

木 材 市 況

平 成 2 5 年 1 1 月

福 島 県 農 林 水 産 部

市況の概要

1. 素材

10月の原木市場への入荷状況は、前月比24%増（前年比同）の28,306m³となっている。

販売量については、前月比20%増（前年比4%増）の27,958m³となっている。

1～10月の取扱量は、入荷量、販売量共に前年比5%増となっている。

11月の価格については、じり高が続いている。

2. 製材品

10月の市場への入荷量は、前月比7%増（前年比48%増）の2,103m³となっている。

販売量については、前月比6%増（前年比36%増）の2,229m³となっている。

1～10月の取扱量は、入荷量は前年比17%増、販売量は昨年並みとなっている。

11月の価格については、依然として強気配となっている。

3. 新設住宅着工戸数

10月の新設住宅着工戸数の総戸数は、前月比2%減の1,176戸（前年比15%減）となっている。

木造戸数は前月よりも12%増の959戸（前年比2%増）で、木造率は82%となっている。

平成25年1～10月の県内着工戸数の累計は、前年比37%増の12,445戸、うち木造住宅着工戸数は前年比26%増の8,579戸となっている。

I 木材価格

1. 素材の価格<工場着価格> (11月15日現在)

(単位:m3当り千円)

区分	形量		材質	樹種	中通り地方		会津地方		浜通り地方		県平均		
	径cm	長さm			当月	前月差	当月	前月差	当月	前月差	当月	前月差	
一般用材	小	5~9	4.00	並	スギ	9 (8 ~ 10)	0	(0 ~ 0)	0	8 (6 ~ 9)	0	8 (6 ~ 10)	0
		10~13		並		12 (11 ~ 14)	1	9 (9 ~ 9)	0	9 (7 ~ 11)	0	11 (7 ~ 14)	1
	中	14~18	3.00	並	スギ	14 (13 ~ 16)	1	11 (11 ~ 11)	0	11 (8 ~ 13)	0	13 (8 ~ 16)	1
				並	ヒノキ	21 (18 ~ 23)	5	(0 ~ 0)	0	15 (12 ~ 18)	0	18 (12 ~ 23)	2
		6.00	並	スギ	18 (17 ~ 21)	1	14 (8 ~ 20)	0	15 (14 ~ 16)	0	16 (8 ~ 21)	0	
			並	ヒノキ	29 (27 ~ 32)	2	(0 ~ 0)	0	22 (16 ~ 27)	1	25 (16 ~ 32)	1	
		20~28	3.65	並	スギ	15 (14 ~ 16)	2	11 (10 ~ 13)	0	12 (10 ~ 13)	1	13 (10 ~ 16)	1
			4.00	並	アカマツ	11 (9 ~ 13)	0	(0 ~ 0)	0	11 (9 ~ 13)	0	11 (9 ~ 13)	0
1.80	並		7 (5 ~ 9)	0	(0 ~ 0)	0	8 (8 ~ 8)	1	7 (5 ~ 9)	0			
家具木工用材	大	30以上	2.10	並	ブナ	24 (24 ~ 24)	1	25 (25 ~ 25)	3	(0 ~ 0)	0	25 (24 ~ 25)	3
				並	ナラ	24 (24 ~ 24)	1	27 (27 ~ 27)	2	(0 ~ 0)	0	26 (24 ~ 27)	2
				並	セン	(0 ~ 0)	△ 23	27 (27 ~ 27)	2	(0 ~ 0)	0	27 (27 ~ 27)	3
外材	米材(定尺)	30以上	10.00	並	米ツガ	26 (26 ~ 26)	0	(0 ~ 0)	0	29 (26 ~ 31)	2	28 (26 ~ 31)	1
				並	米マツ	29 (28 ~ 30)	0	29 (29 ~ 29)	0	30 (28 ~ 31)	0	29 (28 ~ 31)	0
	北洋材(定尺)	28以下	3.80	並	エゾマツ	(0 ~ 0)	0	(0 ~ 0)	0	27 (25 ~ 28)	0	27 (25 ~ 28)	0
				並	ヘニマツ	(0 ~ 0)	0	(0 ~ 0)	0	32 (28 ~ 35)	0	32 (28 ~ 35)	0
	南洋材	70~90	8~14	並	カラマツ	20 (20 ~ 20)	0	(0 ~ 0)	0	22 (18 ~ 26)	△ 3	21 (18 ~ 26)	△ 2
					並	ラワン	(0 ~ 0)	0	(0 ~ 0)	0	(0 ~ 0)	0	(0 ~ 0)
パルプ用材			並	マツ	4 (4 ~ 4)	0	(0 ~ 0)	0	5 (5 ~ 5)	2	4 (4 ~ 5)	0	
				並	広葉樹	4 (4 ~ 4)	0	(0 ~ 0)	0	7 (7 ~ 7)	1	5 (4 ~ 7)	0

区分	形量		材質	樹種	会津共販		いわき	
	径cm	長さm			当月	前月差	当月	前月差
一般用材	12以下	4.00	並	カラマツ	(0 ~ 0)	0	(0 ~ 0)	0
	13~14		並	カラマツ	(0 ~ 0)	0	(0 ~ 0)	0
	16以上		並	カラマツ	(0 ~ 0)	0	(0 ~ 0)	0

注) 1. 前月差の△印は値下りを、*印は前月実績がなかったことを示す。

2. () 内は各地域の価格幅、() 外は各地域の平均的価格を示す。

3. 一般用材カラマツは工場着価格ではなく、福島県森林組合連合会の会津共販所・いわき木材流通センターの素材市売価格を示す。

県内素材価格の推移(工場着価格)

(円)

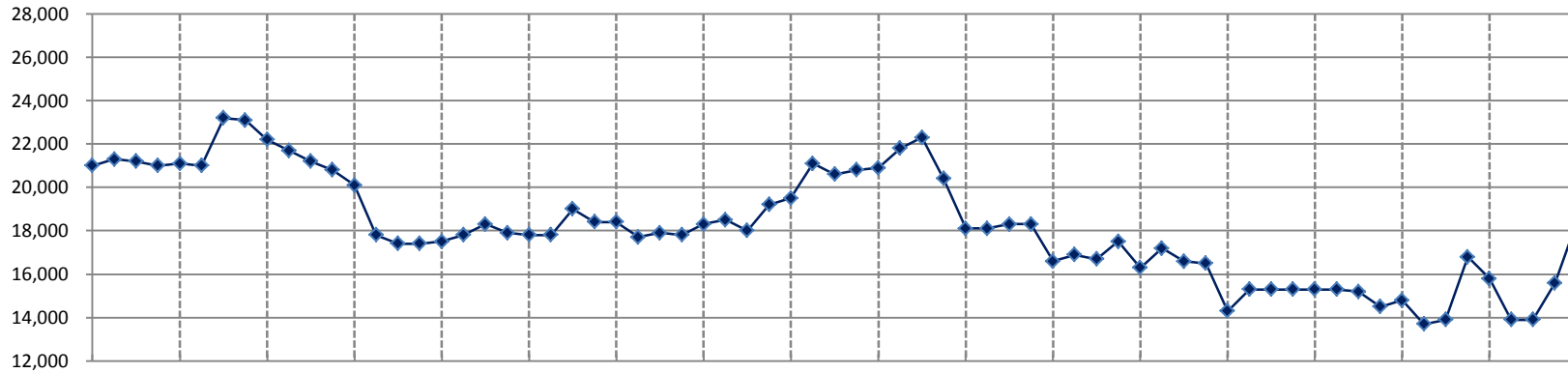

● ヒノキ

素材	径	長
ヒノキ	14~16cm	3m
スギ	14~16cm	3m
アカマツ	18~28cm	4m
米ツガ	30cm上	10m
米マツ	30cm上	10m
エゾマツ	28cm下	3.8m

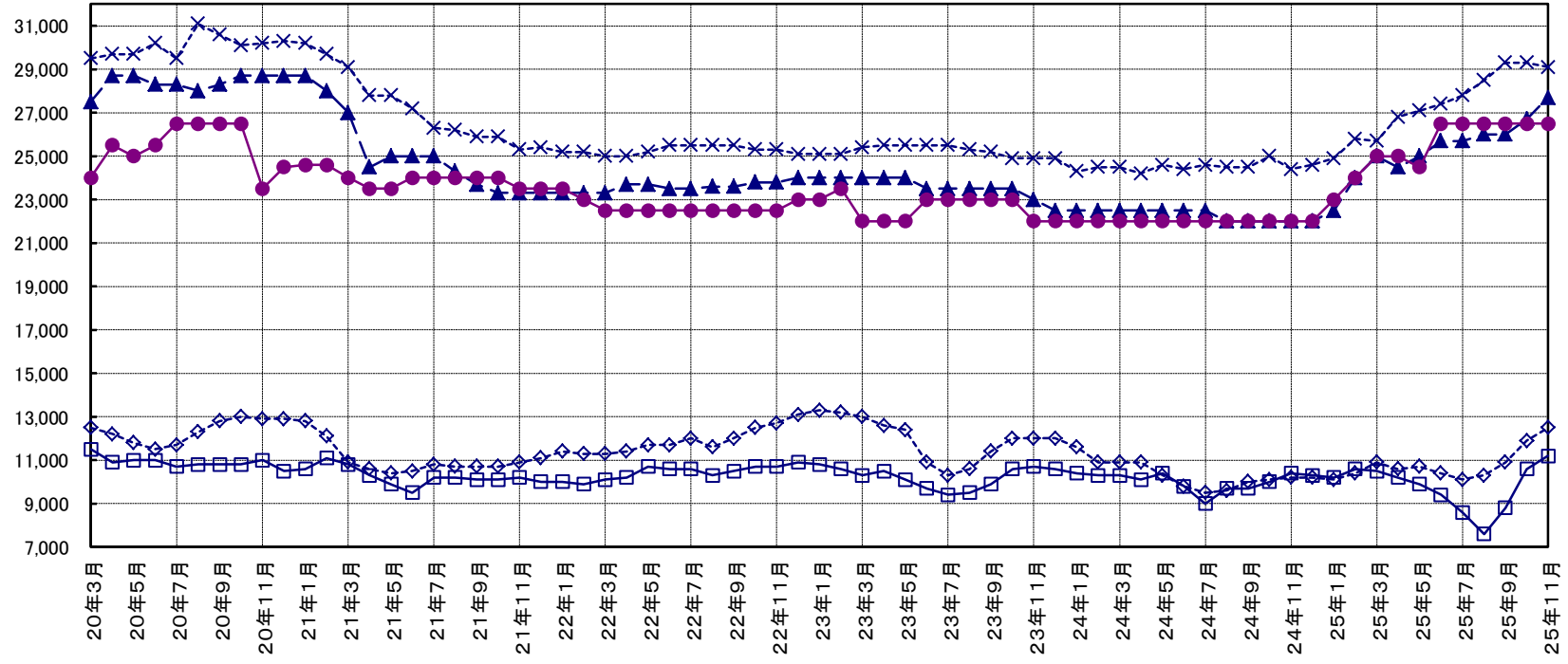

◇ スギ □ アカマツ ▲ 米ツガ × 米マツ ● エゾマツ

2. 製材品（合板）の価格<小売価格>（11月15日現在）

（製材品：m3当り千円、合板：1枚当り円）

使用区分	材種	形 量			樹 種	等級	中通り地方		会津地方		浜通り地方		県平均			
		厚cm	幅cm	長さm			当 月	前月差	当 月	前月差	当 月	前月差	当 月	前月差		
		構	土台	10.50			10.50	4.00	カマツ	一等	55 (54 ~ 55)	1	(0 ~ 0)	0	77 (77 ~ 77)	1
米ヒバ	一等				74 (74 ~ 74)	1			95 (95 ~ 95)	0	84 (81 ~ 86)	1	82 (74 ~ 95)	1		
防腐米桐	一等				71 (60 ~ 90)	5			82 (82 ~ 82)	0	71 (71 ~ 72)	0	73 (60 ~ 90)	3		
柱	挽		10.50	10.50	3.00	スギ	二方上小	148 (115 ~ 180)	5	(0 ~ 0)	0	130 (130 ~ 130)	0	142 (115 ~ 180)	4	
							特等(ケリン)	55 (50 ~ 60)	2	55 (55 ~ 55)	0	55 (55 ~ 55)	0	55 (50 ~ 60)	1	
							特等(KD)	76 (75 ~ 76)	4	70 (68 ~ 72)	0	70 (70 ~ 70)	1	72 (68 ~ 76)	2	
	12.00		12.00	3.00	スギ	二方上小	175 (110 ~ 240)	10	(0 ~ 0)	0	113 (113 ~ 113)	0	154 (110 ~ 240)	6		
						特等(ケリン)	56 (49 ~ 65)	1	66 (66 ~ 66)	0	55 (55 ~ 55)	0	58 (49 ~ 66)	1		
						特等(KD)	75 (73 ~ 76)	3	71 (68 ~ 74)	1	68 (67 ~ 70)	0	71 (67 ~ 76)	1		
12.00	12.00		6.00	スギ	特等	83 (57 ~ 101)	△ 8	80 (80 ~ 80)	0	103 (103 ~ 103)	0	87 (57 ~ 103)	△ 5			
角	10.50		10.50	3.00	ヒノキ	特等	88 (80 ~ 94)	4	(0 ~ 0)	0	91 (85 ~ 97)	0	89 (80 ~ 97)	2		
	10.50		10.50	WW集成材	一等	76 (73 ~ 80)	0	(0 ~ 0)	0	85 (85 ~ 85)	*	79 (73 ~ 85)	3			
					一等	80 (77 ~ 82)	0	(0 ~ 0)	0	84 (84 ~ 84)	*	81 (77 ~ 84)	1			
	10.50		10.50	米ツガ	特等	60 (60 ~ 60)	0	(0 ~ 0)	0	60 (60 ~ 60)	0	60 (60 ~ 60)	0			
造	桁及び梁		10.50	10.50	4.00	アカマツ	一等	57 (55 ~ 60)	2	(0 ~ 0)	0	57 (57 ~ 57)	0	57 (55 ~ 60)	1	
			12.00	24.00		米マツ	一等	60 (58 ~ 63)	1	(0 ~ 0)	0	58 (58 ~ 58)	0	60 (58 ~ 63)	1	
	母屋	9.00	9.00	4.00	スギ	一等(ケリン)	63 (60 ~ 65)	1	71 (71 ~ 71)	0	66 (65 ~ 68)	△ 1	65 (60 ~ 71)	0		
						一等(KD)	86 (78 ~ 93)	2	82 (82 ~ 82)	0	79 (73 ~ 85)	1	82 (73 ~ 93)	1		
						スギ	一等	44 (38 ~ 48)	3	55 (54 ~ 55)	3	55 (55 ~ 56)	0	50 (38 ~ 56)	2	
材	大引き	4.00	4.50	4.00	米ツガ	一等	58 (50 ~ 65)	0	(0 ~ 0)	0	64 (64 ~ 64)	1	60 (50 ~ 65)	1		
					スギ	一等	55 (53 ~ 57)	3	65 (61 ~ 68)	0	56 (55 ~ 57)	△ 3	58 (53 ~ 68)	0		
造	貫	板	4.00	4.50	4.00	スギ	一等	59 (52 ~ 65)	1	(0 ~ 0)	0	79 (79 ~ 79)	0	65 (52 ~ 79)	0	
			3.00	10.50	3.00	スギ	一等	57 (53 ~ 60)	3	65 (57 ~ 74)	0	58 (55 ~ 61)	0	60 (53 ~ 74)	2	
材	作	敷居	挽	4.50	10.50	3.65	アカマツ	二方無節	238 (195 ~ 280)	6	(0 ~ 0)	0	290 (290 ~ 290)	0	255 (195 ~ 290)	9
							米マツ	二方無節	330 (300 ~ 360)	30	(0 ~ 0)	0	300 (300 ~ 300)	0	320 (300 ~ 360)	20
	割	4.50	10.50	3.65	スギ	三方無節	258 (215 ~ 300)	△ 6	203 (189 ~ 216)	0	300 (300 ~ 300)	0	244 (189 ~ 300)	△ 6		
						二方無節	220 (190 ~ 250)	△ 9	194 (189 ~ 198)	0	265 (265 ~ 265)	0	218 (189 ~ 265)	△ 5		
材	鴨居	米ツガ	三方無節	273 (265 ~ 280)	0	(0 ~ 0)	0	250 (250 ~ 250)	0	265 (250 ~ 280)	0	265 (250 ~ 280)	0			
普通合板	0.30	91.00	1.82	ラワン	2類	482 (450 ~ 513)	0	640 (640 ~ 640)	40	830 (700 ~ 960)	0	653 (450 ~ 960)	8			
	1.20	90.00	1.80	ラワン	コンパネ	1343 (1200 ~ 1450)	0	1470 (1470 ~ 1470)	35	1625 (1350 ~ 1900)	0	1458 (1200 ~ 1900)	5			
構造用合板	1.20	91.00	1.82	針葉樹	1類	1141 (993 ~ 1250)	3	1130 (1130 ~ 1130)	0	1230 (1150 ~ 1310)	0	1169 (993 ~ 1310)	2			
	2.40	91.00	1.82	針葉樹	1類	2593 (2480 ~ 2800)	13	2450 (2450 ~ 2450)	50	2513 (2350 ~ 2675)	△ 37	2543 (2350 ~ 2800)	3			

注) *は前月実績なし

県内製材品価格の推移(小売価格)

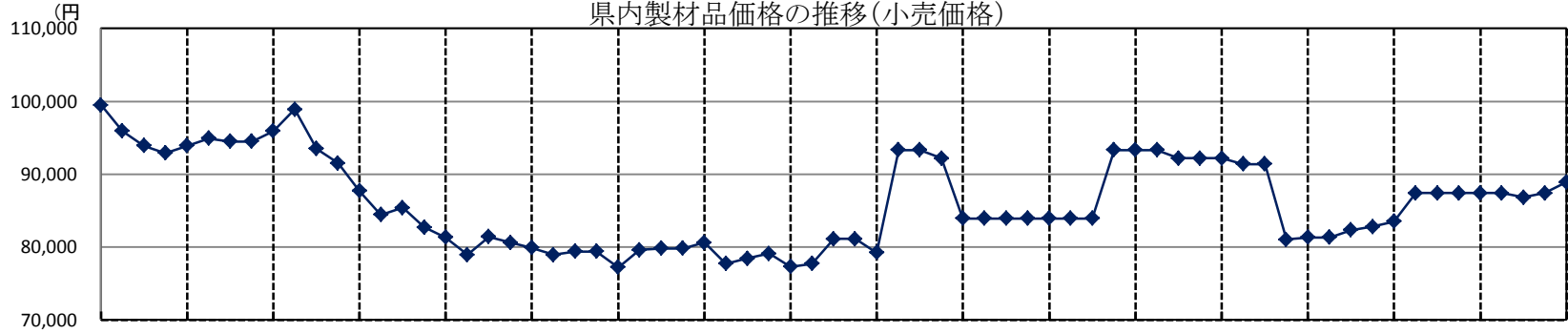

◆ ヒノキ正角

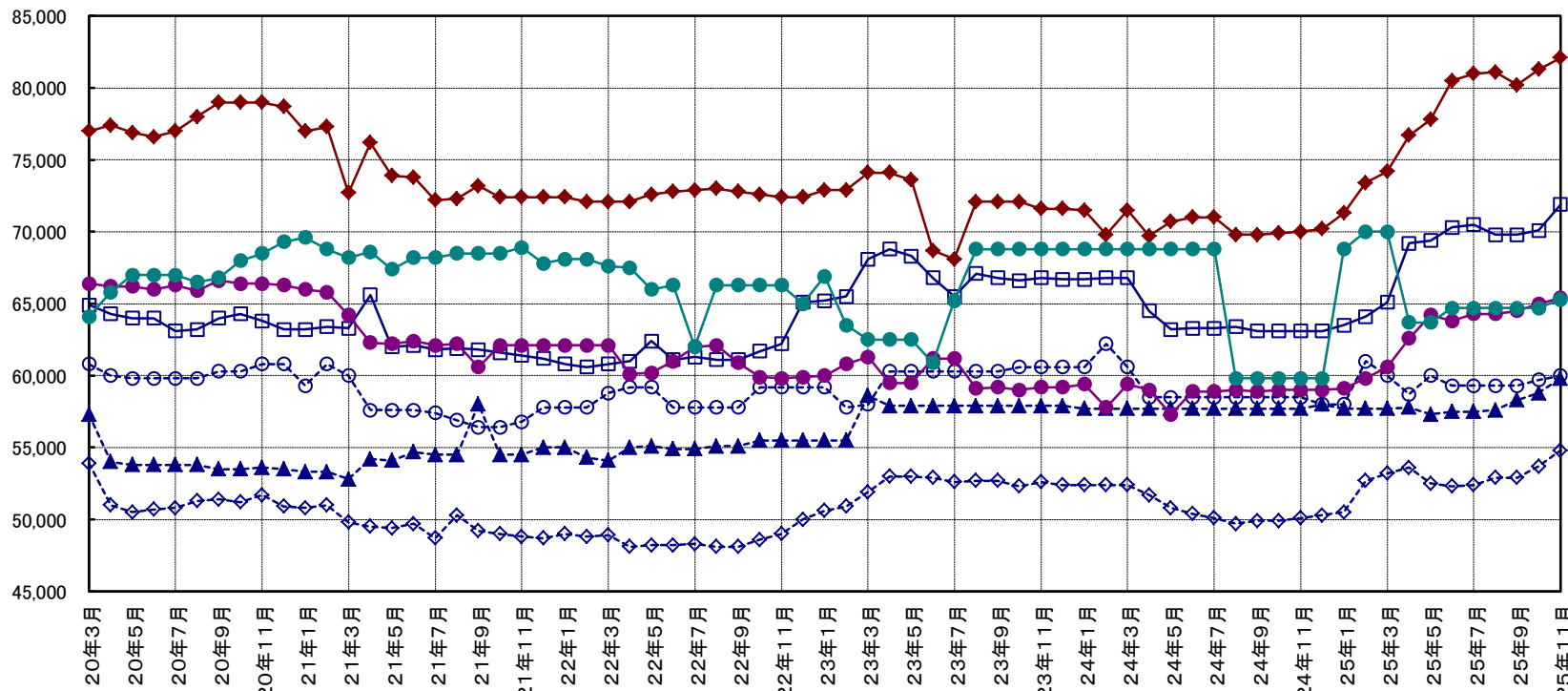

製材品	幅	厚さ	長さ	品等
ヒノキ	10.5cm	10.5cm	3m	特
スギ	10.5cm	10.5cm	3m	特
アカマツ	24.0cm	12.0cm	4m	1
米ツガ	10.5cm	10.5cm	3m	特
米マツ	24.0cm	12.0cm	4m	1
エゾマツ	4.5cm	4.0cm	4m	1

◆ スギ正角 □ スギ正角KD ▲ アカマツ正角 ○ 米榎正角 ● 米松正角 ◆ 米松正角KD ● エゾマツ正角

2-1 県内の市場流通の動向

I 県内市場における入荷量及び販売量

・素材

(単位：m3、%)

		25年3月	前月比	前年比	25年4月	前月比	前年比	25年5月	前月比	前年比	25年6月	前月比	前年比	25年7月	前月比	前年比	25年8月	前月比	前年比	25年9月	前月比	前年比	25年10月	前月比	前年比	25年1～10月	前年比
入荷量	県内	22,161	92	107	21,038	95	106	16,812	80	114	17,051	101	107	14,374	84	100	13,197	92	93	15,989	121	95	22,631	142	103	190,832	103
	県外	4,010	139	102	4,112	103	99	2,959	72	144	4,568	154	125	2,473	54	74	4,004	162	114	6,921	173	201	5,675	82	93	41,868	111
	計	26,171	97	106	25,150	96	105	19,771	79	118	21,619	109	111	16,847	78	95	17,201	102	98	22,910	133	113	28,306	124	100	232,701	105
販売量	県内	17,146	104	109	16,767	98	108	13,037	78	118	13,655	105	107	10,188	75	95	11,874	117	92	12,794	108	88	18,601	145	104	149,076	101
	県外	8,286	79	81	8,249	100	110	6,492	79	130	7,449	115	90	7,807	105	113	6,137	79	120	10,582	172	180	9,357	88	105	84,657	113
	計	25,432	95	98	25,016	98	108	19,529	78	122	21,104	108	100	17,995	85	102	18,011	100	100	23,376	130	114	27,958	120	104	233,733	105

*調査市場は、福島原木センター、南東北木材、福島県中央木材市場、東白木材市場、奥久慈木材流通センター、いわき木材流通センター、平木材市場。

・製品

(単位：m3、%)

		25年3月	前月比	前年比	25年4月	前月比	前年比	25年5月	前月比	前年比	25年6月	前月比	前年比	25年7月	前月比	前年比	25年8月	前月比	前年比	25年9月	前月比	前年比	25年10月	前月比	前年比	25年1～10月	前年比	
入荷量	県内	国産材	367	146	87	499	136	128	396	79	93	471	119	95	448	95	130	551	123	120	591	107	167	660	112	176	4,573	114
		外材	82	164	92	76	93	52	30	39	86	78	260	111	41	53	171	69	168	96	74	107	142	58	78	114	640	100
		計	449	149	108	575	128	107	426	74	92	549	129	97	489	89	133	620	127	117	665	107	164	718	108	168	5,213	115
	県外	国産材	900	195	131	829	92	160	698	84	144	852	122	133	685	80	120	851	124	116	1,042	122	127	1,085	104	144	8,056	130
		外材	101	84	55	136	135	73	150	110	73	135	90	63	135	100	87	186	138	127	253	136	105	300	119	123	1,887	92
		計	1001	172	115	965	96	137	848	88	123	987	116	116	820	83	113	1,037	126	118	1,295	125	122	1,385	107	139	9,943	120
	計	国産材	1267	177	114	1,328	105	146	1,094	82	120	1,323	121	117	1,133	86	124	1,402	124	118	1,633	116	139	1,745	107	154	12,629	124
		外材	183	108	67	212	116	64	180	85	75	213	118	75	176	83	98	255	145	117	327	128	111	358	109	122	2,527	94
		計	1450	164	105	1,540	106	124	1,274	83	110	1,536	121	108	1,309	85	119	1,657	127	118	1,960	118	134	2,103	107	148	15,156	117
販売量	県内	国産材	1259	178	125	1,153	92	115	550	48	64	710	129	67	565	80	54	724	128	62	909	126	72	955	105	82	8,529	84
		外材	200	108	71	194	97	78	30	15	12	78	260	29	41	53	13	69	168	25	74	107	28	58	78	21	1,168	43
		計	1459	163	113	1,347	92	108	580	43	52	788	136	60	606	77	45	793	131	55	983	124	64	1,013	103	71	9,697	75
	県外	国産材	280	239	116	197	70	68	621	315	188	622	100	222	603	97	447	664	110	365	853	128	399	898	105	424	5,036	219
		外材	0	*	*	0	*	*	150	*	*	140	93	7,000	142	101	7,100	162	114	*	258	159	*	318	123	*	1,170	13,000
		計	280	239	116	197	70	68	771	391	234	762	99	270	745	98	544	826	111	454	1,111	135	519	1,216	109	574	6,206	269
	計	国産材	1539	187	123	1,350	88	105	1,171	87	99	1,332	114	100	1,168	88	99	1,388	119	102	1,762	127	119	1,853	105	135	13,565	108
		外材	200	108	71	194	97	78	180	93	71	218	121	80	183	84	58	231	126	84	332	144	127	376	113	139	2,338	85
		計	1739	172	114	1,544	89	100	1,351	88	94	1,550	115	97	1,351	87	90	1,619	120	99	2,094	129	120	2,229	106	136	15,903	104

*調査市場は、福島県中央木材市場、郡山木材市場、平木材市場。

II 住宅統計

1 地域別新設住宅着工戸数の推移（土木部建築指導課）

	平成25年4月				平成25年5月				平成25年6月				平成25年7月				平成25年8月				平成25年9月				平成25年10月				平成25年の累計（1～10月）					
	総戸数	前年比	木造戸数	前年比	総戸数	前年比	木造戸数	前年比	総戸数	前年比	木造戸数	前年比	総戸数	前年比	木造戸数	前年比	総戸数	前年比	木造戸数	前年比	総戸数	前年比	木造戸数	前年比	総戸数	前年比	木造戸数	前年比	総戸数	前年比	木造戸数	前年比	率	
市	福島市	177	103	126	164	138	101	33	29	210	188	152	245	236	332	138	314	169	122	110	128	126	117	73	133	107	45	74	46	1,395	110	862	104	62
	会津若松市	67	108	61	107	31	69	29	73	69	96	40	85	87	218	82	228	53	90	42	74	71	145	65	159	67	134	53	115	554	122	468	118	84
	郡山市	214	120	161	117	148	137	129	150	242	165	206	226	229	156	138	125	245	219	158	198	135	63	102	65	155	77	126	100	2,066	139	1,452	135	70
	いわき市	279	114	93	47	316	132	253	139	450	205	277	147	957	363	359	287	388	199	206	138	330	89	238	90	302	83	226	118	4,018	164	2,381	141	59
	白河市	4	40	4	40	6	24	6	25	52	208	50	208	29	161	28	165	16	64	15	65	53	1,767	38	1,267	23	58	21	55	333	146	286	132	86
	須賀川市	60	158	44	147	33	28	29	25	40	87	36	100	28	49	26	58	44	92	40	98	44	122	40	125	49	73	46	94	366	72	320	75	87
	喜多方市	9	75	9	75	14	175	13	163	17	170	14	156	19	106	18	106	29	242	28	233	18	225	17	243	18	150	18	164	142	135	135	134	95
	相馬市	118	190	98	163	18	56	17	71	63	225	28	100	42	131	24	86	30	60	27	59	35	106	33	138	32	28	31	31	480	108	366	94	76
	二本松市	22	59	17	85	41	586	28	400	26	118	24	240	42	117	35	97	12	133	10	125	15	75	15	83	52	1,040	52	1,040	282	142	227	146	80
	田村市	18	300	12	240	8	73	4	40	14	117	14	117	20	333	14	280	28	350	11	157	19	112	18	106	27	113	27	123	163	138	115	103	71
南相馬市	53	156	47	138	30	167	16	94	71	37	32	160	122	581	81	540	115	303	28	165	129	315	54	257	87	116	65	271	779	163	452	247	58	
伊達市	12	133	11	122	34	243	26	260	24	400	22	367	29	85	20	77	16	320	16	320	8	35	7	33	57	238	52	289	233	157	196	157	84	
本宮市	16	160	11	122	20	250	9	150	22	200	21	350	9	75	8	67	16	267	15	250	8	28	7	24	17	121	14	117	154	119	117	99	76	
計	1,049	120	694	105	837	108	592	92	1,300	144	916	170	1,849	245	971	188	1,161	164	706	131	991	104	707	103	993	81	805	100	10,965	137	7,377	127	67	
部	伊達郡	10	45	10	48	7	78	6	67	21	233	21	263	20	83	12	52	13	108	10	83	7	13	5	16	14	175	14	233	128	78	106	79	83
	安達郡	3	*	3	*	1	25	1	25	10	*	10	*	5	63	5	63	7	233	7	233	3	300	3	300	25	833	25	833	62	248	62	248	100
	岩瀬郡	24	114	24	160	11	122	10	111	11	79	11	85	5	56	5	63	17	100	17	100	14	233	14	280	9	60	8	67	119	86	115	92	97
	南会津郡	5	125	4	100	7	78	6	86	9	45	9	100	3	43	2	29	3	38	3	43	7	78	7	78	11	275	3	150	48	75	36	75	75
	耶麻郡	7	64	7	64	6	150	6	150	6	120	6	150	8	100	8	114	6	150	6	150	5	100	4	80	2	18	2	29	42	75	41	84	98
	河沼郡	3	43	3	60	7	100	7	100	25	278	23	383	6	46	6	67	8	800	6	600	12	171	10	167	10	56	4	22	76	113	63	111	83
	大沼郡	2	50	2	50	9	225	9	225	10	200	9	180	3	60	3	60	7	100	6	86	19	475	18	450	4	27	4	27	66	129	53	104	80
	西白河郡	2	40	2	50	6	30	6	30	56	215	45	188	20	69	19	68	14	50	13	48	37	529	37	529	44	259	34	262	300	152	245	139	82
	東白川郡	5	100	5	100	3	16	3	19	28	280	16	160	8	67	8	67	6	86	6	100	10	500	8	400	17	1,700	14	1,400	108	135	82	109	76
	石川郡	10	167	10	200	19	950	17	850	11	79	11	79	11	79	11	79	11	122	10	111	16	145	16	145	10	67	10	67	108	126	105	125	97
	田村郡	3	43	3	43	11	220	4	80	11	183	11	183	29	264	20	182	8	80	7	78	20	667	20	667	10	143	10	143	109	170	92	146	84
	双葉郡	12	*	4	*	2	10	1	5	2	*	2	*	60	3,000	60	3,000	12	1,200	12	1,200	42	2,100	3	150	1	4	1	6	131	267	83	198	63
	相馬郡	9	180	9	180	57	5,700	27	2,700	6	200	6	300	7	117	5	100	8	200	4	100	11	220	7	175	26	153	25	147	183	305	119	209	65
	計	95	98	86	100	146	129	103	95	206	170	180	178	185	125	164	118	120	108	107	100	203	178	152	167	183	119	154	117	1,480	134	1,202	122	81
総計	1,144	118	780	105	983	111	695	93	1,506	147	1,096	171	2,034	225	1,135	173	1,281	157	813	126	1,194	112	859	110	1,176	85	959	102	12,445	137	8,579	126	69	

注) 1 福島県土木部建築指導課「福島県新設住宅の着工戸数」(速報値)より作成。
 なお、速報値の誤差を確定後に一部修正入力しています。また、国土交通省が公表する統計数値とは必ずしも一致しません。

注) 2 *は対前年実績が0

2. 構造別・資金別及び利用別新設住宅着工戸数、床面積

	25年5月			25年6月			25年7月			25年8月			25年9月			25年10月			平成25年1～10月の累計					
	戸数	前月	床面積	戸数	前月	床面積	戸数	前月	床面積	戸数	前月	床面積	戸数	前月	床面積	戸数	前月	床面積	戸数	前年	対総	床面積	前年	
		前年			前年			前年			前年			前年			前年							前年
総数	983	86	100,442	1,506	153	150,366	2,034	135	180,295	1,281	63	137,127	1,194	93	122,629	1,176	98	119,121	12,445	137	100	1,229,565	136	
		111			147			225			157			112			85							
構造	木造	695	89	79,953	1,096	158	119,385	1,135	104	114,502	813	72	95,862	859	106	94,756	959	112	101,763	8,579	126	69	936,010	128
			93		171			173		126				110			102							
	非木造	288	79	20,489	410	142	30,981	899	219	65,793	468	52	41,265	335	72	27,873	217	65	17,358	3,866	167	31	293,555	173
			212		106			361		271				118			48							
資金	民間資金	829	99	86,277	1,200	145	122,859	1,452	121	135,194	1,134	78	122,932	991	87	105,087	1,118	113	112,433	10,180	126	82	1,029,018	129
			104		130			172		152				103			92							
	公的資金	154	50	14,165	306	199	27,507	582	190	45,101	147	25	14,195	203	138	17,542	58	29	6,688	2,265	216	18	200,547	190
			171		297			954		213				203			34							
利用	持家	578	96	76,743	815	141	107,127	808	99	105,167	695	86	92,725	690	99	89,947	678	98	89,946	6,496	123	52	853,489	125
			95		144			142		126				111			106							
	その他	405	74	23,699	691	171	43,239	1,226	177	75,128	586	48	44,402	504	86	32,682	498	99	29,175	5,949	155	48	376,076	169
			147		151			365		219				114			67							

(国土交通省「建築着工統計調査報告」より)

3. 過去の構造・資金別及び利用別新設住宅着工戸数、床面積

区分	年別	平成22年						平成23年						平成24年								
		県内			全国			県内			全国			県内			全国					
		戸数	前年	対総	床面積	前年	戸数	前年	戸数	前年	対総	床面積	前年	戸数	前年	戸数	前年	対総	床面積	前年	戸数	前年
	比	数比		比		比		比	数比		比		比		比	数比		比		比		比
総数		9,342	97	100	931,512	100	813,126	103	7,826	84	100	811,643	87	834,117	103	11,353	145	100	1,121,365	138	882,797	106
構造	木造	7,188	97	77	765,674	100	460,134	107	6,183	86	79	670,488	88	464,837	101	8,516	138	75	906,080	135	486,755	105
	非木造	2,154	96	23	165,838	100	352,992	99	1,643	76	21	141,155	85	369,280	105	2,837	173	25	215,285	153	396,042	107
資金	民間資金	8,103	93	87	809,584	96	690,736	100	6,740	83	86	697,795	86	706,437	102	10,023	149	88	982,381	141	765,704	108
	公的資金	1,239	137	13	121,928	141	122,390	124	1,086	88	14	113,848	93	127,680	104	1,330	122	12	138,984	122	117,093	92
利用	持家	5,292	101	57	687,094	101	305,221	107	4,945	93	63	630,939	92	305,626	100	6,488	131	57	836,761	133	311,589	102
	その他	4,050	91	43	244,418	96	507,905	101	2,881	71	37	180,704	74	528,491	104	4,865	169	43	284,604	157	571,208	108

* その他：貸家、給与住宅（会社、官公署、学校等がその社員・職員・教員等を居住させる目的で建築するもの）、分譲住宅を含む。