

# 木 材 市 況

平 成 2 5 年 8 月

福 島 県 農 林 水 産 部

## 市況の概要

### 1. 素材

7月の原木市場への入荷状況は、前月比15%減（前年比5%減）の16,847m<sup>3</sup>となっている。

販売量については、前月比8%減（前年比2%増）の17,995m<sup>3</sup>となっている。

1～7月の取扱量は、入荷量、販売量ともに前年比やや増である。

8月の価格については、保合である。

### 2. 製材品

7月の市場への入荷量は、前月比15%減（前年比19%増）の1,309m<sup>3</sup>となっている。

販売量については、前月比13%減（前年比10%減）の1,351m<sup>3</sup>となっている。

1～7月の取扱量は、入荷量は前年比やや増であるが、販売量はやや減である。

8月の価格について、全体として保合である。

### 3. 新設住宅着工戸数

7月の新設住宅着工戸数の総戸数は、前月比35%増の2034戸（前年比125%増）となっている。

木造戸数は前月よりも4%増の1,135戸（前年比73%増）で、木造率は56%となっている。

# I 木材価格

## 1. 素材の価格<工場着価格> (8月15日現在)

(単位:m3当り千円)

区分	形量		材質	樹種	中通り地方		会津地方		浜通り地方		県平均		
	径cm	長さm			当月	前月差	当月	前月差	当月	前月差	当月	前月差	
一般用材	小	5~9	4.00	並	スギ	8 ( 8 ~ 8 )	0	( 0 ~ 0 )	0	7 ( 6 ~ 9 )	△ 2	8 ( 6 ~ 9 )	0
		10~13		並		9 ( 8 ~ 10 )	0	9 ( 9 ~ 9 )	0	8 ( 7 ~ 10 )	△ 1	9 ( 7 ~ 10 )	0
	中	14~18	3.00	並	スギ	11 ( 10 ~ 12 )	1	11 ( 11 ~ 11 )	0	10 ( 9 ~ 11 )	0	10 ( 9 ~ 12 )	0
				並	ヒノキ	14 ( 13 ~ 15 )	0	( 0 ~ 0 )		14 ( 13 ~ 15 )	1	14 ( 13 ~ 15 )	△ 2
		20~28	6.00	並	スギ	16 ( 15 ~ 18 )	0	14 ( 8 ~ 20 )	6	15 ( 14 ~ 15 )	1	15 ( 8 ~ 20 )	1
				並	ヒノキ	26 ( 24 ~ 28 )	0	( 0 ~ 0 )	0	21 ( 16 ~ 25 )	1	23 ( 16 ~ 28 )	0
			3.65	並	スギ	11 ( 9 ~ 13 )	0	11 ( 10 ~ 13 )	0	10 ( 9 ~ 11 )	0	11 ( 9 ~ 13 )	0
				並	アカマツ	9 ( 8 ~ 10 )	1	( 0 ~ 0 )	0	7 ( 4 ~ 9 )	△ 2	8 ( 4 ~ 10 )	△ 1
1.80	並		6 ( 5 ~ 7 )	0	( 0 ~ 0 )	0	5 ( 3 ~ 8 )	△ 3	6 ( 3 ~ 8 )	0			
家具木工用材	大	30以上	2.10	並	ブナ	23 ( 23 ~ 23 )	0	22 ( 22 ~ 22 )	0	( 0 ~ 0 )	0	22 ( 22 ~ 23 )	0
				並	ナラ	23 ( 23 ~ 23 )	0	23 ( 23 ~ 23 )	0	( 0 ~ 0 )	0	23 ( 23 ~ 23 )	0
				並	セン	23 ( 23 ~ 23 )	0	23 ( 23 ~ 23 )	0	( 0 ~ 0 )	0	23 ( 23 ~ 23 )	0
外材	米材(定尺)	30以上	10.00	並	米ツガ	26 ( 26 ~ 26 )	0	( 0 ~ 0 )	0	26 ( 24 ~ 28 )	0	26 ( 24 ~ 28 )	0
				並	米マツ	30 ( 30 ~ 30 )	0	26 ( 26 ~ 26 )	0	28 ( 27 ~ 30 )	1	29 ( 26 ~ 30 )	1
	北洋材(定尺)	28以下	3.80	並	エゾマツ	( 0 ~ 0 )	0	( 0 ~ 0 )	0	27 ( 25 ~ 28 )	0	27 ( 25 ~ 28 )	0
				並	ヘニマツ	( 0 ~ 0 )	0	( 0 ~ 0 )	0	32 ( 28 ~ 35 )	1	32 ( 28 ~ 35 )	1
	南洋材	70~90	8~14	並	ラワン	( 0 ~ 0 )	0	( 0 ~ 0 )	0	( 0 ~ 0 )	0	( 0 ~ 0 )	0
					アガチス	( 0 ~ 0 )	0	( 0 ~ 0 )	0	( 0 ~ 0 )	0	( 0 ~ 0 )	0
パルプ用材			並	マツ	4 ( 4 ~ 4 )	0	( 0 ~ 0 )	0	3 ( 3 ~ 3 )	0	4 ( 3 ~ 4 )	0	
				並	広葉樹	4 ( 4 ~ 4 )	0	( 0 ~ 0 )	0	6 ( 6 ~ 6 )	0	5 ( 4 ~ 6 )	0

区分	形量		材質	樹種	会津共販		いわき	
	径cm	長さm			当月	前月差	当月	前月差
一般用材	12以下	4.00	並	カラマツ	( 0 ~ 0 )	0	( 0 ~ 0 )	0
	13~14		並	カラマツ	( 0 ~ 0 )	0	( 0 ~ 0 )	0
	16以上		並	カラマツ	( 0 ~ 0 )	0	( 0 ~ 0 )	0

注) 1. 前月差の△印は値下りを、\*印は前月実績がなかったことを示す。

2. ( )内は各地域の価格幅、( )外は各地域の平均的価格を示す。

3. 一般用材カラマツは工場着価格ではなく、福島県森林組合連合会の会津共販所・いわき木材流通センターの素材市売価格を示す。

県内素材価格の推移(工場着価格)

(円)

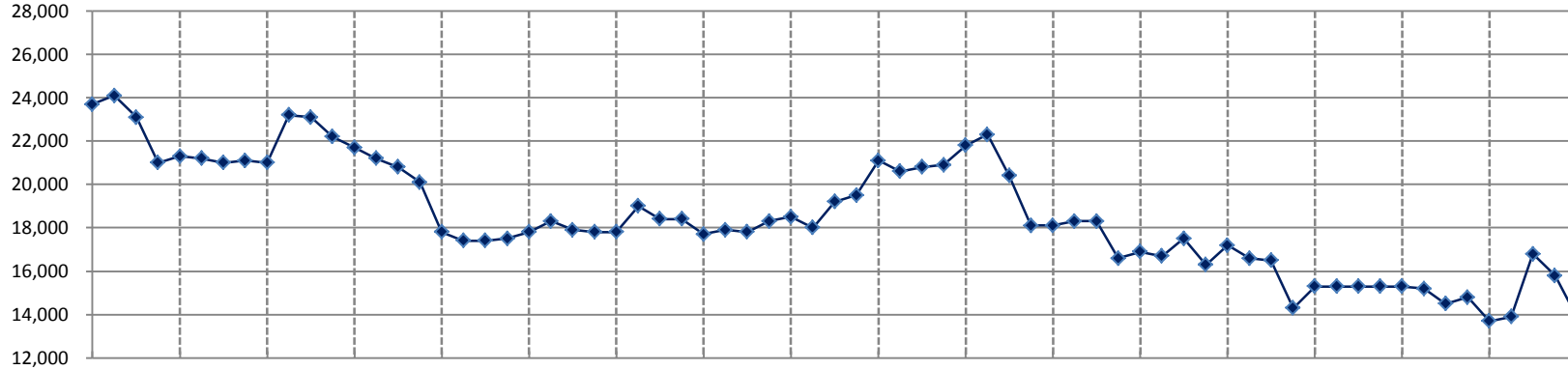

● ヒノキ

素材	径	長
ヒノキ	14~16cm	3m
スギ	14~16cm	3m
アカマツ	18~28cm	4m
米ツガ	30cm上	10m
米マツ	30cm上	10m
エゾマツ	28cm下	3.8m

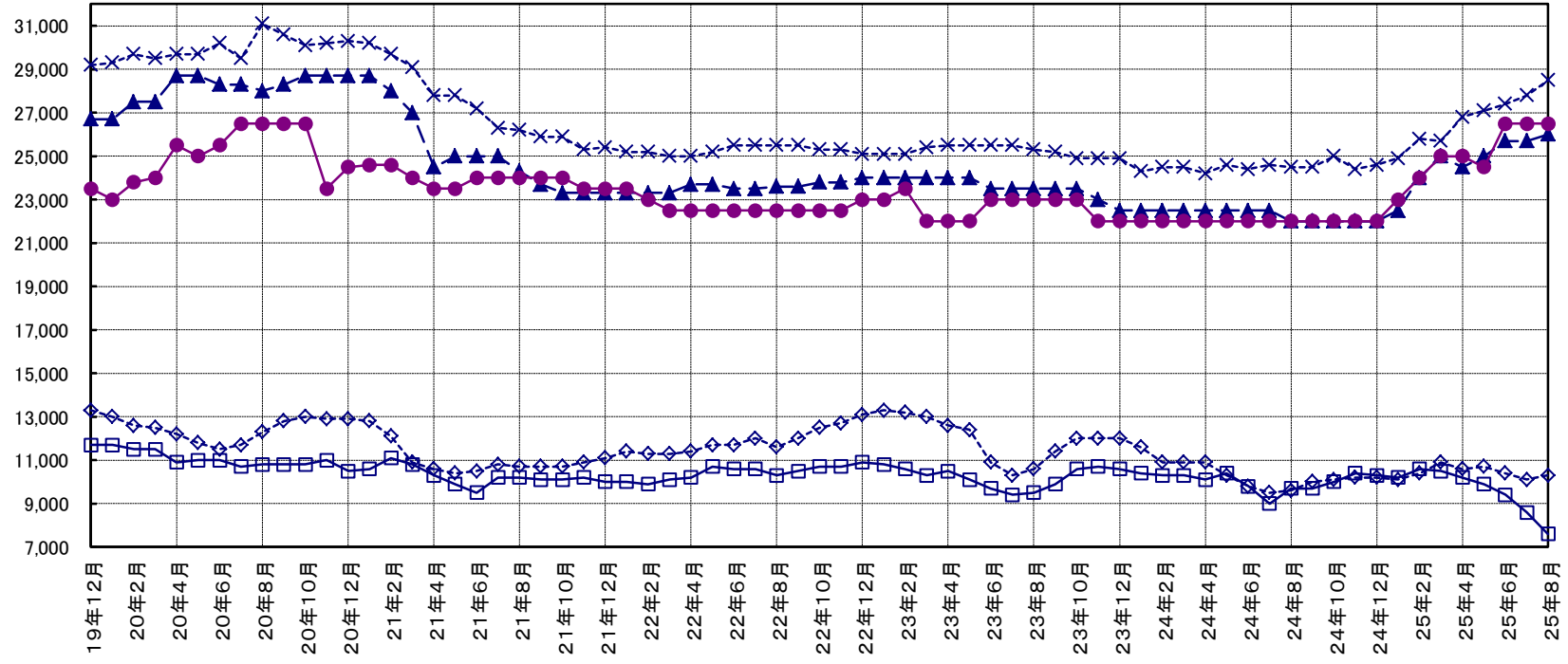

◇ スギ □ アカマツ ▲ 米ツガ × 米松 ● エゾマツ



県内製材品価格の推移(小売価格)

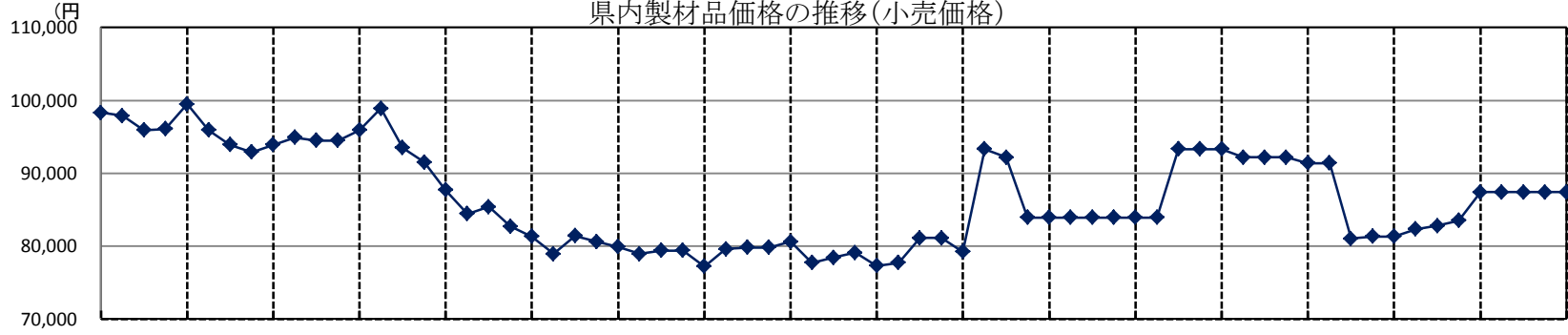

◆ ヒノキ正角

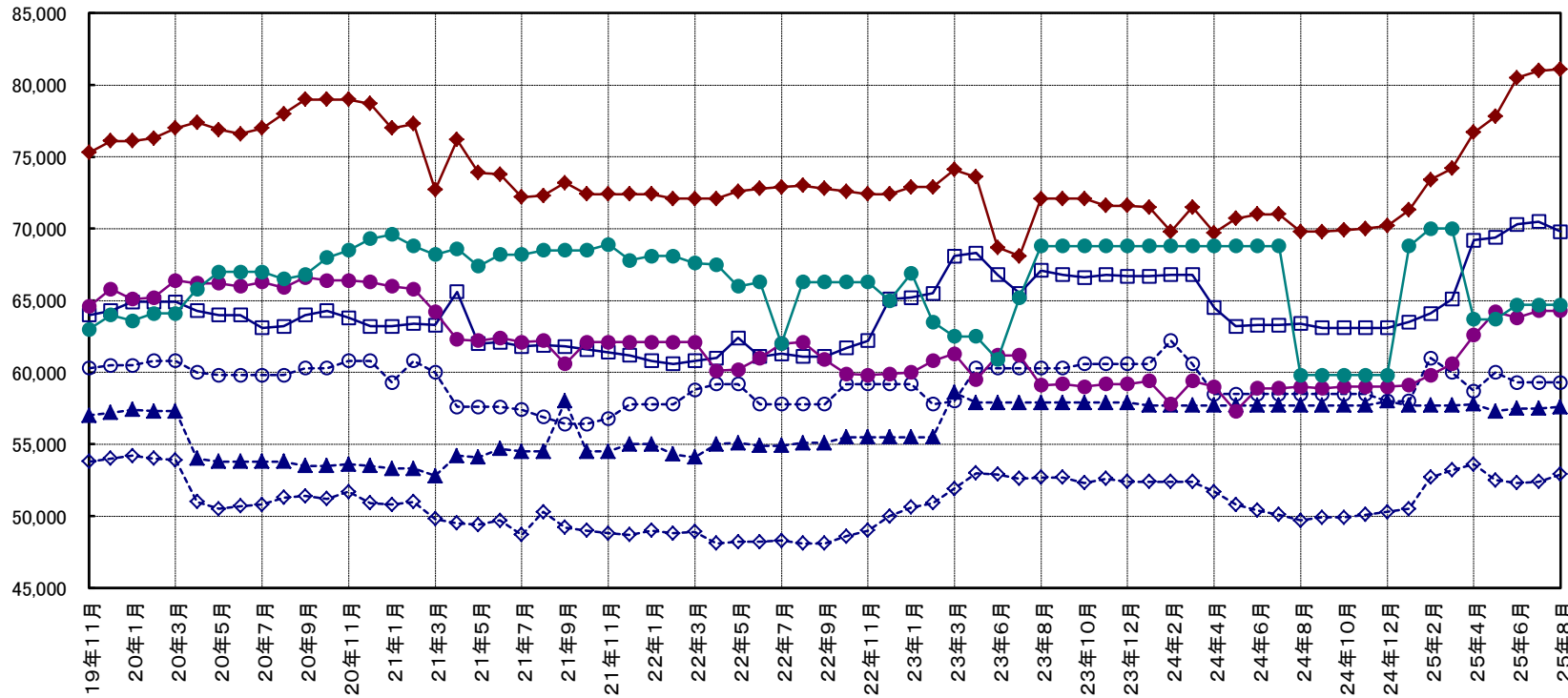

製材品	幅	厚さ	長さ	品等
ヒノキ	10.5cm	10.5cm	3m	特
スギ	10.5cm	10.5cm	3m	特
アカマツ	24.0cm	12.0cm	4m	1
米ツガ	10.5cm	10.5cm	3m	特
米マツ	24.0cm	12.0cm	4m	1
エゾマツ	4.5cm	4.0cm	4m	1

◆ スギ正角    □ スギ正角KD    ▲ アカマツ平角    ○ 米榎正角    ● 米松平角    ◆ 米松平角KD    ● エゾマツ平角

2-1 県内の市場流通の動向

I 県内市場における入荷量及び販売量

・素材

(単位：m3、%)

		25年1月	前月比	前年比	25年2月	前月比	前年比	25年3月	前月比	前年比	25年4月	前月比	前年比	25年5月	前月比	前年比	25年6月	前月比	前年比	25年7月	前月比	前年比	25年1~7月	前年比
入荷量	県内	23,603	101	93	23,976	102	114	22,161	92	107	21,038	95	106	16,812	80	114	17,051	101	107	14,374	85	100	139,015	105
	県外	4,258	115	111	2,888	68	79	4,010	139	102	4,112	103	99	2,959	72	144	4,568	154	125	2,473	84	74	25,268	103
	計	27,862	103	96	26,864	96	109	26,171	97	106	25,150	96	105	19,771	79	118	21,619	109	111	16,847	85	95	164,284	105
販売量	県内	18,555	102	92	16,459	89	101	17,146	104	109	16,767	98	108	13,037	78	118	13,655	105	107	10,188	78	95	105,807	103
	県外	9,857	114	115	10,441	106	127	8,286	79	81	8,249	100	110	6,492	79	130	7,449	115	90	7,807	120	113	58,581	107
	計	28,412	106	99	26,900	95	109	25,432	95	98	25,016	98	108	19,529	78	122	21,104	108	100	17,995	92	102	164,388	105

\*調査市場は、福島原木センター、南東北木材、福島県中央木材市場、東白木材市場、奥久慈木材流通センター、いわき木材流通センター、平木材市場。

・製品

(単位：m3、%)

		25年1月	前月比	前年比	25年2月	前月比	前年比	25年3月	前月比	前年比	25年4月	前月比	前年比	25年5月	前月比	前年比	25年6月	前月比	前年比	25年7月	前月比	前年比	25年1~7月	前年比	
入荷量	県内	国産材	338	85	92	252	75	70	367	146	87	499	136	128	396	79	93	471	119	95	448	95	130	2,771	99
		外材	82	171	117	50	61	156	82	164	92	76	93	52	30	39	86	78	260	111	41	53	171	439	94
		計	420	94	96	302	72	77	449	149	108	575	128	107	426	74	92	549	129	97	489	89	133	3,210	101
	県外	国産材	652	106	122	462	71	99	900	195	131	829	92	160	698	84	144	852	122	133	685	80	120	5,078	130
		外材	371	202	178	120	32	44	101	84	55	136	135	73	150	110	73	135	90	63	135	100	87	1,148	80
		計	1,023	128	138	582	57	78	1,001	172	115	965	96	137	848	88	123	987	116	116	820	83	113	6,226	117
計	国産材	990	98	110	714	72	86	1,267	177	114	1,328	105	146	1,094	82	120	1,323	121	117	1,133	86	124	7,849	117	
	外材	453	195	163	170	38	56	183	108	67	212	116	64	180	85	75	213	118	75	176	83	98	1,587	84	
	計	1,443	116	122	884	61	78	1,450	164	105	1,540	106	124	1,274	83	110	1,536	121	108	1,309	85	119	9,436	110	
販売量	県内	国産材	996	92	115	708	71	90	1,259	178	125	1,153	92	115	550	48	64	710	129	67	565	80	54	5,941	90
		外材	238	112	94	186	78	60	200	108	71	194	97	78	30	15	12	78	260	29	41	53	13	967	50
		計	1,234	96	111	894	72	82	1,459	163	113	1,347	92	108	580	43	52	788	136	60	606	77	45	6,908	81
	県外	国産材	181	146	86	117	65	57	280	239	116	197	70	68	621	315	188	622	100	222	603	97	447	2,621	155
		外材	0	*	*	0	*	*	0	*	*	0	*	*	150	*	*	140	93	7,000	142	101	7,100	432	4,800
		計	181	146	86	117	65	56	280	239	116	197	70	68	771	391	234	762	99	270	745	98	544	3,053	180
計	国産材	1,177	98	110	825	70	84	1,539	187	123	1,350	88	105	1,171	87	99	1,332	114	100	1,168	88	99	8,562	103	
	外材	238	112	94	186	78	59	200	108	71	194	97	78	180	93	71	218	121	80	183	84	58	1,399	72	
計	1,415	100	107	1,011	71	78	1,739	172	114	1,544	89	100	1,351	88	94	1,550	115	97	1,351	87	90	9,961	97		

\*調査市場は、福島県中央木材市場、郡山木材市場、平木材市場。

II 住宅統計

1 地域別新設住宅着工戸数の推移（土木部建築指導課）

	平成24年1-2月				平成24年の累計(1~12月)					平成25年1月				平成25年2月				平成25年3月				平成25年4月				平成25年5月				平成25年6月				平成25年7月					
	総戸数	前年比	木造戸数	前年比	総戸数	前年比	木造戸数	前年比	木造率	総戸数	前年比	木造戸数	前年比	総戸数	前年比	木造戸数	前年比	総戸数	前年比	木造戸数	前年比	総戸数	前年比	木造戸数	前年比	総戸数	前年比	木造戸数	前年比	総戸数	前年比	木造戸数	前年比						
市	福島市	146	215	132	307	1,488	113	1,015	112	68	78	67	61	64	100	115	79	113	54	64	16	24	177	103	126	164	138	101	33	29	210	188	152	245	236	332	138	314	
	会津若松市	29	74	18	86	518	124	445	112	86	19	54	18	58	39	325	37	336	51	176	41	141	67	108	61	107	31	69	29	73	69	96	40	85	87	218	82	228	
	郡山市	163	86	131	87	1,985	120	1,458	112	73	192	160	133	156	256	259	140	192	250	153	159	123	214	120	161	117	148	137	129	150	242	165	206	226	229	156	138	125	
	いわき市	377	260	300	345	3,191	211	2,282	112	72	164	61	120	61	367	270	249	286	465	318	360	321	279	114	93	47	316	132	253	139	450	205	277	147	957	363	359	287	
	白河市	26	84	3	11	300	127	220	112	73	59	328	36	200	47	247	47	294	44	98	41	95	4	40	4	40	6	24	6	25	52	208	50	208	29	161	28	165	
	須賀川市	42	93	40	95	585	131	492	112	84	23	53	17	52	25	81	23	92	20	91	19	95	60	158	44	147	33	28	29	25	40	87	36	100	28	49	26	58	
	喜多方市	14	61	14	64	134	90	128	112	96	11	183	11	183	5	63	5	63	2	18	2	18	9	75	9	75	14	175	13	163	17	170	14	156	19	106	18	106	
	相馬市	30	188	28	175	519	326	461	112	89	32	76	29	88	58	341	30	200	52	163	49	163	118	190	98	163	18	56	17	71	63	225	28	100	42	131	24	86	
	二本松市	7	70	7	78	232	118	186	112	80	17	44	17	59	15	125	11	100	40	364	18	164	22	59	17	85	41	586	28	400	26	118	24	240	42	117	35	97	
	田村市	49	327	27	180	176	185	148	112	84	14	467	2	67	2	8	1	4	13	217	12	200	18	300	12	240	8	73	4	40	14	117	14	117	20	333	14	280	
南相馬市	21	350	10	200	570	523	210	112	37	63	332	49	288	77	335	52	743	32	229	28	255	53	156	47	138	30	167	16	94	71	37	32	160	122	581	81	540		
伊達市	4	36	3	27	199	108	175	112	88	29	207	20	167	12	133	10	111	12	120	12	133	12	133	11	122	34	243	26	260	24	400	22	367	29	85	20	77		
本宮市	10	125	10	125	155	115	141	112	91	27	450	15	250	5	56	5	63	14	58	12	50	16	160	11	122	20	250	9	150	22	200	21	350	9	75	8	67		
<b>計</b>	<b>918</b>	<b>151</b>	<b>723</b>	<b>158</b>	<b>10,052</b>	<b>152</b>	<b>7,361</b>	<b>112</b>	<b>73</b>	<b>728</b>	<b>100</b>	<b>528</b>	<b>93</b>	<b>1,008</b>	<b>207</b>	<b>689</b>	<b>189</b>	<b>1,049</b>	<b>175</b>	<b>769</b>	<b>153</b>	<b>1,049</b>	<b>120</b>	<b>694</b>	<b>105</b>	<b>837</b>	<b>108</b>	<b>592</b>	<b>92</b>	<b>1,300</b>	<b>144</b>	<b>916</b>	<b>170</b>	<b>1,849</b>	<b>245</b>	<b>971</b>	<b>188</b>		
郡	伊達郡	5	38	4	40	192	122	153	112	80	9	90	8	80	8	100	8	114	19	190	12	171	10	45	10	48	7	78	6	67	21	233	21	263	20	83	12	52	
	安達郡	3	150	3	150	38	84	38	112	100	5	*	5	*	2	50	2	50	1	50	1	50	3	*	3	*	1	25	1	25	10	*	10	*	5	63	5	63	
	岩瀬郡	23	256	23	383	167	139	153	112	92	16	62	15	60	5	42	4	36	7	70	7	70	24	114	24	160	11	122	10	111	11	79	11	85	5	56	5	63	
	南会津郡	3	*	2	*	76	173	57	112	75	0	0	0	0	3	300	2	200	0	*	0	*	5	125	4	100	7	78	6	86	9	45	9	100	3	43	2	29	
	耶麻郡	4	200	4	400	63	95	55	112	87	0	0	0	0	2	*	2	*	0	*	0	*	7	64	7	64	6	150	6	150	6	120	6	150	8	100	8	114	
	河沼郡	3	150	3	150	72	118	62	112	86	1	33	0	0	2	*	2	*	2	100	2	100	3	43	3	60	7	100	7	100	25	278	23	383	6	46	6	67	
	大沼郡	0	*	0	*	55	89	55	112	100	0	0	0	0	11	*	1	*	1	25	1	25	2	50	2	50	9	225	9	225	10	200	9	180	3	60	3	60	
	西白河郡	4	10	4	11	206	70	185	112	90	46	271	27	338	38	181	25	125	37	137	37	148	2	40	2	50	6	30	6	30	56	215	45	188	20	69	19	68	
	東白川郡	7	175	7	175	89	97	84	112	94	11	100	10	91	13	260	5	125	7	88	7	88	5	100	5	100	3	16	3	19	28	280	16	160	8	67	8	67	
	石川郡	4	31	4	31	100	125	97	112	97	5	71	5	71	6	200	6	300	9	180	9	180	10	167	10	200	19	950	17	850	11	79	11	79	11	79	11	79	
	田村郡	6	600	6	600	79	141	77	112	97	2	33	2	33	6	200	6	200	9	150	9	150	3	43	3	43	11	220	4	80	11	183	11	183	29	264	20	182	
	双葉郡	0	0	0	0	60	60	53	112	88	0	*	0	*	0	0	0	0	0	0	*	0	*	12	*	4	*	2	10	1	5	2	*	2	*	60	3,000	60	3,000
	相馬郡	4	200	3	150	104	267	86	112	83	31	1,033	11	367	24	1,200	21	1,050	4	29	4	29	9	180	9	180	57	5,700	27	2,700	6	200	6	300	7	117	5	100	
	<b>計</b>	<b>66</b>	<b>75</b>	<b>63</b>	<b>79</b>	<b>1,301</b>	<b>107</b>	<b>1,155</b>	<b>112</b>	<b>89</b>	<b>126</b>	<b>135</b>	<b>83</b>	<b>100</b>	<b>120</b>	<b>200</b>	<b>84</b>	<b>153</b>	<b>96</b>	<b>105</b>	<b>89</b>	<b>105</b>	<b>95</b>	<b>98</b>	<b>86</b>	<b>100</b>	<b>146</b>	<b>129</b>	<b>103</b>	<b>95</b>	<b>206</b>	<b>170</b>	<b>180</b>	<b>178</b>	<b>185</b>	<b>125</b>	<b>164</b>	<b>118</b>	
<b>総計</b>	<b>984</b>	<b>142</b>	<b>786</b>	<b>146</b>	<b>11,353</b>	<b>145</b>	<b>8,516</b>	<b>112</b>	<b>75</b>	<b>854</b>	<b>104</b>	<b>611</b>	<b>94</b>	<b>1,128</b>	<b>206</b>	<b>773</b>	<b>184</b>	<b>1,145</b>	<b>166</b>	<b>858</b>	<b>146</b>	<b>1,144</b>	<b>118</b>	<b>780</b>	<b>105</b>	<b>983</b>	<b>111</b>	<b>695</b>	<b>93</b>	<b>1,506</b>	<b>147</b>	<b>1,096</b>	<b>171</b>	<b>2,034</b>	<b>225</b>	<b>1,135</b>	<b>173</b>		

注) 1 福島県土木部建築指導課「福島県新設住宅の着工戸数」(速報値)より作成。  
 なお、速報値の誤差を確定後に一部修正入力しています。また、国土交通省が公表する統計数値とは必ずしも一致しません。

注) 2 \*は対前年実績が0



2. 構造別・資金別及び利用別新設住宅着工戸数、床面積

区分	25年2月			25年3月			25年4月			25年5月			25年6月			25年7月			平成25年1～7月の累計					
	戸数	前月	床面積	戸数	前月	床面積	戸数	前月	床面積	戸数	前月	床面積	戸数	前月	床面積	戸数	前月	床面積	戸数	前年	対総	床面積	前年	
		前年			前年			前年			前年			前年			前年							前年
総数	1,128	132	110,751	1,145	102	111,172	1,144	100	115,222	983	86	100,442	1,506	153	150,366	2,034	135	180,295	8,794	150		850,688	146	
構造	木造	773	127	84,068	858	111	91,953	780	91	89,177	695	89	79,953	1,096	158	119,385	1,135	104	114,502	5,948	134	68	643,629	133
	非木造	355	146	26,683	287	81	19,219	364	127	26,045	288	79	20,489	410	142	30,981	899	219	65,793	2,846	203	32	207,059	206
資金	民間資金	938	128	91,921	953	102	92,482	834	88	89,940	829	99	86,277	1,200	145	122,859	1,452	121	135,194	6,937	135	79	688,566	134
	公的資金	190	154	18,830	192	101	18,690	310	161	25,282	154	50	14,165	306	199	27,507	582	190	45,101	1,857	262	21	162,122	230
利用	持家	572	129	73,116	617	108	80,342	600	97	79,766	578	96	76,743	815	141	107,127	808	99	105,167	4,433	128	50	580,871	130
	その他	556	135	37,635	528	95	30,830	544	103	35,456	405	74	23,699	691	171	43,239	1,226	177	75,128	4,361	183	50	269,817	200

(国土交通省「建築着工統計調査報告」より)

3. 過去の構造・資金別及び利用別新設住宅着工戸数、床面積

区分	年別 平成22年						平成23年						平成24年									
	県内			全国			県内			全国			県内			全国						
	戸数	前年	対総	床面積	前年	戸数	前年	戸数	前年	対総	床面積	前年	戸数	前年	戸数	前年	対総	床面積	前年	戸数	前年	
総数	9,342	97	100	931,512	100	813,126	103	7,826	84	100	811,643	87	834,117	103	11,353	145	100	1,121,365	138	882,797	106	
構造	木造	7,188	97	77	765,674	100	460,134	107	6,183	86	79	670,488	88	464,837	101	8,516	138	75	906,080	135	486,755	105
	非木造	2,154	96	23	165,838	100	352,992	99	1,643	76	21	141,155	85	369,280	105	2,837	173	25	215,285	153	396,042	107
資金	民間資金	8,103	93	87	809,584	96	690,736	100	6,740	83	86	697,795	86	706,437	102	10,023	149	88	982,381	141	765,704	108
	公的資金	1,239	137	13	121,928	141	122,390	124	1,086	88	14	113,848	93	127,680	104	1,330	122	12	138,984	122	117,093	92
利用	持家	5,292	101	57	687,094	101	305,221	107	4,945	93	63	630,939	92	305,626	100	6,488	131	57	836,761	133	311,589	102
	その他	4,050	91	43	244,418	96	507,905	101	2,881	71	37	180,704	74	528,491	104	4,865	169	43	284,604	157	571,208	108

\* その他：貸家、給与住宅（会社、官公署、学校等がその社員・職員・教員等を居住させる目的で建築するもの）、分譲住宅を含む。