

木 材 市 況

平 成 2 2 年 1 月

福 島 県 農 林 水 産 部

市況の概要

1. 素材

12月の原木市場への入荷状況は、前月比で4%減（前年比12%減）の21,655m³となっている。

販売量については、前月比では3%減（前年比10%減）の21,995m³となっている。

平成21年の1年間の素材取扱量は、入荷・販売量ともに前年比9%減となった。

1月の価格については、スギ・ヒノキ柱取りでやや値を戻している。

2. 製材品

12月の製材品入荷量は、前月よりも17%減（前年比36%減）の1,458m³となっている。

販売量については、前月比15%減（前年比36%減）の1,210m³となっており、荷動きは少ない。

平成21年の1年間の製材品取扱量は、入荷量で前年比12%減、販売量で13%減となった。

1月の価格については、弱保合である。

3. 新設住宅着工戸数

12月の新設住宅着工戸数の総戸数は前月より2%増の857戸、前年比では26%減となっている。木造戸数は712戸（前年比13%減）で、木造率は83%となっている。

平成21年1～12月の県内着工戸数の累計は、前年比19%減の9,657戸、木造住宅着工戸数も前年比13%減の7,405戸と大きく減少している。

木材価格

1. 素材の価格<工場着価格>(1月15日現在)

(単位: m3当り千円)

区分	形量		材質	樹種	中通り地方		会津地方		浜通り地方		県平均		
	径cm	長さm			当月	前月差	当月	前月差	当月	前月差	当月	前月差	
一般用材	小	5~9	4.00	並	スギ	8 (8 ~ 9)	0	(0 ~ 0)	0	7 (5 ~ 8)	0	8 (5 ~ 9)	0
		10~13		並		10 (9 ~ 11)	0	8 (8 ~ 8)	0	8 (7 ~ 10)	0	9 (7 ~ 11)	0
	中	14~18	3.00	並	スギ	12 (11 ~ 13)	0	11 (11 ~ 12)	0	11 (11 ~ 12)	0	11 (11 ~ 13)	0
				並	ヒノキ	19 (16 ~ 21)	0	(0 ~ 0)	0	19 (18 ~ 21)	2	19 (16 ~ 21)	1
		20~28	6.00	並	スギ	18 (16 ~ 20)	1	18 (18 ~ 18)	0	15 (14 ~ 16)	0	17 (14 ~ 20)	1
				並	ヒノキ	24 (24 ~ 24)	0	(0 ~ 0)	0	25 (22 ~ 27)	1	24 (22 ~ 27)	0
				並	スギ	14 (12 ~ 17)	0	12 (11 ~ 12)	0	12 (12 ~ 12)	0	12 (11 ~ 17)	0
				並	アカマツ	9 (8 ~ 10)	0	10 (10 ~ 10)	0	11 (10 ~ 12)	1	10 (8 ~ 12)	0
家具木工用材	大	30以上	2.10	並	ブナ	(0 ~ 0)	0	25 (25 ~ 25)	0	(0 ~ 0)	0	25 (25 ~ 25)	0
				並	ナラ	(0 ~ 0)	0	24 (24 ~ 24)	0	(0 ~ 0)	0	24 (24 ~ 24)	0
外材	米材(定尺)	30以上	10.00	並	米ツガ	(0 ~ 0)	0	(0 ~ 0)	0	23 (23 ~ 24)	0	23 (23 ~ 24)	0
				並	米マツ	26 (24 ~ 28)	0	26 (26 ~ 26)	0	25 (23 ~ 26)	0	25 (23 ~ 28)	0
	北洋材(定尺)	28以下	3.80	並	エゾマツ	(0 ~ 0)	0	(0 ~ 0)	0	24 (22 ~ 25)	0	24 (22 ~ 25)	0
				並	ヘニマツ	28 (28 ~ 28)	0	22 (22 ~ 22)	0	22 (22 ~ 22)	0	24 (22 ~ 28)	0
	南洋材	70~90	8~14	並	カラマツ	(0 ~ 0)	0	(0 ~ 0)	0	17 (12 ~ 21)	1	17 (12 ~ 21)	1
				並	アガチス	(0 ~ 0)	0	(0 ~ 0)	0	(0 ~ 0)	0	(0 ~ 0)	0
パルプ用材				並	マツ	(0 ~ 0)	0	(0 ~ 0)	0	6 (6 ~ 6)	0	6 (6 ~ 6)	0
				並	広葉樹	(0 ~ 0)	0	(0 ~ 0)	0	6 (6 ~ 6)	0	6 (6 ~ 6)	0

区分	形量		材質	樹種	会津共販		いわき	
	径cm	長さm			当月	前月差	当月	前月差
一般用材	12以下	4.00	並	カラマツ	(0 ~ 0)	*	9 (8 ~ 9)	0
	13~14		並	カラマツ	(0 ~ 0)	*	8 (7 ~ 9)	0
	16以上		並	カラマツ	(0 ~ 0)	*	11 (10 ~ 11)	0

注) 1. 前月差の印は値下りを、*印は前月実績がなかったことを示す。

2. ()内は各地域の価格幅、()外は各地域の平均的価格を示す。

3. 一般用材カラマツは工場着価格ではなく、福島県森林組合連合会の会津共販所・いわき木材流通センターの素材市売価格を示す。

県内素材価格の推移（工場着価格）

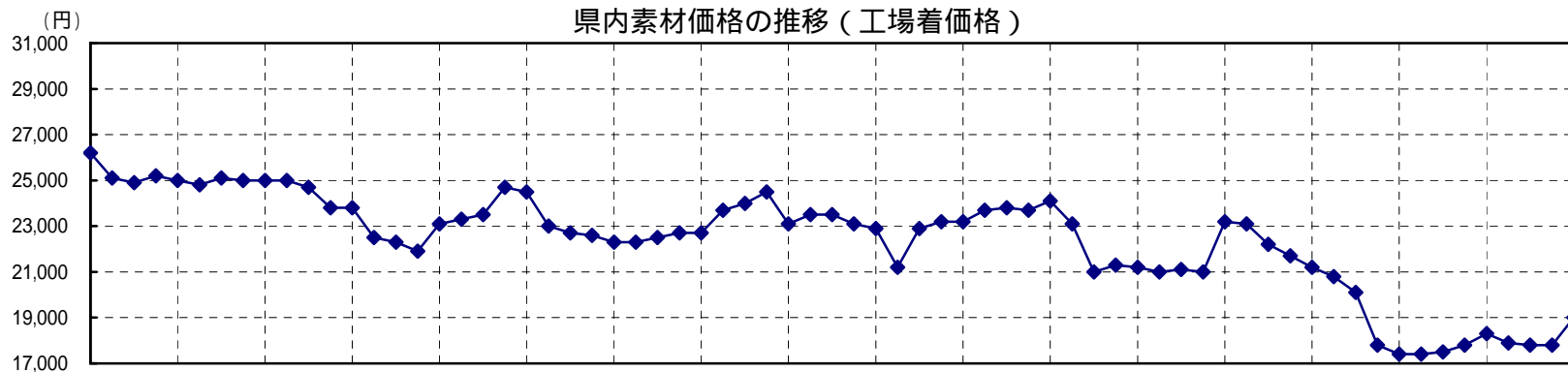

◆ ヒノキ

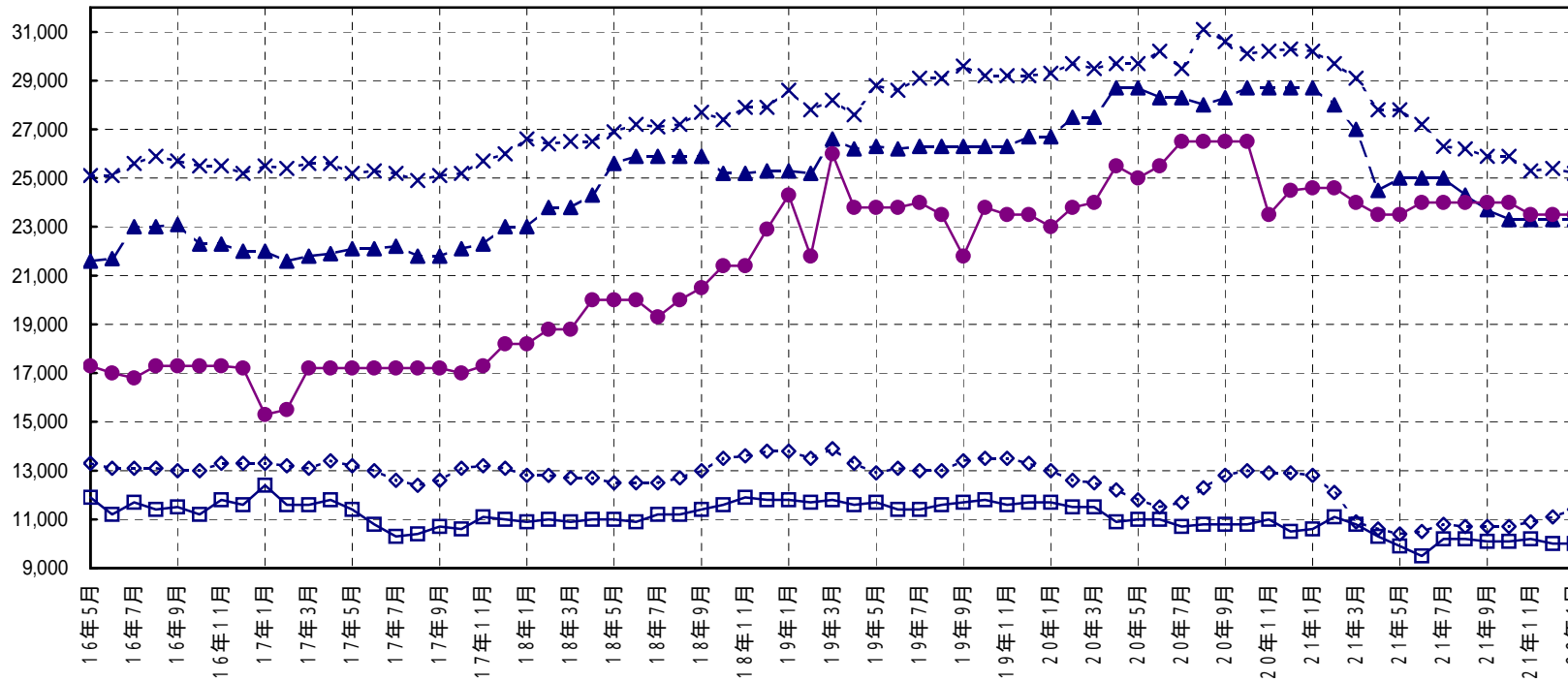

◆ スギ ▲ アカマツ ▲ 米ツガ x 米松 ● エゾマツ

素材	径	長
ヒノキ	14～16cm	3m
スギ	14～16cm	3m
アカマツ	18～28cm	4m
米ツガ	30cm上	10m
米マツ	30cm上	10m
エゾマツ	28cm下	3.8m

2. 製材品（合板）の価格＜小売価格＞（1月15日現在）

（製材品：m3当り千円、合板：1枚当り円）

使用区分	材種	形量			樹種	等級	中通り地方		会津地方		浜通り地方		県平均						
		厚cm	幅cm	長さm			当月	前月差	当月	前月差	当月	前月差	当月	前月差					
構	土台		10.50	10.50	4.00	カマツ	一等	58 (55 ~ 60)	0	36 (36 ~ 36)	0	56 (50 ~ 65)	1	53 (36 ~ 65)	1				
						米ヒハ	一等	77 (73 ~ 85)	0	87 (85 ~ 88)	0	86 (78 ~ 100)	0	83 (73 ~ 100)	0				
						防腐米桐	一等	64 (59 ~ 67)	0	78 (78 ~ 78)	0	68 (63 ~ 70)	0	67 (59 ~ 78)	0				
	柱	挽	10.50	10.50	3.00	スギ	二方上小		99 (80 ~ 110)	0	(0 ~ 0)	0	119 (90 ~ 140)	0	109 (80 ~ 140)	0			
							特等(グツ)		47 (45 ~ 50)	0	54 (53 ~ 54)	0	48 (39 ~ 53)	1	49 (39 ~ 54)	0			
							特等(KD)		63 (57 ~ 68)	0	65 (65 ~ 65)	0	57 (54 ~ 63)	1	61 (54 ~ 68)	0			
		角	12.00	12.00	3.00	スギ	二方上小		95 (80 ~ 110)	0	105 (105 ~ 105)	0	113 (90 ~ 140)	0	106 (80 ~ 140)	0			
							特等(グツ)		47 (45 ~ 50)	0	(0 ~ 0)	0	49 (39 ~ 56)	1	48 (39 ~ 56)	0			
							特等(KD)		63 (58 ~ 68)	0	65 (65 ~ 65)	0	57 (54 ~ 60)	0	62 (54 ~ 68)	1			
		12.00	12.00	6.00	スギ	特等		94 (83 ~ 108)	2	88 (88 ~ 88)	0	90 (75 ~ 103)	1	91 (75 ~ 108)	1				
						ヒノキ	特等	78 (65 ~ 90)	0	60 (60 ~ 60)	0	87 (75 ~ 97)	1	79 (60 ~ 97)	0				
						WW集成材	一等	70 (65 ~ 75)	0	(0 ~ 0)	0	61 (51 ~ 76)	2	65 (51 ~ 76)	2				
	一等	74 (73 ~ 75)	0	(0 ~ 0)	0		65 (54 ~ 74)	2	68 (54 ~ 75)	0									
	造	角	10.50	10.50		米ツガ	特等		60 (60 ~ 60)	0	(0 ~ 0)	0	57 (46 ~ 70)	0	58 (46 ~ 70)	0			
							桁及び梁	10.50	10.50	4.00	アカツ	一等	50 (44 ~ 55)	0	(0 ~ 0)	0	50 (43 ~ 57)	0	50 (43 ~ 57)
米ツツ											一等	56 (53 ~ 59)	0	59 (59 ~ 59)	0	53 (43 ~ 58)	0	55 (43 ~ 59)	0
材	母屋	類	9.00	9.00	4.00	スギ	一等	45 (38 ~ 54)	0	52 (50 ~ 53)	0	46 (43 ~ 53)	2	47 (38 ~ 54)	1				
							米ツガ	一等	54 (50 ~ 58)	0	(0 ~ 0)	0	51 (45 ~ 57)	0	52 (45 ~ 58)	0			
							根太及び列柱	挽割	4.00	4.50	4.00	スギ	一等	52 (49 ~ 54)	0	63 (59 ~ 66)	0	51 (40 ~ 58)	2
	間柱	類	3.00	10.50	3.00	スギ	一等	65 (65 ~ 65)	0	(0 ~ 0)	0	71 (69 ~ 74)	0	68 (65 ~ 74)	0				
							スギ	一等	50 (45 ~ 54)	0	62 (59 ~ 66)	0	52 (40 ~ 60)	0	54 (40 ~ 66)	0			
							スギ	一等	55 (50 ~ 60)	0	57 (54 ~ 60)	0	48 (37 ~ 56)	2	53 (37 ~ 60)	0			
	造	板	1.50	9.00	3.65	スギ	スギ	一等	46 (41 ~ 50)	0	(45 ~ 45)	0	42 (36 ~ 47)	2	44 (36 ~ 50)	1			
							野地板	スギ	一等	41 (37 ~ 47)	0	(0 ~ 0)	0	37 (37 ~ 38)	1	39 (37 ~ 47)	1		
							敷居	挽割	4.50	10.50	3.65	アカツ	二方無節		178 (160 ~ 195)	0	(0 ~ 0)	0	237 (180 ~ 290)
	米ツツ	二方無節	300 (300 ~ 300)	0	(0 ~ 0)	0							253 (200 ~ 300)	0	272 (200 ~ 300)	0			
	スギ	三方無節	236 (213 ~ 280)	0	220 (200 ~ 240)	0							257 (230 ~ 300)	7	240 (200 ~ 300)	3			
	材	鴨居	類	4.50	10.50	3.65	スギ	二方無節		206 (180 ~ 250)	0	198 (180 ~ 216)	0	205 (150 ~ 265)	12	204 (150 ~ 265)	5		
								米ツガ	三方無節	250 (250 ~ 250)	0	(0 ~ 0)	0	223 (200 ~ 250)	0	230 (200 ~ 250)	0		
	普通合板	2.70	91.00	1.82	ツツ	2種	コバネ	コバネ	488 (425 ~ 550)	0	610 (610 ~ 610)	0	477 (450 ~ 500)	2	503 (425 ~ 610)	4			
								コバネ	975 (850 ~ 1100)	0	1100 (1100 ~ 1100)	0	1017 (850 ~ 1250)	117	1017 (850 ~ 1250)	47			

注) *は前月実績なし

県内製材品価格の推移（小売価格）

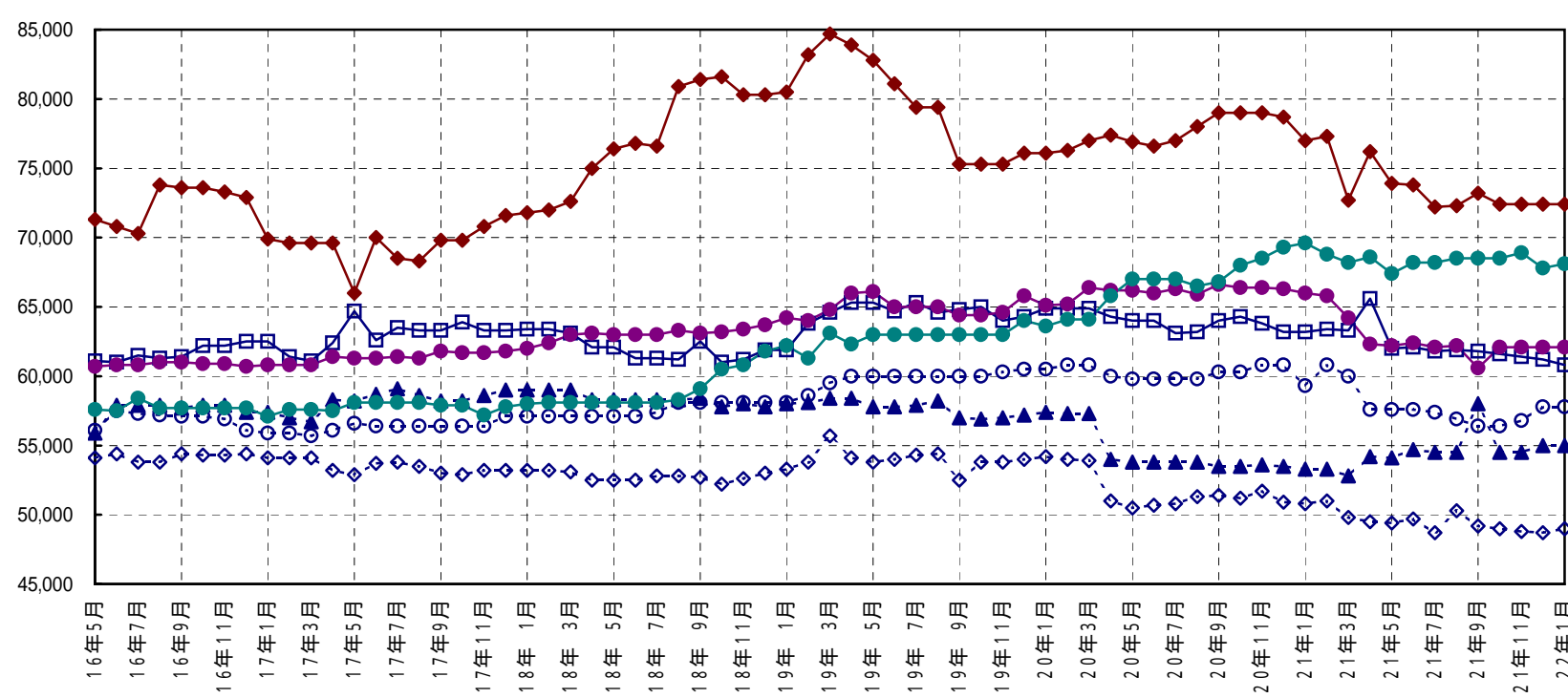
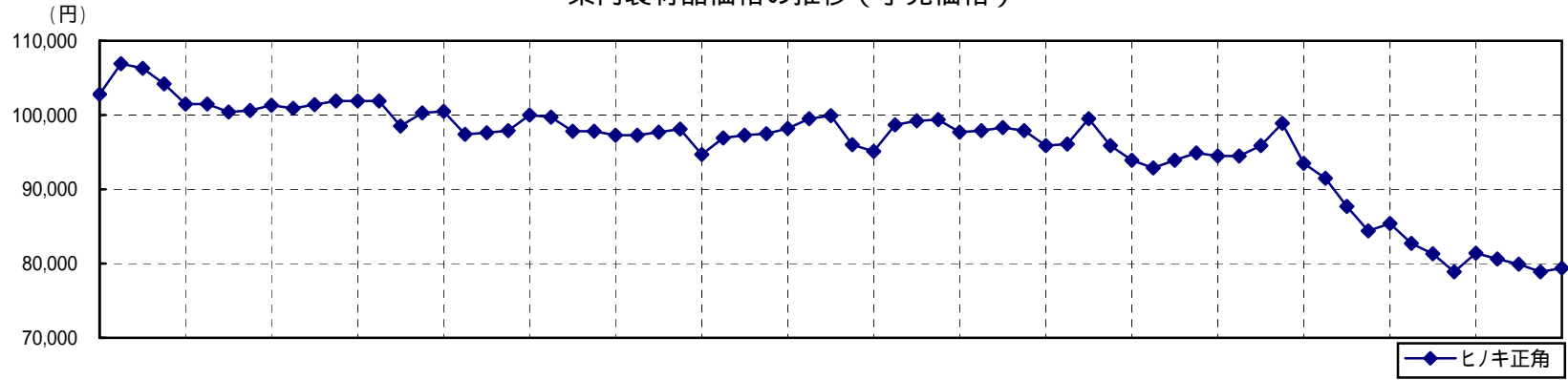

製材品	幅	厚さ	長さ	品等
ヒノキ	10.5cm	10.5cm	3m	特
スギ	10.5cm	10.5cm	3m	特
アカマツ	24.0cm	12.0cm	4m	1
米ツガ	10.5cm	10.5cm	3m	特
米マツ	24.0cm	12.0cm	4m	1
エゾマツ	4.5cm	4.0cm	4m	1

---◇--- スギ正角 □--- スギ正角KD ▲--- アカマツ平角 ○--- 米梅正角 ●--- 米松平角 ●--- 米松平角KD ●--- エゾマツ平角

2 - 1 県内の市場流通の動向

県内市場における入荷量及び販売量

・素材

(単位：m3、%)

		21年5月	前月比	前年比	21年6月	前月比	前年比	21年7月	前月比	前年比	21年8月	前月比	前年比	21年9月	前月比	前年比	21年10月	前月比	前年比	21年11月	前月比	前年比	21年12月	前月比	前年比	21年1~12月	前年比
入荷量	県内	14,442	66	83	16,336	113	88	15,177	93	81	13,773	91	85	16,648	121	91	23,739	143	90	18,893	80	79	18,104	96	103	222,586	90
	県外	2,499	73	92	3,017	121	102	3,332	110	130	2,321	70	111	2,543	110	128	3,885	153	101	3,695	95	138	3,551	96	50	37,742	96
	計	16,941	67	84	19,352	114	90	18,509	96	87	16,095	87	88	19,190	119	94	27,624	144	92	22,588	82	85	21,655	96	88	260,328	91
販売量	県内	11,579	58	80	15,761	136	93	14,298	91	88	11,840	83	84	13,716	116	80	22,208	162	102	16,940	76	81	14,514	86	80	194,804	89
	県外	4,711	83	99	4,174	89	92	4,769	114	97	4,232	89	90	4,880	115	129	5,759	118	71	5,679	99	100	7,481	132	118	65,324	97
	計	16,290	64	84	19,935	122	93	19,067	96	90	16,072	84	86	18,596	116	89	27,967	150	94	22,619	81	85	21,995	97	90	260,128	91

* 調査市場は、福島原木センター、南東北木材、福島県中央木材市場、東白木材市場、奥久慈木材流通センター、いわき木材流通センター、いわき木材市場、平木材市場。

・製品

(単位：m3、%)

		21年5月	前月比	前年比	21年6月	前月比	前年比	21年7月	前月比	前年比	21年8月	前月比	前年比	21年9月	前月比	前年比	21年10月	前月比	前年比	21年11月	前月比	前年比	21年12月	前月比	前年比	21年1~11月	前年比	
入荷量	県内	国産材	500	81	110	646	129	105	589	91	98	424	72	74	581	137	88	630	108	98	363	58	80	355	98	73	6,195	93
		外材	309	75	93	384	124	99	314	82	92	310	99	84	341	110	96	379	111	102	245	65	72	200	82	71	3,848	91
		計	809	79	103	1,030	127	103	903	88	96	734	81	78	922	126	91	1,009	109	100	608	60	76	555	91	72	10,043	92
	県外	国産材	1,657	83	100	2,067	125	111	1,835	89	93	1,403	76	76	1,665	119	84	1,858	112	99	1,153	62	54	899	78	59	18,808	86
		外材	4	*	50	2	50	14	10	500	333	2	20	-	2	*	17	4	200	24	1	25	50	4	400	200	39	35
		計	1,661	84	100	2,069	125	110	1,845	89	94	1,405	76	76	1,667	119	84	1,862	112	98	1,154	62	54	903	78	60	18,847	86
計	国産材	2,157	83	103	2,713	126	109	2,424	89	94	1,827	75	75	2,246	123	85	2,488	111	99	1,516	61	58	1,254	83	63	25,003	88	
	外材	313	76	92	386	123	96	324	84	94	312	96	85	343	110	94	383	112	99	246	64	72	204	83	72	3,887	90	
	計	2,470	82	101	3,099	125	108	2,748	89	94	2,139	78	77	2,589	121	86	2,871	111	99	1,762	61	60	1,458	83	64	28,890	88	
販売量	県内	国産材	580	78	89	830	143	98	674	81	81	552	82	69	782	142	94	853	109	94	509	60	83	407	80	96	8,018	88
		外材	205	86	79	261	127	87	205	79	94	245	120	90	242	99	103	270	112	100	179	66	69	144	80	93	2,723	88
		計	785	80	86	1,091	139	95	879	81	84	797	91	74	1,024	128	96	1,123	110	95	688	61	79	551	80	95	10,741	88
	県外	国産材	1,048	72	100	1,615	154	148	1,478	92	93	984	67	90	912	93	59	1,040	114	96	732	70	51	657	90	50	12,552	87
		外材	4	*	100	2	50	25	6	300	120	0	0	*	0	*	0	4	*	27	0	0	-	2	*	67	35	47
		計	1,052	73	100	1,617	154	147	1,484	92	93	984	66	90	912	93	59	1,044	114	95	732	70	51	659	90	50	12,587	87
計	国産材	1,628	74	96	2,445	150	126	2,152	88	89	1,536	71	81	1,694	110	71	1,893	112	95	1,241	66	60	1,064	86	62	20,570	87	
	外材	209	88	79	263	126	85	211	80	95	245	116	90	242	99	100	274	113	96	179	65	69	146	82	92	2,758	87	
	計	1,837	76	93	2,708	147	120	2,363	87	90	1,781	75	82	1,936	109	74	2,167	112	95	1,420	66	61	1,210	85	64	23,328	87	

* 調査市場は、福島県中央木材市場、郡山木材市場、いわき木材市場、平木材市場。

住宅統計

1 地域別新設住宅着工戸数の推移（土木部建築指導課）

	平成21年4月				平成21年5月				平成21年6月				平成21年7月				平成21年8月				平成21年9月				平成21年10月				平成21年11月				平成21年12月				平成21年の累計（1～12月）					
	総戸数	前年比	未着工戸数	前年比	総戸数	前年比	未着工戸数	前年比	総戸数	前年比	未着工戸数	前年比	総戸数	前年比	未着工戸数	前年比	総戸数	前年比	未着工戸数	前年比	総戸数	前年比	未着工戸数	前年比	総戸数	前年比	未着工戸数	前年比	総戸数	前年比	未着工戸数	前年比	総戸数	前年比	未着工戸数	前年比	未着工率					
市	福島市	107	170	81	165	90	64	33	54	168	80	98	134	118	70	92	93	108	88	81	72	110	59	76	52	125	57	82	78	142	151	98	140	125	58	113	74	1,362	76	979	82	72
	会津若松市	35	35	30	45	99	165	40	98	38	39	33	38	78	92	56	81	48	126	44	129	35	51	25	44	24	62	22	65	81	180	66	275	21	25	15	21	605	75	445	68	74
	郡山市	165	101	121	281	83	44	72	47	265	373	173	326	277	173	183	146	181	130	107	210	136	25	121	45	258	79	199	93	173	79	132	68	186	47	145	61	2,365	83	1,575	87	67
	いわき市	159	104	125	99	146	63	89	80	127	59	108	63	120	61	97	65	170	195	126	156	153	85	129	126	123	69	105	67	104	91	86	80	168	195	150	203	1,694	92	1,329	96	78
	白河市	25	132	13	93	15	33	15	41	19	136	14	108	14	52	13	48	52	118	42	100	14	24	6	13	47	671	46	657	29	36	22	46	29	126	18	164	343	69	266	81	78
	須賀川市	24	69	22	69	21	88	21	88	28	122	28	127	34	117	23	96	18	86	16	76	45	94	45	98	43	110	40	114	70	206	58	215	25	71	18	56	380	110	337	107	89
	喜多方市	4	16	4	17	19	211	16	178	11	138	8	160	19	173	19	190	8	57	7	64	6	29	6	30	17	189	15	214	7	88	7	117	25	357	25	417	147	99	137	104	93
	相馬市	18	225	8	100	8	47	6	75	21	100	20	105	5	19	5	21	12	600	12	600	8	47	8	47	9	23	9	41	27	108	11	69	21	350	21	350	166	59	137	61	83
	二本松市	11	46	8	67	18	200	18	225	28	165	24	240	22	73	21	81	31	238	24	218	25	147	13	76	13	163	9	150	51	142	39	108	25	156	11	73	271	132	208	122	77
	田村市	16	320	6	120	7	100	6	86	10	250	10	250	8	27	7	23	4	80	3	60	9	150	3	60	5	63	5	63	5	31	5	31	6	29	5	25	87	69	65	54	75
南相馬市	17	61	15	107	27	100	11	79	17	65	15	79	34	155	14	67	10	125	8	133	13	11	13	28	38	158	37	264	17	35	15	54	31	60	28	88	249	55	195	78	78	
伊達市	23	88	14	61	24	600	22	550	19	32	18	32	15	52	12	46	24	100	24	114	26	144	21	124	22	367	21	350	18	56	17	57	42	300	41	456	273	103	238	100	87	
本宮市	32	78	32	82	22	550	21	700	12	92	11	100	8	44	8	50	6	35	6	40	5	25	3	16	7	58	7	58	8	18	8	89	10	31	10	33	139	47	134	60	96	
計	636	92	479	106	579	76	370	77	763	98	560	103	752	90	550	85	672	126	500	121	585	45	469	58	731	80	597	96	732	92	564	92	714	72	600	86	8,081	81	6,045	86	75	
郡	伊達郡	2	25	2	25	10	200	10	200	7	100	7	117	2	15	1	9	9	129	9	150	2	20	2	22	8	100	7	117	10	53	10	56	18	150	16	320	94	85	87	101	93
	安達郡	4	50	4	57	11	1,100	11	1,100	6	86	6	86	1	33	1	33	3	100	3	100	2	67	2	67	1	17	1	17	3	33	3	43	0	0	0	0	37	74	37	82	100
	岩瀬郡	2	33	2	50	24	300	23	329	17	65	17	283	5	12	5	23	5	500	5	500	7	140	7	175	3	150	2	100	7	700	7	700	10	125	9	113	108	53	87	121	81
	南会津郡	3	27	3	43	5	125	5	167	7	100	5	71	3	38	3	38	2	15	1	10	2	100	2	200	3	100	3	100	6	200	6	300	0	0	0	0	34	56	30	64	88
	耶麻郡	8	62	8	100	7	78	6	86	8	73	6	60	11	275	11	275	3	300	2	200	10	83	2	17	2	25	1	14	2	67	2	67	1	6	1	9	60	71	45	65	75
	河沼郡	3	38	3	38	8	100	8	100	15	45	14	52	21	191	3	30	10	71	10	83	6	60	5	63	5	167	4	133	4	44	2	22	2	50	2	67	83	71	57	55	69
	大沼郡	9	129	7	117	8	200	8	200	7	350	7	350	1	13	1	13	4	67	3	50	8	400	8	400	0	0	0	0	5	125	5	125	5	167	5	167	54	92	51	93	94
	西白河郡	21	131	20	154	43	154	42	150	21	62	21	64	20	71	19	68	25	89	24	86	21	84	16	64	34	179	33	471	14	52	14	56	42	131	16	73	364	113	324	111	89
	東白川郡	7	50	7	117	12	109	11	110	9	129	8	114	7	78	7	78	14	200	13	186	8	89	7	78	2	9	1	4	10	83	8	67	6	43	6	43	88	62	81	66	92
	石川郡	12	92	11	110	13	108	13	108	21	175	21	175	8	53	7	47	5	22	4	40	6	43	6	46	3	43	3	43	8	100	7	100	12	92	11	100	107	70	102	78	95
	田村郡	5	100	4	80	8	62	7	54	6	32	5	26	5	19	5	19	7	27	7	27	3	50	3	60	6	86	6	86	12	300	11	275	6	67	6	67	68	55	63	51	93
	双葉郡	30	120	29	153	38	152	37	264	31	60	25	49	34	131	34	179	43	187	32	139	81	150	71	254	35	130	21	150	20	39	19	49	36	92	35	184	450	100	366	115	81
	相馬郡	2	200	2	200	4	200	3	300	3	75	3	75	2	22	1	13	2	40	2	40	1	25	1	33	2	50	2	67	4	400	4	400	5	83	5	83	29	49	27	60	93
計	108	80	102	100	191	147	184	163	158	71	145	76	120	60	98	57	132	84	115	83	157	101	132	108	104	79	84	82	105	70	98	74	143	86	112	97	1,576	81	1,357	90	86	
総計	744	90	581	104	770	86	554	94	921	92	705	96	872	84	648	79	804	116	615	112	742	51	601	65	835	80	681	94	837	88	662	89	857	74	712	87	9,657	81	7,402	87	77	

注) 1 福島県土木部建築指導課「福島県新設住宅の着工戸数」(速報値)より作成。
 なお、速報値の誤差を確定後に一部修正入力しています。また、国土交通省が公表する統計数値とは必ずしも一致しません。

注) 2 *は対前年実績が0

2. 構造別・資金別及び利用別新設住宅着工戸数、床面積

	21年7月			21年8月			21年9月			21年10月			21年11月			21年12月			平成21年1～12月の累計				
	戸数	前月	床面積	戸数	前月	床面積	戸数	前月	床面積	戸数	前月	床面積	戸数	前月	床面積	戸数	前月	床面積	戸数	前年	対総	床面積	前年
		前年			前年			前年			前年			前年			前年						
総数	872	95	88,555	804	92	80,032	742	92	74,123	835	113	80,891	837	100	81,336	857	102	76,394	9,657	81	100	932,795	89
構造	木造	92	72,072	615	95	66,457	601	98	63,155	681	113	67,981	662	97	68,408	712	108	64,637	7,405	87	77	767,536	93
		79			112			65			94			89			87						
構造	非木造	104	16,483	189	84	13,575	141	75	10,968	154	109	12,910	175	114	12,928	145	83	11,757	2,252	68	23	165,259	74
		104			134			27			48			87			43						
資金	民間資金	96	82,185	732	89	72,278	696	95	69,023	764	110	74,954	745	98	72,908	779	105	68,902	8,750	81	91	846,488	87
		86			119			54			80			87			77						
資金	公的資金	76	6,370	72	133	7,754	46	64	5,100	71	154	5,937	92	130	8,428	78	85	7,492	907	91	9	86,307	106
		63			95			28			77			107			57						
利用	持家	88	69,638	472	88	60,922	405	86	54,535	442	109	58,753	460	104	59,421	404	88	50,700	5,215	83	54	678,858	88
		80			102			56			84			92			81						
利用	その他	108	18,917	332	98	19,110	337	102	19,588	393	117	22,138	377	96	21,915	453	120	25,694	4,442	79	46	253,937	92
		92			146			46			75			85			69						

(「月刊住宅着工統計」より)

3. 過去の構造・資金別及び利用別新設住宅着工戸数、床面積

区分	年別	平成19年						平成20年						平成21年								
		県内			全国			県内			全国			県内			全国					
		戸数	前年	対総	床面積	前年	戸数	前年	戸数	前年	対総	床面積	前年	戸数	前年	戸数	前年	対総	床面積	前年	戸数	前年
総数		11,721	90	100	1,158,024	88	1,060,831	82	11,853	101	100	1,149,328	99	1,093,485	103	9,657	81	100	932,795	81	788,410	72
構造	木造	8,550	90	73	914,114	88	504,546	90	8,557	100	72	904,080	99	516,868	102	7,405	87	77	767,636	85	430,121	83
		3,171	89	27	243,910	87	556,285	76	3,296	104	28	245,248	101	576,617	104	2,252	68	23	165,159	67	358,289	62
資金	民間資金	10,323	91	88	1,026,729	90	960,938	84	10,851	105	92	1,056,094	103	984,392	102	8,750	81	91	846,488	80	690,058	70
		1,398	81	12	131,295	74	99,893	70	1,002	72	8	93,234	71	109,093	109	907	91	9	86,307	93	98,352	90
利用	持家	6,271	91	54	854,004	90	314,865	88	6,253	100	53	837,372	98	318,508	101	5,215	83	54	678,858	81	284,631	89
		5,450	88	46	304,020	83	745,966	80	5,600	103	47	311,956	103	774,977	104	4,442	79	46	253,937	81	503,779	65

* その他：貸家、給与住宅（会社、官公署、学校等がその社員・職員・教員等を居住させる目的で建築するもの）、分譲住宅を含む。