

木 材 市 況

平 成 2 7 年 7 月

福 島 県 農 林 水 産 部

市況の概要

1. 素材

6月の原木市場への入荷状況は、前月比21%増（前年比4%減）の24,388m³となっている。

販売量については、前月比20%増（前年比5%減）の24,121m³となっている。

1～6月の取扱量は、入荷量は前年度ほぼ同量の161,782m³、販売量は昨年度2%減の158,772m³となっている。

7月の価格については国産材に弱気配が続いている。

2. 製材品

6月の市場への入荷量は、前月比6%減（前年比34%減）の375m³となっている。

販売量については、前月比4%減（前年比32%減）の400m³となっている。

1～6月の取扱量は、入荷量は前年比20%減の4,028m³、販売量は23%減の3,994m³となっている。

7月の価格については下げ止まりの傾向が見られ、弱保合の状態になっている。

※調査市場が平成27年3月より1箇所減少し2箇所の集計結果となっている。

このため前年比の比較対象には、今回調査した2箇所の市場の昨年同月の数量を使用している。

1～6月の取扱量の比較対象とする平成26年1月～6月の合計量について、昨年の調査対象は3カ所であるが、平成26年3月～6月分の数量については現在調査している2カ所の数量のみを使用している。

3. 新設住宅着工戸数

6月の新設住宅着工戸数は、前月比15%増の1,658戸（前年比12%増）となっている。

木造戸数は前月よりも19%増の1,166戸（前年比13%増）で、木造率は70%となっている。

平成27年1～6月の新設住宅着工戸数の累計は、前年2%減の7,253戸、うち木造戸数は前年比3%減の4,936戸となっている。

I 木材価格

1. 素材の価格<工場着価格> (7月15日現在)

(単位:m3当り千円)

区分	形量		材質	樹種	中通り地方		会津地方		浜通り地方		県平均		
	径cm	長さm			当月	前月差	当月	前月差	当月	前月差	当月	前月差	
一般用材	小	5~9	4.00	並	スギ	9 (8 ~ 10)	0	(0 ~ 0)	0	8 (8 ~ 9)	△ 1	9 (8 ~ 10)	0
		10~13		並		11 (10 ~ 12)	0	9 (9 ~ 9)	0	9 (9 ~ 10)	△ 2	10 (9 ~ 12)	△ 1
	中	14~18	3.00	並	スギ	10 (9 ~ 12)	0	12 (12 ~ 12)	0	9 (9 ~ 10)	△ 1	10 (9 ~ 12)	△ 1
				並	ヒキ	12 (11 ~ 12)	△ 1	(0 ~ 0)	0	14 (13 ~ 16)	△ 2	13 (11 ~ 16)	△ 1
		20~28	6.00	並	スギ	15 (14 ~ 19)	△ 1	8 (8 ~ 8)	0	14 (14 ~ 15)	△ 2	14 (8 ~ 19)	0
				並	ヒキ	25 (24 ~ 25)	0	(0 ~ 0)	0	22 (19 ~ 24)	△ 1	23 (19 ~ 25)	△ 1
			3.65	並	スギ	10 (9 ~ 11)	0	11 (11 ~ 12)	△ 1	9 (9 ~ 9)	△ 1	10 (9 ~ 12)	△ 1
				4.00	並	アカマツ	8 (8 ~ 9)	△ 1	(0 ~ 0)	0	7 (6 ~ 8)	△ 1	8 (6 ~ 9)
	1.80	並		5 (5 ~ 5)	△ 1	(0 ~ 0)	0	5 (4 ~ 7)	△ 1	5 (4 ~ 7)	△ 1		
	家具木工用材	大	30以上	2.10	並	ブナ	(0 ~ 0)	0	26 (26 ~ 26)	0	(0 ~ 0)	0	26 (26 ~ 26)
並					ナラ	(0 ~ 0)	0	32 (32 ~ 32)	0	(0 ~ 0)	0	32 (32 ~ 32)	0
並					セン	(0 ~ 0)	0	27 (27 ~ 27)	0	(0 ~ 0)	0	27 (27 ~ 27)	0
外材	米材(定尺)	30以上	10.00	並	米ツガ	(0 ~ 0)	0	(0 ~ 0)	0	31 (27 ~ 35)	0	31 (27 ~ 35)	0
				並	米マツ	35 (35 ~ 35)	0	29 (29 ~ 29)	△ 1	32 (29 ~ 35)	0	32 (29 ~ 35)	0
	北洋材(定尺)	28以下	3.80	並	エゾマツ	(0 ~ 0)	0	(0 ~ 0)	0	28 (27 ~ 28)	1	28 (27 ~ 28)	1
				並	ヘニマツ	(0 ~ 0)	0	(0 ~ 0)	0	34 (28 ~ 39)	1	34 (28 ~ 39)	1
	南洋材	70~90	8~14	並	カラマツ	(0 ~ 0)	0	(0 ~ 0)	0	27 (25 ~ 28)	1	27 (25 ~ 28)	1
				並	アカチス	(0 ~ 0)	0	(0 ~ 0)	0	(0 ~ 0)	0	(0 ~ 0)	0
パルプ用材				並	マツ	(5 ~ 5)	0	(0 ~ 0)	0	5 (5 ~ 5)	0	5 (5 ~ 5)	0
				並	広葉樹	(7 ~ 7)	0	(0 ~ 0)	0	7 (7 ~ 7)	0	7 (7 ~ 7)	0

区分	形量		材質	樹種	会津共販		いわき	
	径cm	長さm			当月	前月差	当月	前月差
一般用材	12以下	4.00	並	カラマツ	(0 ~ 0)		7 (6 ~ 9)	0
	13~14		並	カラマツ	(0 ~ 0)		8 (7 ~ 8)	0
	16以上		並	カラマツ	12 (11 ~ 13)	0	10 (9 ~ 11)	0

- 注) 1. 前月差の△印は値下りを、*印は前月実績がなかったことを示す。
 2. ()内は各地域の価格幅、()外は各地域の平均的価格を示す。
 3. 一般用材カラマツは工場着価格ではなく、福島県森林組合連合会の会津共販所・いわき木材流通センターの素材市売価格を示す。
 4. 各地域の価格について、異常値が生じた場合には県平均算出から除く場合がある。

県内素材価格の推移(工場着価格)

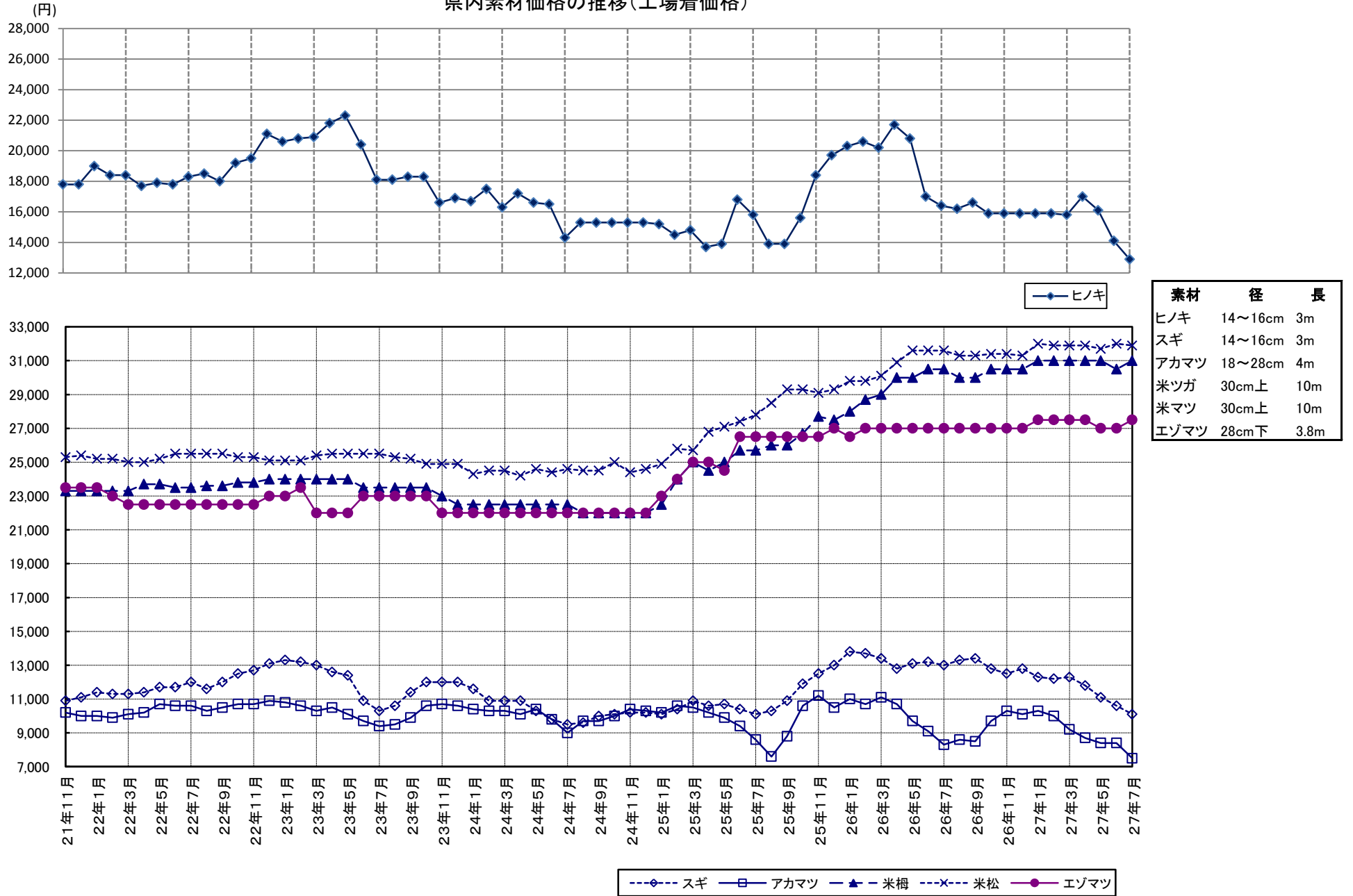

2. 製材品（合板）の価格<小売価格>（7月15日現在）

（製材品：m3当り千円、合板：1枚当り円）

使用区分	材種	形 量			樹 種	等級	中通り地方		会津地方		浜通り地方		県平均								
		厚cm	幅cm	長さm			当 月	前月差	当 月	前月差	当 月	前月差	当 月	前月差							
構	土台	挽	10.50	10.50	4.00	アカマツ	一等	51 (47 ~ 55)	0	(0 ~ 0)	0	100 (100 ~ 100)	5	67 (47 ~ 100)	1						
						米ヒバ	一等	80 (80 ~ 81)	0	85 (85 ~ 85)	0	90 (80 ~ 100)	0	85 (80 ~ 100)	0						
						防腐米樺	一等	78 (64 ~ 92)	0	81 (81 ~ 81)	0	78 (76 ~ 80)	0	78 (64 ~ 92)	△ 1						
	柱	挽	10.50	10.50	3.00	スキ	二方上小	108 (101 ~ 115)	0	(0 ~ 0)	0	133 (133 ~ 133)	0	116 (101 ~ 133)	0						
							特等(グリーン)	51 (50 ~ 52)	2	48 (48 ~ 48)	△ 2	60 (54 ~ 65)	0	54 (48 ~ 65)	1						
							特等(KD)	58 (54 ~ 62)	0	67 (61 ~ 72)	△ 3	73 (68 ~ 79)	1	65 (54 ~ 79)	0						
							二方上小	106 (101 ~ 110)	0	(0 ~ 0)	0	117 (117 ~ 117)	0	109 (101 ~ 117)	0						
							特等(グリーン)	53 (50 ~ 57)	△ 1	48 (48 ~ 48)	△ 2	54 (54 ~ 54)	0	52 (48 ~ 57)	△ 1						
							特等(KD)	59 (55 ~ 64)	1	66 (60 ~ 72)	△ 2	71 (62 ~ 80)	2	64 (55 ~ 80)	0						
		角	12.00	12.00	6.00	スキ	特等	87 (83 ~ 90)	0	90 (90 ~ 90)	0	103 (103 ~ 103)	0	92 (83 ~ 103)	0						
							ヒノキ	特等	73 (58 ~ 88)	0	78 (78 ~ 78)	△ 2	100 (100 ~ 100)	0	81 (58 ~ 100)	0					
							WW集成材	一等	75 (75 ~ 75)	0	(0 ~ 0)	0	100 (100 ~ 100)	15	88 (75 ~ 100)	8					
								一等	78 (78 ~ 78)	0	(0 ~ 0)	0	90 (90 ~ 90)	△ 3	84 (78 ~ 90)	△ 2					
	桁及び梁	角	10.50	10.50	米ツカ	特等	70 (70 ~ 70)	0	(0 ~ 0)	0	65 (65 ~ 65)	0	68 (65 ~ 70)	0							
						アカマツ	一等	52 (49 ~ 55)	0	(0 ~ 0)	0	57 (57 ~ 57)	0	54 (49 ~ 57)	0						
							一等	54 (49 ~ 58)	0	(0 ~ 0)	0	58 (58 ~ 58)	0	55 (49 ~ 58)	0						
						米マツ	一等(グリーン)	67 (65 ~ 69)	0	70 (70 ~ 70)	0	72 (70 ~ 74)	0	69 (65 ~ 74)	0						
							一等(KD)	76 (72 ~ 82)	2	(81 ~ 81)	0	82 (74 ~ 90)	0	79 (72 ~ 90)	1						
						材	類	9.00	9.00	4.00	スキ	一等	43 (40 ~ 48)	△ 1	51 (48 ~ 55)	△ 2	54 (53 ~ 55)	△ 6	48 (40 ~ 55)	△ 3	
	米ツカ	一等	50 (50 ~ 50)	0	(0 ~ 0)							0	68 (68 ~ 68)	0	59 (50 ~ 68)	0					
根太及びバルキ	スキ	一等	56 (55 ~ 57)	△ 1	68 (67 ~ 68)							0	61 (57 ~ 65)	0	62 (55 ~ 68)	0					
	エゾマツ	一等	65 (65 ~ 65)	0	(0 ~ 0)							0	83 (83 ~ 83)	0	74 (65 ~ 83)	0					
間柱	類	3.00	10.50	3.00	スキ	一等	55 (55 ~ 55)	△ 1	70 (66 ~ 74)	2	62 (58 ~ 65)	0	62 (55 ~ 74)	0							
造	貫	板	1.50	9.00	3.65	スキ	一等	55 (53 ~ 58)	0	53 (50 ~ 57)	△ 2	62 (60 ~ 65)	0	57 (50 ~ 65)	0						
							床板	類	1.20	18.00	1.80	アカマツ	一等	40 (30 ~ 50)	0	(0 ~ 0)	0	43 (43 ~ 43)	0	41 (30 ~ 50)	0
								野地板	0.90	12.00	1.80	アカマツ	一等	37 (33 ~ 40)	0	(45 ~ 45)	0	40 (40 ~ 40)	0	40 (33 ~ 45)	0
								敷居	挽	4.50	10.50	3.65	アカマツ	二方無節	200 (200 ~ 200)	0	(0 ~ 0)	0	290 (290 ~ 290)	0	245 (200 ~ 290)
米マツ	二方無節	300 (300 ~ 300)	0	(0 ~ 0)	0	300 (300 ~ 300)	0							300 (300 ~ 300)	0						
材	割	4.50	10.50	3.65	スキ	三方無節	198 (180 ~ 215)	0	189 (189 ~ 189)	0	300 (300 ~ 300)	0	221 (180 ~ 300)	0							
						二方無節	167 (144 ~ 190)	0	149 (108 ~ 189)	△ 40	265 (265 ~ 265)	0	179 (108 ~ 265)	△ 18							
						米ツカ	三方無節	275 (275 ~ 275)	0	(0 ~ 0)	0	300 (300 ~ 300)	0	288 (275 ~ 300)	0						
普通合板	0.30	91.00	1.82	ワラ	2類	680 (680 ~ 680)	0	(0 ~ 0)		1055 (700 ~ 1410)	80	930 (680 ~ 1410)	130								
	1.20	90.00	1.80	ワラ	コンパネ	1563 (1500 ~ 1600)	0	1719 (1719 ~ 1719)	55	1700 (1500 ~ 1900)	40	1635 (1500 ~ 1900)	23								
構造用合板	1.20	91.00	1.82	針葉樹	1類	1000 (950 ~ 1050)	0	1030 (1030 ~ 1030)	30	1415 (1000 ~ 1830)	△ 25	1172 (950 ~ 1830)	△ 4								
	2.40	91.00	1.82	針葉樹	1類	2400 (2200 ~ 2600)	0	2180 (2180 ~ 2180)	0	2575 (2000 ~ 3150)	△ 125	2426 (2000 ~ 3150)	△ 50								

注) *は前月実績なし

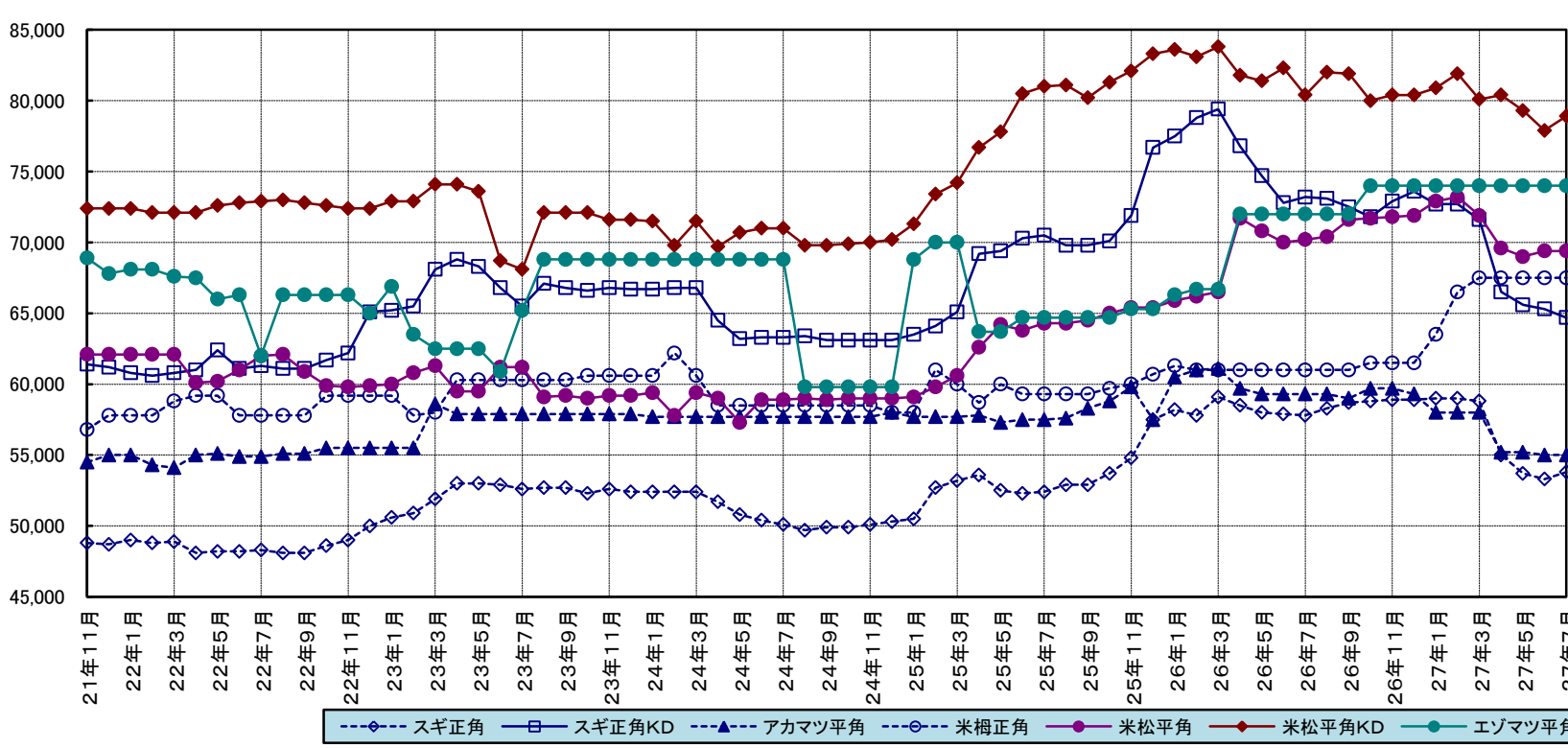
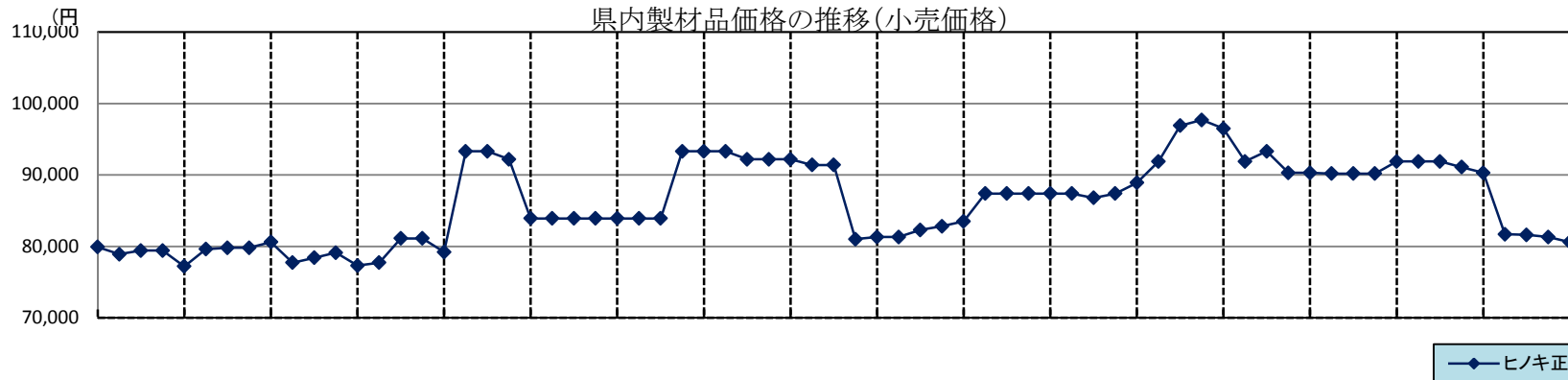

製材品	幅	厚さ	長さ	品等
ヒノキ	10.5cm	10.5cm	3m	特
スギ	10.5cm	10.5cm	3m	特
アカマツ	24.0cm	12.0cm	4m	1
米ツガ	10.5cm	10.5cm	3m	特
米マツ	24.0cm	12.0cm	4m	1
エゾマツ	4.5cm	4.0cm	4m	1

2-1 県内の市場流通の動向

I 県内市場における入荷量及び販売量

・素材

(単位：m3、%)

		26年1～12月	前年比	27年1月	前月比	前年比	27年2月	前月比	前年比	27年3月	前月比	前年比	27年4月	前月比	前年比	27年5月	前月比	前年比	27年6月	前月比	前年比	27年1～6月	前年比
入荷量	県内	240,445	101	25,177	129	96	28,089	112	114	23,738	85	112	22,726	96	97	17,249	76	96	21,222	123	101	138,200	103
	県外	61,973	116	5,156	91	95	4,033	78	94	4,192	104	88	4,109	98	93	2,926	71	67	3,166	108	72	23,582	85
	計	302,418	104	30,333	121	96	32,122	106	111	27,930	87	107	26,835	96	96	20,175	75	90	24,388	121	96	161,782	100
販売量	県内	193,170	104	20,352	127	106	19,512	96	109	16,855	86	101	16,857	100	88	12,850	76	93	15,848	123	90	102,274	98
	県外	109,875	102	9,451	107	78	12,320	130	111	10,140	82	118	9,096	90	98	7,218	79	89	8,273	115	107	56,498	99
	計	303,045	103	29,803	120	95	31,832	107	109	26,995	85	107	25,953	96	91	20,068	77	91	24,121	120	95	158,772	98

*調査市場は、福島原木センター、南東北木材、福島県中央木材市場、東白木材市場、奥久慈木材流通センター、会津共販(H26.5より)、いわき木材流通センター、平木材市場。

・製品

(単位：m3、%)

		26年1～12月	前年比	27年1月	前月比	前年比	27年2月	前月比	前年比	27年3月	前月比	前年比	27年4月	前月比	前年比	27年5月	前月比	前年比	27年6月	前月比	前年比	27年1～6月	前年比	
入荷量	県内	国産材	4,424	92	374	91	87	284	76	63	281	99	97	291	104	115	285	98	134	214	75	88	1,729	92
		外材	670	82	39	80	61	40	103	95	46	115	47	44	96	119	66	150	275	45	68	70	280	85
		計	5,094	91	413	90	83	324	78	65	327	101	84	335	102	115	351	105	149	259	74	84	2,009	91
	県外	国産材	7,109	100	710	104	91	550	77	78	155	28	40	151	97	78	50	33	48	116	232	44	1,732	71
		外材	1,108	73	157	101	110	130	83	58	0	0	*	0	*	*	0	*	*	0	*	*	287	*
		計	8,217	95	867	104	94	680	78	73	155	23	40	151	97	78	50	33	48	116	232	44	2,019	72
	計	国産材	11,533	97	1,084	99	90	834	77	72	436	52	65	442	101	99	335	76	106	330	99	65	3,461	80
		外材	1,778	75	196	96	95	170	87	63	46	27	47	44	96	119	66	150	275	45	68	70	567	81
		計	13,311	93	1,280	99	90	1,004	78	70	482	48	62	486	101	100	401	83	118	375	94	66	4,028	80
販売量	県内	国産材	10,483	124	926	89	87	794	86	78	367	46	69	325	89	98	331	102	105	319	96	72	3,062	83
		外材	2,039	162	163	91	72	143	88	56	47	33	49	42	89	114	64	152	256	49	77	77	508	72
		計	12,522	129	1,089	90	85	937	86	73	414	44	66	367	89	100	395	108	116	368	93	73	3,570	81
	県外	国産材	1,845	44	154	93	71	118	77	60	49	42	31	42	86	50	22	52	73	32	145	41	417	54
		外材	1	0	7	*	*	0	*	*	0	*	*	0	*	*	0	*	*	0	*	*	7	*
		計	1,846	36	161	97	74	118	73	60	49	42	31	42	86	50	22	52	73	32	145	41	424	55
	計	国産材	12,328	97	1,080	90	84	912	84	75	416	46	60	367	88	89	353	96	102	351	99	68	3,479	78
		外材	2,040	96	170	95	76	143	84	56	47	33	49	42	89	114	64	152	256	49	77	77	515	73
		計	14,368	97	1,250	91	83	1,055	84	71	463	44	59	409	88	91	417	102	112	400	96	68	3,994	77

*調査市場は、福島県中央木材市場、郡山木材市場(H27.2まで)、平木材市場。

*平成27年3月から、前年比については現在調査をしている2市場との比較としている。

II 住宅統計

1 地域別新設住宅着工戸数の推移（土木部建築指導課）

	平成26年12月				平成26年の累計（1～12月）				平成27年1月				平成27年2月				平成27年3月				平成27年4月				平成27年5月				平成27年6月					
	総戸数	前年比	木造戸数	前年比	総戸数	前年比	木造戸数	前年比	木造率	総戸数	前年比	木造戸数	前年比	総戸数	前年比	木造戸数	前年比	総戸数	前年比	木造戸数	前年比	総戸数	前年比	木造戸数	前年比	総戸数	前年比	木造戸数	前年比	総戸数	前年比	木造戸数	前年比	
市	福島市	181	55	118	50	2,216	119	1,391	115	63	153	71	105	76	217	78	154	78	130	58	94	80	80	63	67	64	174	80	103	98	274	139	165	133
	会津若松市	34	45	32	74	613	89	449	80	73	26	63	24	200	28	35	23	68	29	145	26	144	29	94	27	100	61	145	49	148	55	72	47	80
	郡山市	433	193	298	176	2,730	110	1,707	96	63	42	23	2	2	197	52	114	53	312	246	170	167	3	4	3	5	511	473	297	358	511	189	355	223
	いわき市	297	124	219	162	3,933	85	2,524	90	64	234	86	193	105	245	42	186	70	148	40	108	48	337	187	207	142	222	74	117	55	182	45	131	49
	白河市	25	39	24	56	429	93	350	90	82	14	42	11	33	11	34	9	31	20	53	16	42	59	113	57	110	14	70	13	65	35	103	33	103
	須賀川市	46	77	44	100	598	127	449	111	75	65	181	20	59	48	192	18	86	49	140	48	166	45	102	25	89	38	103	37	128	43	69	29	85
	喜多方市	20	87	20	87	182	104	171	102	94	5	31	5	31	5	45	4	40	6	100	5	83	7	33	7	35	22	147	20	154	35	292	12	150
	相馬市	40	91	38	181	720	121	625	137	87	27	104	24	96	32	168	28	156	61	66	59	126	83	81	63	61	44	119	44	157	83	157	44	102
	二本松市	10	22	9	30	259	73	161	57	62	17	44	17	68	32	800	17	425	12	109	11	220	17	81	17	85	18	56	18	100	24	109	23	115
	田村市	38	100	25	139	241	108	151	108	63	13	433	12	400	22	122	6	43	7	23	6	55	9	60	7	50	12	133	10	125	19	66	18	200
南相馬市	111	119	87	121	1,029	108	746	126	72	68	200	57	197	92	111	60	107	36	46	25	44	354	499	56	86	82	106	71	158	126	129	76	99	
伊達市	9	43	8	40	272	92	240	102	88	23	121	23	121	30	250	25	208	12	34	12	39	49	272	32	178	25	56	23	70	39	156	36	150	
本宮市	16	76	6	38	193	78	141	74	73	30	300	18	200	14	280	12	240	9	38	8	50	22	105	22	147	32	168	10	77	20	200	20	222	
計	1,260	98	928	107	13,415	100	9,105	99	68	717	77	511	79	973	64	656	74	831	76	588	84	1,094	139	590	88	1,255	131	812	127	1,446	112	989	114	
部	伊達郡	6	86	5	83	153	106	137	113	90	6	35	5	29	30	300	8	80	6	150	5	125	9	129	9	129	13	62	9	82	16	400	16	400
	安達郡	6	30	6	86	65	73	55	72	85	6	120	6	120	7	350	7	350	3	100	3	100	7	700	7	*	41	683	41	683	43	253	33	206
	岩瀬郡	6	46	6	50	126	86	78	55	62	6	600	5	500	10	45	9	75	3	30	3	75	7	64	7	70	19	66	8	160	8	89	8	89
	南会津郡	3	150	3	150	50	82	42	108	84	0	0	0	0	4	*	0	*	2	*	2	*	3	75	3	75	5	71	4	67	4	50	4	50
	耶麻郡	3	300	3	300	63	134	60	133	95	1	*	1	*	2	200	2	200	3	60	2	40	1	10	1	10	8	114	8	114	7	54	6	55
	河沼郡	6	300	6	300	80	99	73	107	91	8	400	8	400	5	83	5	83	3	150	3	150	5	50	5	50	11	138	10	125	4	27	4	44
	大沼郡	25	313	5	63	126	162	87	134	69	0	0	0	0	3	60	3	60	6	300	6	300	5	125	4	100	3	25	3	25	6	86	5	83
	西白河郡	65	217	63	217	353	93	292	93	83	24	126	24	133	28	156	26	163	21	58	19	112	46	177	29	171	25	68	24	109	30	88	18	60
	東白川郡	6	43	5	36	119	81	99	82	83	8	114	7	100	4	33	4	40	4	80	4	80	10	91	10	91	22	367	21	420	24	160	23	164
	石川郡	7	78	6	67	124	95	107	85	86	6	86	6	86	5	42	5	45	13	163	13	186	6	43	6	46	13	130	12	120	22	169	21	210
	田村郡	7	117	7	117	148	122	98	94	66	6	75	5	63	10	333	9	300	20	182	20	200	27	450	26	433	7	100	7	100	15	125	14	117
	双葉郡	42	140	42	150	85	50	80	68	94	29	580	28	933	42	1,400	41	1,367	27	900	2	67	12	171	12	240	8	400	8	400	20	500	20	500
	相馬郡	6	60	6	60	258	117	232	150	90	9	75	5	45	8	73	8	80	5	22	3	19	13	46	12	44	16	46	15	44	13	38	5	15
計	188	124	163	122	1,750	96	1,440	96	82	109	127	100	122	158	150	127	143	116	104	85	109	151	109	131	106	191	102	170	126	212	115	177	107	
総計	1,448	101	1,091	109	15,165	100	10,545	99	70	826	81	611	84	1,131	69	783	81	947	79	673	86	1,245	134	721	91	1,446	126	982	127	1,658	112	1,166	113	

注) 1 福島県土木部建築指導課「福島県新設住宅の着工戸数」（速報値）より作成。

なお、速報値の誤差を確定後に一部修正入力しています。また、国土交通省が公表する統計数値とは必ずしも一致しません。

注) 2 *は対前年実績が0

2. 構造別・資金別及び利用別新設住宅着工戸数、床面積

	27年1月			27年2月			27年3月			27年4月			27年5月			27年6月			平成27年1～6月の累計					
	戸数	前月	床面積	戸数	前月	床面積	戸数	前月	床面積	戸数	前月	床面積	戸数	前月	床面積	戸数	前月	床面積	戸数	前年	対総	床面積	前年	
		前年			前年			前年			前年			前年			前年							前年
総数	826	57	85,206	1,131	137	113,320	947	84	97,010	1,245	131	120,757	1,446	116	136,162	1,658	115	171,435	7,253	98	100	723,890	98	
構造	木造	611	56	67,001	783	128	85,468	673	86	75,946	721	107	78,612	982	136	103,334	1,166	119	126,752	4,936	97	68	537,113	97
			84			81			86		91			127		113								
非木造	215	60	18,205	348	162	27,852	274	79	21,064	524	191	42,145	464	89	32,828	492	106	44,683	2,317	100	32	186,777	102	
		75			53			65		394			125		111									
資金	民間資金	705	51	74,180	1,010	143	101,235	831	82	84,999	900	108	92,423	1,263	140	119,819	1,491	118	155,045	6,200	99	85	627,701	99
			80			85			74		119			123		114								
公的資金	121	224	11,026	121	100	12,085	116	96	12,011	345	297	28,334	183	53	16,343	167	91	16,390	1,053	93	15	96,189	96	
		88			27			135		203			153		101									
利用	持家	437	64	58,798	600	137	79,758	486	81	65,240	510	105	68,410	647	127	86,071	826	128	111,898	3,506	93	48	470,175	94
			72			91			83		93			103		108								
その他	389	51	26,408	531	137	33,562	461	87	31,770	735	159	52,347	799	109	50,091	832	104	59,537	3,747	104	52	253,715	106	
		95			55			75		194			153		116									

(国土交通省「建築着工統計調査報告」より) †工統計調査報告」より)

3. 過去の構造・資金別及び利用別新設住宅着工戸数、床面積

区分	年別	平成24年						平成25年						平成26年								
		県内			全国			県内			全国			県内			全国					
		戸数	前年	対総	床面積	前年	戸数	前年	対総	床面積	前年	戸数	前年	対総	床面積	前年	戸数	前年	対総	床面積	前年	
総数	11,353	145	100	1,121,365	138	882,797	106	15,233	134	100	1,510,348	135	980,025	111	15,165	100	100	1,487,277	98	892,261	91	
構造	木造	8,516	138	75	906,080	135	486,755	105	10,696	126	70	1,158,532	128	549,971	113	10,545	99	70	1,123,597	97	489,463	89
	非木造	2,837	173	25	215,285	153	396,042	107	4,537	160	30	351,816	163	430,054	109	4,620	102	30	363,680	103	402,798	94
資金	民間資金	10,023	149	88	982,381	141	765,704	108	12,703	127	83	1,283,013	131	864,411	113	12,972	102	86	1,296,248	101	792,283	92
	公的資金	1,330	122	12	138,984	122	117,093	92	2,530	190	17	227,335	164	115,614	99	2,193	87	14	191,029	84	99,978	86
利用	持家	6,488	131	57	836,761	133	311,589	102	8,050	124	53	1,057,291	126	354,772	114	7,527	94	50	991,943	94	285,270	80
	その他	4,865	169	43	284,604	157	571,208	108	7,183	148	47	453,057	159	625,253	109	7,638	106	50	495,334	109	606,991	97

* その他：貸家、給与住宅（会社、官公署、学校等がその社員・職員・教員等を居住させる目的で建築するもの）、分譲住宅を含む。