

I 県発注工事の平成30年4月～11月分入札結果【全体】

(対象工事: 予定価格250万円超)

H30: 平成30年4月～平成30年11月契約分

H29: 平成29年4月～平成29年11月契約分

1 部局等別

部局等	件数		合計金額(円)		平均落札率(%)			平均入札参加者数(者)		
	H30	H29	H30	H29	H30	H29	増減	H30	H29	増減
総務部	23	13	5,472,288,920	351,389,880	94.49	94.13	0.36	3.95	5.07	△1.12
危機管理部	2	2	79,531,200	16,146,000	92.98	93.68	△0.70	5.00	4.50	0.50
企画調整部	4	5	293,005,600	315,046,800	89.59	92.68	△3.09	2.75	5.00	△2.25
生活環境部	4	8	606,310,920	440,171,280	94.83	96.16	△1.33	1.50	1.50	
保健福祉部	4	3	7,990,725,600	126,500,400	92.39	90.44	1.95	7.50	6.00	1.50
商工労働部	14	7	3,399,236,280	547,354,800	95.79	97.29	△1.50	3.85	2.85	1.00
農林水産部	212	200	31,715,251,956	25,208,030,668	95.54	94.06	1.48	2.40	2.16	0.24
土木部	888	733	46,353,386,832	75,084,958,152	94.06	92.40	1.66	3.77	4.31	△0.54
企業局	32	34	1,241,455,680	1,143,884,160	95.85	94.53	1.32	1.81	2.38	△0.57
病院局		2		37,900,000		98.43			2.50	
教育庁	50	84	1,122,345,720	10,395,162,000	93.49	93.31	0.18	6.02	5.53	0.49
警察本部	31	35	1,204,727,040	1,044,303,840	94.14	93.92	0.22	8.00	5.62	2.38
総計	1,264	1,126	99,478,265,748	114,710,847,980	94.34	92.96	1.38	3.69	3.99	△0.30

2 方部別

方部	件数		合計金額(円)		平均落札率(%)			平均入札参加者数(者)		
	H30	H29	H30	H29	H30	H29	増減	H30	H29	増減
県北	230	175	21,735,930,832	9,490,703,904	93.55	92.84	0.71	4.73	4.24	0.49
県中	184	174	9,042,850,620	9,734,061,816	92.59	90.42	2.17	4.85	6.13	△1.28
県南	108	112	5,164,893,944	5,166,294,804	92.60	90.55	2.05	4.40	4.35	0.05
会津若松	145	107	6,435,448,164	20,434,414,528	92.91	91.55	1.36	4.46	4.43	0.03
喜多方	135	96	5,968,256,796	3,438,074,160	94.34	91.88	2.46	3.42	4.59	△1.17
南会津	128	109	7,224,426,828	5,421,763,188	97.59	96.50	1.09	2.59	3.63	△1.04
相双	178	188	35,920,844,280	35,062,653,276	96.30	94.45	1.85	2.37	2.69	△0.32
いわき	156	165	7,985,614,284	25,962,882,304	95.21	94.91	0.30	2.21	2.29	△0.08
総計	1,264	1,126	99,478,265,748	114,710,847,980	94.34	92.96	1.38	3.69	3.99	△0.30

3 契約方法別

契約方法	件数		合計金額(円)		平均落札率(%)			平均入札参加者数(者)		
	H30	H29	H30	H29	H30	H29	増減	H30	H29	増減
一般競争入札	1	3	5,592,240,000	15,316,020,000	98.15	87.14	11.01	3.00	8.66	△5.66
条件付一般競争入札	1,156	1,049	88,426,526,748	90,935,723,020	94.12	92.65	1.47	3.67	3.89	△0.22
うち価格競争	395	448	5,594,969,436	6,366,551,940	94.44	93.19	1.25	5.09	4.83	0.26
うち総合評価	761	601	82,831,557,312	84,569,171,080	93.96	92.24	1.72	2.94	3.18	△0.24
プロポーザル	1	2	52,110,000	5,097,276,000	99.96	99.58	0.38	1.00	1.00	
公募型随意契約					#DIV/0!	#DIV/0!	#DIV/0!	#DIV/0!	#DIV/0!	#DIV/0!
随意契約	106	72	5,407,389,000	3,361,828,960	96.64	97.60	△0.96	3.88	5.34	△1.46
うち第5号(緊急)	78	42	4,525,351,200	2,718,330,840	97.10	98.30	△1.20	4.62	6.42	△1.80
うち第5号以外	28	30	882,037,800	643,498,120	95.34	96.62	△1.28	1.82	3.83	△2.01
総計	1,264	1,126	99,478,265,748	114,710,847,980	94.34	92.96	1.38	3.69	3.99	△0.30

(対象工事: 予定価格250万円超)

4 工種別

工種	件数		合計金額(円)		平均落札率(%)			平均入札参加者数(者)		
	H30	H29	H30	H29	H30	H29	増減	H30	H29	増減
一般土木工事	631	525	60,166,695,240	71,187,926,544	95.17	93.85	1.32	2.74	3.23	△0.49
舗装工事	185	160	6,457,210,164	6,272,677,948	92.16	90.02	2.14	4.73	4.78	△0.05
建築工事	88	73	11,401,940,360	9,068,371,200	94.05	93.94	0.11	3.07	3.05	0.02
電気設備工事	90	112	5,271,338,320	3,524,738,760	92.34	92.33	0.01	9.27	6.96	2.31
暖冷房衛生設備工事	50	52	4,455,276,480	1,847,534,400	95.10	94.91	0.19	2.62	3.19	△0.57
鋼橋上部工事	10	7	2,401,034,400	5,472,360,000	93.68	90.28	3.40	1.90	2.57	△0.67
PC橋上部工事	8	16	460,836,000	4,487,756,400	93.98	90.47	3.51	1.87	3.81	△1.94
しゅんせつ工事		4		95,256,000		97.83			1.00	
塗装工事	38	37	659,134,932	787,283,712	91.75	88.83	2.92	11.10	11.45	△0.35
法面処理工事	65	60	3,061,390,032	2,484,002,376	94.30	91.81	2.49	2.73	3.03	△0.30
上・下水道工事	5	7	797,958,000	400,164,400	96.83	96.17	0.66	1.60	1.14	0.46
清掃施設工事										
消雪工事	11	9	236,649,600	213,850,800	97.75	97.91	△0.16	1.27	1.44	△0.17
機械設備工事	43	35	1,609,574,760	7,222,787,280	95.70	95.05	0.65	1.25	1.45	△0.20
通信設備工事	13	18	983,364,840	1,047,742,560	94.82	94.09	0.73	4.00	3.66	0.34
造園工事	9	8	390,520,980	303,015,600	94.60	92.00	2.60	2.44	3.62	△1.18
さく井工事	17	3	1,091,861,640	295,380,000	96.45	96.33	0.12	2.17	2.00	0.17
グラウト工事	1		33,480,000		98.96			1.00		
総計	1,264	1,126	99,478,265,748	114,710,847,980	94.34	92.96	1.38	3.69	3.99	△0.30

5 契約金額別

契約金額	件数		合計金額(円)		平均落札率(%)			平均入札参加者数(者)		
	H30	H29	H30	H29	H30	H29	増減	H30	H29	増減
5百万円未満	74	75	278,442,144	275,356,692	95.69	94.17	1.52	3.04	4.01	△0.97
1千万円未満	170	172	1,296,642,876	1,299,699,208	94.17	92.93	1.24	4.47	5.27	△0.80
3千万円未満	435	372	8,153,572,952	7,026,537,240	93.97	92.51	1.46	4.41	4.38	0.03
5千万円未満	191	141	7,604,806,608	5,547,833,572	93.82	92.80	1.02	3.48	3.59	△0.11
1億円未満	165	161	11,955,369,616	11,451,150,468	94.00	93.03	0.97	2.97	3.21	△0.24
2億円未満	116	89	16,678,012,752	12,811,827,240	95.20	92.92	2.28	2.93	3.60	△0.67
3億円未満	64	45	15,948,640,800	11,097,223,560	95.30	93.76	1.54	2.57	2.53	0.04
5億円未満	28	42	11,040,300,000	16,449,264,000	96.19	94.29	1.90	2.10	2.19	△0.09
10億円未満	11	12	8,491,284,000	8,598,636,000	95.85	92.96	2.89	2.09	3.58	△1.49
22億9千万円未満	9	13	12,438,954,000	19,836,900,000	96.19	94.30	1.89	1.66	2.53	△0.87
22億9千万円以上	1	4	5,592,240,000	20,316,420,000	98.15	90.15	8.00	3.00	6.75	△3.75
総計	1,264	1,126	99,478,265,748	114,710,847,980	94.34	92.96	1.38	3.69	3.99	△0.30

※ 予定価格250万円以下の工事

H30	
件数	36
合計金額(円)	51,192,594
平均落札率(%)	97.78

H29	
件数	31
合計金額(円)	48,326,635
平均落札率(%)	95.31

6 月別

月別	H30. 4	H30. 5	H30. 6	H30. 7	H30. 8	H30. 9
件数	47	67	196	186	156	253
合計金額(円)	3,655,518,552	12,019,584,636	8,547,185,448	11,527,396,956	21,368,427,288	18,102,752,208
平均落札率(%)	96.50	96.18	94.10	93.76	94.48	94.30
平均入札参加者数(者)	3.02	5.34	4.40	4.29	3.53	3.38

月別	H30. 10	H30. 11	H30. 12	H31. 1	H31. 2	H31. 3
件数	218	141				
合計金額(円)	12,248,372,124	12,009,028,536				
平均落札率(%)	94.14	94.08				
平均入札参加者数(者)	2.86	3.36				

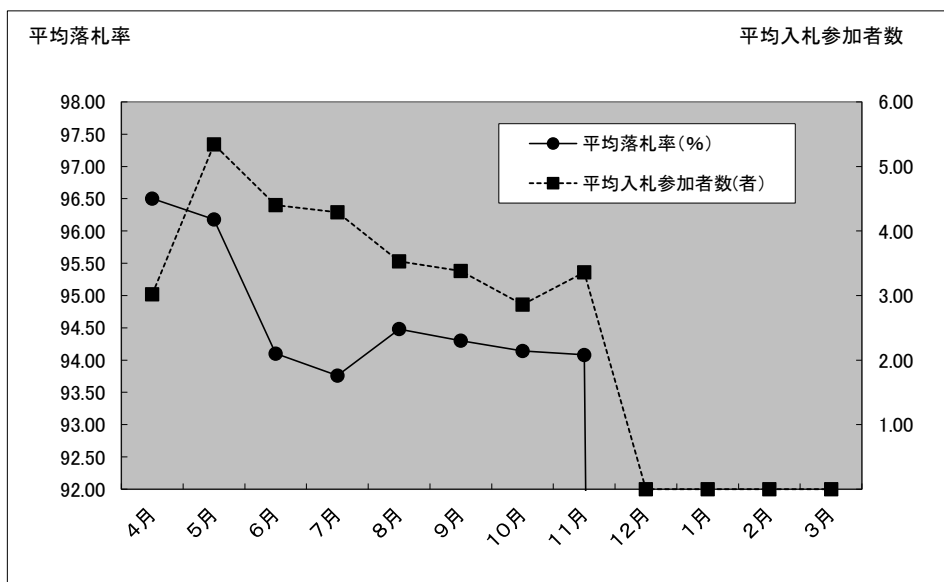

Ⅱ 県発注工事の平成29年4月～11月分入札結果【随意契約】

(対象工事: 予定価格250万円超)

H30: 平成30年4月～平成30年11月契約分

H29: 平成29年4月～平成29年11月契約分

1 方部別

方部	件数		合計金額(円)		平均落札率(%)		平均参加者数(者)	
	H30	H29	H30	H29	H30	H29	H30	H29
県北	45	16	1,088,067,040	372,740,400	96.41	96.65	2.24	1.87
県中	5	3	126,306,000	79,461,000	93.86	97.91	4.60	4.66
県南	6	3	98,798,600	30,024,000	97.51	93.69	2.50	3.00
会津若松	7	3	108,077,760	30,016,000	91.93	99.83	3.71	3.66
喜多方	10	2	613,008,000	13,122,000	96.96	98.04	4.10	5.50
南会津	17	26	1,644,786,000	1,578,409,200	99.50	98.53	8.05	7.80
相双	9	12	1,483,218,000	1,050,649,920	97.79	98.06	6.77	7.66
いわき	8	9	297,237,600	5,304,682,440	95.77	96.79	1.12	1.88
総計	107	74	5,459,499,000	8,459,104,960	96.67	97.65	3.85	5.22

2 工種別

工種	件数		合計金額(円)		平均落札率(%)		平均参加者数(者)	
	H30	H29	H30	H29	H30	H29	H30	H29
一般土木工事	67	53	3,922,408,800	2,926,573,200	97.52	97.94	4.83	6.16
舗装工事		2		30,078,000		98.10		7.00
建築工事	14	2	181,688,600	161,481,600	94.58	99.99	2.57	2.00
電気設備工事	3	2	142,000,000	38,831,400	86.41	95.76	1.00	1.00
暖冷房衛生設備工事		4		132,840,000		93.24		5.50
鋼橋上部工事	1		78,840,000		98.95		1.00	
PC橋上部工事	1		29,592,000		99.16		3.00	
しゅんせつ工事								
塗装工事	1		27,756,000		98.84		5.00	
法面処理工事	2	1	25,272,000	8,729,640	98.68	90.06	5.50	8.00
上・下水道工事		2		38,332,000		99.68		1.00
清掃施設工事								
消雪工事								
機械設備工事	14	7	486,237,600	5,108,199,120	95.43	97.96	1.00	1.00
通信設備工事	1	1	33,480,000	14,040,000	98.60	99.84	1.00	1.00
造園工事								
さく井工事	3		532,224,000		99.07		5.00	
グラウト工事								
総計	107	74	5,459,499,000	8,459,104,960	96.67	97.65	3.85	5.22

参考 県発注工事の平成30年4月～11月分入札結果【相双、いわき方部別、工種別集計】

(対象工事: 予定価格250万円超)

H30: 平成30年4月～平成30年11月契約分

H29: 平成29年4月～平成29年11月契約分

1 一般土木工事

方部	件数		合計金額(円)		平均落札率(%)			平均入札参加者数(者)		
	H30	H29	H30	H29	H30	H29	増減	H30	H29	増減
相双	123	99	31,703,468,040	21,472,766,280	96.97	95.31	1.66	1.95	2.09	△0.14
いわき	59	62	3,824,064,000	12,745,053,000	96.45	96.99	△0.54	1.62	1.41	0.21
相双、いわき以外	449	364	24,639,163,200	36,970,107,264	94.51	92.92	1.59	3.11	3.85	△0.74
総計	631	525	60,166,695,240	71,187,926,544	95.17	93.85	1.32	2.74	3.23	△0.49

2 舗装工事

方部	件数		合計金額(円)		平均落札率(%)			平均入札参加者数(者)		
	H30	H29	H30	H29	H30	H29	増減	H30	H29	増減
相双	15	25	1,210,874,400	1,584,460,440	95.17	94.36	0.81	2.33	1.60	0.73
いわき	12	18	365,796,000	644,752,264	92.07	90.77	1.30	3.58	3.44	0.14
相双、いわき以外	158	117	4,880,539,764	4,043,465,244	91.88	88.98	2.90	5.05	5.66	△0.61
総計	185	160	6,457,210,164	6,272,677,948	92.16	90.02	2.14	4.73	4.78	△0.05

3 建築工事

方部	件数		合計金額(円)		平均落札率(%)			平均入札参加者数(者)		
	H30	H29	H30	H29	H30	H29	増減	H30	H29	増減
相双	5	11	1,008,612,000	7,108,506,000	95.55	96.30	△0.75	2.20	1.63	0.57
いわき	9	10	272,408,400	385,452,000	94.38	95.35	△0.97	1.88	2.00	△0.12
相双、いわき以外	74	52	10,120,919,960	1,574,413,200	93.91	93.17	0.74	3.28	3.55	△0.27
総計	88	73	11,401,940,360	9,068,371,200	94.05	93.94	0.11	3.07	3.05	0.02

4 電気設備工事

方部	件数		合計金額(円)		平均落札率(%)			平均入札参加者数(者)		
	H30	H29	H30	H29	H30	H29	増減	H30	H29	増減
相双	11	20	562,019,040	1,202,081,040	92.21	91.97	0.24	8.72	6.25	2.47
いわき	19	18	553,751,640	653,495,040	94.14	93.60	0.54	4.94	3.94	1.00
相双、いわき以外	60	74	4,155,567,640	1,669,162,680	91.80	92.11	△0.31	10.75	7.89	2.86
総計	90	112	5,271,338,320	3,524,738,760	92.34	92.33	0.01	9.27	6.96	2.31

5 暖冷房衛生設備工事

方部	件数		合計金額(円)		平均落札率(%)			平均入札参加者数(者)		
	H30	H29	H30	H29	H30	H29	増減	H30	H29	増減
相双	2	8	36,774,000	1,221,912,000	97.43	94.15	3.28	1.00	5.37	△4.37
いわき	7	4	195,186,240	71,280,000	96.48	96.80	△0.32	1.28	1.50	△0.22
相双、いわき以外	41	40	4,223,316,240	554,342,400	94.75	94.87	△0.12	2.92	2.92	
総計	50	52	4,455,276,480	1,847,534,400	95.10	94.91	0.19	2.62	3.19	△0.57

Ⅲ 県発注業務委託(工事に関係するもの)の平成30年4月～11月分入札結果【全体】

(対象業務：予定価格100万円超)

H30:平成30年4月～平成30年11月契約分

H29:平成29年4月～平成29年11月契約分

1 部局等別

部局等	件数		合計金額(円)		平均落札率(%)			平均入札参加者数(者)		
	H30	H29	H30	H29	H30	H29	増減	H30	H29	増減
総務部	4	5	10,476,000	34,468,020	94.37	92.42	1.95	7.00	7.20	△0.20
危機管理部	2	1	5,913,000	5,184,000	91.89	96.79	△4.90	10.00	10.00	
企画調整部	3	6	40,500,000	237,704,000	96.11	94.72	1.39	8.66	6.66	2.00
生活環境部	1	5	1,836,000	18,079,200	94.97	93.20	1.77	9.00	10.60	△1.60
保健福祉部	5	1	71,631,400	4,536,000	93.93	94.67	△0.74	7.00	12.00	△5.00
商工労働部	4	4	59,088,400	344,271,600	93.53	88.63	4.90	9.75	5.75	4.00
農林水産部	173	177	2,794,507,128	1,987,874,676	92.53	91.47	1.06	6.13	6.46	△0.33
土木部	1,025	954	9,406,987,272	8,532,522,536	92.30	91.59	0.71	8.93	8.58	0.35
企業局	10	9	53,359,020	123,422,400	94.64	94.82	△0.18	8.90	7.11	1.79
病院局	3		169,776,000		97.20			7.66		
教育庁	14	42	49,507,200	351,999,000	94.45	93.53	0.92	8.92	8.83	0.09
警察本部	3	5	17,658,000	17,328,600	97.45	91.63	5.82	11.66	7.40	4.26
総計	1,247	1,209	12,681,239,420	11,657,390,032	92.43	91.69	0.74	8.54	8.25	0.29

2 方部別

方部	件数		合計金額(円)		平均落札率(%)			平均入札参加者数(者)		
	H30	H29	H30	H29	H30	H29	増減	H30	H29	増減
県北	172	187	1,676,100,656	1,116,675,288	92.88	91.63	1.25	8.76	8.13	0.63
県中	231	244	2,079,584,496	2,348,413,376	91.33	91.59	△0.26	8.89	8.68	0.21
県南	93	99	1,108,935,144	835,903,368	92.48	91.12	1.36	8.25	8.01	0.24
会津若松	153	108	1,088,823,168	831,932,856	93.10	91.75	1.35	8.81	8.25	0.56
喜多方	105	90	901,103,616	642,241,548	91.21	91.33	△0.12	8.97	9.14	△0.17
南会津	97	98	892,547,532	944,422,200	91.63	90.45	1.18	8.52	8.59	△0.07
相双	252	191	3,228,767,892	2,987,936,960	93.34	91.56	1.78	8.03	7.71	0.32
いわき	144	192	1,705,376,916	1,949,864,436	92.74	93.04	△0.30	8.18	7.89	0.29
総計	1,247	1,209	12,681,239,420	11,657,390,032	92.43	91.69	0.74	8.54	8.25	0.29

3 契約方法別

契約方法	件数		合計金額(円)		平均落札率(%)			平均入札参加者数(者)		
	H30	H29	H30	H29	H30	H29	増減	H30	H29	増減
一般競争入札	2		861,688,800		99.15			2.00		
条件付一般競争入札	45	65	723,311,316	1,454,277,596	86.74	84.73	2.01	6.31	6.03	0.28
うち価格競争	20	25	271,771,200	847,036,332	90.47	85.50	4.97	6.55	6.40	0.15
うち総合評価	25	40	451,540,116	607,241,264	83.76	84.25	△0.49	6.12	5.80	0.32
指名競争	1,043	963	9,084,644,804	8,152,087,896	92.43	91.72	0.71	9.38	9.31	0.07
随意契約	157	181	2,011,594,500	2,051,024,540	94.00	93.98	0.02	3.68	3.39	0.29
うちプロポーザル	4	2	465,102,000	173,660,000	99.15	96.03	3.12	1.00	1.00	
総計	1,247	1,209	12,681,239,420	11,657,390,032	92.43	91.69	0.74	8.54	8.25	0.29

4 工種別

工種	件数		合計金額(円)		平均落札率(%)			平均入札参加者数(者)		
	H30	H29	H30	H29	H30	H29	増減	H30	H29	増減
地上測量	354	318	2,881,996,200	2,809,731,132	95.26	95.29	△0.03	9.14	8.90	0.24
航空測量	20	8	1,063,693,080	74,569,464	89.67	89.66	0.01	9.20	8.75	0.45
調査	353	303	2,908,389,004	2,028,142,260	92.78	92.49	0.29	9.08	8.94	0.14
土木設計	485	518	5,488,364,736	5,838,161,076	90.11	88.90	1.21	7.73	7.43	0.30
建築設計	35	62	338,796,400	906,786,100	93.96	92.75	1.21	7.88	8.27	△0.39
総計	1,247	1,209	12,681,239,420	11,657,390,032	92.43	91.69	0.74	8.54	8.25	0.29

5 契約金額別

契約金額	件数		合計金額(円)		平均落札率(%)			平均入札参加者数(者)		
	H30	H29	H30	H29	H30	H29	増減	H30	H29	増減
1百万円未満	9	11	8,647,560	10,335,600	91.88	89.58	2.30	7.33	5.27	2.06
3百万円未満	304	325	604,269,580	641,769,300	93.15	92.85	0.30	7.86	7.75	0.11
5百万円未満	265	223	1,049,737,536	862,633,476	92.71	92.32	0.39	8.77	8.38	0.39
1千万円未満	305	300	2,231,923,876	2,120,723,316	92.30	91.80	0.50	8.92	8.54	0.38
1千万円以上	364	350	8,786,660,868	8,021,928,340	91.75	90.17	1.58	8.64	8.48	0.16
総計	1,247	1,209	12,681,239,420	11,657,390,032	92.43	91.69	0.74	8.54	8.25	0.29

6 月別

月別	H30. 4	H30. 5	H30. 6	H30. 7	H30. 8	H30. 9
件数	93	79	231	164	100	207
契約金額	1,184,772,528	621,790,560	2,225,740,540	1,432,225,672	974,636,928	2,345,986,368
平均落札率	92.27	91.39	92.56	93.69	91.81	91.97
平均入札参加者数	8.20	7.24	8.80	8.45	8.85	8.59

月別	H30. 10	H30. 11	H30. 12	H31. 1	H31. 2	H31. 3
件数	196	177				
契約金額	2,426,085,864	1,470,000,960				
平均落札率	92.07	92.93				
平均入札参加者数	8.53	8.80				

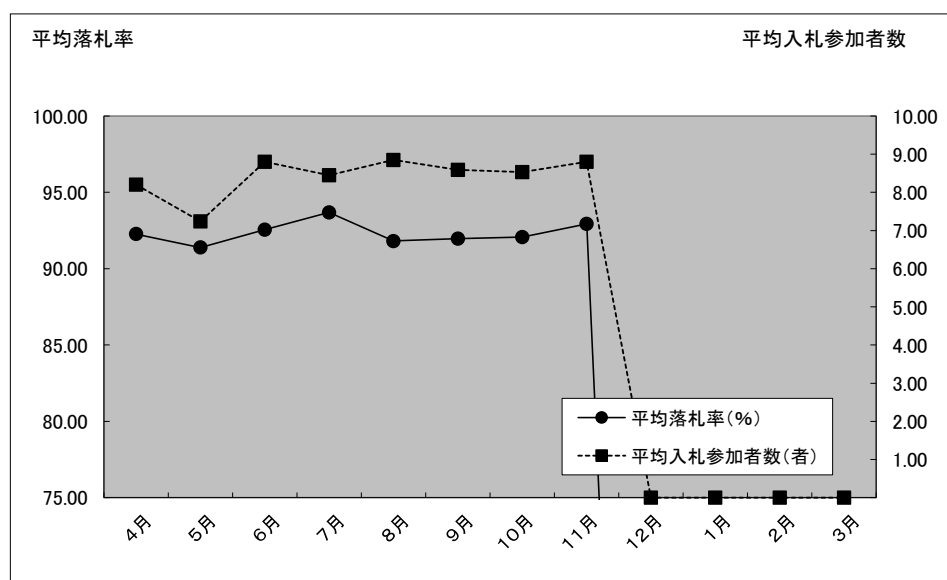

【入札事務件数ベース】

平成30年11月30日現在、入札監理課

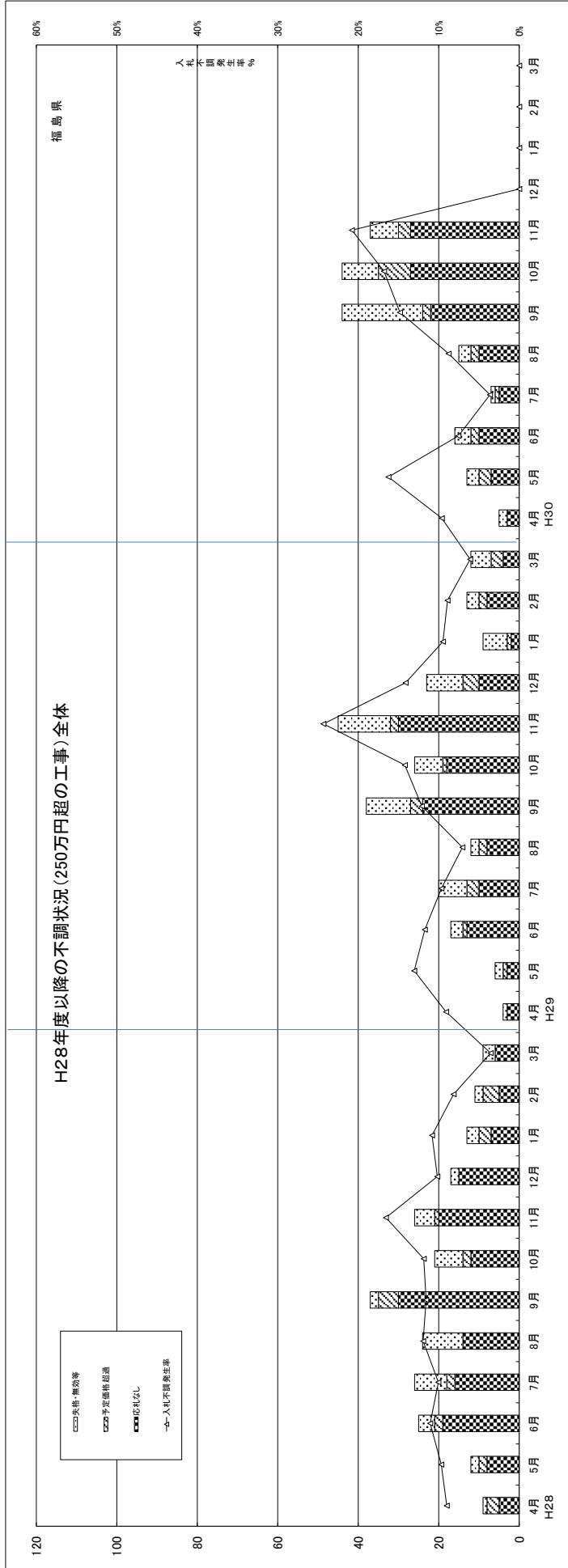

	H28計	H29計	H30計
契約件数	2,009	1,670	1,264
失格・無効等	49	69	49
予定案件超過	24	23	21
応札なし	157	133	111
不調計	230	225	181
入札事務件数	2,239	1,895	1,445
不調発生率%	10.3%	11.9%	12.5%
応札なし発生率%	7.0%	7.7%	7.7%
平均落札率%	94.1%	93.5%	94.2%

	H28.4	H28.5	H28.6	H28.7	H28.8	H28.9	H28.10	H28.11	H28.12	H29.1	H29.2	H29.3	H29.4	H29.5	H29.6	H29.7	H29.8	H29.9	H29.10	H29.11	H30.1	H30.2	H30.3	H30.4	H30.5	H30.6	H30.7	H30.8	H30.9	H30.10	H30.11	H30.12	H31.1	H31.2	H31.3
契約件数	91	112	201	233	177	283	156	131	150	107	124	244	40	40	128	187	158	276	157	140	86	133	185	47	67	196	186	156	253	218	141	0	0	0	
失格・無効等	1	2	4	8	10	2	7	5	2	3	2	3	1	2	3	7	2	11	7	13	6	3	5	2	3	4	1	3	20	9	7	0	0	0	
予定案件超過	3	2	2	2	0	5	2	1	0	3	4	0	0	1	1	3	2	3	1	2	4	1	2	3	0	3	2	2	8	3	0	0	0	0	
応札なし	5	8	19	16	14	30	12	20	15	7	5	6	3	3	13	10	8	24	18	30	10	2	8	4	3	7	10	5	10	22	27	0	0	0	
不調計	9	12	25	26	24	37	21	26	17	13	11	9	4	6	17	20	12	38	26	45	23	9	13	12	5	13	16	7	15	44	37	0	0	0	
入札事務件数	100	124	226	259	201	320	177	157	167	120	135	253	44	46	145	207	170	314	183	185	163	95	146	197	52	80	212	193	171	297	262	178	0	0	0
不調発生率%	9.0%	9.7%	11.1%	10.0%	11.9%	11.6%	11.9%	16.6%	10.2%	10.8%	8.1%	3.6%	9.1%	13.0%	11.7%	9.7%	7.1%	12.1%	14.2%	24.3%	14.1%	8.9%	6.1%	9.6%	16.3%	7.5%	3.6%	8.8%	14.8%	16.8%	20.8%	0.0%	0.0%	0.0%	
応札なし発生率%	5.0%	6.5%	8.4%	6.2%	7.0%	9.4%	6.8%	12.7%	9.0%	5.8%	3.7%	2.4%	6.8%	6.5%	9.0%	4.8%	4.7%	7.6%	9.8%	16.2%	6.1%	2.1%	2.0%	5.8%	8.8%	4.7%	2.6%	5.8%	7.4%	10.3%	15.2%	0.0%	0.0%	0.0%	
平均落札率%	94.2%	95.6%	93.9%	94.2%	94.7%	93.7%	94.8%	95.2%	94.5%	94.2%	93.3%	92.2%	93.4%	95.4%	92.8%	92.2%	92.6%	93.4%	93.0%	92.9%	95.3%	94.8%	93.7%	96.5%	96.2%	94.1%	93.8%	94.3%	94.1%	94.1%	0.0%	0.0%	0.0%	0.0%	

① 入札不調件数の最高値はH26年10月の79件、最小値はH28年2月の5件であり、不調種別が応札なしの占める割合が高い。
 ② 不調発生率の最高値はH26年11月の28.8%、最小値はH28年2月の3.5%である。
 ③ 不調件数と不調発生率には一定の相関関係が認められるが、4月及び5月は不調発生件数に比べて不調発生率が高い。

平成30年度における福島県の工事契約・不調解消状況

H30.11月末まで集計

入札監理課

契約数
件/月

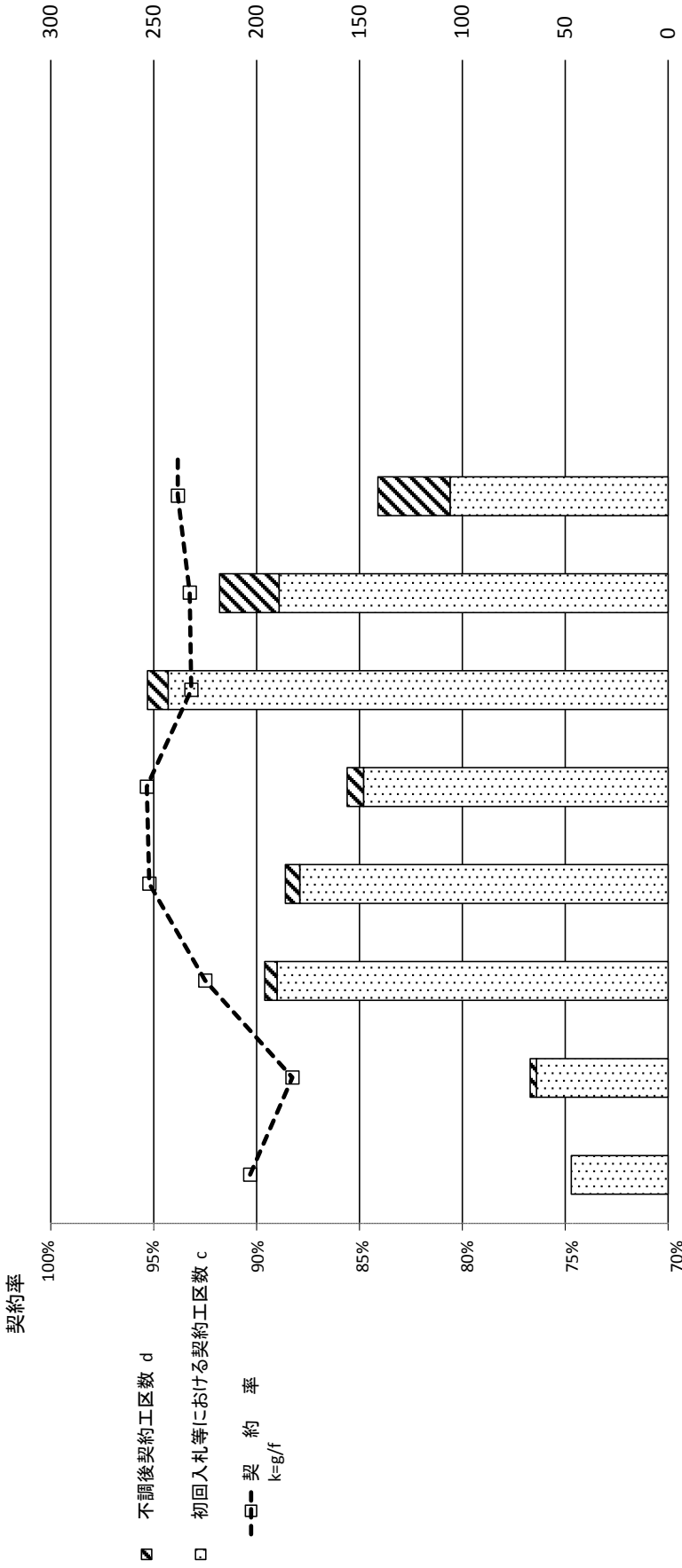

【県発注工事(予定価格250万円超)の契約状況の推移】

30年度	月												累計
	4月	5月	6月	7月	8月	9月	10月	11月	12月	1月	2月	3月	
新規発注工区数 a	52	77	206	186	163	287	233	143	0	0	0	0	1,347
契約工区数 b=c+d	47	67	196	186	156	253	218	141					1,264
初回入札等における契約工区数 c	47	64	190	179	148	243	189	106	0	0	0	0	1,166
不調後契約工区数 d	0	3	6	7	8	10	29	35					98
不調発生工区数 e	5	13	16	7	15	44	44	37					181
発注工区数累計 f=Σa	52	129	335	521	684	971	1,204	1,347	1,347	1,347	1,347	1,347	(101,556)
契約工区数累計 g=Σb	47	114	310	496	652	905	1,123	1,264	1,264	1,264	1,264	1,264	(99,478)
不調解消工区数累計 h=Σd	0	3	9	16	24	34	63	98	98	98	98	98	(2,618)
契約率 k=g/f	90.4%	88.4%	92.5%	95.2%	95.3%	93.2%	93.3%	93.8%	93.8%	93.8%	93.8%	93.8%	(98.0%)

(): 事業費ベース(百万円)