

# 平成29年 福島県の工業

(平成30年工業統計調査結果報告書)

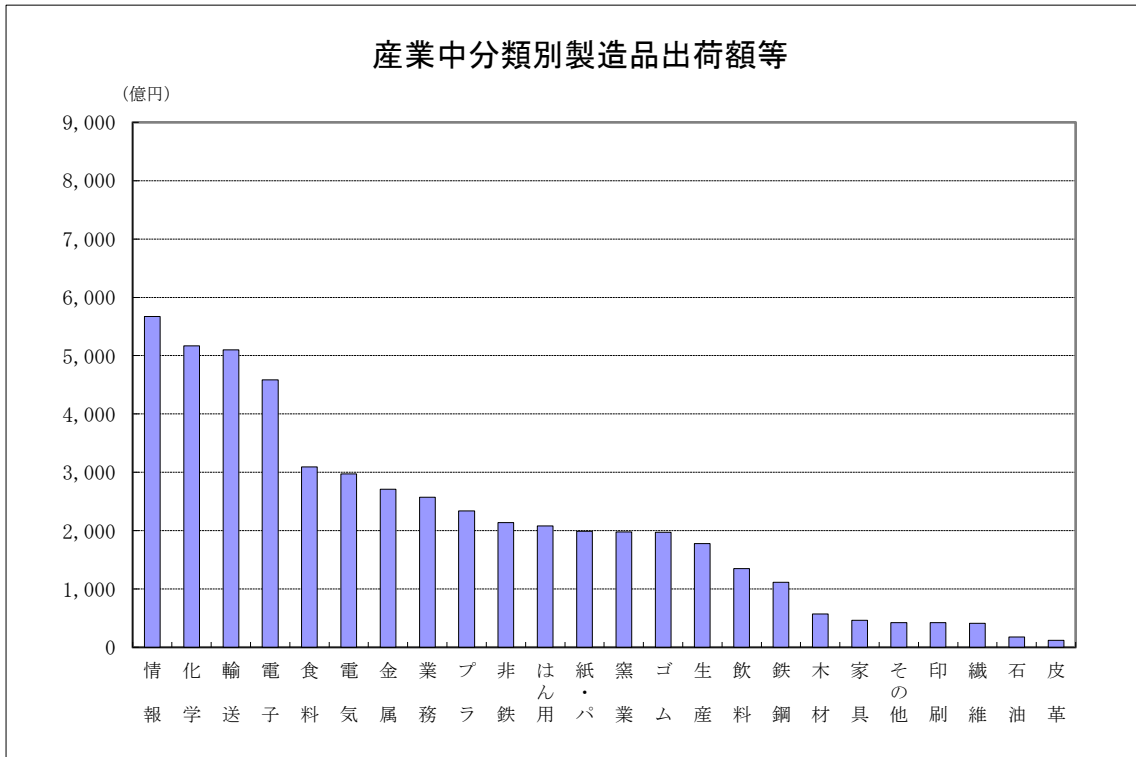

## は し が き

工業統計調査は、我が国の工業の実態を明らかにすることを目的として、経済産業省が全国の製造業を営む事業所を対象に、1年間の生産活動に伴う製造品の出荷額や付加価値額などを調査しています。

この報告書は、統計法に基づく基幹統計調査として、平成30年6月1日現在で実施した「工業統計調査」の結果を、本県が独自に集計し取りまとめたものです。

この調査結果が、各種の行政施策や企業経営等の基礎資料として、関係各方面において幅広く御活用いただければ幸いです。

おわりに、この調査の実施に御協力をいただきました関係者の皆様に対し、厚くお礼申し上げますとともに、今後とも一層の御協力を賜りますようお願いいたします。

令和元年12月

福島県企画調整部長

# 目 次

## はしがき

I	工業統計調査の概要	1
II	用語等の解説	3
III	利用上の注意	9
IV	平成30年工業統計調査結果の概要	
1	概況	11
2	産業分類別の状況	
(1)	事業所数	13
(2)	従業者数	15
(3)	製造品出荷額等	17
(4)	付加価値額	19
(5)	現金給与総額	21
(6)	工業用地（従業者30人以上の事業所）	22
(7)	工業用水（従業者30人以上の事業所）	22
3	地区別の状況	
(1)	事業所数	23
(2)	従業者数	23
(3)	製造品出荷額等	24
(4)	付加価値額	25
(5)	現金給与総額	25
(6)	工業用地（従業者30人以上の事業所）	26
(7)	工業用水（従業者30人以上の事業所）	26
V	付 表	
	[従業者4人以上の事業所の統計表]	
付表A	年次別統計表	27
付表B	産業中分類別事業所数、従業者数、製造品出荷額等、 現金給与総額、原材料使用額等、付加価値額	28
付表C	従業者規模別事業所数、従業者数、製造品出荷額等、 現金給与総額、原材料使用額等、付加価値額	28
付表D	産業中分類別 1事業所当たり及び従業者1人当たり統計表	30
付表E	従業者規模別 1事業所当たり及び従業者1人当たり統計表	30
付表F	産業3類型別事業所数、従業者数、製造品出荷額等、付加価値額	32
	[従業者30人以上の事業所の統計表]	
付表G	産業中分類別労働分配率、生産額、労働生産性、 有形固定資産投資総額	34
付表H	産業中分類別在庫総額、製造品及び半製品在庫額、 原材料及び燃料在庫額	36
付表I	産業中分類別事業所敷地面積	38
付表J	水源別・用途別工業用水	39
付表K	産業中分類別工業用水（淡水）	39

[従業者4人以上の事業所の統計表（地区別）]

付表L 市町村別事業所数、従業者数、製造品出荷額等、現金給与総額、 原材料使用額等、付加価値額	40
--	----

## VI 平成30年統計表

[従業者4人以上の事業所の統計表]

1 産業中分類別、従業者規模別事業所数、従業者数、製造品出荷額等、 現金給与総額、原材料使用額等、付加価値額	46
2 産業細分類別事業所数、従業者数、製造品出荷額等、現金給与総額、 原材料使用額等、生産額、付加価値額	52
3 品目別産出事業所数、製造品出荷額	76
4 品目別産出事業所数、加工賃収入額	93

[従業者30人以上の事業所の統計表]

5 産業中分類別、従業者規模別有形固定資産の取得額、投資総額	100
6 産業中分類別事業所数、従業者数、製造品出荷額等、現金給与総額、 原材料使用額等、原材料率、生産額、付加価値額、付加価値率	102
7 産業中分類別在庫額	104
8 産業中分類別有形固定資産	104
9 産業中分類別1事業所当たり製造品出荷額等、現金給与総額、 原材料使用額等、有形固定資産投資総額、生産額、付加価値額	106
10 産業中分類別従業者1人当たり製造品出荷額等、現金給与総額、 原材料使用額等、有形固定資産投資総額、生産額、付加価値額	106

[従業者4人以上29人以下の事業所の統計表]

11 産業中分類別事業所数、従業者数	108
12 産業中分類別製造品出荷額等、現金給与総額、原材料使用額等、原材料率、 粗付加価値額、粗付加価値率	108

[従業者4人以上の事業所の統計表（地区別）]

13 地区別、産業中分類別事業所数、従業者数、製造品出荷額等、現金給与総額、 原材料使用額等、有形固定資産、生産額、付加価値額	110
14 地区別、市町村別、経営組織別、従業者規模別事業所数、従業者数	126
15 地区別、市町村別従業者数内訳	130
16 市町村別、産業中分類別事業所数、従業者数、製造品出荷額等、 現金給与総額、原材料使用額等、有形固定資産、生産額、付加価値額	134

[従業者30人以上の事業所の統計表（地区別）]

17 地区別、市町村別事業所数、製造品出荷額等、敷地面積	182
18 地区別、産業中分類別敷地面積	184
19 地区別、産業中分類別1日当たりの工業用水量	186
20 地区別、市町村別1日当たりの工業用水量	190

付録

『工業調査票 甲』（従業者30人以上の事業所用）

『工業調査票 乙』（従業者29人以下の事業所用）

# I 工業統計調査の概要

## 1 調査の目的

工業統計調査は、我が国の工業の実態を明らかにすることを目的とする。

## 2 調査の根拠

工業統計調査は、統計法（平成 19 年法律第 53 号）に基づく基幹統計調査であり、工業統計調査規則（昭和 26 年通商産業省令第 81 号）によって実施される。

## 3 調査の期日及び対象期間

平成 30 年工業統計調査（平成 29 年実績）は、平成 30 年 6 月 1 日現在で実施した。  
なお、事業所数及び従業者数、敷地面積については平成 30 年 6 月 1 日現在、現金給与総額、製造品出荷額等などの経理事項については平成 29 年 1 月～12 月の実績により調査している。

## 4 調査の範囲

平成 30 年工業統計調査は、日本標準産業分類（平成 25 年総務省告示第 405 号）に掲げる「大分類 E－製造業」に属する事業所（国に属する事業所及び従業者 3 人以下の事業所を除く）を対象とした。

ただし、東日本大震災（平成 23 年 3 月 11 日に発生した東北地方太平洋沖地震及びこれに伴う原子力発電所の事故による災害をいう。）の影響により工業統計調査の実施が困難な地域として経済産業大臣の定める地域を除外している。

〈一部の区域を除外した市町村〉

双葉郡富岡町・大熊町・双葉町・浪江町、相馬郡飯舘村

## 5 調査の種類

工業統計調査は、以下の区分により、調査項目数の異なる調査票を用いている。

- (1) 甲調査 … 従業者 30 人以上の事業所（調査票名は「工業調査票甲」）
- (2) 乙調査 … 従業者 4 人以上 29 人以下の事業所（調査票名は「工業調査票乙」）

## 6 調査の方法

- (1) 調査員調査 … 対象事業所に対し、調査員が調査票を個別に配布し回収する。
- (2) 本社一括調査 … 経済産業大臣が指定する企業の本社に対し、傘下の調査対象事業所ごとの調査票を送付し、本社が事業所ごとの調査票を作成し一括して提出する。
- (3) 国直送調査 … 本社一括調査企業に属さない企業で、複数の傘下調査対象事業所がある企業の対象事業所に対し、経済産業省が調査票を直接送付し回収する。

なお、東日本大震災の影響により調査員の確保が困難な以下の区域において、経済産業省が郵送調査を実施した。

〈一部の区域を郵送調査により実施した市町村〉

南相馬市、伊達郡川俣町、双葉郡富岡町・大熊町・双葉町・浪江町・葛尾村、相馬郡飯舘村

## 7 主な調査項目

事業所の経営組織、資本金額、従業者数、現金給与総額、原材料・燃料・電力使用額、有形固定資産額、製造品等の年初及び年末在庫額、製造品出荷額、事業所敷地面積、工業用水の使用量など。

## II 用語等の解説

### 1 事業所数

平成30年6月1日現在の従業者4人以上の事業所の数であり、休業中、操業準備中及び操業開始後未出荷の各事業所は含まない。

なお、事業所とは一般的に工場、製作所、製造所あるいは加工所などと呼ばれているような、一区画を占めて主として製造又は加工を行っているものをいう。

### 2 従業者数

平成30年6月1日現在の数である。

従業者とは、以下の①から⑧までに該当するものをいう。

本統計表でいう従業者数は、下記算式により算出した「この事業所に従事している男女計」をいう。

$$\begin{aligned} \text{従業者数} = & \text{①個人業主及び無給家族従業者} + \text{②有給役員} \\ & + \text{常用雇用者 (③正社員・正職員としている人} \\ & + \text{④ ③以外の人 (パート・アルバイトなど))} - \text{⑦ 送出者} \\ & + \text{⑧ 出向・派遣受入者} \end{aligned}$$

- (1) 「①個人業主及び無給家族従業者」とは、以下のア、イに該当するものをいう。  
ア「個人業主」とは、個人経営の事業所で、その事業所を経営している人をいう。  
イ「無給家族従業者」とは、個人業主の家族で、賃金・給与を受けずに、常時従事している人をいう。ただし、手伝い程度のものは含まない。
- (2) 「②有給役員」とは、事業所の取締役、理事などで役員報酬を得ている人をいう。他の事業所の役員を兼ねている場合であっても、調査対象事業所が役員報酬を支給している場合は、調査対象事業所の有給役員に該当する。
- (3) 「常用雇用者」とは、次のいずれかに該当するものをいい、「③正社員・正職員としている人」及び「④ ③以外の人 (パート・アルバイトなど)」に分けられる。
  - a) 期間を定めずに、又は1か月以上の期間を定めて雇用している人。別経営の事業所へ出向・派遣している人や、臨時職員などと呼ばれている人でも上記に当てはまる場合は、「常用雇用者」に含まれる。
  - b) 個人業主の家族で、実際に雇用者並みの賃金・給与の支払いを受けている人。
  - c) 個人が共同で事業を行っている場合、そのうち1人を個人業主とするが、個人業主としなかった他の人。
- (4) 「③正社員・正職員としている人」とは、常用雇用者のうち「正社員」、「正職員」として処遇している人をいう。一般的に、雇用契約期間に定めがなく（定年制を含む）、事業所で定められている1週間の所定労働時間で働いている人が該当する。
- (5) 「④ ③以外の人 (パート・アルバイトなど)」とは、常用雇用者のうち「契約社員」、「嘱託」、「パートタイマー」、「アルバイト」など「③正社員・正職員としている人」以外の人をいう。
- (6) 「⑤臨時雇用者」とは、常用雇用者に該当しない人（1か月未満の期間を定めて雇用している人や日々雇用している人など）をいう。
- (7) 「⑦送出者」とは、個人業主及び無給家族従業者、有給役員、常用雇用者、臨時雇用者に該当する人のうち、労働派遣法でいう派遣労働者のほかに、在籍出向など調査対象事業所に籍を置いたまま、他企業など別経営の事業所で働いている人をいう。
- (8) 「⑧出向・派遣受入者」とは、別経営の事業所に籍を置いたまま調査対象事業所で働いている人及び人材派遣会社からの派遣従業者をいう。

### 3 現金給与総額

平成29年1年間に、常用雇用者及び有給役員のうちこの事業所に従事している人に対して支給された基本給、諸手当及び特別に支払われた給与(期末賞与等)の額とその他の給与額の合計である。

その他の給与額とは、常用雇用者及び有給役員に対する退職金又は解雇予告手当、出向・派遣受入者に係る支払額、臨時雇用者に対する給与、別経営の事業所へ出向させている人に対する負担額などをいう。

### 4 原材料使用額等

平成29年1年間ににおける原材料使用額、燃料使用額、電力使用額、委託生産費、製造等に関連する外注費及び転売した商品の仕入額の合計であり、消費税額を含んだ額である。

- (1) 原材料使用額とは、主要原材料、補助材料、購入部分品、容器、包装材料、工場維持用の材料及び消耗品など、実際に製造等に使用した総使用額をいい、原材料として用いた石炭、石油なども含まれる。また、下請工場などに原材料を支給して製造加工を行わせた場合には、支給した原材料の額も含まれる。
- (2) 燃料使用額とは、生産段階で使用した燃料費、貨物運搬用及び暖房用の燃料費、購入したガスの料金、自家発電用の燃料費などをいう。
- (3) 電力使用額とは、購入した電力の使用額をいい、自家発電は含まない。
- (4) 委託生産費とは、原材料又は中間製品を他企業の国内事業所に支給して製造又は加工を委託した場合、これに支払った加工賃及び支払うべき加工賃をいう。
- (5) 製造等に関連する外注費とは、生産設備の保守・点検・修理、機械・装置の操作、製品に組み込まれるソフトウェアの開発など、事業所収入に直接関連する外注費用をいい、派遣受入者に係る支払額、委託生産額などの外注費は含まない。
- (6) 転売した商品の仕入額とは、平成29年1年間ににおいて、実際に売り上げた転売品(他から仕入れて又は受け入れてそのまま販売したもの)に対応する仕入額をいう。

### 5 製造品出荷額等

平成29年1年間ににおける製造品出荷額、加工賃収入額、製造工程からでたくず・廃物の出荷額及びその他収入額(修理料収入、転売収入など)の合計額であり、消費税及び酒税、たばこ税、揮発油税及び地方揮発油税を含んだ額である。

- (1) 製造品の出荷とは、その事業所の所有に属する原材料によって製造されたもの(原材料を他企業の国内事業所に支給して製造させたものを含む)を、平成29年中にその事業所から出荷した場合をいう。また、次のものも製造品出荷に含まれる。
  - ア 同一企業に属する他の事業所へ引き渡したもの
  - イ 自家使用されたもの(その事業所において最終製品として使用されたもの)
  - ウ 委託販売に出したもの(販売済みでないものを含み、平成29年中に返品されたものを除く)
- (2) 加工賃収入額とは、平成29年中に他企業の所有に属する主要原材料によって製造し、あるいは他企業の所有に属する製品又は半製品に加工、処理を加えた場合、これに対して受け取った又は受け取るべき加工賃をいう。
- (3) その他収入額とは、上記(1)、(2)及びくず・廃物の出荷額以外(例えば、転売収入(仕入れて又は受け入れてそのまま販売したもの)、修理料収入額、冷蔵保管料及び自家発電の余剰電力の販売収入額等)の収入額をいう。



## 6 製造品在庫等（従業者30人以上の事業所）

製造品、半製品及び仕掛品、原材料及び燃料の在庫額は、事業所の所有に属するものを帳簿価額によって記入したものであり、消費税を含んだ額である。原材料を他に支給して製造された委託生産品も含まれる。

## 7 有形固定資産（従業者30人以上の事業所）

(1) 有形固定資産の額は、平成29年1年間における数値であり、帳簿価額による。

有形固定資産の取得額等には、次の区分がある。

ア 土地

イ 建物及び構築物（土木設備、建物附属設備を含む）

ウ 機械及び装置（附属設備を含む）

エ 船舶、車両、運搬具、耐用年数1年以上の工具、器具及び備品等

(2) 建設仮勘定の増加額とは、この勘定の借方に加えられた額をいい、減少額とは、この勘定から他の勘定に振り替えられた額をいう。

(3) 有形固定資産の除却・売却による減少額とは、有形固定資産の売却、撤去、滅失及び同一企業に属する他の事業所への引き渡しなどの額をいう。

有形固定資産の投資総額は以下の算式により算出している。

投資総額＝取得額＋建設仮勘定の年間増減額（増加額－減少額）

## 8 工業用地（従業者30人以上の事業所）

事業所敷地面積とは、平成30年6月1日現在において事業所が使用（賃借を含む）している敷地の全面積をいう。

ただし、鉱区、住宅、寄宿舍、グラウンド、倉庫及びその他福利厚生施設等に使用している敷地については、生産設備などのある敷地と、道路（公道）、塀、柵などにより明確に区別される場合又はこれらの敷地の面積が何らかの方法で区別できる場合は含めない。

なお、事業所の隣接地にある拡張予定地を事業所が占有している場合は含まれる。

## 9 工業用水（従業者30人以上の事業所）

工業用水とは、事業所内で生産のために使用される用水（従業者の飲料水、雑用水を含む）をいい、1日当たり用水量とは、平成29年1年間に使用した工業用水の総量を平成29年の操業日数で割ったものをいう。

(1) 公共水道は、都道府県又は市町村によって経営される工業用水道又は上水道から供給を受ける水をいう。工業用水道とは、飲用に適さない工業用水に供する水道（工業用水道）から取水した水をいう。上水道とは、一般の水道のことで、飲用に適する水道（上水道）から取水した水をいう。

(2) 井戸水は、浅井戸、深井戸又は湧水から取水した水をいう。

(3) その他の淡水は「(1)公共水道」、「(2)井戸水」、「回収水」以外の淡水をいう。例えば、河川、湖沼又は貯水池から取水した水（地表水）、河川敷または旧河川敷内において集水埋きよによって取水した水（伏流水）、農業用水路から取水した水、他の事業所から供給を受けた水などである。

## 10 各種算式

$$\begin{aligned} \text{生産額 (従業者 30 人以上)} &= \text{製造品出荷額} + \text{加工賃収入額} \\ &+ (\text{製造品年末在庫額} - \text{製造品年初在庫額}) \\ &+ (\text{半製品及び仕掛品年末価額} - \text{半製品及び仕掛品年初価額}) \end{aligned}$$

$$\begin{aligned} \text{生産額 (従業者 29 人以下)} &= \text{製造品出荷額} + \text{加工賃収入額} \end{aligned}$$

$$\begin{aligned} \text{付加価値額 (従業者 30 人以上)} &= \text{製造品出荷額等} \\ &+ (\text{製造品年末在庫額} - \text{製造品年初在庫額}) \\ &+ (\text{半製品及び仕掛品年末価額} - \text{半製品及び仕掛品年初価額}) \\ &- (\text{推計酒税、たばこ税、揮発油税及び地方揮発油税} + \text{推計消費税額}) \\ &- \text{原材料使用額等} - \text{減価償却額} \end{aligned}$$

$$\begin{aligned} \text{粗付加価値額 (従業者 29 人以下)} &= \text{製造品出荷額等} - (\text{推計酒税、たばこ税、揮発油税及び地方揮発油税} \\ &+ \text{推計消費税額}) - \text{原材料使用額等} \end{aligned}$$

$$\begin{aligned} \text{原材料率 (\%)} &= \frac{\text{原材料使用額等}}{\text{製造品出荷額等} + (\text{製造品年末在庫額} - \text{製造品年初在庫額}) \\ &+ (\text{半製品及び仕掛品年末価額} - \text{半製品及び仕掛品年初価額}) \\ &- (\text{推計酒税、たばこ税、揮発油税及び地方揮発油税} + \text{推計消費税額})} \times 100 \end{aligned}$$

$$\begin{aligned} \text{付加価値率 (\%)} &= \frac{\text{付加価値額}}{\text{製造品出荷額等} + (\text{製造品年末在庫額} - \text{製造品年初在庫額}) \\ &+ (\text{半製品及び仕掛品年末価額} - \text{半製品及び仕掛品年初価額}) \\ &- (\text{推計酒税、たばこ税、揮発油税及び地方揮発油税} + \text{推計消費税額})} \times 100 \end{aligned}$$

$$\text{有形固定資産投資総額} = \text{有形固定資産の取得額} + \text{建設仮勘定の年間増減 (増 - 減)}$$

$$\begin{aligned} \text{労働生産性} &= \frac{\text{製造品出荷額} + \text{加工賃収入額} \\ &+ (\text{製造品年末在庫額} - \text{製造品年初在庫額}) \\ &+ (\text{半製品及び仕掛品年末価額} - \text{半製品及び仕掛品年初価額}) \\ &- (\text{推計酒税、たばこ税、揮発油税及び地方揮発油税} + \text{推計消費税額})}{\text{従業者数}} \end{aligned}$$

$$\begin{aligned} \text{労働分配率 (\%)} &= \frac{\text{現金給与総額}}{\text{付加価値額}} \times 100 \end{aligned}$$

$$\begin{aligned} \text{製造品等在庫率 (\%)} &= \frac{\text{製造品年末在庫額} + \text{半製品及び仕掛品年末価額}}{\text{製造品出荷額等}} \times 100 \end{aligned}$$

$$\begin{aligned} \text{原材料及び燃料在庫率 (\%)} &= \frac{\text{年末原材料等在庫額}}{\text{原材料使用額等}} \times 100 \end{aligned}$$

※ 平成 29 年調査より「酒税、たばこ税、揮発油税及び地方揮発油税の合計額」の調査を廃止したため、「推計酒税、たばこ税、揮発油税及び地方揮発油税」は出荷数量等から推計したものである。

※ 推計消費税額は平成 13 年調査より消費税額の調査を廃止したため推計したものであり、推計消費税額の算出に当たっては、直接輸出分、原材料、設備投資を控除している。

### 1.1 金額項目について

製造品出荷額等などの経理事項については、原則消費税込で把握しているが、一部の消費税抜きの回答については、「統計調査における売上高等の集計に係る消費税の取扱いに関するガイドライン（平成27年5月19日各府省統計主管課長等会議申合せ）に基づき、消費税込みに補正した上で結果表として集計した。

### 1.2 記号及び注記

- (1) 各項目の数値は単位未満を四捨五入しているため、掲載した数値の積み上げと、表中の合計は一致しないことがある。
- (2) 本報告書中、「－」は該当数値なし、「0」及び「0.0」は零又は四捨五入による単位未満、「△」はマイナスを表している。「X」は1又は2の事業所に関する数値であるため、これをそのまま掲げると、個々の報告者の秘密が漏れるおそれがあるため秘匿した箇所であり、3以上の事業所に関する数値でも、秘匿した1又は2の事業所に関する数値が前後の関係から判明する箇所も秘匿とした。

### 1.3 産業中分類名

産業中分類名は次のように略称を用いた。

中分類番号	産業中分類名	略称	中分類番号	産業中分類名	略称
09	食料品製造業	食料	21	窯業・土石製品製造業	窯業
10	飲料・たばこ・飼料製造業	飲料	22	鉄鋼業	鉄鋼
11	繊維工業	繊維	23	非鉄金属製造業	非鉄
12	木材・木製品製造業（家具を除く）	木材	24	金属製品製造業	金属
13	家具・装備品製造業	家具	25	はん用機械器具製造業	はん用
14	パルプ・紙・紙加工品製造業	紙・パ	26	生産用機械器具製造業	生産
15	印刷・同関連業	印刷	27	業務用機械器具製造業	業務
16	化学工業	化学	28	電子部品・デバイス・電子回路製造業	電子
17	石油製品・石炭製品製造業	石油	29	電気機械器具製造業	電気
18	プラスチック製品製造業（別掲を除く）	プラ	30	情報通信機械器具製造業	情報
19	ゴム製品製造業	ゴム	31	輸送用機械器具製造業	輸送
20	なめし革・同製品・毛皮製造業	皮革	32	その他の製造業	その他

※重化学工業 16、17、22～31

※軽工業 09～15、18～21、32

### 1.4 産業3類型

基礎素材型、加工組立型、生活関連・その他型に区分される業種は次のとおりである。

基礎素材型産業	12 木材、14 紙・パ、16 化学、17 石油、18 プラ、19 ゴム、21 窯業、22 鉄鋼、23 非鉄、24 金属
加工組立型産業	25 はん用、26 生産、27 業務、28 電子、29 電気、30 情報 31 輸送
生活関連、その他型産業	09 食料、10 飲料、11 繊維、13 家具、15 印刷、20 皮革、 32 その他

## 15 地区

地区別集計に用いた地区は次の区分による。

県北地区	福島市、二本松市、伊達市、本宮市、伊達郡、安達郡
県中地区	郡山市、須賀川市、田村市、岩瀬郡、石川郡、田村郡
県南地区	白河市、西白河郡、東白川郡
会津地区	会津若松市、喜多方市、耶麻郡、河沼郡、大沼郡
南会津地区	南会津郡
相双地区	相馬市、南相馬市、双葉郡、相馬郡
いわき地区	いわき市

### Ⅲ 利用上の注意

#### 1 前回までの調査との調整

調整なし

#### 2 調査期日

本書において、「平成23年」は「平成24年経済センサス-活動調査」、「平成27年」は「平成28年経済センサス-活動調査」の数値である。それ以外の年次の数値は工業統計の数値である。調査結果のうち、「製造品出荷額等」、「原材料使用額等」などの経理項目は、表示年次の1年間の数値である。また、「事業所数」、「従業者数」については、以下の調査期日現在の数値である。

表示年次	調査名	調査期日
平成23年	平成24年経済センサス-活動調査	平成24年2月1日
平成27年	平成28年経済センサス-活動調査	平成28年6月1日
それ以外	工業統計調査	調査年の12月31日
平成28年	平成29年工業統計調査	平成29年6月1日
平成29年	平成30年工業統計調査	平成30年6月1日

#### 3 経済センサス-活動調査の集計

「平成23年」「平成27年」における数値は「経済センサス-活動調査」の結果のうち、工業統計調査の範囲に合わせるため、次のア～ウ全てに該当する製造事業所について集計したものである。

ア 従業者4人以上の製造事業所であること。

イ 管理・補助的経済活動のみを行う事業所ではないこと。

ウ 製造品目別に出荷額が得られた事業所であること。

※「平成23年」における数値は「平成24年経済センサス-活動調査」の調査時点が2月1日現在であることなど工業統計調査の数値とは連結しない部分がある。数値の解釈に当たっては留意されたい。

※「平成28年経済センサス-活動調査」においては、調査票の設計、調査時等の相違などから、工業統計調査の数値とは連結しない部分がある。数値解釈に当たっては、下記の点について留意されたい。

① 調査事項を簡素化（一部廃止）した個人経営調査票を設けたことにより、個人経営調査票で把握した事業所については、「事業所数」、「従業者数」の項目は集計に含まれるものの、「製造品出荷額等」、「付加価値額」等の項目については含まれていない。

② 金額項目については、「統計調査における売上高等の集計に係る消費の取り扱いに関するガイドライン（平成27年5月19日各府省統計主管課長等会議申合せ）」に基づき、消費税込みに補正した上で集計した。

#### 4 その他

(1) 時系列データの比較においては下記の理由により前年数値とは接続しない。

ア 平成14年に日本標準産業分類が改訂され、「もやし製造業」、「新聞業」、「出版業」が平成14年工業統計調査から調査対象外となったが、平成13年以前の数値については、これらを含めて掲載している。

イ 平成19年調査から、製造以外の活動を把握する目的で、製造品出荷額等に「その他収入額」、原材料使用額等に「製造等に関連する外注費」、「転売した商品の仕入額」を調査項目として追加した。

- (2) 平成19年調査の前年比については、事業所の補そく（平成18年事業所・企業統計調査で製造業に格付けされた事業所の追加）を行ったため、時系列を考慮し、当該補そく事業所を除いたもので計算している。
- (3) この報告書から抜粋又は新たに資料を作成して利用する場合は、「福島県統計課編『平成30年工業統計調査結果報告書』から抜粋（又は作成）」と明記してください。
- (4) この報告書に関するお問い合わせは、下記に御連絡ください。
- 〒960-8670 福島県福島市杉妻町2番16号  
福島県企画調整部統計課  
電話 (024)521-7147 (直通)  
E-mail: [toukei@pref.fukushima.lg.jp](mailto:toukei@pref.fukushima.lg.jp)

## IV 平成 30 年工業統計調査結果の概要

### 1 概 況

「平成 30 年工業統計調査」(平成 30 年 6 月 1 日現在：従業者 4 人以上の事業所)の結果からみる福島県の工業は、以下のとおりである。

- ・事業所数は、3,559事業所で、前年に比べ1.7%の減少となり、2年連続の減少となっている。
- ・従業者数は、158,584人で、前年に比べ2.3%の増加となり、2年連続の増加となっている。
- ・製造品出荷額等は、5兆1,204億円で、前年に比べ2.9%の増加となり、2年連続の増加となっている。
- ・付加価値額は、1兆7,413億円で、前年に比べ6.2%の増加となり、6年連続の増加となっている。(表 1、図 1)

表 1

基準日	事業所数 (事業所)	従業者数 (人)
平成12年12月31日	6,335	201,627
平成17年12月31日	5,204	182,399
平成22年12月31日	4,186	165,236
平成29年6月1日	3,620	154,979
<b>平成30年6月1日</b>	<b>3,559</b>	<b>158,584</b>
(前年比)	<b>△ 61 (△1.7%)</b>	<b>3,605 (2.3%)</b>

年次	製造品出荷額等 (億円)	付加価値額 (億円)
平成12年	57,087	22,263
平成17年	55,686	20,829
平成22年	50,957	17,281
平成28年	49,779	16,398
<b>平成29年</b>	<b>51,204</b>	<b>17,413</b>
(前年比)	<b>1,425 (2.9%)</b>	<b>1,015 (6.2%)</b>

※ 付加価値額について、従業者 4~29 人の事業所は粗付加価値額である。

※ 製造品出荷額等、付加価値額については、それぞれの年次における 1 年間の数値である。

図 1

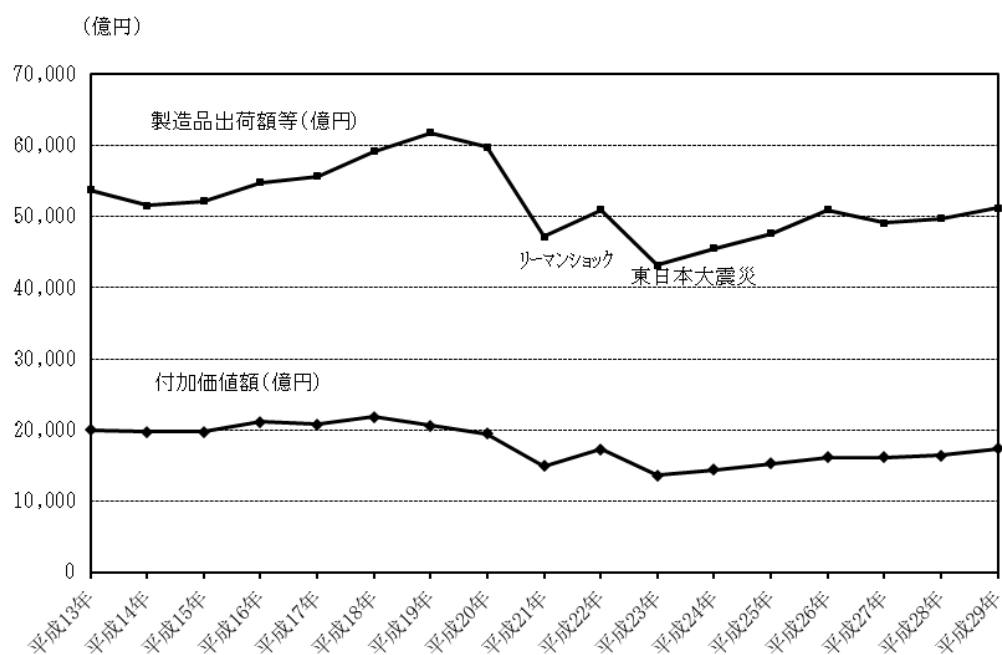
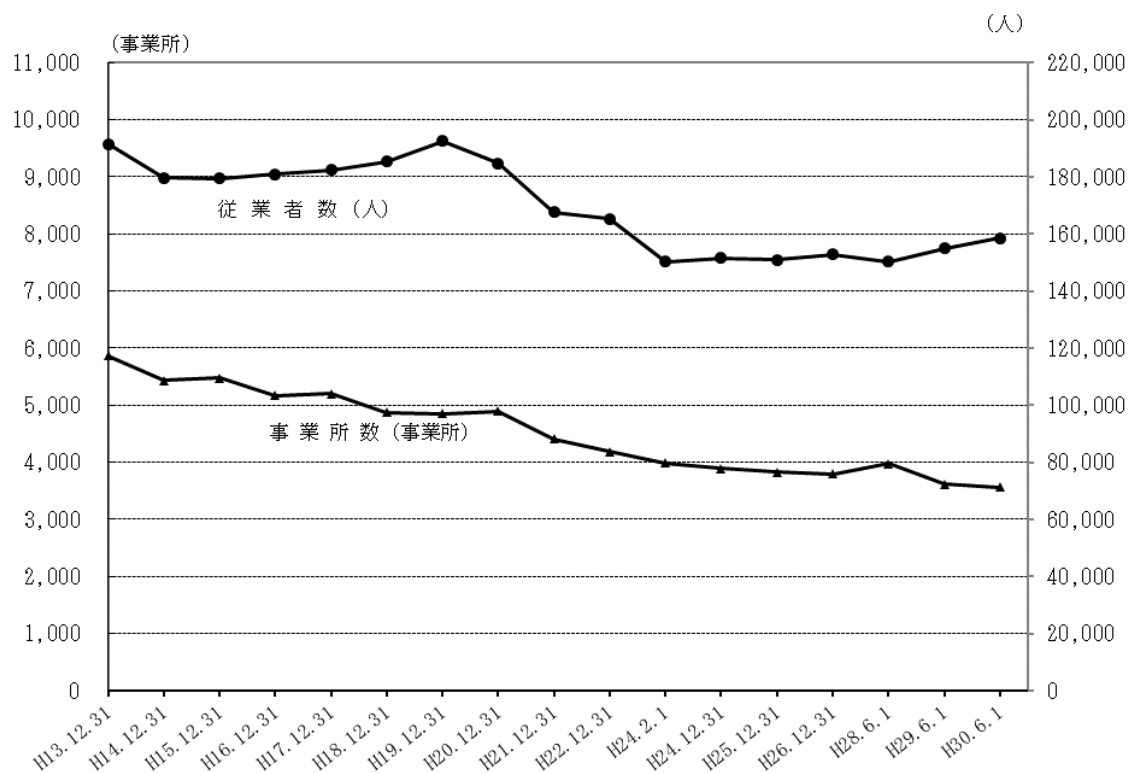

※ 平成 14、19 年は調査項目の変更により前年数値とは接続しない。

※ 平成 27 年の製造品出荷額等及び付加価値額については、個人経営調査票による調査分を含まない。



## 2 産業分類別の状況

### (1) 事業所数

事業所数は3,559事業所で、前年に比べ61事業所の減少(前年比1.7%減)となった。

これを産業中分類別にみると、事業所数の最も多い産業が食料品製造業(482事業所、構成比13.5%)で、以下、金属製品製造業(353事業所、同9.9%)、生産用機械器具製造業(297事業所、同8.3%)の順となった。

前年との比較でみると、増加したのは生産用機械器具製造業(前年比4.2%増)、輸送用機械器具製造業(同2.7%増)など4産業のみで、印刷・同関連業(同8.3%減)、なめし革・同製品・毛皮製造業(同8.3%減)など17産業で減少となった。

基礎素材型産業、加工組立型産業、生活関連・その他型産業の産業3類型別に構成比をみると、基礎素材型(構成比36.3%)が最も高く、以下、生活関連・その他型(同33.7%)、加工組立型(同30.0%)の順となった。前年との比較でみると、生活関連・その他型(前年比3.4%減)、基礎素材型(同1.2%減)、加工組立型(同0.3%減)と産業3類型別すべてで減少となった。

重化学工業、軽工業別に構成比をみると、軽工業(構成比53.3%)、重化学工業(同46.7%)となっており、前年と比較すると、軽工業(前年比2.4%減)、重化学工業(同0.9%減)いずれも減少となった。(表2)

表2 産業中分類別事業所数及び増減数と前年比

産業分類	平成29年		平成30年		増減数 (事業所)	前年比 (%)
	(事業所)	構成比(%)	(事業所)	構成比(%)		
県計	3,620	100.0	3,559	100.0	△61	△1.7
09 食料	488	13.5	482	13.5	△6	△1.2
10 飲料	80	2.2	80	2.2	0	0.0
11 繊維	297	8.2	277	7.8	△20	△6.7
12 木材	122	3.4	118	3.3	△4	△3.3
13 家具	83	2.3	80	2.2	△3	△3.6
14 紙・パ	78	2.2	78	2.2	0	0.0
15 印刷	133	3.7	122	3.4	△11	△8.3
16 化学	99	2.7	98	2.8	△1	△1.0
17 石油	22	0.6	21	0.6	△1	△4.5
18 プラ	214	5.9	216	6.1	2	0.9
19 ゴム	56	1.5	56	1.6	0	0.0
20 皮革	36	1.0	33	0.9	△3	△8.3
21 窯業	232	6.4	230	6.5	△2	△0.9
22 鉄鋼	63	1.7	62	1.7	△1	△1.6
23 非鉄	61	1.7	59	1.7	△2	△3.3
24 金属	360	9.9	353	9.9	△7	△1.9
25 はん用	108	3.0	107	3.0	△1	△0.9
26 生産	285	7.9	297	8.3	12	4.2
27 業務	133	3.7	130	3.7	△3	△2.3
28 電子	174	4.8	165	4.6	△9	△5.2
29 電気	174	4.8	172	4.8	△2	△1.1
30 情報	86	2.4	83	2.3	△3	△3.5
31 輸送	111	3.1	114	3.2	3	2.7
32 その他	125	3.5	126	3.5	1	0.8
基礎素材型	1,307	36.1	1,291	36.3	△16	△1.2
加工組立型	1,071	29.6	1,068	30.0	△3	△0.3
生活関連・その他型	1,242	34.3	1,200	33.7	△42	△3.4
重化学工業	1,676	46.3	1,661	46.7	△15	△0.9
軽工業	1,944	53.7	1,898	53.3	△46	△2.4

従業者規模でみると、平成30年における4人～29人規模では、2,511事業所(構成比70.6%)となり、30人以上規模では、1,048事業所(同29.4%)となっている。

前年と比較すると、100～299人規模(21事業所増、前年比8.7%増)、30～49人規模(21事業所増、前年比6.1%増)などで増加したが、4～9人規模(65事業所減、同5.4%減)、50～99人規模(17事業所減、同4.6%減)などが減少した。(表3、図2)

表3 従業者規模別事業所数及び増減数と前年比

従業者規模	平成29年		平成30年		増減数 (事業所)	前年比 (%)
	(事業所)	構成比(%)	(事業所)	構成比(%)		
県計	3,620	100.0	3,559	100.0	△61	△1.7
乙調査(4人～29人)	2,594	71.7	2,511	70.6	△83	△3.2
4～9人	1,199	33.1	1,134	31.9	△65	△5.4
10～19人	880	24.3	874	24.6	△6	△0.7
20～29人	515	14.2	503	14.1	△12	△2.3
甲調査(30人以上)	1,026	28.3	1,048	29.4	22	2.1
30～49人	343	9.5	364	10.2	21	6.1
50～99人	366	10.1	349	9.8	△17	△4.6
100～299人	242	6.7	263	7.4	21	8.7
300人以上	75	2.1	72	2.0	△3	△4.0

図2 従業者規模別事業所数の構成比

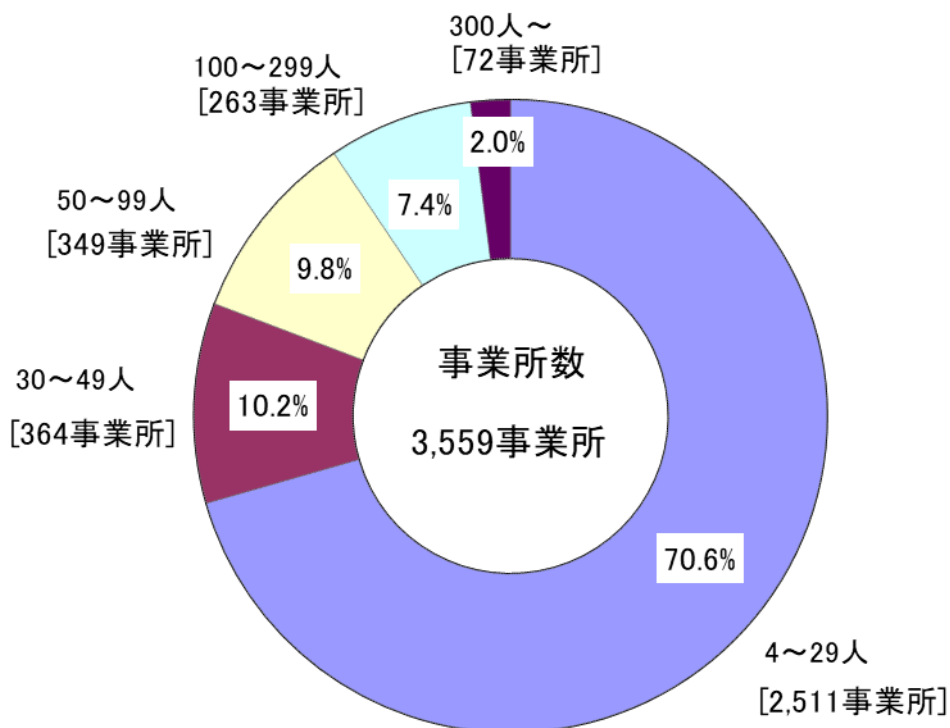

(2) 従業者数

従業者数は158,584人で、前年に比べ3,605人の増加(前年比2.3%増)となった。

これを産業中分類別にみると、従業者数の最も多い産業が食料品製造業(16,685人、構成比10.5%)で、以下、電子部品・デバイス・電子回路製造業(13,773人、同8.7%)、情報通信機械器具製造業(11,484人、同7.2%)の順となった。

前年との比較でみると、生産用機械器具製造業(前年比11.2%増)、木材・木製品製造業(同9.0%増)など18産業が増加し、なめし革・同製品・毛皮製造業(同9.6%減)、繊維工業(同6.4%減)など6産業が減少となった。

産業3類型別に構成比をみると、加工組立型(構成比45.5%)が最も高く、以下、基礎素材型(同34.0%)、生活関連・その他型(同20.5%)の順となった。前年との比較でみると、基礎素材型(前年比4.3%増)、加工組立型(同2.7%増)で増加し、生活関連・その他型(同1.5%減)で減少となった。

重化学工業、軽工業別に構成比をみると、重化学工業(構成比62.0%)、軽工業(同38.0%)となっており、前年と比較すると重化学工業(前年比2.9%増)、軽工業(同1.4%増)いずれも増加となった。(表4)

表4 産業中分類別従業者数及び増減数と前年比

産業分類	平成29年		平成30年		増減数 (人)	前年比 (%)
	(人)	構成比(%)	(人)	構成比(%)		
県計	154,979	100.0	158,584	100.0	3,605	2.3
09 食料	16,557	10.7	16,685	10.5	128	0.8
10 飲料	1,382	0.9	1,402	0.9	20	1.4
11 繊維	6,537	4.2	6,120	3.9	△ 417	△ 6.4
12 木材	2,103	1.4	2,293	1.4	190	9.0
13 家具	2,541	1.6	2,466	1.6	△ 75	△ 3.0
14 紙・パ	3,427	2.2	3,512	2.2	85	2.5
15 印刷	2,798	1.8	2,690	1.7	△ 108	△ 3.9
16 化学	7,821	5.0	8,218	5.2	397	5.1
17 石油	202	0.1	200	0.1	△ 2	△ 1.0
18 プラ	8,483	5.5	9,101	5.7	618	7.3
19 ゴム	5,541	3.6	5,752	3.6	211	3.8
20 皮革	1,005	0.6	909	0.6	△ 96	△ 9.6
21 窯業	6,886	4.4	7,104	4.5	218	3.2
22 鉄鋼	2,880	1.9	3,119	2.0	239	8.3
23 非鉄	3,695	2.4	3,751	2.4	56	1.5
24 金属	10,648	6.9	10,846	6.8	198	1.9
25 はん用	5,434	3.5	5,764	3.6	330	6.1
26 生産	7,903	5.1	8,786	5.5	883	11.2
27 業務	10,609	6.8	10,979	6.9	370	3.5
28 電子	14,366	9.3	13,773	8.7	△ 593	△ 4.1
29 電気	9,706	6.3	10,151	6.4	445	4.6
30 情報	11,320	7.3	11,484	7.2	164	1.4
31 輸送	10,892	7.0	11,184	7.1	292	2.7
32 その他	2,243	1.4	2,295	1.4	52	2.3
基礎素材型	51,686	33.4	53,896	34.0	2,210	4.3
加工組立型	70,230	45.3	72,121	45.5	1,891	2.7
生活関連・その他型	33,063	21.3	32,567	20.5	△ 496	△ 1.5
重化学工業	95,476	61.6	98,255	62.0	2,779	2.9
軽工業	59,503	38.4	60,329	38.0	826	1.4

従業者規模でみると、平成30年における4人～29人規模では、31,546人(構成比19.9%)となり、30人以上規模では、127,038人(同80.1%)となっている。

前年と比較すると、100～299人規模(4,115人増、前年比10.6%増)、30～49人規模(801人増、同5.9%増)などで増加したが、50～99人規模(1,223人減、同4.8%減)、4～9人規模(357人減、同4.8%減)などが減少した。(表5、図3)

表5 従業者規模別従業者数及び増減数と前年比

従業者規模	平成29年		平成30年		増減数 (人)	前年比 (%)
	(人)	構成比(%)	(人)	構成比(%)		
県計	154,979	100.0	158,584	100.0	3,605	2.3
乙調査(4人～29人)	32,370	20.9	31,546	19.9	△ 824	△ 2.5
4～9人	7,492	4.8	7,135	4.5	△ 357	△ 4.8
10～19人	12,181	7.9	12,042	7.6	△ 139	△ 1.1
20～29人	12,697	8.2	12,369	7.8	△ 328	△ 2.6
甲調査(30人以上)	122,609	79.1	127,038	80.1	4,429	3.6
30～49人	13,515	8.7	14,316	9.0	801	5.9
50～99人	25,746	16.6	24,523	15.5	△ 1,223	△ 4.8
100～299人	38,872	25.1	42,987	27.1	4,115	10.6
300人以上	44,476	28.7	45,212	28.5	736	1.7

図3 従業者規模別従業者数の構成比

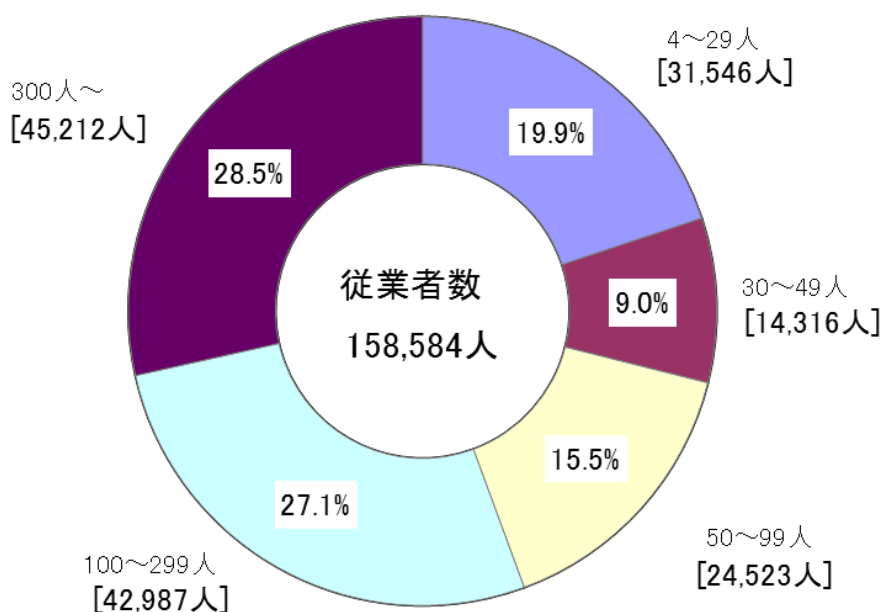

1事業所当たりの従業者数は44.6人で、これを産業中分類別にみると、1事業所当たりの従業者数が最も多い産業は、情報通信機械器具製造業(138.4人)で、以下、ゴム製品製造業(102.7人)、輸送用機械器具製造業(98.1人)の順となった。(付表D)

(3) 製造品出荷額等

製造品出荷額等は5兆1,204億円で、前年に比べ1,425億円の増加(前年比2.9%増)となった。

これを産業中分類別にみると、製造品出荷額等の最も多い産業が情報通信機械器具製造業(5,672億円、構成比11.1%)で、以下、化学工業(5,167億円、同10.1%)、輸送用機械器具製造業(5,100億円、同10.0%)の順となった。

前年との比較でみると、生産用機械器具製造業(前年比30.7%増)、はん用機械器具製造業(前年比21.2%増)など13産業が増加し、繊維工業(同12.3%減)、電気機械器具製造業(同10.3%減)など11産業が減少となった。

産業3類型別に構成比をみると、加工組立型(構成比48.4%)が最も高く、以下、基礎素材型(同39.4%)、生活関連・その他型(同12.3%)の順となった。前年との比較でみると、基礎素材型(前年比5.2%増)、加工組立型(同2.3%増)で増加し、生活関連・その他型(同1.9%減)で減少となった。

重化学工業、軽工業別に構成比をみると、重化学工業(構成比70.5%)、軽工業(同29.5%)となっており、前年と比較すると重化学工業(前年比3.8%増)、軽工業(同0.8%増)いずれも増加となった。(表6)

表6 産業中分類別製造品出荷額等及び増減額と前年比

産 業 分 類	平成28年		平成29年		増減額 (億円)	前年比 (%)
	(億円)	構成比(%)	(億円)	構成比(%)		
県 計	49,779	100.0	51,204	100.0	1,425	2.9
09 食 料	3,103	6.2	3,093	6.0	△ 10	△ 0.3
10 飲 料	1,404	2.8	1,347	2.6	△ 57	△ 4.1
11 織 維	470	0.9	412	0.8	△ 58	△ 12.3
12 木 材	561	1.1	570	1.1	9	1.6
13 家 具	485	1.0	464	0.9	△ 20	△ 4.2
14 紙 ・ パ	1,860	3.7	1,991	3.9	131	7.1
15 印 刷	436	0.9	422	0.8	△ 14	△ 3.3
16 化 学	4,939	9.9	5,167	10.1	227	4.6
17 石 油	180	0.4	175	0.3	△ 5	△ 2.9
18 プ ラ	2,169	4.4	2,336	4.6	167	7.7
19 ゴ ム	1,873	3.8	1,972	3.9	99	5.3
20 皮 革	122	0.2	121	0.2	△ 1	△ 0.6
21 窯 業	2,152	4.3	1,978	3.9	△ 174	△ 8.1
22 鉄 鋼	975	2.0	1,116	2.2	142	14.5
23 非 鉄	1,906	3.8	2,137	4.2	230	12.1
24 金 属	2,550	5.1	2,711	5.3	161	6.3
25 は ん 用	1,715	3.4	2,079	4.1	364	21.2
26 生 産	1,362	2.7	1,781	3.5	418	30.7
27 業 務	2,428	4.9	2,575	5.0	147	6.1
28 電 子	4,318	8.7	4,586	9.0	268	6.2
29 電 気	3,315	6.7	2,975	5.8	△ 341	△ 10.3
30 情 報	5,942	11.9	5,672	11.1	△ 270	△ 4.5
31 輸 送	5,131	10.3	5,100	10.0	△ 31	△ 0.6
32 そ の 他	384	0.8	425	0.8	41	10.7
基 礎 素 材 型	19,164	38.5	20,152	39.4	988	5.2
加 工 組 立 型	24,212	48.6	24,768	48.4	556	2.3
生 活 関 連 ・ そ の 他 型	6,403	12.9	6,283	12.3	△ 120	△ 1.9
重 化 学 工 業	34,762	69.8	36,074	70.5	1,312	3.8
軽 工 業	15,016	30.2	15,130	29.5	113	0.8

従業者規模でみると、4人～29人規模では5,103億円(構成比10.0%)となり、30人以上規模では、4兆6,101億円(同90.0%)となっている。(表7、図4)

表7 従業者規模別製造品出荷額等及び増減額と前年比

従業者規模	平成28年		平成29年		増減額 (億円)	前年比 (%)
	(億円)	構成比(%)	(億円)	構成比(%)		
県計	49,779	100.0	51,204	100.0	1,425	2.9
乙調査(4人～29人)	5,248	10.5	5,103	10.0	△146	△2.8
4～9人	964	1.9	915	1.8	△48	△5.0
10～19人	1,975	4.0	1,895	3.7	△80	△4.0
20～29人	2,310	4.6	2,292	4.5	△18	△0.8
甲調査(30人以上)	44,530	89.5	46,101	90.0	1,571	3.5
30～49人	2,529	5.1	2,813	5.5	284	11.2
50～99人	7,476	15.0	7,212	14.1	△264	△3.5
100～299人	13,068	26.3	14,762	28.8	1,694	13.0
300人以上	21,457	43.1	21,314	41.6	△144	△0.7

図4 従業者規模別製造品出荷額等の構成比

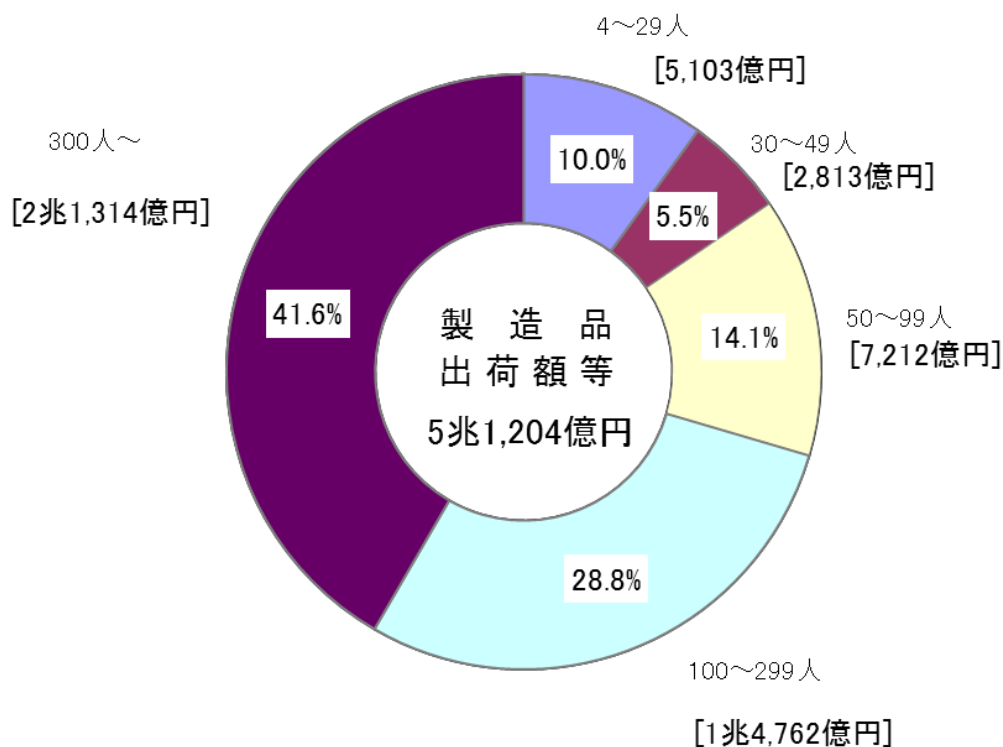

1事業所当たりの製造品出荷額等は13億9,924万円で、これを産業中分類別でみると、1事業当たりの製造品出荷額等が最も多い産業は、情報通信機械器具製造業(68億7,357万円)で、以下、化学工業(51億3,789万円)、輸送用機械器具製造業(43億8,325万円)の順となった。

従業者1人当たりの製造品出荷額等は3,140万円で、これを産業中分類別でみると、従業者1人当たりの製造品出荷額等が最も多い産業は、石油製品・石炭製品製造業(8,474万円)で、以下、化学工業(6,127万円)、非鉄金属製造業(5,656万円)の順となった。(付表D)

(4) 付加価値額

付加価値額は1兆7,413億円で、前年に比べ1,015億円の増加(前年比6.2%増)となった。

これを産業中分類別にみると、付加価値額の最も多い産業が輸送用機械器具製造業(2,189億円、構成比12.6%)で、以下、化学工業(1,986億円、同11.4%)、電子部品・デバイス・電子回路製造業(1,296億円、同7.4%)の順となった。

前年との比較でみると、電気機械器具製造業(前年比49.2%増)、生産用機械器具製造業(同34.0%増)など18産業が増加したが、木材・木製品製造業(同22.0%減)、家具・装備品製造業(同7.9%減)など6産業が減少となった。

産業3類型別に構成比をみると、加工組立型(構成比46.4%)が最も高く、以下、基礎素材型(同40.6%)、生活関連・その他型(同13.0%)の順となった。前年との比較でみると、加工組立型(前年比11.8%増)、基礎素材型(同2.6%増)が増加した。

重化学工業、軽工業別に構成比をみると、重化学工業(構成比68.7%)、軽工業(同31.3%)となっており、前年と比較すると、重化学工業(前年比9.7%増)が増加し、軽工業(同0.8%減)が減少となった。(表8)

表8 産業中分類別付加価値額及び増減額と前年比

産業分類	平成28年		平成29年		増減額 (億円)	前年比 (%)
	(億円)	構成比(%)	(億円)	構成比(%)		
県計	16,398	100.0	17,413	100.0	1,015	6.2
09 食料	1,024	6.2	1,000	5.7	△24	△2.3
10 飲料	490	3.0	491	2.8	0	0.1
11 繊維	216	1.3	199	1.1	△17	△7.8
12 木材	215	1.3	168	1.0	△47	△22.0
13 家具	160	1.0	147	0.8	△13	△7.9
14 紙・パ	398	2.4	415	2.4	17	4.3
15 印刷	199	1.2	189	1.1	△9	△4.7
16 化学	1,957	11.9	1,986	11.4	29	1.5
17 石油	64	0.4	64	0.4	1	0.8
18 プラ	719	4.4	780	4.5	61	8.5
19 ゴム	900	5.5	911	5.2	11	1.2
20 皮革	34	0.2	39	0.2	5	15.1
21 窯業	986	6.0	914	5.3	△71	△7.2
22 鉄鋼	268	1.6	294	1.7	26	9.6
23 非鉄	481	2.9	532	3.1	51	10.6
24 金属	913	5.6	1,012	5.8	100	10.9
25 はん用	758	4.6	801	4.6	43	5.7
26 生産	604	3.7	810	4.7	206	34.0
27 業務	883	5.4	910	5.2	27	3.1
28 電子	1,229	7.5	1,296	7.4	67	5.5
29 電気	628	3.8	937	5.4	309	49.2
30 情報	988	6.0	1,136	6.5	148	15.0
31 輸送	2,134	13.0	2,189	12.6	54	2.5
32 その他	150	0.9	192	1.1	42	27.9
基礎素材型	6,900	42.1	7,077	40.6	177	2.6
加工組立型	7,225	44.1	8,079	46.4	854	11.8
生活関連・その他型	2,273	13.9	2,257	13.0	△15	△0.7
重化学工業	10,907	66.5	11,967	68.7	1,060	9.7
軽工業	5,490	33.5	5,446	31.3	△45	△0.8

従業者規模で見ると、4人～29人規模では、2,224億円(構成比12.8%)となり、30人以上規模では、1兆5,189億円(同87.2%)となっている。(表9、図5)

表9 従業者規模別付加価値額及び増減額と前年比

従業者規模	平成28年		平成29年		増減額 (億円)	前年比 (%)
	(億円)	構成比(%)	(億円)	構成比(%)		
県計	16,398	100.0	17,413	100.0	1,015	6.2
乙調査(4人～29人)	2,272	13.9	2,224	12.8	△48	△2.1
4～9人	426	2.6	419	2.4	△7	△1.7
10～19人	831	5.1	832	4.8	1	0.1
20～29人	1,015	6.2	973	5.6	△42	△4.2
甲調査(30人以上)	14,125	86.1	15,189	87.2	1,063	7.5
30～49人	1,071	6.5	1,129	6.5	57	5.4
50～99人	2,403	14.7	2,375	13.6	△28	△1.2
100～299人	4,559	27.8	5,149	29.6	590	12.9
300人以上	6,092	37.2	6,536	37.5	444	7.3

図5 従業者規模別付加価値額の構成比

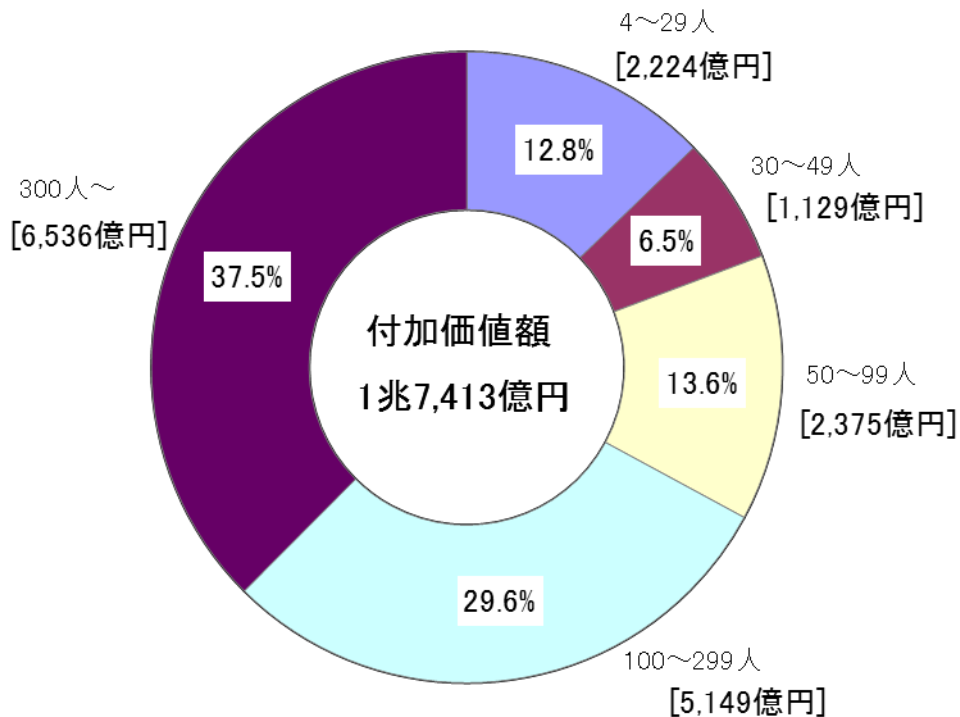

従業者1人当たりの付加価値額は1,098万円で、これを産業中分類別で見ると、従業者1人当たりの付加価値額が最も多い産業は、飲料・たばこ・飼料製造業(3,501万円)で、以下、石油製品・石炭製品製造業(3,222万円)、化学工業(2,417万円)の順となった。(付表D)



(5) 現金給与総額

現金給与総額は6,336億円で、前年に比べ59億円の増加(前年比0.9%増)となった。

これを産業中分類別にみると、現金給与総額の最も多い産業が電子部品・デバイス・電子回路製造業(590億円、構成比9.3%)で、以下、情報通信機械器具製造業(539億円、同8.5%)、輸送用機械器具製造業(522億円、同8.2%)の順となった。

産業3類型別に構成比をみると、加工組立型(構成比48.6%)が最も高く、以下、基礎素材型(同37.2%)、生活関連・その他型(同14.2%)の順となっている。

重化学工業、軽工業別に構成比をみると、重化学工業(構成比68.0%)、軽工業(同32.0%)となっている。(表10)

表10 産業中分類別現金給与総額及び増減額と前年比

産業分類	平成28年		平成29年		増減額 (億円)	前年比 (%)
	(億円)	構成比(%)	(億円)	構成比(%)		
県計	6,276	100.0	6,336	100.0	59	0.9
09 食料	413	6.6	430	6.8	17	4.2
10 飲料	48	0.8	49	0.8	1	2.0
11 繊維	139	2.2	133	2.1	△5	△3.8
12 木材	72	1.2	72	1.1	△1	△0.9
13 家具	107	1.7	105	1.7	△2	△1.4
14 紙・パ	143	2.3	146	2.3	4	2.6
15 印刷	89	1.4	89	1.4	△0	△0.5
16 化学	438	7.0	435	6.9	△3	△0.7
17 石油	9	0.1	9	0.1	△0	△2.8
18 プラ	320	5.1	335	5.3	15	4.6
19 ゴム	256	4.1	266	4.2	10	3.9
20 皮革	24	0.4	22	0.3	△1	△6.0
21 窯業	305	4.9	310	4.9	5	1.6
22 鉄鋼	132	2.1	148	2.3	16	12.3
23 非鉄	179	2.8	178	2.8	△1	△0.6
24 金属	440	7.0	459	7.2	19	4.3
25 はん用	242	3.9	262	4.1	19	7.9
26 生産	306	4.9	352	5.6	46	15.1
27 業務	430	6.9	449	7.1	19	4.3
28 電子	623	9.9	590	9.3	△33	△5.3
29 電気	457	7.3	364	5.8	△93	△20.3
30 情報	530	8.4	539	8.5	10	1.9
31 輸送	506	8.1	522	8.2	16	3.1
32 その他	69	1.1	73	1.2	4	5.2
基礎素材型	2,293	36.5	2,357	37.2	63	2.8
加工組立型	3,095	49.3	3,078	48.6	△17	△0.5
生活関連・その他型	888	14.2	902	14.2	13	1.5
重化学工業	4,292	68.4	4,306	68.0	14	0.3
軽工業	1,984	31.6	2,030	32.0	46	2.3

従業者1人当たりの現金給与総額は400万円で、これを産業中分類別にみると、最も多い産業は化学工業(529万円)で、以下、鉄鋼業(474万円)、非鉄金属製造業(474万円)の順となった。(付表D)

また、従業者1人当たりの現金給与総額を従業者規模別でみると、300人以上規模(500万円)が最も多く、以下、100人~299人規模(412万円)、50人~99人規模(357万円)と従業者規模の大きい順となった。(付表E)

(6) 工業用地（従業者 30 人以上の事業所）

工業用地（敷地面積）は、4,146 万 $\text{m}^2$ で、これを産業中分類別にみると、敷地面積の最も多い産業は業務用機械器具製造業（574 万 $\text{m}^2$ 、構成比 13.9%）で、以下、化学工業（550 万 $\text{m}^2$ 、同 13.3%）、輸送用機械器具製造業（297 万 $\text{m}^2$ 、同 7.2%）の順となった。

1 事業所当たりの敷地面積は 39,561  $\text{m}^2$ で、これを産業中分類別にみると、1 事業所あたり敷地面積の最も多い産業は業務用機械器具製造業（100,758  $\text{m}^2$ ）で、以下、化学工業（98,291  $\text{m}^2$ ）、非鉄金属製造業（83,811  $\text{m}^2$ ）の順となった。（付表 I）

(7) 工業用水（従業者 30 人以上の事業所）

工業用水（淡水）の 1 日当たりの使用量は 588 千 $\text{m}^3$ で、これを産業中分類別にみると、1 日当たり使用量の最も多い産業は化学工業（276 千 $\text{m}^3$ 、構成比 46.9%）で全体の約半数を占め、以下、パルプ・紙・紙加工品製造業（104 千 $\text{m}^3$ 、同 17.7%）、非鉄金属製造業（67 千 $\text{m}^3$ 、同 11.5%）の順となった。

工業用水（淡水）の水源別構成をみると、工業用水道（322 千 $\text{m}^3$ 、構成比 54.7%）が半数を占め、以下、その他の淡水（151 千 $\text{m}^3$ 、同 25.8%）、井戸水（74 千 $\text{m}^3$ 、同 12.5%）などとなった。

（付表 J、K）

### 3 地区別の状況

#### (1) 事業所数

事業所数を地区別にみると、県中地区(957事業所、構成比26.9%)、県北地区(818事業所、同23.0%)、いわき地区(549事業所、同15.4%)の順となった。

前年との比較でみると、県中地区(29事業所減、前年比2.9%減)など4地区で減少し、相双地区(8事業所増、前年比3.0%増)など2地区で増加した。(表11)

表11 地区別事業所数及び増減数と前年比

地区	平成29年		平成30年		増減数 (事業所)	前年比 (%)
	(事業所)	構成比(%)	(事業所)	構成比(%)		
県北地区	839	23.2	818	23.0	△21	△2.5
県中地区	986	27.2	957	26.9	△29	△2.9
県南地区	416	11.5	415	11.7	△1	△0.2
会津地区	480	13.3	482	13.5	2	0.4
南会津地区	64	1.8	64	1.8	0	0.0
相双地区	266	7.3	274	7.7	8	3.0
いわき地区	569	15.7	549	15.4	△20	△3.5
県計	3,620	100.0	3,559	100.0	△61	△1.7

また、事業所数を市町村別にみると、いわき市(549事業所、構成比15.4%)、郡山市(406事業所、同11.4%)、福島市(327事業所、同9.2%)の順となっており、これら3市で全体の36.0%を占めた。(表12)

表12 事業所数の多い市町村

順位	市町村名	事業所数	構成比(%)
1	いわき市	549	15.4
2	郡山市	406	11.4
3	福島市	327	9.2
4	会津若松市	192	5.4
5	須賀川市	163	4.6
小計		1,637	46.0
県計		3,559	—

#### (2) 従業者数

従業者数を地区別にみると、県中地区(40,927人、構成比25.8%)、県北地区(39,259人、同24.8%)、いわき地区(24,434人、同15.4%)の順となった。

前年との比較でみると、県北地区(1,094人増、前年比2.9%増)、県南地区(1,064人増、同4.9%増)などすべての地区で増加した。(表13)

表13 地区別従業者数及び増減数と前年比

地区	平成29年		平成30年		増減数 (人)	前年比 (%)
	(人)	構成比(%)	(人)	構成比(%)		
県北地区	38,165	24.6	39,259	24.8	1,094	2.9
県中地区	40,909	26.4	40,927	25.8	18	0.0
県南地区	21,877	14.1	22,941	14.5	1,064	4.9
会津地区	19,540	12.6	20,000	12.6	460	2.4
南会津地区	1,254	0.8	1,291	0.8	37	3.0
相双地区	9,556	6.2	9,732	6.1	176	1.8
いわき地区	23,678	15.3	24,434	15.4	756	3.2
県計	154,979	100.0	158,584	100.0	3,605	2.3

また、従業者数を市町村別にみると、いわき市(24,434人、構成比15.4%)、郡山市(18,934人、同11.9%)、福島市(16,925人、同10.7%)の順となっており、これら3市で全体の38.0%を占めた。(表14)

表14 従業者数の多い市町村

順位	市町村名	従業者数(人)	構成比(%)
1	いわき市	24,434	15.4
2	郡山市	18,934	11.9
3	福島市	16,925	10.7
4	会津若松市	9,058	5.7
5	白河市	7,830	4.9
小計		77,181	48.7
県計		158,584	—

(3) 製造品出荷額等

製造品出荷額等を地区別にみると、県北地区(1兆2,715億円、構成比24.8%)、県中地区(1兆2,055億円、同23.5%)、いわき地区(9,538億円、同18.6%)の順となった。(表15)

表15 地区別製造品出荷額等及び増減額と前年比

地区	平成28年		平成29年		増減額 (億円)	前年比 (%)
	(億円)	構成比(%)	(億円)	構成比(%)		
県北地区	12,544	25.2	12,715	24.8	171	1.4
県中地区	12,022	24.2	12,055	23.5	33	0.3
県南地区	8,149	16.4	8,710	17.0	561	6.9
会津地区	3,878	7.8	4,112	8.0	234	6.0
南会津地区	182	0.4	181	0.4	△0	△0.2
相双地区	3,860	7.8	3,892	7.6	32	0.8
いわき地区	9,144	18.4	9,538	18.6	395	4.3
県計	49,779	100.0	51,204	100.0	1,425	2.9

また、製造品出荷額等を市町村別にみると、いわき市(9,538億円、構成比18.6%)、郡山市(7,101億円、同13.9%)、福島市(5,717億円、同11.2%)の順となっており、これら3市で全体の43.7%を占めた。(表16)

表16 製造品出荷額等の多い市町村

順位	市町村名	出荷額等(億円)	構成比(%)
1	いわき市	9,538	18.6
2	郡山市	7,101	13.9
3	福島市	5,717	11.2
4	白河市	3,152	6.2
5	相馬市	2,619	5.1
小計		28,127	54.9
県計		51,204	—

(4) 付加価値額

付加価値額を地区別にみると、県中地区(4,182億円、構成比24.0%)、県北地区(4,050億円、同23.3%)、県南地区(2,969億円、同17.0%)、いわき地区(2,770億円、同15.9%)の順となった。(表17)

表17 地区別付加価値額及び増減額と前年比

地区	平成28年		平成29年		増減額 (億円)	前年比 (%)
	(億円)	構成比(%)	(億円)	構成比(%)		
県北地区	3,665	22.3	4,050	23.3	385	10.5
県中地区	3,802	23.2	4,182	24.0	381	10.0
県南地区	3,021	18.4	2,969	17.0	△53	△1.7
会津地区	1,416	8.6	1,452	8.3	35	2.5
南会津地区	89	0.5	88	0.5	△1	△1.1
相双地区	1,864	11.4	1,903	10.9	39	2.1
いわき地区	2,541	15.5	2,770	15.9	228	9.0
県計	16,398	100.0	17,413	100.0	1,015	6.2

また、付加価値額を市町村別にみると、いわき市(2,770億円、構成比15.9%)、郡山市(2,416億円、同13.9%)、福島市(1,876億円、同10.8%)の順となっており、これら3市で全体の40.6%を占めた。(表18)

表18 付加価値額の多い市町村

順位	市町村名	付加価値額(億円)	構成比(%)
1	いわき市	2,770	15.9
2	郡山市	2,416	13.9
3	福島市	1,876	10.8
4	相馬市	1,444	8.3
5	白河市	1,363	7.8
	小計	9,869	56.7
	県計	17,413	—

(5) 現金給与総額

現金給与総額を地区別にみると、県北地区(1,553億円、構成比24.5%)、県中地区(1,535億円、同24.2%)、いわき地区(1,094億円、同17.3%)の順となり、これら3地区で全体の66.0%を占めた。(表19)

表19 地区別現金給与総額及び増減額と前年比

地区	平成28年		平成29年		増減額 (億円)	前年比 (%)
	(億円)	構成比(%)	(億円)	構成比(%)		
県北地区	1,494	23.8	1,553	24.5	59	4.0
県中地区	1,620	25.8	1,535	24.2	△85	△5.2
県南地区	954	15.2	995	15.7	41	4.3
会津地区	731	11.7	743	11.7	12	1.6
南会津地区	37	0.6	35	0.6	△1	△3.4
相双地区	373	5.9	380	6.0	7	1.8
いわき地区	1,068	17.0	1,094	17.3	26	2.5
県計	6,276	100.0	6,336	100.0	59	0.9

(6) 工業用地（従業者 30 人以上の事業所）

工業用地（敷地面積）を地区別にみると、県南地区（11,115 千㎡、構成比 26.8%）、県中地区（9,247 千㎡、同 22.3%）、いわき地区（8,550 千㎡、同 20.6%）の順となり、これらの 3 地区で全体の 69.7% を占めた。（表 2 0）

表 2 0 地区別工業用地面積及び増減と前年比

地 区	平成28年		平成29年		増減 (千㎡)	前年比 (%)
	(千㎡)	構成比(%)	(千㎡)	構成比(%)		
県北地区	6,476	15.8	<b>6,683</b>	16.1	207	3.2
県中地区	9,112	22.3	<b>9,247</b>	22.3	135	1.5
県南地区	11,097	27.1	<b>11,115</b>	26.8	18	0.2
会津地区	3,190	7.8	<b>3,178</b>	7.7	△ 12	△ 0.4
南会津地区	155	0.4	<b>161</b>	0.4	6	3.9
相双地区	2,456	6.0	<b>2,525</b>	6.1	69	2.8
いわき地区	8,410	20.6	<b>8,550</b>	20.6	140	1.7
県 計	40,896	100.0	<b>41,460</b>	100.0	564	1.4

(7) 工業用水（従業者 30 人以上の事業所）

工業用水（淡水）の 1 日当たりの使用量を地区別にみると、いわき地区（359 千㎡、構成比 61.1%）、県南地区（54 千㎡、同 9.2%）、会津地区（52 千㎡、同 8.8%）の順となり、これら 3 地区で全体の 79.1% を占めた。（表 2 1）

表 2 1 地区別 1 日当たりの工業用水量及び増減と前年比

地 区	平成28年		平成29年		増減 (千m3)	前年比 (%)
	(千m3)	構成比(%)	(千m3)	構成比(%)		
県北地区	<b>41</b>	7.2	<b>43</b>	7.3	2	4.9
県中地区	<b>44</b>	7.7	<b>48</b>	8.2	4	9.1
県南地区	<b>51</b>	9.0	<b>54</b>	9.2	3	5.9
会津地区	<b>51</b>	9.0	<b>52</b>	8.8	1	2.0
南会津地区	<b>0.1</b>	0.0	<b>0.1</b>	0.0	0	0.0
相双地区	<b>30</b>	5.3	<b>31</b>	5.3	1	3.3
いわき地区	<b>352</b>	61.9	<b>359</b>	61.1	7	2.0
県 計	<b>569</b>	100.0	<b>588</b>	100.0	19	3.3

## V 付 表

付表A 年次別統計表(従業者4人以上の事業所)

基準日	事業所数 (事業所)	従業者数 (人)	前年比 (%)	
			事業所数	従業者数
平成15年12月31日	5,474	179,415	0.8	△0.1
平成16年12月31日	5,166	180,936	△5.6	0.8
平成17年12月31日	5,204	182,399	0.7	0.8
平成18年12月31日	4,870	185,391	△6.4	1.6
平成19年12月31日	4,848	192,594	△4.9	1.4
平成20年12月31日	4,896	184,788	1.0	△4.1
平成21年12月31日	4,408	167,581	△10.0	△9.3
平成22年12月31日	4,186	165,236	△5.0	△1.4
平成24年 2月 1日	3,988	150,168	△4.7	△9.1
平成24年12月31日	3,893	151,481	△2.4	0.9
平成25年12月31日	3,832	150,818	△1.6	△0.4
平成26年12月31日	3,798	152,768	△0.9	1.3
平成28年 6月 1日	3,971	150,230	4.6	△1.7
平成29年 6月 1日	3,620	154,979	△8.8	3.2
平成30年 6月 1日	3,559	158,584	△1.7	2.3

年 次	製造品出荷額等 (万円)	付加価値額 (万円)	前年比 (%)	
			製造品出荷額等	付加価値額
平成15年	522,041,875	197,801,738	1.3	△0.1
平成16年	548,529,725	211,862,324	5.1	7.1
平成17年	556,857,652	208,290,860	1.5	△1.7
平成18年	591,465,627	218,845,344	6.2	5.1
平成19年	618,055,774	206,055,462	△0.1	△9.4
平成20年	598,449,487	194,550,351	△3.2	△5.6
平成21年	472,452,900	149,587,660	△21.1	△23.1
平成22年	509,571,112	172,806,548	7.9	15.5
平成23年	432,087,991	136,442,430	△15.2	△21.0
平成24年	455,260,515	144,469,781	5.4	5.9
平成25年	476,250,808	153,164,845	4.6	6.0
平成26年	509,899,927	161,505,112	7.1	5.4
平成27年	491,572,565	161,825,695	△3.6	0.2
平成28年	497,786,125	163,975,814	1.3	1.3
平成29年	512,037,545	174,129,437	2.9	6.2

注1：付加価値額について、従業者4～29人の事業所は粗付加価値額である。

注2：平成19年調査において、事業所の捕捉を行ったため、事業所数、従事者数及び現金給与総額の前年比については時系列を考慮し、当該捕捉事業所を除いたもので計算している。また、調査項目を変更したことにより、製造品出荷額等、原材料使用額等及び付加価値額は平成18年までの数値と接続しない。

注3：平成27年の結果において、事業所数、従事者数以外の項目は個人経営調査票で把握した事業所を除く。

注4：製造品出荷額等、付加価値額については、それぞれ年次における1年間の数値である。

付表B 産業中分類別事業所数、従業者数、製造品出荷額等、現金給与総額、原材料使用額等、

産 業 分 類	事 業 所 数			従 業 者 数			製 造 品 出 荷 額 等		
	平成29年 (実数)	平成30年 (実数)	前年比 (%)	平成29年 (人)	平成30年 (人)	前年比 (%)	平成28年 (万円)	平成29年 (万円)	前年比 (%)
合 計	3,620	3,559	△1.7	154,979	158,584	2.3	497,786,125	512,037,545	2.9
09 食 料	488	482	△1.2	16,557	16,685	0.8	31,030,963	30,929,424	△0.3
10 飲 料	80	80	0.0	1,382	1,402	1.4	14,041,663	13,468,482	△4.1
11 織 維	297	277	△6.7	6,537	6,120	△6.4	4,695,426	4,118,637	△12.3
12 木 材	122	118	△3.3	2,103	2,293	9.0	5,607,927	5,697,889	1.6
13 家 具	83	80	△3.6	2,541	2,466	△3.0	4,846,357	4,642,080	△4.2
14 紙 ・ パ	78	78	0.0	3,427	3,512	2.5	18,595,563	19,909,705	7.1
15 印 刷	133	122	△8.3	2,798	2,690	△3.9	4,359,117	4,215,593	△3.3
16 ※化 学	99	98	△1.0	7,821	8,218	5.1	49,394,111	51,668,562	4.6
17 ※石 油	22	21	△4.5	202	200	△1.0	1,799,316	1,746,437	△2.9
18 プ ラ	214	216	0.9	8,483	9,101	7.3	21,686,993	23,358,278	7.7
19 ゴ ム	56	56	0.0	5,541	5,752	3.8	18,729,468	19,722,080	5.3
20 皮 革	36	33	△8.3	1,005	909	△9.6	1,217,074	1,210,361	△0.6
21 窯 業	232	230	△0.9	6,886	7,104	3.2	21,515,244	19,778,836	△8.1
22 ※鉄 鋼	63	62	△1.6	2,880	3,119	8.3	9,748,021	11,163,854	14.5
23 ※非 鉄	61	59	△3.3	3,695	3,751	1.5	19,064,850	21,366,372	12.1
24 ※金 属	360	353	△1.9	10,648	10,846	1.9	25,499,735	27,112,785	6.3
25 ※は ん 用	108	107	△0.9	5,434	5,764	6.1	17,146,348	20,787,516	21.2
26 ※生 産	285	297	4.2	7,903	8,786	11.2	13,623,153	17,807,472	30.7
27 ※業 務	133	130	△2.3	10,609	10,979	3.5	24,281,949	25,754,436	6.1
28 ※電 子	174	165	△5.2	14,366	13,773	△4.1	43,178,470	45,862,318	6.2
29 ※電 気	174	172	△1.1	9,706	10,151	4.6	33,153,845	29,747,695	△10.3
30 ※情 報	86	83	△3.5	11,320	11,484	1.4	59,420,216	56,720,827	△4.5
31 ※輸 送	111	114	2.7	10,892	11,184	2.7	51,312,925	51,001,445	△0.6
32 そ の 他	125	126	0.8	2,243	2,295	2.3	3,837,391	4,246,461	10.7
※重化学工業	1,676	1,661	△0.9	95,476	98,255	2.9	347,622,939	360,739,719	3.8
軽工業	1,944	1,898	△2.4	59,503	60,329	1.4	150,163,186	151,297,826	0.8

付表C 従業者規模別事業所数、従業者数、製造品出荷額等、現金給与総額、原材料使用額等、

従 業 者 規 模	事 業 所 数			従 業 者 数			製 造 品 出 荷 額 等		
	平成29年 (実数)	平成30年 (実数)	前年比 (%)	平成29年 (人)	平成30年 (人)	前年比 (%)	平成28年 (万円)	平成29年 (万円)	前年比 (%)
合 計	3,620	3,559	△1.7	154,979	158,584	2.3	497,786,125	512,037,545	2.9
乙調査 (4人～29人)	2,594	2,511	△3.2	32,370	31,546	△2.5	52,483,537	51,025,556	△2.8
4人 ～ 9人	1,199	1,134	△5.4	7,492	7,135	△4.8	9,635,246	9,152,085	△5.0
10人 ～ 19人	880	874	△0.7	12,181	12,042	△1.1	19,752,017	18,954,592	△4.0
20人 ～ 29人	515	503	△2.3	12,697	12,369	△2.6	23,096,274	22,918,879	△0.8
甲調査 (30人以上)	1,026	1,048	2.1	122,609	127,038	3.6	445,302,588	461,011,989	3.5
30人 ～ 49人	343	364	6.1	13,515	14,316	5.9	25,289,563	28,133,848	11.2
50人 ～ 99人	366	349	△4.6	25,746	24,523	△4.8	74,763,827	72,120,477	△3.5
100人 ～ 299人	242	263	8.7	38,872	42,987	10.6	130,675,433	147,619,015	13.0
300人 以上	75	72	△4.0	44,476	45,212	1.7	214,573,765	213,138,649	△0.7



付加価値額（従業者4人以上の事業所）

現金給与総額			原材料使用額等			付加価値額			産業分類
平成28年 (万円)	平成29年 (万円)	前年比 (%)	平成28年 (万円)	平成29年 (万円)	前年比 (%)	平成28年 (万円)	平成29年 (万円)	前年比 (%)	
62,764,254	63,356,807	0.9	304,486,392	310,687,104	2.0	163,975,814	174,129,437	6.2	合計
4,127,331	4,298,631	4.2	19,311,492	19,484,720	0.9	10,238,396	9,997,999	△2.3	09
483,391	493,183	2.0	2,599,774	2,526,700	△2.8	4,903,614	4,907,843	0.1	10
1,385,068	1,332,196	△3.8	2,326,436	1,902,227	△18.2	2,158,185	1,988,992	△7.8	11
723,078	716,704	△0.9	3,199,394	3,751,946	17.3	2,148,726	1,675,744	△22.0	12
1,065,844	1,050,802	△1.4	2,959,606	2,885,172	△2.5	1,599,101	1,473,506	△7.9	13
1,425,805	1,463,210	2.6	13,240,967	14,299,593	8.0	3,980,557	4,151,998	4.3	14
893,890	889,749	△0.5	2,074,645	2,039,754	△1.7	1,986,903	1,893,631	△4.7	15
4,381,739	4,350,093	△0.7	26,571,380	27,353,882	2.9	19,568,693	19,860,840	1.5	16
92,156	89,540	△2.8	1,109,200	1,050,572	△5.3	638,996	644,319	0.8	17
3,202,318	3,348,245	4.6	13,424,414	14,408,285	7.3	7,187,255	7,801,611	8.5	18
2,556,946	2,656,136	3.9	8,268,265	9,357,028	13.2	8,999,850	9,110,335	1.2	19
235,297	221,170	△6.0	821,118	791,254	△3.6	338,132	389,174	15.1	20
3,048,813	3,097,190	1.6	10,428,053	9,699,045	△7.0	9,858,314	9,144,516	△7.2	21
1,315,617	1,477,365	12.3	6,693,645	7,814,686	16.7	2,678,935	2,936,455	9.6	22
1,786,418	1,776,443	△0.6	13,043,700	15,256,542	17.0	4,808,784	5,318,843	10.6	23
4,400,963	4,590,198	4.3	14,980,889	15,630,222	4.3	9,128,169	10,124,485	10.9	24
2,424,310	2,615,076	7.9	9,029,178	12,159,112	34.7	7,580,680	8,010,258	5.7	25
3,056,482	3,517,280	15.1	6,862,728	9,504,874	38.5	6,042,386	8,098,258	34.0	26
4,301,569	4,487,283	4.3	14,694,228	15,497,117	5.5	8,829,184	9,099,986	3.1	27
6,232,985	5,900,248	△5.3	28,613,666	30,882,189	7.9	12,291,596	12,963,315	5.5	28
4,574,015	3,643,720	△20.3	25,228,048	19,476,808	△22.8	6,277,964	9,365,245	49.2	29
5,295,381	5,394,954	1.9	49,142,705	45,540,964	△7.3	9,884,197	11,362,950	15.0	30
5,060,851	5,217,618	3.1	27,767,961	27,272,245	△1.8	21,344,586	21,888,034	2.5	31
693,987	729,773	5.2	2,094,900	2,102,167	0.3	1,502,611	1,921,100	27.9	32
42,922,486	43,059,818	0.3	223,737,328	227,439,213	1.7	109,074,170	119,672,988	9.7	重化学工業
19,841,768	20,296,989	2.3	80,749,064	83,247,891	3.1	54,901,644	54,456,449	△0.8	軽工業

付加価値額（従業者4人以上の事業所）

現金給与総額			原材料使用額等			付加価値額			従業者規模
平成28年 (万円)	平成29年 (万円)	前年比 (%)	平成28年 (万円)	平成29年 (万円)	前年比 (%)	平成28年 (万円)	平成29年 (万円)	前年比 (%)	
62,764,254	63,356,807	0.9	304,486,392	310,687,104	2.0	163,975,814	174,129,437	6.2	合計
9,543,412	9,299,470	△2.6	27,886,800	26,945,954	△3.4	22,721,306	22,240,356	△2.1	乙調査
1,958,808	1,896,305	△3.2	5,013,184	4,604,851	△8.1	4,260,323	4,189,884	△1.7	4人～9人
3,535,306	3,488,797	△1.3	10,770,801	9,962,275	△7.5	8,311,570	8,323,760	0.1	10人～19人
4,049,298	3,914,368	△3.3	12,102,815	12,378,828	2.3	10,149,413	9,726,712	△4.2	20人～29人
53,220,842	54,057,337	1.6	276,599,592	283,741,150	2.6	141,254,508	151,889,081	7.5	甲調査
4,616,028	4,979,487	7.9	12,851,952	15,141,286	17.8	10,714,141	11,287,677	5.4	30人～49人
9,212,770	8,763,701	△4.9	46,481,834	44,173,254	△5.0	24,030,023	23,752,114	△1.2	50人～99人
16,073,695	17,727,810	10.3	72,135,971	83,750,638	16.1	45,591,613	51,493,125	12.9	100人～299人
23,318,349	22,586,339	△3.1	145,129,835	140,675,972	△3.1	60,918,731	65,356,165	7.3	300人以上

付表D 産業中分類別1事業所当たり及び従業者1人当たり統計表（従業者4人以上の事業所）

産 業 分 類	1 事 業 所 当 た り						製 造 平成28年 (万円)
	従 業 者 数			製 造 品 出 荷 額 等			
	平成29年 (人)	平成30年 (人)	前年比 (%)	平成28年 (万円)	平成29年 (万円)	前年比 (%)	
県 平 均	42.8	44.6	4.2	133,523	139,924	4.8	3,119
09 食 料	33.9	34.6	2.1	61,944	62,612	1.1	1,826
10 飲 料	17.3	17.5	1.2	97,127	95,644	△1.5	5,622
11 織 維	22.0	22.1	0.5	15,261	14,322	△6.2	693
12 木 材	17.2	19.4	12.8	44,622	47,262	5.9	2,589
13 家 具	30.6	30.8	0.7	56,824	56,581	△0.4	1,856
14 紙 ・ パ	43.9	45.0	2.5	234,268	250,734	7.0	5,332
15 印 刷	21.0	22.0	4.8	31,600	33,291	5.4	1,502
16 ※化 学	79.0	83.9	6.2	487,666	513,789	5.4	6,173
17 ※石 油	9.2	9.5	3.3	79,463	80,709	1.6	8,654
18 プ ラ	39.6	42.1	6.3	98,969	105,575	6.7	2,497
19 ゴ ム	98.9	102.7	3.8	321,713	339,683	5.6	3,251
20 皮 革	27.9	27.5	△1.4	33,033	35,931	8.8	1,183
21 窯 業	29.7	30.9	4.0	89,750	83,649	△6.8	3,024
22 ※鉄 鋼	45.7	50.3	10.1	152,317	176,866	16.1	3,332
23 ※非 鉄	60.6	63.6	5.0	308,856	359,590	16.4	5,099
24 ※金 属	29.6	30.7	3.7	69,357	75,150	8.4	2,345
25 ※は ん 用	50.3	53.9	7.2	156,256	192,577	23.2	3,106
26 ※生 産	27.7	29.6	6.9	46,579	58,856	26.4	1,680
27 ※業 務	79.8	84.5	5.9	179,305	194,673	8.6	2,248
28 ※電 子	82.6	83.5	1.1	247,282	278,057	12.5	2,995
29 ※電 気	55.8	59.0	5.7	188,070	168,955	△10.2	3,372
30 ※情 報	131.6	138.4	5.2	695,763	687,357	△1.2	5,286
31 ※輸 送	98.1	98.1	0.0	452,606	438,325	△3.2	4,612
32 そ の 他	17.9	18.2	1.7	29,796	32,612	9.5	1,661
※重化学工業	57.0	59.2	3.9	204,807	214,394	4.7	3,595
軽 工 業	30.6	31.8	3.9	72,067	74,752	3.7	2,354

付表E 従業者規模別1事業所当たり及び従業者1人当たり統計表（従業者4人以上の事業所）

従 業 者 規 模	1 事 業 所 当 た り						製 造 平成28年 (万円)
	従 業 者 数			製 造 品 出 荷 額 等			
	平成29年 (人)	平成30年 (人)	前年比 (%)	平成28年 (万円)	平成29年 (万円)	前年比 (%)	
県 平 均	42.8	44.6	4.2	133,523	139,924	4.8	3,119
乙調査(4人～29人)	12.5	12.6	0.8	19,510	19,588	0.4	1,563
4人 ～ 9人	6.2	6.3	1.6	7,734	7,755	0.3	1,238
10人 ～ 19人	13.8	13.8	0.0	21,685	20,922	△3.5	1,567
20人 ～ 29人	24.7	24.6	△0.4	43,208	43,947	1.7	1,753
甲調査(30人以上)	119.5	121.2	1.4	421,780	428,247	1.5	3,529
30人 ～ 49人	39.4	39.3	△0.3	71,311	75,007	5.2	1,810
50人 ～ 99人	70.3	70.3	0.0	199,143	201,328	1.1	2,831
100人 ～ 299人	160.6	163.4	1.7	505,233	530,993	5.1	3,145
300人 以上	593.0	627.9	5.9	2,841,787	2,938,683	3.4	4,792

注1 付表D及び付表Eにおいて、1事業所及び従業者1人あたり製造品出荷額等は、「推計消費税額及び推計酒税、たばこ税、揮発油税及び地方揮発油税額」を除いたもので計算している。

従業者1人当たり								産業分類
品出荷額等		現金給与総額			付加価値額			
平成29年 (万円)	前年比 (%)	平成28年 (万円)	平成29年 (万円)	前年比 (%)	平成28年 (万円)	平成29年 (万円)	前年比 (%)	
3,140	0.7	405	400	△1.2	1,058	1,098	3.8	県平均
1,809	△0.9	249	258	3.6	618	599	△3.1	09
5,458	△2.9	350	352	0.6	3,548	3,501	△1.3	10
648	△6.5	212	218	2.8	330	325	△1.5	11
2,432	△6.1	344	313	△9.0	1,022	731	△28.5	12
1,836	△1.1	419	426	1.7	629	598	△4.9	13
5,569	4.4	416	417	0.2	1,162	1,182	1.7	14
1,510	0.5	319	331	3.8	710	704	△0.8	15
6,127	△0.7	560	529	△5.5	2,502	2,417	△3.4	16
8,474	△2.1	456	448	△1.8	3,163	3,222	1.9	17
2,506	0.4	377	368	△2.4	847	857	1.2	18
3,307	1.7	461	462	0.2	1,624	1,584	△2.5	19
1,304	10.2	234	243	3.8	336	428	27.4	20
2,708	△10.4	443	436	△1.6	1,432	1,287	△10.1	21
3,516	5.5	457	474	3.7	930	941	1.2	22
5,656	10.9	483	474	△1.9	1,301	1,418	9.0	23
2,446	4.3	413	423	2.4	857	933	8.9	24
3,575	15.1	446	454	1.8	1,395	1,390	△0.4	25
1,990	18.5	387	400	3.4	765	922	20.5	26
2,305	2.5	405	409	1.0	832	829	△0.4	27
3,331	11.2	434	428	△1.4	856	941	9.9	28
2,863	△15.1	471	359	△23.8	647	923	42.7	29
4,968	△6.0	468	470	0.4	873	989	13.3	30
4,468	△3.1	465	467	0.4	1,960	1,957	△0.2	31
1,790	7.8	309	318	2.9	670	837	24.9	32
3,624	0.8	450	438	△2.6	1,142	1,218	6.7	重化学工業
2,352	△0.1	334	336	0.6	923	903	△2.2	軽工業

従業者1人当たり								従業者規模
品出荷額等		現金給与総額			付加価値額			
平成29年 (万円)	前年比 (%)	平成28年 (万円)	平成29年 (万円)	前年比 (%)	平成28年 (万円)	平成29年 (万円)	前年比 (%)	
3,140	0.7	405	400	△1.2	1,058	1,098	3.8	県平均
1,559	△0.3	295	295	0.0	702	705	0.4	乙調査
1,233	△0.4	261	266	1.9	569	587	3.2	4人～9人
1,519	△3.1	290	290	0.0	682	691	1.3	10人～19人
1,787	1.9	319	316	△0.9	799	786	△1.6	20人～29人
3,533	0.1	434	426	△1.8	1,152	1,196	3.8	甲調査
1,907	5.4	342	348	1.8	793	788	△0.6	30人～49人
2,865	1.2	358	357	△0.3	933	969	3.9	50人～99人
3,249	3.3	414	412	△0.5	1,173	1,198	2.1	100人～299人
4,680	△2.3	524	500	△4.6	1,370	1,446	5.5	300人以上

付表F 産業3類型別事業所数、従業者数、製造品出荷額等、付加価値額(従業者4人以上の事業)

産業分類	事業所数					従業者数				
	平成29年		平成30年		前年比 (%)	平成29年		平成30年		前年比 (%)
	(実数)	構成比(%)	(実数)	構成比(%)		(人)	構成比(%)	(人)	構成比(%)	
合計	3,620	100.0	3,559	100.0	△1.7	154,979	100.0	158,584	100.0	2.3
基礎素材型	1,307	36.1	1,291	36.3	△1.2	51,686	33.4	53,896	34.0	4.3
木材	122	3.4	118	3.3	△3.3	2,103	1.4	2,293	1.4	9.0
紙・パ	78	2.2	78	2.2	0.0	3,427	2.2	3,512	2.2	2.5
化学	99	2.7	98	2.8	△1.0	7,821	5.0	8,218	5.2	5.1
石油	22	0.6	21	0.6	△4.5	202	0.1	200	0.1	△1.0
プラ	214	5.9	216	6.1	0.9	8,483	5.5	9,101	5.7	7.3
ゴム	56	1.5	56	1.6	0.0	5,541	3.6	5,752	3.6	3.8
窯業	232	6.4	230	6.5	△0.9	6,886	4.4	7,104	4.5	3.2
鉄鋼	63	1.7	62	1.7	△1.6	2,880	1.9	3,119	2.0	8.3
非鉄	61	1.7	59	1.7	△3.3	3,695	2.4	3,751	2.4	1.5
金属	360	9.9	353	9.9	△1.9	10,648	6.9	10,846	6.8	1.9
加工組立型	1,071	29.6	1,068	30.0	△0.3	70,230	45.3	72,121	45.5	2.7
はん用	108	3.0	107	3.0	△0.9	5,434	3.5	5,764	3.6	6.1
生産	285	7.9	297	8.3	4.2	7,903	5.1	8,786	5.5	11.2
業務	133	3.7	130	3.7	△2.3	10,609	6.8	10,979	6.9	3.5
電子	174	4.8	165	4.6	△5.2	14,366	9.3	13,773	8.7	△4.1
電気	174	4.8	172	4.8	△1.1	9,706	6.3	10,151	6.4	4.6
情報	86	2.4	83	2.3	△3.5	11,320	7.3	11,484	7.2	1.4
輸送	111	3.1	114	3.2	2.7	10,892	7.0	11,184	7.1	2.7
生活関連・その他型	1,242	34.3	1,200	33.7	△3.4	33,063	21.3	32,567	20.5	△1.5
食料	488	13.5	482	13.5	△1.2	16,557	10.7	16,685	10.5	0.8
飲料	80	2.2	80	2.2	0.0	1,382	0.9	1,402	0.9	1.4
繊維	297	8.2	277	7.8	△6.7	6,537	4.2	6,120	3.9	△6.4
家具	83	2.3	80	2.2	△3.6	2,541	1.6	2,466	1.6	△3.0
印刷	133	3.7	122	3.4	△8.3	2,798	1.8	2,690	1.7	△3.9
皮革	36	1.0	33	0.9	△8.3	1,005	0.6	909	0.6	△9.6
その他	125	3.5	126	3.5	0.8	2,243	1.4	2,295	1.4	2.3

所)

製 造 品 出 荷 額 等					付 加 価 値 額					産 業 分 類
平 成 28 年		平 成 29 年		前 年 比 (%)	平 成 28 年		平 成 29 年		前 年 比 (%)	
( 万 円 )	構 成 比 (%)	( 万 円 )	構 成 比 (%)		( 万 円 )	構 成 比 (%)	( 万 円 )	構 成 比 (%)		
497,786,125	100.0	512,037,545	100.0	2.9	163,975,814	100.0	174,129,437	100.0	6.2	合 計
191,641,228	38.5	201,524,798	39.4	5.2	68,998,279	42.1	70,769,146	40.6	2.6	基礎素材型
5,607,927	1.1	5,697,889	1.1	1.6	2,148,726	1.3	1,675,744	1.0	△22.0	木 材
18,595,563	3.7	19,909,705	3.9	7.1	3,980,557	2.4	4,151,998	2.4	4.3	紙 ・ パ
49,394,111	9.9	51,668,562	10.1	4.6	19,568,693	11.9	19,860,840	11.4	1.5	化 学
1,799,316	0.4	1,746,437	0.3	△2.9	638,996	0.4	644,319	0.4	0.8	石 油
21,686,993	4.4	23,358,278	4.6	7.7	7,187,255	4.4	7,801,611	4.5	8.5	プ ラ
18,729,468	3.8	19,722,080	3.9	5.3	8,999,850	5.5	9,110,335	5.2	1.2	ゴ ム
21,515,244	4.3	19,778,836	3.9	△8.1	9,858,314	6.0	9,144,516	5.3	△7.2	窯 業
9,748,021	2.0	11,163,854	2.2	14.5	2,678,935	1.6	2,936,455	1.7	9.6	鉄 鋼
19,064,850	3.8	21,366,372	4.2	12.1	4,808,784	2.9	5,318,843	3.1	10.6	非 鉄
25,499,735	5.1	27,112,785	5.3	6.3	9,128,169	5.6	10,124,485	5.8	10.9	金 属
242,116,906	48.6	247,681,709	48.4	2.3	72,250,593	44.1	80,788,046	46.4	11.8	加工組立型
17,146,348	3.4	20,787,516	4.1	21.2	7,580,680	4.6	8,010,258	4.6	5.7	は ん 用
13,623,153	2.7	17,807,472	3.5	30.7	6,042,386	3.7	8,098,258	4.7	34.0	生 産
24,281,949	4.9	25,754,436	5.0	6.1	8,829,184	5.4	9,099,986	5.2	3.1	業 務
43,178,470	8.7	45,862,318	9.0	6.2	12,291,596	7.5	12,963,315	7.4	5.5	電 子
33,153,845	6.7	29,747,695	5.8	△10.3	6,277,964	3.8	9,365,245	5.4	49.2	電 気
59,420,216	11.9	56,720,827	11.1	△4.5	9,884,197	6.0	11,362,950	6.5	15.0	情 報
51,312,925	10.3	51,001,445	10.0	△0.6	21,344,586	13.0	21,888,034	12.6	2.5	輸 送
64,027,991	12.9	62,831,038	12.3	△1.9	22,726,942	13.9	22,572,245	13.0	△0.7	生活関連・ その他型
31,030,963	6.2	30,929,424	6.0	△0.3	10,238,396	6.2	9,997,999	5.7	△2.3	食 料
14,041,663	2.8	13,468,482	2.6	△4.1	4,903,614	3.0	4,907,843	2.8	0.1	飲 料
4,695,426	0.9	4,118,637	0.8	△12.3	2,158,185	1.3	1,988,992	1.1	△7.8	織 維
4,846,357	1.0	4,642,080	0.9	△4.2	1,599,101	1.0	1,473,506	0.8	△7.9	家 具
4,359,117	0.9	4,215,593	0.8	△3.3	1,986,903	1.2	1,893,631	1.1	△4.7	印 刷
1,217,074	0.2	1,210,361	0.2	△0.6	338,132	0.2	389,174	0.2	15.1	皮 革
3,837,391	0.8	4,246,461	0.8	10.7	1,502,611	0.9	1,921,100	1.1	27.9	そ の 他

付表G 産業中分類別労働分配率、生産額、労働生産性、有形固定資産投資総額（従業者30人以

産 業 分 類	労 働 分 配 率			生 産 額			
	平成28年 (%)	平成29年 (%)	前年差 (ポイント)	平成28年 (万円)	平成29年 (万円)	前年比 (%)	構成比 (%)
県 全 体	37.7	35.6	△2.1	405,924,381	416,885,980	2.7	100.0
09 食 料	38.4	41.4	3.0	23,617,048	23,561,255	△0.2	5.7
10 飲 料	6.0	5.9	△0.1	12,749,070	12,265,767	△3.8	2.9
11 織 維	72.7	73.4	0.7	2,936,199	2,532,064	△13.8	0.6
12 木 材	26.9	39.5	12.6	2,763,264	3,033,519	9.8	0.7
13 家 具	69.2	75.0	5.8	3,852,597	3,741,096	△2.9	0.9
14 紙 ・ パ	35.0	34.7	△0.3	16,548,679	17,762,536	7.3	4.3
15 印 刷	43.9	45.9	2.0	2,954,501	2,842,527	△3.8	0.7
16 化 学	22.4	22.0	△0.4	40,812,695	42,097,479	3.1	10.1
17 石 油	-	-	-	-	-	-	-
18 プ ラ	44.5	43.9	△0.6	17,439,709	19,084,795	9.4	4.6
19 ゴ ム	27.9	28.8	0.9	18,200,279	19,262,216	5.8	4.6
20 皮 革	68.4	51.2	△17.2	1,047,796	1,082,898	3.4	0.3
21 窯 業	34.1	35.3	1.2	12,596,483	12,561,157	△0.3	3.0
22 鉄 鋼	50.0	55.0	5.0	6,344,430	7,243,793	14.2	1.7
23 非 鉄	37.1	33.3	△3.8	17,801,135	20,208,211	13.5	4.8
24 金 属	48.6	44.8	△3.8	19,730,541	21,617,936	9.6	5.2
25 は ん 用	30.3	31.2	0.9	15,059,844	18,069,340	20.0	4.3
26 生 産	52.0	44.7	△7.3	9,652,032	13,902,856	44.0	3.3
27 業 務	48.9	50.2	1.3	22,909,636	23,834,999	4.0	5.7
28 電 子	50.3	45.0	△5.3	38,859,749	41,478,252	6.7	9.9
29 電 気	76.3	37.7	△38.6	30,783,162	21,827,292	△29.1	5.2
30 情 報	53.5	47.2	△6.3	36,122,020	35,296,391	△2.3	8.5
31 輸 送	23.0	23.2	0.2	50,725,000	50,774,329	0.1	12.2
32 そ の 他	44.7	33.9	△10.8	2,418,512	2,805,272	16.0	0.7

上の事業所)

労働生産性			有形固定資産投資総額				産業分類
平成28年 (万円)	平成29年 (万円)	前年比 (%)	平成28年 (万円)	平成29年 (万円)	前年比 (%)	構成比 (%)	
3,208	3,185	△0.7	19,729,652	21,002,094	6.4	100.0	県全体
1,886	1,854	△1.7	788,393	1,393,147	76.7	6.6	09
11,692	11,648	△0.4	202,465	231,453	14.3	1.1	10
808	748	△7.4	69,441	89,125	28.3	0.4	11
3,168	2,803	△11.5	157,221	373,032	137.3	1.8	12
1,871	1,914	2.3	177,155	177,932	0.4	0.8	13
5,897	6,013	2.0	763,534	482,010	△36.9	2.3	14
1,759	1,790	1.8	194,326	95,872	△50.7	0.5	15
5,588	5,408	△3.2	3,346,197	2,789,343	△16.6	13.3	16
-	-	-	-	-	-	-	17
2,558	2,556	△0.1	1,024,099	932,136	△9.0	4.4	18
3,365	3,422	1.7	749,032	713,150	△4.8	3.4	19
1,415	1,649	16.5	10,765	65,351	507.1	0.3	20
2,919	2,713	△7.1	533,400	1,416,855	165.6	6.7	21
2,735	2,796	2.2	779,407	455,903	△41.5	2.2	22
5,353	6,003	12.1	735,359	889,213	20.9	4.2	23
2,679	2,810	4.9	1,479,415	1,086,869	△26.5	5.2	24
3,306	3,716	12.4	325,170	712,597	119.1	3.4	25
1,822	2,247	23.3	375,684	795,702	111.8	3.8	26
2,357	2,352	△0.2	710,113	827,331	16.5	3.9	27
2,992	3,350	12.0	2,605,461	3,232,013	24.0	15.4	28
3,758	2,463	△34.5	1,290,293	1,023,244	△20.7	4.9	29
3,390	3,242	△4.4	719,771	731,357	1.6	3.5	30
4,890	4,783	△2.2	2,555,907	2,352,700	△8.0	11.2	31
1,956	2,246	14.8	137,044	135,759	△0.9	0.6	32

付表H 産業中分類別在庫総額、製造品及び半製品在庫額、原材料及び燃料在庫額（従業者30人以

産 業 分 類	在 庫 総 額				製 造 品 及 び 半 製 品		
	平成28年 (万円)	平成29年 (万円)	前年比 (%)	構成比 (%)	平成28年 (万円)	平成29年 (万円)	前年比 (%)
合 計	48,412,467	51,960,543	7.3	100.0	31,974,744	33,663,929	5.3
09 食 料	1,558,280	1,482,566	△ 4.9	2.9	703,870	668,138	△ 5.1
10 飲 料	358,638	373,007	4.0	0.7	241,961	264,962	9.5
11 織 維	209,949	216,540	3.1	0.4	118,425	125,694	6.1
12 木 材	351,515	274,720	△ 21.8	0.5	218,885	156,027	△ 28.7
13 家 具	338,865	314,733	△ 7.1	0.6	143,278	130,354	△ 9.0
14 紙 ・ パ	1,024,782	1,049,481	2.4	2.0	657,015	624,005	△ 5.0
15 印 刷	181,472	114,902	△ 36.7	0.2	126,593	55,593	△ 56.1
16 化 学	10,554,338	9,438,820	△ 10.6	18.2	7,009,709	6,082,293	△ 13.2
17 石 油	-	-	-	-	-	-	-
18 プ ラ	1,720,988	1,939,904	12.7	3.7	1,260,301	1,334,977	5.9
19 ゴ ム	1,104,380	1,136,306	2.9	2.2	622,749	634,539	1.9
20 皮 革	139,198	145,160	4.3	0.3	33,717	41,254	22.4
21 窯 業	1,811,861	1,911,136	5.5	3.7	1,381,533	1,461,266	5.8
22 鉄 鋼	582,947	635,445	9.0	1.2	452,494	498,695	10.2
23 非 鉄	2,641,279	3,060,762	15.9	5.9	1,433,124	1,634,746	14.1
24 金 属	2,572,551	2,723,420	5.9	5.2	1,930,895	1,931,306	0.0
25 は ん 用	1,934,971	2,108,584	9.0	4.1	898,684	939,249	4.5
26 生 産	1,674,904	2,459,363	46.8	4.7	1,340,539	2,088,314	55.8
27 業 務	3,215,911	3,278,712	2.0	6.3	2,251,569	2,196,198	△ 2.5
28 電 子	6,040,989	6,545,582	8.4	12.6	3,393,767	3,632,677	7.0
29 電 気	2,626,670	3,083,315	17.4	5.9	2,008,910	2,263,210	12.7
30 情 報	3,768,400	4,498,653	19.4	8.7	2,901,027	3,400,341	17.2
31 輸 送	3,648,152	4,784,209	31.1	9.2	2,629,062	3,252,555	23.7
32 そ の 他	351,427	385,223	9.6	0.7	216,637	247,536	14.3



上の事業所)

在庫額			原材料及び燃料在庫額						産業分類
構成比 (%)	在庫率 (%)		平成28年 (万円)	平成29年 (万円)	前年比 (%)	構成比 (%)	在庫率 (%)		
	平成28年	平成29年					平成28年	平成29年	
100.0	7.2	7.3	16,437,723	18,296,614	11.3	100.0	5.9	6.4	合計
2.0	2.8	2.7	854,410	814,428	△ 4.7	4.5	5.6	5.3	09
0.8	1.9	2.2	116,677	108,045	△ 7.4	0.6	5.4	5.1	10
0.4	4.0	4.9	91,524	90,846	△ 0.7	0.5	5.4	6.8	11
0.5	7.7	5.0	132,630	118,693	△ 10.5	0.6	8.4	5.6	12
0.4	3.4	3.2	195,587	184,379	△ 5.7	1.0	7.4	7.2	13
1.9	3.8	3.3	367,767	425,476	15.7	2.3	3.0	3.1	14
0.2	4.1	1.9	54,879	59,309	8.1	0.3	3.5	3.9	15
18.1	15.1	12.5	3,544,629	3,356,527	△ 5.3	18.3	14.3	13.0	16
-	-	-	-	-	-	-	-	-	17
4.0	6.6	6.5	460,687	604,927	31.3	3.3	3.9	4.7	18
1.9	3.4	3.3	481,631	501,767	4.2	2.7	5.9	5.4	19
0.1	3.2	3.8	105,481	103,906	△ 1.5	0.6	14.0	14.1	20
4.3	10.5	11.1	430,328	449,870	4.5	2.5	6.9	7.1	21
1.5	6.6	6.4	130,453	136,750	4.8	0.7	3.0	2.7	22
4.9	7.8	8.0	1,208,155	1,426,016	18.0	7.8	9.6	9.7	23
5.7	9.6	8.8	641,656	792,114	23.4	4.3	5.2	6.1	24
2.8	5.7	4.9	1,036,287	1,169,335	12.8	6.4	12.5	10.4	25
6.2	13.7	15.4	334,365	371,049	11.0	2.0	6.3	4.7	26
6.5	9.8	9.0	964,342	1,082,514	12.3	5.9	6.8	7.3	27
10.8	8.1	8.1	2,647,222	2,912,905	10.0	15.9	9.4	9.6	28
6.7	6.4	8.1	617,760	820,105	32.8	4.5	2.5	4.4	29
10.1	4.9	6.0	867,373	1,098,312	26.6	6.0	1.8	2.4	30
9.7	5.2	6.5	1,019,090	1,531,654	50.3	8.4	3.7	5.7	31
0.7	8.0	8.1	134,790	137,687	2.1	0.8	8.6	8.8	32

付表I 産業中分類別事業所敷地面積(従業者30人以上の事業所)

産 業 分 類	敷 地 面 積				1 事業所当たり敷地面積	
	平成29年 (㎡)	平成30年 (㎡)	前年比 (%)	構成比 (%)	平成29年 (㎡)	平成30年 (㎡)
合 計	40,895,703	41,460,251	1.4	100.0	39,859	39,561
09 食 料	1,580,898	1,592,391	0.7	3.8	13,285	13,381
10 飲 料	401,392	401,971	0.1	1.0	44,599	44,663
11 織 維	407,973	386,645	△5.2	0.9	7,418	7,435
12 木 材	589,494	525,364	△10.9	1.3	53,590	40,413
13 家 具	931,412	912,912	△2.0	2.2	71,647	76,076
14 紙 ・ パ	1,868,236	1,951,983	4.5	4.7	69,194	65,066
15 印 刷	309,408	288,246	△6.8	0.7	11,050	11,530
16 化 学	5,470,853	5,504,274	0.6	13.3	101,312	98,291
17 石 油	-	-	-	-	-	-
18 プ ラ	2,247,114	2,279,029	1.4	5.5	33,539	32,099
19 ゴ ム	1,447,785	1,499,508	3.6	3.6	49,924	48,371
20 皮 革	116,641	91,055	△21.9	0.2	14,580	13,008
21 窯 業	2,371,673	2,514,142	6.0	6.1	48,401	46,558
22 鉄 鋼	942,177	1,015,177	7.7	2.4	52,343	50,759
23 非 鉄	2,071,850	2,011,466	△2.9	4.9	82,874	83,811
24 金 属	2,067,718	2,158,632	4.4	5.2	24,912	25,100
25 は ん 用	1,650,780	1,711,089	3.7	4.1	44,616	43,874
26 生 産	1,447,055	1,631,004	12.7	3.9	21,925	21,461
27 業 務	5,694,633	5,743,233	0.9	13.9	101,690	100,758
28 電 子	2,793,936	2,592,105	△7.2	6.3	32,488	33,232
29 電 気	1,629,251	1,726,021	5.9	4.2	25,861	25,383
30 情 報	1,611,398	1,695,082	5.2	4.1	33,571	36,066
31 輸 送	2,986,387	2,974,776	△0.4	7.2	52,393	52,189
32 そ の 他	257,639	254,146	△1.4	0.6	14,313	14,950

付表J 水源別・用途別工業用水(従業者30人以上の事業所)

水源別・用途別	1日当たりの用水量				
	平成28年 (m <sup>3</sup> )	平成29年 (m <sup>3</sup> )	増減額 (m <sup>3</sup> )	前年比 (%)	構成比 (%)
工業用水合計	569,256	587,995	18,739	3.3	100.0
水源別(淡水計)	569,256	587,995	18,739	3.3	100.0
工業用水道	310,500	321,730	11,230	3.6	54.7
上水道	42,991	41,085	△1,906	△4.4	7.0
井戸水	71,288	73,764	2,476	3.5	12.5
その他の淡水	144,477	151,416	6,939	4.8	25.8

付表K 産業中分類別工業用水(淡水)(従業者30人以上の事業所)

産業分類	1日当たりの用水量(淡水)				
	平成28年 (m <sup>3</sup> )	平成29年 (m <sup>3</sup> )	増減額 (m <sup>3</sup> )	前年比 (%)	構成比 (%)
合計	569,256	587,995	18,739	3.3	100.0
09 食料	26,376	28,269	1,893	7.2	4.8
10 飲料	6,156	5,463	△693	△11.3	0.9
11 繊維	1,015	1,018	3	0.3	0.2
12 木材	577	458	△119	△20.6	0.1
13 家具	322	303	△19	△5.9	0.1
14 紙パ	101,614	104,260	2,646	2.6	17.7
15 印刷	309	201	△108	△35.0	0.0
16 化学	264,032	275,608	11,576	4.4	46.9
17 石油	-	-	-	-	-
18 プラ	6,820	7,312	492	7.2	1.2
19 ゴム	7,542	7,662	120	1.6	1.3
20 皮革	118	121	3	2.5	0.0
21 窯業	19,455	19,609	154	0.8	3.3
22 鉄鋼	4,957	6,212	1,255	25.3	1.1
23 非鉄	67,726	67,355	△371	△0.5	11.5
24 金属	6,742	8,113	1,371	20.3	1.4
25 はん	916	999	83	9.1	0.2
26 生産	1,627	1,757	130	8.0	0.3
27 業務	4,601	4,126	△475	△10.3	0.7
28 電子	35,532	36,418	886	2.5	6.2
29 電気	2,316	2,299	△17	△0.7	0.4
30 情報	3,410	3,146	△264	△7.7	0.5
31 輸送	5,886	5,604	△282	△4.8	1.0
32 その他	1,207	1,682	475	39.4	0.3

付表L 市町村別事業所数、従業者数、製造品出荷額等、現金給与総額、原材料使用額等、

地区名 市町村	事業所数			従業者数			製造品出荷額等		
	平成29年 (実数)	平成30年 (実数)	構成比 (%)	平成29年 (人)	平成30年 (人)	構成比 (%)	平成28年 (万円)	平成29年 (万円)	構成比 (%)
県計	3,620	3,559	100.0	154,979	158,584	100.0	497,786,125	512,037,545	100.0
県北地区計	839	818	23.0	38,165	39,259	24.8	125,441,343	127,150,453	24.8
福島市	336	327	9.2	16,249	16,925	10.7	56,510,000	57,168,750	11.2
二本松市	154	148	4.2	6,851	7,191	4.5	16,451,786	18,450,550	3.6
伊達市	132	131	3.7	4,468	4,304	2.7	15,594,895	16,248,882	3.2
本宮市	90	90	2.5	5,174	5,455	3.4	25,427,500	24,392,935	4.8
桑折町	36	34	1.0	2,251	2,223	1.4	6,422,567	5,418,831	1.1
国見町	19	19	0.5	647	689	0.4	1,138,949	1,171,973	0.2
川俣町	50	47	1.3	1,924	1,869	1.2	2,894,387	3,074,001	0.6
大玉村	22	22	0.6	601	603	0.4	1,001,259	1,224,531	0.2
県中地区計	986	957	26.9	40,909	40,927	25.8	120,217,277	120,549,891	23.5
郡山市	416	406	11.4	18,918	18,934	11.9	71,101,044	71,013,915	13.9
須賀川市	167	163	4.6	7,058	6,960	4.4	16,735,213	17,055,768	3.3
田村市	96	94	2.6	4,203	4,152	2.6	8,692,776	9,285,672	1.8
鏡石町	64	60	1.7	2,268	2,320	1.5	5,734,838	5,264,504	1.0
天栄村	14	14	0.4	676	756	0.5	762,809	817,846	0.2
石川町	53	48	1.3	1,402	1,340	0.8	2,245,812	2,214,802	0.4
玉川村	29	27	0.8	1,188	1,286	0.8	5,294,753	4,928,487	1.0
平田村	21	20	0.6	602	561	0.4	1,328,262	1,313,804	0.3
浅川町	33	32	0.9	1,078	1,061	0.7	2,410,400	2,300,327	0.4
古殿町	25	24	0.7	678	626	0.4	1,249,974	1,131,998	0.2
三春町	35	34	1.0	1,750	1,779	1.1	3,368,037	3,814,851	0.7
小野町	33	35	1.0	1,088	1,152	0.7	1,293,359	1,407,917	0.3
県南地区計	416	415	11.7	21,877	22,941	14.5	81,492,332	87,103,547	17.0
白河市	149	150	4.2	7,299	7,830	4.9	28,781,377	31,518,765	6.2
西郷村	56	52	1.5	4,199	4,427	2.8	19,346,950	19,765,283	3.9
泉崎村	41	41	1.2	2,540	2,598	1.6	7,862,254	8,281,439	1.6
中島村	19	20	0.6	921	931	0.6	2,213,804	2,151,436	0.4
矢吹町	51	51	1.4	2,255	2,325	1.5	6,927,357	7,034,786	1.4
棚倉町	48	47	1.3	2,205	2,192	1.4	8,575,197	9,186,826	1.8
矢祭町	14	14	0.4	1,235	1,386	0.9	5,558,119	6,928,221	1.4
塙町	29	31	0.9	982	1,007	0.6	1,808,481	1,844,219	0.4
鮫川村	9	9	0.3	241	245	0.2	418,793	392,572	0.1

付加価値額（従業者4人以上の事業所）

現金給与総額			原材料使用額等			付加価値額			地区名 市町村
平成28年 (万円)	平成29年 (万円)	構成比 (%)	平成28年 (万円)	平成29年 (万円)	構成比 (%)	平成28年 (万円)	平成29年 (万円)	構成比 (%)	
62,764,254	63,356,807	100.0	304,486,392	310,687,104	100.0	163,975,814	174,129,437	100.0	県計
14,937,793	15,529,955	24.5	77,408,733	76,924,144	24.8	36,645,494	40,498,939	23.3	県北地区計
6,767,275	7,147,459	11.3	37,547,786	36,511,983	11.8	16,588,425	18,762,872	10.8	福島市
2,522,189	2,661,350	4.2	10,609,892	12,448,497	4.0	4,917,774	5,181,725	3.0	二本松市
1,540,364	1,568,719	2.5	12,388,276	12,987,861	4.2	2,865,360	3,085,825	1.8	伊達市
2,116,973	1,978,180	3.1	10,955,291	9,499,802	3.1	7,412,053	8,659,558	5.0	本宮市
962,371	1,079,834	1.7	2,964,398	2,178,320	0.7	3,035,855	2,905,759	1.7	桑折町
167,535	227,794	0.4	594,617	707,612	0.2	484,029	406,911	0.2	国見町
692,386	706,249	1.1	1,672,752	1,752,160	0.6	1,044,120	1,143,353	0.7	川俣町
168,700	160,370	0.3	675,721	837,909	0.3	297,878	352,936	0.2	大玉村
16,196,237	15,347,306	24.2	75,854,858	72,704,410	23.4	38,015,292	41,823,631	24.0	県中地区計
7,999,626	7,157,022	11.3	47,011,171	44,008,317	14.2	20,772,444	24,158,623	13.9	郡山市
2,722,225	2,653,563	4.2	9,645,101	9,690,104	3.1	5,954,591	6,413,540	3.7	須賀川市
1,507,981	1,547,986	2.4	4,988,066	5,014,635	1.6	3,206,941	3,598,448	2.1	田村市
934,344	924,947	1.5	3,205,479	3,176,393	1.0	2,084,668	1,422,091	0.8	鏡石町
241,141	244,614	0.4	381,986	366,393	0.1	338,013	407,424	0.2	天栄村
418,550	426,784	0.7	1,150,294	1,136,036	0.4	977,795	974,155	0.6	石川町
547,255	562,498	0.9	4,053,347	3,697,914	1.2	1,008,551	991,977	0.6	玉川村
213,463	206,260	0.3	607,039	750,321	0.2	608,943	465,679	0.3	平田村
410,150	388,738	0.6	1,470,073	1,463,437	0.5	855,356	761,835	0.4	浅川町
230,860	201,266	0.3	746,368	719,376	0.2	427,913	363,815	0.2	古殿町
653,727	664,585	1.0	1,844,546	1,925,209	0.6	1,299,433	1,679,698	1.0	三春町
316,915	369,043	0.6	751,388	756,275	0.2	480,644	586,346	0.3	小野町
9,536,766	9,950,986	15.7	47,098,724	53,024,643	17.1	30,212,029	29,686,668	17.0	県南地区計
3,183,807	3,397,537	5.4	13,800,140	16,213,799	5.2	13,087,688	13,631,335	7.8	白河市
2,140,218	2,146,273	3.4	13,920,783	14,326,505	4.6	4,560,785	4,207,448	2.4	西郷村
1,075,423	1,131,635	1.8	4,957,047	5,370,519	1.7	2,589,300	2,559,514	1.5	泉崎村
369,563	391,123	0.6	1,251,081	1,237,374	0.4	813,360	792,097	0.5	中島村
870,288	907,392	1.4	4,255,614	4,642,557	1.5	2,403,396	2,144,470	1.2	矢吹町
1,035,263	1,046,007	1.7	6,121,987	6,600,423	2.1	2,002,583	2,063,385	1.2	棚倉町
483,488	526,627	0.8	1,927,781	3,424,869	1.1	3,539,774	3,450,629	2.0	矢祭町
308,399	328,847	0.5	649,706	958,366	0.3	1,035,938	708,031	0.4	塙町
70,317	75,545	0.1	214,585	250,231	0.1	179,205	129,759	0.1	鮫川村

付表L 市町村別事業所数、従業者数、製造品出荷額等、現金給与総額、原材料使用額等、

地区名 市町村	事業所数			従業者数			製造品出荷額等		
	平成29年 (実数)	平成30年 (実数)	構成比 (%)	平成29年 (人)	平成30年 (人)	構成比 (%)	平成28年 (万円)	平成29年 (万円)	構成比 (%)
会津地区計	480	482	13.5	19,540	20,000	12.6	38,783,057	41,118,801	8.0
会津若松市	190	192	5.4	8,947	9,058	5.7	21,327,478	22,971,574	4.5
喜多方市	138	138	3.9	4,612	4,806	3.0	7,792,509	7,750,770	1.5
北塩原村	6	6	0.2	93	97	0.1	123,231	128,506	0.0
西会津町	16	16	0.4	556	510	0.3	617,605	562,364	0.1
磐梯町	16	18	0.5	1,912	1,980	1.2	4,070,214	4,586,068	0.9
猪苗代町	21	20	0.6	453	478	0.3	660,236	690,011	0.1
会津坂下町	37	38	1.1	1,314	1,396	0.9	1,421,664	1,555,373	0.3
湯川村	6	6	0.2	386	397	0.3	755,690	791,932	0.2
柳津町	6	6	0.2	278	278	0.2	441,114	489,935	0.1
三島町	3	3	0.1	28	28	0.0	X	X	X
金山町	4	4	0.1	30	27	0.0	11,772	11,357	0.0
昭和村	2	2	0.1	15	16	0.0	X	X	X
会津美里町	35	33	0.9	916	929	0.6	1,527,628	1,547,516	0.3
南会津地区計	64	64	1.8	1,254	1,291	0.8	1,816,051	1,813,295	0.4
下郷町	13	12	0.3	297	303	0.2	594,086	542,698	0.1
檜枝岐村	-	1	0	-	4	0	-	X	X
只見町	12	12	0.3	307	318	0.2	412,276	X	X
南会津町	39	39	1.1	650	666	0.4	809,689	843,889	0.2
相双地区計	266	274	7.7	9,556	9,732	6.1	38,597,347	38,917,414	7.6
相馬市	71	71	2.0	3,799	3,897	2.5	26,079,869	26,189,186	5.1
南相馬市	148	145	4.1	4,068	4,024	2.5	9,067,692	9,066,215	1.8
広野町	11	11	0.3	613	505	0.3	1,459,552	1,492,270	0.3
檜葉町	4	8	0.2	58	161	0.1	258,904	413,552	0.1
富岡町	-	-	-	-	-	-	-	-	-
川内村	3	5	0.1	42	70	0.0	X	18,921	0.0
大熊町	-	-	-	-	-	-	-	-	-
双葉町	-	-	-	-	-	-	-	-	-
浪江町	2	3	0.1	22	34	0.0	X	X	X
葛尾村	-	1	0	-	5	0	-	X	X
新地町	23	25	0.7	675	770	0.5	1,328,100	1,338,104	0.3
飯館村	4	5	0.1	279	266	0.2	359,238	364,544	0.1
いわき地区計	569	549	15.4	23,678	24,434	15.4	91,438,718	95,384,144	18.6
いわき市	569	549	15.4	23,678	24,434	15.4	91,438,718	95,384,144	18.6
市計	2,656	2,604	73.2	115,324	117,970	74.4	395,000,857	406,497,126	79.4
町村計	964	955	26.8	39,655	40,614	25.6	102,785,268	105,540,419	20.6

付加価値額（従業者4人以上の事業所）（つづき）

現金給与総額			原材料使用額等			付加価値額			地区名 市町村
平成28年 (万円)	平成29年 (万円)	構成比 (%)	平成28年 (万円)	平成29年 (万円)	構成比 (%)	平成28年 (万円)	平成29年 (万円)	構成比 (%)	
7,313,948	7,432,877	11.7	22,391,812	24,679,719	7.9	14,164,261	14,519,168	8.3	会津地区計
3,630,435	3,613,915	5.7	13,192,636	15,079,913	4.9	6,900,921	7,057,817	4.1	会津若松市
1,621,154	1,676,660	2.6	3,975,639	4,136,059	1.3	3,205,080	3,150,617	1.8	喜多方市
35,021	38,379	0.1	52,943	52,560	0.0	62,372	68,312	0.0	北塩原村
160,324	164,289	0.3	283,141	283,496	0.1	298,913	233,887	0.1	西会津町
795,786	809,174	1.3	2,224,487	2,232,774	0.7	1,809,020	2,067,273	1.2	磐梯町
157,168	174,621	0.3	405,190	421,203	0.1	226,617	239,467	0.1	猪苗代町
379,673	406,275	0.6	593,092	675,795	0.2	727,184	776,886	0.4	会津坂下町
142,728	153,289	0.2	410,232	453,644	0.1	278,293	266,306	0.2	湯川村
70,969	74,675	0.1	303,738	340,403	0.1	127,985	138,122	0.1	柳津町
X	X	X	X	X	X	X	X	X	三島町
4,061	5,452	0.0	4,735	3,516	0.0	6,515	7,260	0.0	金山町
X	X	X	X	X	X	X	X	X	昭和村
305,778	305,567	0.5	930,080	981,035	0.3	504,678	500,190	0.3	会津美里町
366,380	353,911	0.6	817,146	817,485	0.3	885,673	876,208	0.5	南会津地区計
80,235	78,984	0.1	343,429	298,642	0.1	211,781	210,433	0.1	下郷町
-	X	X	-	X	X	-	X	X	檜枝岐村
111,250	X	X	129,816	X	X	252,758	X	X	只見町
174,895	166,895	0.3	343,901	375,319	0.1	421,134	417,882	0.2	南会津町
3,734,001	3,799,956	6.0	18,512,677	18,876,860	6.1	18,640,255	19,028,902	10.9	相双地区計
1,503,207	1,588,476	2.5	11,529,622	11,529,786	3.7	13,945,100	14,441,753	8.3	相馬市
1,511,936	1,507,422	2.4	5,200,086	5,490,359	1.8	3,233,578	2,959,820	1.7	南相馬市
310,115	241,952	0.4	779,418	713,733	0.2	580,346	620,809	0.4	広野町
24,165	48,194	0.1	175,499	354,823	0.1	77,228	123,130	0.1	檜葉町
-	-	-	-	-	-	-	-	-	富岡町
X	14,134	0.0	X	4,583	0.0	X	13,275	0.0	川内村
-	-	-	-	-	-	-	-	-	大熊町
-	-	-	-	-	-	-	-	-	双葉町
X	X	X	X	X	X	X	X	X	浪江町
-	X	X	-	X	X	-	X	X	葛尾村
260,015	297,578	0.5	683,596	657,221	0.2	580,518	625,550	0.4	新地町
101,742	90,202	0.1	127,700	115,010	0.0	198,266	223,012	0.1	飯館村
10,679,129	10,941,816	17.3	62,402,442	63,659,843	20.5	25,412,810	27,695,921	15.9	いわき地区計
10,679,129	10,941,816	17.3	62,402,442	63,659,843	20.5	25,412,810	27,695,921	15.9	いわき市
47,306,301	47,440,105	74.9	243,246,148	246,270,958	79.3	127,502,765	138,797,854	79.7	市計
15,457,953	15,916,702	25.1	61,240,244	64,416,146	20.7	36,473,049	35,331,583	20.3	町村計





## VI 平成 30 年 統 計 表

1 産業中分類別、従業者規模別事業所数、従業者数、製造品出荷額等、現金給与総額、

(1) 事業所数

産業分類	総数	4人～9人	10人～19人	20人～29人
合計	3,559	1,134	874	503
09 食料	482	174	133	56
10 飲料	80	35	25	11
11 繊維	277	99	88	38
12 木材	118	51	36	18
13 家具	80	51	13	4
14 紙・パ	78	20	18	10
15 印刷	122	48	31	18
16 化学	98	12	13	17
17 石油	21	16	4	1
18 プラ	216	63	56	26
19 ゴム	56	10	9	6
20 皮革	33	19	3	4
21 窯業	230	46	80	50
22 鉄鋼	62	14	18	10
23 非鉄	59	15	17	3
24 金属	353	132	80	55
25 はん用	107	23	32	13
26 生産	297	117	62	42
27 業務	130	29	24	20
28 電子	165	23	33	31
29 電気	172	30	42	32
30 情報	83	14	12	10
31 輸送	114	23	19	15
32 その他	126	70	26	13

(2) 従業者数

産業分類	総数	4人～9人	10人～19人	20人～29人
合計	158,584	7,135	12,042	12,369
09 食料	16,685	1,063	1,809	1,425
10 飲料	1,402	231	335	265
11 繊維	6,120	619	1,267	958
12 木材	2,293	322	464	443
13 家具	2,466	292	170	98
14 紙・パ	3,512	133	238	240
15 印刷	2,690	281	422	454
16 化学	8,218	75	175	414
17 石油	200	118	54	28
18 プラ	9,101	393	785	636
19 ゴム	5,752	70	111	143
20 皮革	909	117	44	103
21 窯業	7,104	290	1,108	1,187
22 鉄鋼	3,119	92	257	231
23 非鉄	3,751	100	233	72
24 金属	10,846	849	1,093	1,353
25 はん用	5,764	162	450	325
26 生産	8,786	756	890	1,029
27 業務	10,979	187	352	473
28 電子	13,773	147	449	777
29 電気	10,151	198	563	778
30 情報	11,484	88	162	239
31 輸送	11,184	132	270	374
32 その他	2,295	420	341	324

原材料使用額等、付加価値額（従業者4人以上の事業所）

30人～49人	50人～99人	100人～299人	300人以上	産業分類
364	349	263	72	合計
43	33	36	7	09
3	5	1	-	10
25	21	6	-	11
2	9	2	-	12
4	3	2	3	13
12	8	9	1	14
14	8	3	-	15
13	23	17	3	16
-	-	-	-	17
26	26	17	2	18
4	14	10	3	19
1	3	3	-	20
24	18	10	2	21
6	7	5	2	22
5	7	9	3	23
44	24	16	2	24
15	14	7	3	25
32	25	19	-	26
19	16	16	6	27
21	17	29	11	28
25	21	16	6	29
7	17	16	7	30
13	22	11	11	31
6	8	3	-	32

(単位：人)

30人～49人	50人～99人	100人～299人	300人以上	産業分類
14,316	24,523	42,987	45,212	合計
1,669	2,434	5,703	2,582	09
119	309	143	-	10
965	1,492	819	-	11
68	603	393	-	12
173	213	461	1,059	13
464	633	1,466	338	14
534	507	492	-	15
524	1,595	2,950	2,485	16
-	-	-	-	17
1,036	1,816	2,948	1,487	18
189	1,011	1,953	2,275	19
39	219	387	-	20
938	1,165	1,522	894	21
227	457	642	1,213	22
183	499	1,340	1,324	23
1,751	1,602	2,356	1,842	24
572	957	1,231	2,067	25
1,228	1,789	3,094	-	26
793	1,154	2,308	5,712	27
807	1,233	5,114	5,246	28
979	1,479	2,522	3,632	29
312	1,225	2,775	6,683	30
493	1,573	1,969	6,373	31
253	558	399	-	32

1 産業中分類別、従業者規模別事業所数、従業者数、製造品出荷額等、現金給与総額、

(3) 製造品出荷額等

産業分類	総数	4人～9人	10人～19人	20人～29人
合計	512,037,545	9,152,085	18,954,592	22,918,879
09 食料	30,929,424	951,457	2,224,310	3,118,041
10 飲料	13,468,482	302,478	514,716	398,982
11 繊維	4,118,637	321,995	819,338	425,725
12 木材	5,697,889	515,865	904,244	1,165,056
13 家具	4,642,080	333,528	202,460	74,263
14 紙・パ	19,909,705	126,297	491,275	635,506
15 印刷	4,215,593	220,094	391,910	656,260
16 化学	51,668,562	195,342	974,269	1,677,686
17 石油	1,746,437	1,238,939	X	X
18 プラ	23,358,278	452,056	1,022,649	1,367,576
19 ゴム	19,722,080	68,536	93,272	85,826
20 皮革	1,210,361	44,021	X	68,671
21 窯業	19,778,836	584,117	2,584,836	3,415,774
22 鉄鋼	11,163,854	533,062	1,448,155	1,397,213
23 非鉄	21,366,372	179,105	570,197	X
24 金属	27,112,785	1,139,538	1,447,393	2,591,327
25 はん用	20,787,516	180,571	691,065	734,208
26 生産	17,807,472	825,075	1,977,278	1,464,638
27 業務	25,754,436	137,443	668,321	613,000
28 電子	45,862,318	131,629	286,738	679,318
29 電気	29,747,695	165,467	532,134	981,555
30 情報	56,720,827	50,776	79,755	204,070
31 輸送	51,001,445	118,065	297,358	338,607
32 その他	4,246,461	336,629	313,167	554,967

(4) 現金給与総額

産業分類	総数	4人～9人	10人～19人	20人～29人
合計	63,356,807	1,896,305	3,488,797	3,914,368
09 食料	4,298,631	184,782	420,196	398,063
10 飲料	493,183	64,066	96,212	80,731
11 繊維	1,332,196	115,796	263,182	182,572
12 木材	716,704	95,433	146,860	155,732
13 家具	1,050,802	83,226	47,689	21,222
14 紙・パ	1,463,210	29,711	64,698	79,134
15 印刷	889,749	73,978	113,297	154,270
16 化学	4,350,093	22,887	72,762	159,550
17 石油	89,540	53,511	X	X
18 プラ	3,348,245	97,290	214,901	173,956
19 ゴム	2,656,136	17,885	23,545	27,576
20 皮革	221,170	19,088	X	29,605
21 窯業	3,097,190	95,125	386,792	443,410
22 鉄鋼	1,477,365	31,043	101,344	96,811
23 非鉄	1,776,443	32,496	65,192	X
24 金属	4,590,198	271,860	383,734	479,077
25 はん用	2,615,076	52,703	160,215	111,287
26 生産	3,517,280	258,317	334,901	396,008
27 業務	4,487,283	49,815	108,743	144,823
28 電子	5,900,248	35,782	94,386	218,987
29 電気	3,643,720	55,648	146,408	236,634
30 情報	5,394,954	21,576	32,326	66,051
31 輸送	5,217,618	33,356	88,936	121,648
32 その他	729,773	100,931	92,202	94,431

原材料使用額等、付加価値額（従業者4人以上の事業所）

（金額単位：万円）

30人～49人	50人～99人	100人～299人	300人以上	産業分類
28,133,848	72,120,477	147,619,015	213,138,649	合計
2,643,830	5,069,444	13,341,147	3,581,195	09
X	668,209	X	-	10
766,798	1,320,857	463,924	-	11
X	1,950,177	X	-	12
449,274	X	X	1,279,792	13
1,173,197	X	11,387,203	X	14
1,363,326	671,101	912,902	-	15
2,234,804	18,441,892	18,929,635	9,214,934	16
-	-	-	-	17
2,389,552	4,069,645	X	X	18
385,940	1,816,106	3,885,670	13,386,730	19
X	260,898	804,442	-	20
2,060,081	2,964,074	X	X	21
1,026,411	2,286,064	X	X	22
895,541	3,317,455	7,133,615	X	23
3,004,428	2,527,580	X	X	24
1,245,514	1,934,366	3,000,144	13,001,648	25
2,349,238	2,748,651	8,442,592	-	26
1,620,826	1,763,653	4,600,045	16,351,148	27
1,278,195	2,073,599	18,141,084	23,271,755	28
1,399,424	2,052,403	6,434,413	18,182,299	29
292,458	9,429,584	6,252,750	40,411,434	30
800,164	2,510,512	4,494,444	42,442,295	31
347,262	1,559,179	1,135,257	-	32

（金額単位：万円）

30人～49人	50人～99人	100人～299人	300人以上	産業分類
4,979,487	8,763,701	17,727,810	22,586,339	合計
470,155	643,134	1,584,584	597,717	09
X	98,342	X	-	10
226,059	369,919	174,668	-	11
X	203,849	X	-	12
75,096	X	X	547,705	13
163,718	X	720,720	X	14
186,905	156,337	204,962	-	15
255,291	824,892	1,661,802	1,352,909	16
-	-	-	-	17
344,358	673,963	X	X	18
64,229	332,451	833,873	1,356,577	19
X	56,050	97,546	-	20
381,196	498,088	X	X	21
91,678	226,612	X	X	22
85,869	230,826	590,153	X	23
660,031	591,160	X	X	24
234,266	398,430	542,932	1,115,243	25
520,771	659,836	1,347,447	-	26
258,385	389,690	945,691	2,590,136	27
254,930	382,088	2,200,213	2,713,862	28
295,392	466,525	1,074,748	1,368,365	29
90,481	440,647	1,093,311	3,650,562	30
181,116	573,428	870,099	3,349,035	31
70,371	194,372	177,466	-	32

1 産業中分類別、従業者規模別事業所数、従業者数、製造品出荷額等、現金給与総額、

(5) 原材料使用額等

産業分類	総数	4人～9人	10人～19人	20人～29人
合計	310,687,104	4,604,851	9,962,275	12,378,828
09 食料	19,484,720	563,329	1,384,404	2,144,500
10 飲料	2,526,700	107,615	181,206	117,671
11 繊維	1,902,227	120,128	288,415	151,238
12 木材	3,751,946	351,872	493,736	801,572
13 家具	2,885,172	165,316	109,682	37,213
14 紙・パ	14,299,593	37,566	345,144	399,947
15 印刷	2,039,754	88,359	150,105	273,697
16 化学	27,353,882	96,852	592,681	851,692
17 石油	1,050,572	782,280	X	X
18 プラ	14,408,285	192,802	571,399	704,632
19 ゴム	9,357,028	34,435	35,835	40,212
20 皮革	791,254	15,972	X	32,175
21 窯業	9,699,045	297,949	1,387,292	1,671,157
22 鉄鋼	7,814,686	436,623	1,138,499	1,082,075
23 非鉄	15,256,542	103,887	311,742	X
24 金属	15,630,222	516,564	667,669	1,406,274
25 はん用	12,159,112	76,381	337,777	483,247
26 生産	9,504,874	290,870	749,627	632,856
27 業務	15,497,117	42,155	302,609	259,667
28 電子	30,882,189	32,816	98,968	282,454
29 電気	19,476,808	69,753	270,683	418,282
30 情報	45,540,964	17,470	27,294	82,549
31 輸送	27,272,245	34,050	103,380	125,537
32 その他	2,102,167	129,807	150,193	260,081

(6) 付加価値額

産業分類	総数	4人～9人	10人～19人	20人～29人
合計	174,129,437	4,189,884	8,323,760	9,726,712
09 食料	9,997,999	359,444	777,920	901,428
10 飲料	4,907,843	154,258	264,368	189,046
11 繊維	1,988,992	187,452	497,125	254,153
12 木材	1,675,744	151,862	380,100	336,559
13 家具	1,473,506	155,753	85,907	34,305
14 紙・パ	4,151,998	82,184	135,304	218,111
15 印刷	1,893,631	121,979	223,894	354,226
16 化学	19,860,840	91,382	353,414	786,917
17 石油	644,319	422,832	X	X
18 プラ	7,801,611	243,526	417,909	613,836
19 ゴム	9,110,335	31,892	53,183	42,235
20 皮革	389,174	25,971	X	33,792
21 窯業	9,144,516	265,175	1,109,104	1,615,507
22 鉄鋼	2,936,455	89,296	286,714	291,796
23 非鉄	5,318,843	69,690	239,694	X
24 金属	10,124,485	577,070	722,291	1,103,288
25 はん用	8,010,258	96,472	328,094	233,239
26 生産	8,098,258	495,157	1,167,661	776,901
27 業務	9,099,986	88,229	341,283	328,277
28 電子	12,963,315	91,495	173,857	367,519
29 電気	9,365,245	88,624	242,556	521,833
30 情報	11,362,950	30,841	48,574	113,325
31 輸送	21,888,034	77,792	179,608	198,013
32 その他	1,921,100	191,508	150,927	273,044

原材料使用額等、付加価値額（従業者4人以上の事業所）

（金額単位：万円）

30人～49人	50人～99人	100人～299人	300人以上	産業分類
15,141,286	44,173,254	83,750,638	140,675,972	合計
1,586,882	3,409,754	8,241,030	2,154,821	09
X	318,082	X	-	10
386,761	748,696	206,989	-	11
X	1,338,490	X	-	12
308,093	X	X	689,597	13
780,318	X	8,161,420	X	14
662,698	330,724	534,171	-	15
1,235,909	11,142,444	8,580,558	4,853,746	16
-	-	-	-	17
1,334,192	2,264,681	X	X	18
194,101	937,000	2,210,123	5,905,322	19
X	162,402	571,116	-	20
941,430	1,623,933	X	X	21
829,660	1,553,002	X	X	22
702,641	2,425,501	4,834,894	X	23
1,377,271	1,200,807	X	X	24
615,039	962,398	1,803,778	7,880,492	25
1,256,389	1,318,006	5,257,126	-	26
744,892	740,679	2,638,917	10,768,198	27
708,903	1,257,159	12,371,044	16,130,845	28
732,297	1,302,498	3,915,909	12,767,386	29
132,633	7,123,823	3,420,327	34,736,868	30
278,515	1,215,633	2,697,520	22,817,610	31
105,029	1,130,533	326,524	-	32

（金額単位：万円）

30人～49人	50人～99人	100人～299人	300人以上	産業分類
11,287,677	23,752,114	51,493,125	65,356,165	合計
905,196	1,408,541	4,390,772	1,254,698	09
X	263,458	X	-	10
321,694	492,515	236,053	-	11
X	488,155	X	-	12
102,204	X	X	510,783	13
340,528	X	2,255,470	X	14
589,773	288,562	315,197	-	15
821,467	5,790,561	8,989,852	3,027,247	16
-	-	-	-	17
917,449	1,535,245	X	X	18
168,765	776,573	1,427,971	6,609,716	19
X	89,590	218,883	-	20
978,791	1,194,313	X	X	21
193,255	590,874	X	X	22
170,828	760,161	1,966,422	X	23
1,392,162	1,169,513	X	X	24
560,819	811,034	1,109,077	4,871,523	25
974,205	1,303,573	3,380,761	-	26
796,829	882,390	1,710,828	4,952,150	27
497,920	736,799	5,449,738	5,645,987	28
606,452	739,022	2,186,801	4,979,957	29
139,173	2,096,475	2,527,676	6,406,886	30
439,086	1,126,408	1,457,517	18,409,610	31
226,691	372,096	706,834	-	32

2 産業細分類別事業所数、従業者数、製造品出荷額等、現金給与総額、原材料使用額等、

産業細分類	事業所数	従業者数	製造品出荷額等
合計	3,559	158,584	512,037,545
09 食料品製造業	482	16,685	30,929,424
0911 部分肉・冷凍肉製造業	15	406	1,394,429
0912 肉加工品製造業	5	360	541,342
0913 処理牛乳・乳飲料製造業	5	432	2,464,090
0914 乳製品製造業（処理牛乳、乳飲料を除く）	3	323	1,248,614
0919 その他の畜産食料品製造業	14	449	820,632
0922 海藻加工業	6	174	253,819
0923 水産練製品製造業	16	498	731,426
0924 塩干・塩蔵品製造業	13	207	338,955
0925 冷凍水産物製造業	4	261	1,308,929
0926 冷凍水産食品製造業	4	40	176,650
0929 その他の水産食料品製造業	13	365	905,308
0931 野菜缶詰・果実缶詰・農産保存食料品製造業（野菜漬物を除く）	19	422	728,076
0932 野菜漬物製造業（缶詰、瓶詰、つぼ詰を除く）	23	515	708,414
0941 味そ製造業	17	222	404,453
0942 しょう油・食用アミノ酸製造業	3	48	47,661
0943 ソース製造業	1	7	X
0949 その他の調味料製造業	8	309	630,920
0961 精米・精麦業	10	165	1,633,347
0962 小麦粉製造業	1	42	X
0969 その他の精穀・製粉業	7	69	113,176
0971 パン製造業	29	636	455,181
0972 生菓子製造業	49	1,572	1,960,496
0973 ビスケット類・干菓子製造業	2	32	X
0974 米菓製造業	7	191	206,395
0979 その他のパン・菓子製造業	9	319	1,262,190
0981 動植物油脂製造業（食用油脂加工業を除く）	2	29	X
0992 めん類製造業	46	681	665,832
0993 豆腐・油揚製造業	29	304	169,765
0994 あん類製造業	7	75	102,621
0995 冷凍調理食品製造業	7	510	1,024,092
0996 そう（惣）菜製造業	26	2,452	3,137,469
0997 すし・弁当・調理パン製造業	18	1,694	1,950,194
0998 レトルト食品製造業	6	608	1,089,634
0999 他に分類されない食料品製造業	58	2,268	4,268,464
10 飲料・たばこ・飼料製造業	80	1,402	13,468,482
1011 清涼飲料製造業	7	198	366,076



## 生産額、付加価値額（従業者4人以上の事業所）

（金額単位：万円）

現金給与総額	原材料使用額等	生産額	付加価値額	産業細分類
63,356,807	310,687,104	464,679,527	174,129,437	
4,298,631	19,484,720	29,012,256	9,997,999	09
143,648	1,045,200	1,296,104	314,044	0911
83,366	378,843	540,244	140,052	0912
184,482	1,728,204	2,453,116	574,459	0913
104,346	961,296	1,219,078	239,561	0914
104,249	636,633	820,430	162,709	0919
34,446	184,936	183,003	62,140	0922
136,063	396,977	714,676	282,425	0923
46,071	214,146	310,555	103,962	0924
85,894	1,025,507	1,311,420	258,043	0925
8,562	137,121	176,623	36,601	0926
107,774	630,057	896,016	235,020	0929
119,125	456,991	635,266	215,172	0931
125,276	428,282	543,360	253,382	0932
50,302	240,638	180,531	143,113	0941
12,736	20,136	46,233	25,485	0942
X	X	X	X	0943
93,772	416,670	598,754	185,159	0949
58,298	1,382,459	910,279	222,725	0961
X	X	X	X	0962
19,236	67,757	109,099	42,054	0969
137,864	241,719	444,901	188,660	0971
347,889	768,285	1,944,335	1,061,388	0972
X	X	X	X	0973
55,728	138,853	206,674	63,198	0974
82,072	543,547	1,244,507	632,463	0979
X	X	X	X	0981
187,511	318,259	651,685	309,520	0992
53,315	75,126	160,691	82,448	0993
21,460	44,023	102,621	54,259	0994
135,195	744,759	1,023,176	236,704	0995
506,447	1,751,656	3,003,809	1,222,850	0996
359,209	1,084,440	1,903,049	762,366	0997
188,447	698,734	1,095,823	352,638	0998
668,911	2,594,214	4,101,524	1,485,614	0999
493,183	2,526,700	13,471,114	4,907,843	0010
59,529	180,371	363,402	171,795	1011

2 産業細分類別事業所数、従業者数、製造品出荷額等、現金給与総額、原材料使用額等、

産業細分類	事業所数	従業者数	製造品出荷額等
1021 果実酒製造業	1	5	X
1022 ビール類製造業	2	156	X
1023 清酒製造業	53	835	1,334,785
1024 蒸留酒・混成酒製造業	1	23	X
1031 製茶業	2	48	X
1032 コーヒー製造業	1	8	X
1041 製氷業	5	47	104,262
1061 配合飼料製造業	3	41	38,435
1062 単体飼料製造業	1	19	X
1063 有機質肥料製造業	4	22	14,706
11 繊維工業品製造業	277	6,120	4,118,637
1112 化学繊維製造業	1	97	X
1113 炭素繊維製造業	1	19	X
1116 毛紡績業	1	33	X
1117 ねん糸製造業（かさ高加工糸を除く）	1	13	X
1121 綿・スフ織物業	2	20	X
1122 絹・人絹織物業	9	130	187,569
1133 横編ニット生地製造業	1	4	X
1142 絹・人絹織物機械染色業	1	27	X
1145 織物手加工染色整理業	1	4	X
1146 綿状繊維・糸染色整理業	1	10	X
1147 ニット・レース染色整理業	1	8	X
1148 繊維雑品染色整理業	1	26	X
1151 網製造業	1	7	X
1152 漁網製造業	1	22	X
1159 その他の繊維粗製品製造業	1	5	X
1161 織物製成人男子・少年服製造業（不織布製及びレース製を含む）	10	509	378,243
1162 織物製成人女子・少女服製造業（不織布製及びレース製を含む）	74	1,497	570,468
1163 織物製乳幼児服製造業（不織布製及びレース製を含む）	1	26	X
1164 織物製シャツ製造業（不織布製及びレース製を含み、下着を除く）	30	992	385,166
1165 織物製事務用・作業用・衛生用・スポーツ用衣服・校服製造業	12	295	154,733
1166 ニット製外衣製造業（アウターシャツ類、セーター類などを除く）	1	4	X
1167 ニット製アウターシャツ類製造業	41	502	222,890
1168 セーター類製造業	11	246	215,381
1169 その他の外衣・シャツ製造業	7	262	148,127
1172 ニット製下着製造業	8	236	111,757
1173 織物製・ニット製寝着類製造業	1	57	X

## 生産額、付加価値額（従業者4人以上の事業所）

（金額単位：万円）

現金給与総額	原材料使用額等	生産額	付加価値額	産業細分類
X	X	X	X	1021
X	X	X	X	1022
255,878	453,702	1,339,454	602,689	1023
X	X	X	X	1024
X	X	X	X	1031
X	X	X	X	1032
15,083	45,317	104,262	54,579	1041
11,443	15,870	37,656	20,894	1061
X	X	X	X	1062
6,888	2,881	14,079	10,950	1063
1,332,196	1,902,227	4,044,518	1,988,992	0011
X	X	X	X	1112
X	X	X	X	1113
X	X	X	X	1116
X	X	X	X	1117
X	X	X	X	1121
41,899	100,151	167,973	78,556	1122
X	X	X	X	1133
X	X	X	X	1142
X	X	X	X	1145
X	X	X	X	1146
X	X	X	X	1147
X	X	X	X	1148
X	X	X	X	1151
X	X	X	X	1152
X	X	X	X	1159
112,571	183,596	376,957	177,459	1161
288,854	171,093	570,138	362,681	1162
X	X	X	X	1163
202,010	123,346	381,159	237,749	1164
59,790	60,876	154,658	85,955	1165
X	X	X	X	1166
95,899	75,415	223,478	136,472	1167
52,928	104,845	208,885	101,275	1168
58,702	52,904	149,001	88,473	1169
40,905	48,312	110,937	58,801	1172
X	X	X	X	1173

2 産業細分類別事業所数、従業者数、製造品出荷額等、現金給与総額、原材料使用額等、

産業細分類	事業所数	従業者数	製造品出荷額等
1174 補整着製造業	3	79	50,431
1183 スカーフ・マフラー・ハンカチーフ製造業	4	40	21,655
1184 靴下製造業	1	45	X
1186 帽子製造業（帽体を含む）	1	9	X
1189 他に分類されない衣服・繊維製身の回り品製造業	7	108	41,265
1191 寝具製造業	7	131	187,092
1194 帆布製品製造業	13	165	224,631
1195 繊維製袋製造業	3	120	251,471
1196 刺しゅう業	5	30	9,534
1198 繊維製衛生材料製造業	1	46	X
1199 他に分類されない繊維製品製造業	12	296	255,896
<b>12 木材・木製品製造業</b>	<b>118</b>	<b>2,293</b>	<b>5,697,889</b>
1211 一般製材業	64	903	2,195,825
1213 木材チップ製造業	8	190	603,101
1221 造作材製造業（建具を除く）	4	275	565,529
1222 合板製造業	3	52	155,649
1223 集成材製造業	4	192	660,355
1224 建築用木製組立材料製造業	10	287	835,121
1225 パーティクルボード製造業	2	116	X
1228 床板製造業	3	44	82,130
1232 木箱製造業	5	62	89,535
1291 木材薬品処理業	1	9	X
1299 他に分類されない木製品製造業（竹、とうを含む）	14	163	192,356
<b>13 家具・装備品製造業</b>	<b>80</b>	<b>2,466</b>	<b>4,642,080</b>
1311 木製家具製造業（漆塗りを除く）	36	1,113	2,615,720
1312 金属製家具製造業	2	282	X
1321 宗教用具製造業	10	459	390,058
1331 建具製造業	27	531	528,427
1391 事務所用・店舗用装備品製造業	3	58	50,166
1393 鏡縁・額縁製造業	1	16	X
1399 他に分類されない家具・装備品製造業	1	7	X
<b>14 パルプ・紙・紙加工品製造業</b>	<b>78</b>	<b>3,512</b>	<b>19,909,705</b>
1421 洋紙・機械すき和紙製造業	2	233	X
1422 板紙製造業	2	436	X
1431 塗工紙製造業（印刷用紙を除く）	2	155	X
1432 段ボール製造業	3	48	53,631
1433 壁紙・ふすま紙製造業	1	6	X

## 生産額、付加価値額（従業者4人以上の事業所）

（金額単位：万円）

現金給与総額	原材料使用額等	生産額	付加価値額	産業細分類
18,589	17,833	49,491	29,228	1174
9,814	7,811	21,316	12,818	1183
X	X	X	X	1184
X	X	X	X	1186
20,546	11,779	41,115	27,302	1189
33,459	126,981	154,733	46,782	1191
57,133	140,112	221,481	77,524	1194
38,394	139,561	251,389	101,454	1195
4,410	1,943	9,534	7,029	1196
X	X	X	X	1198
66,781	158,279	249,467	88,134	1199
716,704	3,751,946	5,244,091	1,675,744	0012
295,872	1,402,302	2,008,052	681,066	1211
63,921	283,031	529,511	278,050	1213
58,343	454,476	552,559	90,746	1221
19,184	106,551	150,873	43,703	1222
67,895	493,156	607,303	147,025	1223
101,130	545,940	759,585	256,203	1224
X	X	X	X	1225
13,526	52,769	61,223	27,193	1228
18,155	59,065	88,180	28,213	1232
X	X	X	X	1291
39,551	86,087	174,669	97,847	1299
1,050,802	2,885,172	4,317,659	1,473,506	0013
477,132	1,878,899	2,399,010	606,878	1311
X	X	X	X	1312
146,186	155,392	291,219	201,318	1321
284,733	128,929	528,327	369,239	1331
10,126	28,424	38,918	20,131	1391
X	X	X	X	1393
X	X	X	X	1399
1,463,210	14,299,593	18,840,900	4,151,998	0014
X	X	X	X	1421
X	X	X	X	1422
X	X	X	X	1431
13,859	21,846	53,466	29,431	1432
X	X	X	X	1433

2 産業細分類別事業所数、従業者数、製造品出荷額等、現金給与総額、原材料使用額等、

産業細分類	事業所数	従業者数	製造品出荷額等
1441 事務用・学用紙製品製造業	1	11	X
1449 その他の紙製品製造業	3	308	815,651
1451 重包装紙袋製造業	4	131	217,993
1452 角底紙袋製造業	2	67	X
1453 段ボール箱製造業	33	1,147	3,942,727
1454 紙器製造業	9	174	387,878
1499 その他のパルプ・紙・紙加工品製造業	16	796	5,318,977
15 印刷・同関連品製造業	122	2,690	4,215,593
1511 オフセット印刷業（紙に対するもの）	86	2,154	3,582,283
1512 オフセット印刷以外の印刷業（紙に対するもの）	4	60	80,971
1513 紙以外の印刷業	22	403	476,206
1521 製版業	3	18	24,069
1531 製本業	3	24	16,075
1532 印刷物加工業	3	14	X
1591 印刷関連サービス業	1	17	X
16 化学工業製品製造業	98	8,218	51,668,562
1612 複合肥料製造業	6	128	742,951
1622 無機顔料製造業	3	453	2,827,956
1623 圧縮ガス・液化ガス製造業	4	51	438,150
1624 塩製造業	2	17	X
1629 その他の無機化学工業製品製造業	10	504	2,941,509
1632 脂肪族系中間物製造業（脂肪族系溶剤を含む）	1	117	X
1634 環式中間物・合成染料・有機顔料製造業	4	136	513,644
1635 プラスチック製造業	4	1,244	5,411,128
1639 その他の有機化学工業製品製造業	18	1,104	3,366,131
1642 石けん・合成洗剤製造業	1	4	X
1644 塗料製造業	2	110	X
1651 医薬品原薬製造業	5	677	2,635,799
1652 医薬品製剤製造業	9	1,468	21,151,597
1654 生薬・漢方製剤製造業	1	5	X
1655 動物用医薬品製造業	2	781	X
1661 仕上用・皮膚用化粧品製造業（香水、オーデコロンを含む）	4	192	576,506
1669 その他の化粧品・歯磨・化粧用調整品製造業	1	47	X
1692 農薬製造業	7	378	754,857
1693 香料製造業	1	64	X
1694 ゼラチン・接着剤製造業	3	141	627,985
1695 写真感光材料製造業	1	175	X

## 生産額、付加価値額（従業者4人以上の事業所）

（金額単位：万円）

現金給与総額	原材料使用額等	生産額	付加価値額	産業細分類
X	X	X	X	1441
144,936	473,836	804,845	278,495	1449
48,337	131,787	200,598	75,661	1451
X	X	X	X	1452
426,357	2,561,889	3,277,815	1,129,888	1453
48,730	276,312	214,649	88,754	1454
316,105	4,116,346	5,283,388	856,777	1499
889,749	2,039,754	4,084,055	1,893,631	0015
717,515	1,777,658	3,461,779	1,568,493	1511
20,866	46,566	80,971	31,857	1512
125,660	186,527	472,520	249,642	1513
7,697	10,150	24,069	12,887	1521
7,957	1,666	15,909	13,342	1531
X	X	X	X	1532
X	X	X	X	1591
4,350,093	27,353,882	44,656,261	19,860,840	0016
54,245	431,176	729,426	259,060	1612
230,780	1,817,808	2,838,830	916,737	1622
22,244	173,186	216,675	245,336	1623
X	X	X	X	1624
283,956	1,325,584	2,768,167	1,412,345	1629
X	X	X	X	1632
55,944	255,639	500,089	225,486	1634
877,525	2,410,831	5,230,681	2,184,904	1635
638,319	2,232,702	3,223,028	900,736	1639
X	X	X	X	1642
X	X	X	X	1644
410,235	1,378,880	2,469,762	823,019	1651
693,576	11,073,912	18,401,755	7,969,499	1652
X	X	X	X	1654
X	X	X	X	1655
55,219	246,626	570,075	299,622	1661
X	X	X	X	1669
158,059	228,206	736,525	455,595	1692
X	X	X	X	1693
61,060	249,773	617,200	326,482	1694
X	X	X	X	1695

2 産業細分類別事業所数、従業者数、製造品出荷額等、現金給与総額、原材料使用額等、

産業細分類	事業所数	従業者数	製造品出荷額等
1699 他に分類されない化学工業製品製造業	9	422	1,631,963
17 石油製品・石炭製品製造業	21	200	1,746,437
1741 舗装材料製造業	18	170	1,676,637
1799 その他の石油製品・石炭製品製造業	3	30	69,800
18 プラスチック製品製造業	216	9,101	23,358,278
1811 プラスチック板・棒製造業	2	60	X
1812 プラスチック管製造業	2	57	X
1814 プラスチック異形押出製品製造業	3	147	286,474
1815 プラスチック板・棒・管・継手・異形押出製品加工業	4	19	9,976
1821 プラスチックフィルム製造業	10	615	2,619,117
1822 プラスチックシート製造業	1	10	X
1825 プラスチックフィルム・シート・床材・合成皮革加工業	8	1,206	5,192,874
1831 電気機械器具用プラスチック製品製造業（加工業を除く）	29	705	1,086,282
1832 輸送機械器具用プラスチック製品製造業（加工業を除く）	27	1,690	3,023,252
1833 その他の工業用プラスチック製品製造業（加工業を除く）	15	797	1,032,509
1834 工業用プラスチック製品加工業	15	424	433,856
1841 軟質プラスチック発泡製品製造業（半硬質性を含む）	3	273	1,138,794
1842 硬質プラスチック発泡製品製造業	5	170	545,533
1844 強化プラスチック製容器・浴槽等製造業	15	250	839,703
1845 発泡・強化プラスチック製品加工業	1	6	X
1851 プラスチック成形材料製造業	11	325	1,062,323
1852 廃プラスチック製品製造業	4	40	72,530
1891 プラスチック製日用雑貨・食卓用品製造業	12	465	1,526,788
1892 プラスチック製容器製造業	27	1,280	3,401,251
1897 他に分類されないプラスチック製品製造業	9	298	429,697
1898 他に分類されないプラスチック製品加工業	13	264	175,014
19 ゴム製品製造業	56	5,752	19,722,080
1911 自動車タイヤ・チューブ製造業	1	1,612	X
1921 ゴム製履物・同附属品製造業	2	109	X
1922 プラスチック製履物・同附属品製造業	1	53	X
1931 ゴムベルト製造業	2	13	X
1932 ゴムホース製造業	3	417	578,419
1933 工業用ゴム製品製造業	40	3,153	5,523,410
1991 ゴム引布・同製品製造業	1	10	X
1992 医療・衛生用ゴム製品製造業	4	330	712,710
1993 ゴム練生地製造業	1	44	X
1999 他に分類されないゴム製品製造業	1	11	X



## 生産額、付加価値額（従業者4人以上の事業所）

（金額単位：万円）

現金給与総額	原材料使用額等	生産額	付加価値額	産業細分類
139,363	1,022,297	1,639,540	609,124	1699
89,540	1,050,572	1,477,787	644,319	0017
78,901	1,006,960	1,418,495	620,071	1741
10,639	43,612	59,292	24,248	1799
3,348,245	14,408,285	21,829,148	7,801,611	0018
X	X	X	X	1811
X	X	X	X	1812
62,543	159,696	286,759	111,513	1814
4,247	2,666	9,976	6,768	1815
246,531	1,618,830	2,610,922	814,353	1821
X	X	X	X	1822
613,791	3,750,163	5,216,814	1,329,237	1825
209,557	540,677	1,016,689	504,338	1831
587,550	1,891,544	2,919,108	954,960	1832
271,727	522,577	1,046,821	454,609	1833
133,453	157,341	299,629	248,133	1834
101,523	859,167	195,675	233,424	1841
63,060	332,029	388,804	189,679	1842
82,376	550,169	798,088	254,295	1844
X	X	X	X	1845
182,855	588,283	1,064,920	473,116	1851
11,312	33,370	72,530	36,260	1852
176,322	882,776	1,535,666	502,092	1891
387,589	2,027,871	3,320,170	1,156,479	1892
95,081	178,777	424,057	226,103	1897
54,228	79,297	164,310	86,058	1898
2,656,136	9,357,028	19,509,304	9,110,335	0019
X	X	X	X	1911
X	X	X	X	1921
X	X	X	X	1922
X	X	X	X	1931
129,685	332,394	435,311	225,839	1932
1,256,285	3,324,270	5,500,038	1,895,134	1933
X	X	X	X	1991
93,781	183,799	704,744	461,726	1992
X	X	X	X	1993
X	X	X	X	1999

2 産業細分類別事業所数、従業者数、製造品出荷額等、現金給与総額、原材料使用額等、

産業細分類	事業所数	従業者数	製造品出荷額等
20 なめし革・同製品・毛皮製造業	33	909	1,210,361
2031 革製履物用材料・同附属品製造業	3	25	14,024
2041 革製履物製造業	14	564	858,987
2061 かばん製造業	6	201	265,087
2071 袋物製造業（ハンドバッグを除く）	1	14	X
2072 ハンドバッグ製造業	7	94	61,998
2099 その他のなめし革製品製造業	2	11	X
21 窯業・土石製品製造業	230	7,104	19,778,836
2112 板ガラス加工業	4	135	233,366
2113 ガラス製加工素材製造業	4	67	124,705
2114 ガラス容器製造業	1	144	X
2115 理化学用・医療用ガラス器具製造業	3	157	141,192
2117 ガラス繊維・同製品製造業	8	1,121	4,047,278
2119 その他のガラス・同製品製造業	20	1,265	2,830,665
2121 セメント製造業	2	37	X
2122 生コンクリート製造業	53	931	2,641,160
2123 コンクリート製品製造業	36	867	2,595,240
2129 その他のセメント製品製造業	9	283	1,521,056
2142 食卓用・ちゅう房用陶磁器製造業	2	29	X
2144 電気用陶磁器製造業	4	291	583,987
2146 陶磁器製タイル製造業	1	8	X
2151 耐火れんが製造業	2	162	X
2152 不定形耐火物製造業	1	51	X
2161 炭素質電極製造業	1	17	X
2169 その他の炭素・黒鉛製品製造業	1	30	X
2172 研削と石製造業	1	6	X
2179 その他の研磨材・同製品製造業	1	135	X
2181 砕石製造業	15	343	1,049,990
2183 人工骨材製造業	2	68	X
2184 石工品製造業	20	173	242,521
2185 けいそう土・同製品製造業	1	10	X
2186 鉱物・土石粉碎等処理業	15	299	1,106,941
2192 石こう（膏）製品製造業	3	106	362,670
2193 石灰製造業	1	9	X
2194 鋳型製造業（中子を含む）	12	287	497,824
2199 他に分類されない窯業・土石製品製造業	7	73	155,558
22 鉄鋼製造業	62	3,119	11,163,854

## 生産額、付加価値額（従業者4人以上の事業所）

（金額単位：万円）

現金給与総額	原材料使用額等	生産額	付加価値額	産業細分類
221,170	791,254	1,204,457	389,174	0020
4,832	8,148	14,024	5,440	2031
132,945	580,911	863,003	259,446	2041
55,012	168,959	264,428	88,153	2061
X	X	X	X	2071
21,894	32,103	52,737	27,680	2072
X	X	X	X	2099
3,097,190	9,699,045	18,894,477	9,144,516	0021
52,375	108,017	228,247	108,248	2112
30,009	42,757	114,334	75,878	2113
X	X	X	X	2114
43,940	56,181	129,642	71,790	2115
562,335	1,730,247	4,115,265	2,157,969	2117
636,060	1,433,395	2,864,044	1,249,770	2119
X	X	X	X	2121
317,036	1,664,700	2,572,512	898,596	2122
338,570	1,321,250	2,273,449	1,175,540	2123
171,898	633,453	1,522,749	824,200	2129
X	X	X	X	2142
129,802	391,881	610,690	150,473	2144
X	X	X	X	2146
X	X	X	X	2151
X	X	X	X	2152
X	X	X	X	2161
X	X	X	X	2169
X	X	X	X	2172
X	X	X	X	2179
144,820	280,526	888,239	670,965	2181
X	X	X	X	2183
56,861	116,454	124,282	115,981	2184
X	X	X	X	2185
130,739	465,765	1,064,049	573,222	2186
51,700	305,513	360,148	41,537	2192
X	X	X	X	2193
102,322	299,787	325,181	174,355	2194
26,418	73,046	154,248	76,763	2199
1,477,365	7,814,686	10,409,788	2,936,455	0022

2 産業細分類別事業所数、従業者数、製造品出荷額等、現金給与総額、原材料使用額等、

産業細分類	事業所数	従業者数	製造品出荷額等
2221 製鋼・製鋼圧延業	1	154	X
2233 冷間ロール成型形鋼製造業	1	88	X
2234 鋼管製造業	1	18	X
2237 引抜鋼管製造業	3	198	986,579
2238 伸線業	1	73	X
2251 銑鉄铸件製造業（鉄管、可鍛鉄を除く）	11	638	1,608,346
2252 可鍛鉄製造業	1	111	X
2253 鋳鋼製造業	4	1,060	1,945,400
2254 鍛工品製造業	4	194	569,939
2291 鉄鋼シャースリット業	16	266	2,356,660
2292 鉄スクラップ加工処理業	14	272	1,719,547
2299 他に分類されない鉄鋼業	5	47	45,586
<b>23 非鉄金属製造業</b>	<b>59</b>	<b>3,751</b>	<b>21,366,372</b>
2311 銅第1次製錬・精製業	1	455	X
2319 その他の非鉄金属第1次製錬・精製業	1	114	X
2322 アルミニウム第2次製錬・精製業（アルミニウム合金製造業を含む）	4	532	3,005,105
2329 その他の非鉄金属第2次製錬・精製業（非鉄金属合金製造業を含む）	12	374	1,848,227
2331 伸銅品製造業	2	589	X
2332 アルミニウム・同合金圧延業（抽伸、押し出しを含む）	3	109	272,192
2339 その他の非鉄金属・同合金圧延業（抽伸、押し出しを含む）	3	73	346,626
2341 電線・ケーブル製造業（光ファイバケーブルを除く）	5	181	1,346,458
2351 銅・同合金铸件製造業（ダイカストを除く）	3	52	104,110
2352 非鉄金属铸件製造業（銅・同合金铸件及びダイカストを除く）	8	584	1,242,141
2353 アルミニウム・同合金ダイカスト製造業	7	188	246,269
2354 非鉄金属ダイカスト製造業（アルミニウム・同合金ダイカストを除く）	2	49	X
2355 非鉄金属鍛造品製造業	2	16	X
2399 他に分類されない非鉄金属製造業	6	435	3,528,239
<b>24 金属製品製造業</b>	<b>353</b>	<b>10,846</b>	<b>27,112,785</b>
2411 ブリキ缶・その他のめっき板等製品製造業	1	45	X
2422 機械刃物製造業	5	35	28,102
2426 農業用器具製造業（農業用機械を除く）	2	9	X
2429 その他の金物類製造業	6	254	552,560
2431 配管工事用附属品製造業（バルブ、コックを除く）	5	281	1,221,811
2432 ガス機器・石油機器製造業	6	238	342,507
2441 鉄骨製造業	51	658	1,466,005
2442 建設用金属製品製造業（鉄骨を除く）	32	883	2,175,869
2443 金属製サッシ・ドア製造業	12	312	394,446

## 生産額、付加価値額（従業者4人以上の事業所）

（金額単位：万円）

現金給与総額	原材料使用額等	生産額	付加価値額	産業細分類
X	X	X	X	2221
X	X	X	X	2233
X	X	X	X	2234
101,395	706,907	936,731	244,020	2237
X	X	X	X	2238
301,600	1,018,882	1,585,465	471,304	2251
X	X	X	X	2252
493,864	1,103,572	1,691,249	762,759	2253
99,424	406,989	569,723	140,254	2254
116,945	2,002,502	2,193,140	339,726	2291
109,955	1,363,197	1,602,864	329,757	2292
17,298	11,987	44,588	31,110	2299
1,776,443	15,256,542	21,120,416	5,318,843	23
X	X	X	X	2311
X	X	X	X	2319
258,244	2,151,990	3,024,576	780,740	2322
168,493	1,191,098	1,763,086	579,868	2329
X	X	X	X	2331
33,727	173,141	258,672	81,676	2332
27,923	277,741	251,192	62,352	2339
73,806	1,209,147	1,224,279	109,124	2341
18,211	60,087	104,110	40,762	2351
255,885	533,088	1,225,981	587,083	2352
52,151	154,585	263,921	96,953	2353
X	X	X	X	2354
X	X	X	X	2355
166,210	1,897,689	3,509,466	1,469,010	2399
4,590,198	15,630,222	26,540,558	10,124,485	0024
X	X	X	X	2411
9,574	5,744	28,102	20,701	2422
X	X	X	X	2426
89,618	304,744	540,876	225,766	2429
110,616	1,015,974	1,225,070	175,769	2431
72,388	247,070	339,430	77,958	2432
255,226	884,954	1,455,852	531,827	2441
404,296	903,255	2,189,898	1,207,183	2442
107,776	172,980	387,589	195,686	2443

2 産業細分類別事業所数、従業者数、製造品出荷額等、現金給与総額、原材料使用額等、

産業細分類	事業所数	従業者数	製造品出荷額等
2444 鉄骨系プレハブ住宅製造業	1	5	X
2445 建築用金属製品製造業（サッシ、ドア、建築用金物を除く）	15	277	928,003
2446 製缶板金業	59	1,026	1,323,779
2451 アルミニウム・合金プレス製品製造業	5	134	236,993
2452 金属プレス製品製造業（アルミニウム・合金を除く）	53	1,538	2,187,148
2453 粉末や金製品製造業	5	1,196	3,181,774
2461 金属製品塗装業	18	313	244,160
2463 金属彫刻業	1	6	X
2464 電気めっき業（表面処理鋼材製造業を除く）	11	544	924,764
2465 金属熱処理業	3	76	134,744
2469 その他の金属表面処理業	15	510	1,513,792
2479 その他の金属線製品製造業	9	138	256,684
2481 ボルト・ナット・リベット・小ねじ・木ねじ等製造業	14	761	1,840,809
2492 金属製スプリング製造業	6	207	264,664
2499 他に分類されない金属製品製造業	18	1,400	7,712,147
25 はん用機械器具製造業	107	5,764	20,787,516
2511 ボイラ製造業	1	35	X
2512 蒸気機関・タービン・水カタービン製造業（船用を除く）	2	133	X
2513 はん用内燃機関製造業	1	7	X
2521 ポンプ・同装置製造業	2	176	X
2522 空気圧縮機・ガス圧縮機・送風機製造業	5	346	1,259,262
2523 油圧・空圧機器製造業	10	1,727	10,107,109
2531 動力伝導装置製造業（玉軸受、ころ軸受を除く）	5	214	307,183
2532 エレベータ・エスカレータ製造業	1	18	X
2533 物流運搬設備製造業	10	441	895,395
2535 冷凍機・温湿調整装置製造業	3	27	19,648
2592 弁・同附属品製造業	12	351	804,959
2593 パイプ加工・パイプ附属品加工業	2	38	X
2594 玉軸受・ころ軸受製造業	10	1,182	4,016,108
2595 ピストンリング製造業	1	11	X
2596 他に分類されないはん用機械・装置製造業	15	419	1,198,514
2599 各種機械・同部分品製造修理業（注文製造・修理）	27	639	987,000
26 生産用機械器具製造業	297	8,786	17,807,472
2611 農業用機械製造業（農業用器具を除く）	3	49	40,573
2621 建設機械・鉱山機械製造業	18	1,098	1,837,893
2634 繊維機械部分品・取付具・附属品製造業	2	91	X
2635 縫製機械製造業	2	356	X

## 生産額、付加価値額（従業者4人以上の事業所）

（金額単位：万円）

現金給与総額	原材料使用額等	生産額	付加価値額	産業細分類
X	X	X	X	2444
111,623	551,414	889,943	341,856	2445
381,872	554,323	1,285,881	699,739	2446
50,273	95,014	227,384	118,813	2451
506,283	1,118,734	2,171,984	953,945	2452
655,400	618,952	3,154,260	2,251,558	2453
100,149	73,121	243,208	151,729	2461
X	X	X	X	2463
212,555	369,513	918,764	477,172	2464
26,568	59,190	133,791	60,194	2465
220,752	1,145,003	1,516,076	303,009	2469
41,066	144,507	202,106	103,867	2479
305,305	953,764	1,485,065	772,529	2481
78,814	119,192	269,569	134,265	2492
824,146	6,160,385	7,700,649	1,278,404	2499
2,615,076	12,159,112	19,617,102	8,010,258	0025
X	X	X	X	2511
X	X	X	X	2512
X	X	X	X	2513
X	X	X	X	2521
203,504	910,991	1,139,437	293,161	2522
777,167	5,719,196	9,511,951	4,220,740	2523
78,204	107,565	297,234	172,861	2531
X	X	X	X	2532
205,045	499,281	689,231	404,235	2533
6,699	10,415	19,648	8,550	2535
129,848	441,103	803,099	338,013	2592
X	X	X	X	2593
616,115	2,700,042	4,052,393	1,155,328	2594
X	X	X	X	2595
194,674	749,737	1,000,471	402,095	2596
230,681	471,163	957,194	471,695	2599
3,517,280	9,504,874	18,135,568	8,098,258	0026
11,472	23,127	40,257	16,154	2611
426,882	1,150,398	1,858,440	611,181	2621
X	X	X	X	2634
X	X	X	X	2635

2 産業細分類別事業所数、従業者数、製造品出荷額等、現金給与総額、原材料使用額等、

産業細分類	事業所数	従業者数	製造品出荷額等
2641 食品機械・同装置製造業	11	194	383,964
2642 木材加工機械製造業	2	34	X
2643 パルプ装置・製紙機械製造業	1	96	X
2644 印刷・製本・紙工機械製造業	5	131	225,108
2645 包装・荷造機械製造業	5	139	240,840
2651 鋳造装置製造業	1	5	X
2652 化学機械・同装置製造業	7	215	801,496
2653 プラスチック加工機械・同附属装置製造業	2	20	X
2661 金属工作機械製造業	6	116	110,173
2662 金属加工機械製造業（金属工作機械を除く）	4	172	302,462
2663 金属工作機械用・金属加工機械用部分品・附属品製造業	68	1,264	1,669,421
2664 機械工具製造業（粉末や金業を除く）	15	675	822,229
2671 半導体製造装置製造業	16	543	1,398,588
2672 フラットパネルディスプレイ製造装置製造業	4	125	407,143
2691 金属用金型・同部分品・附属品製造業	36	814	2,071,470
2692 非金属用金型・同部分品・附属品製造業	30	684	974,829
2694 ロボット製造業	6	250	426,619
2699 他に分類されない生産用機械・同部分品製造業	53	1,715	4,969,957
<b>27 業務用機械器具製造業</b>	<b>130</b>	<b>10,979</b>	<b>25,754,436</b>
2711 複写機製造業	5	149	208,709
2719 その他の事務用機械器具製造業	8	242	309,141
2721 サービス用機械器具製造業	2	50	X
2722 娯楽用機械製造業	8	339	569,125
2729 その他のサービス用・娯楽用機械器具製造業	2	35	X
2731 体積計製造業	5	658	1,605,238
2733 圧力計・流量計・液面計等製造業	6	133	574,414
2734 精密測定器製造業	3	99	305,339
2735 分析機器製造業	4	226	1,032,317
2736 試験機製造業	1	5	X
2737 測量機械器具製造業	5	351	875,166
2738 理化学機械器具製造業	1	65	X
2739 その他の計量器・測定器・分析機器・試験機・測量機械器具	8	689	2,548,727
2741 医療用機械器具製造業	16	3,715	10,429,096
2742 歯科用機械器具製造業	2	96	X
2743 医療用品製造業（動物用医療機械器具を含む）	8	259	270,292
2744 歯科材料製造業	2	37	X
2751 顕微鏡・望遠鏡等製造業	2	181	X



## 生産額、付加価値額（従業者4人以上の事業所）

（金額単位：万円）

現金給与総額	原材料使用額等	生産額	付加価値額	産業細分類
72,325	221,782	381,367	214,731	2641
X	X	X	X	2642
X	X	X	X	2643
49,008	116,881	223,513	96,725	2644
49,072	131,551	227,569	97,283	2645
X	X	X	X	2651
89,735	592,372	804,288	204,553	2652
X	X	X	X	2653
33,621	51,968	110,173	52,793	2661
79,947	126,591	298,100	149,422	2662
492,768	587,858	1,670,518	962,644	2663
265,976	337,704	831,143	428,214	2664
204,365	572,056	1,384,821	774,029	2671
52,829	239,609	376,339	125,009	2672
416,140	1,361,529	2,307,807	920,162	2691
270,446	428,473	966,248	481,639	2692
112,078	292,574	428,111	120,803	2694
685,339	2,919,515	5,090,018	2,124,200	2699
4,487,283	15,497,117	25,234,835	9,099,986	0027
34,785	138,280	166,315	63,267	2711
76,782	148,711	308,290	131,194	2719
X	X	X	X	2721
95,038	127,072	564,393	398,897	2722
X	X	X	X	2729
234,281	1,183,351	1,639,416	425,952	2731
46,752	292,811	565,055	257,134	2733
36,744	150,638	299,900	144,115	2734
103,259	469,918	899,810	543,940	2735
X	X	X	X	2736
162,533	585,025	883,900	265,983	2737
X	X	X	X	2738
342,765	1,798,131	2,382,723	666,558	2739
1,632,770	7,223,423	10,333,429	2,850,511	2741
X	X	X	X	2742
137,294	97,792	262,473	105,213	2743
X	X	X	X	2744
X	X	X	X	2751

2 産業細分類別事業所数、従業者数、製造品出荷額等、現金給与総額、原材料使用額等、

産業細分類	事業所数	従業者数	製造品出荷額等
2752 写真機・映画用機械・同附属品製造業	20	1,077	1,158,151
2753 光学機械用レンズ・プリズム製造業	20	2,165	4,148,185
2761 武器製造業	2	408	X
28 電子部品・デバイス・電子回路製造業	165	13,773	45,862,318
2812 光電変換素子製造業	3	468	X
2813 半導体素子製造業（光電変換素子を除く）	3	886	2,092,345
2814 集積回路製造業	8	1,894	4,121,283
2815 液晶パネル・フラットパネル製造業	3	320	3,812,484
2821 抵抗器・コンデンサ・変成器・複合部品製造業	19	1,768	4,610,669
2822 音響部品・磁気ヘッド・小形モータ製造業	1	29	X
2823 コネクタ・スイッチ・リレー製造業	16	838	2,525,474
2841 電子回路基板製造業	19	2,059	8,798,488
2842 電子回路実装基板製造業	36	1,379	1,422,485
2851 電源ユニット・高周波ユニット・コントロールユニット製造業	9	560	825,465
2859 その他のユニット部品製造業	5	451	1,649,011
2899 その他の電子部品・デバイス・電子回路製造業	43	3,121	15,551,194
29 電気機械器具製造業	172	10,151	29,747,695
2911 発電機・電動機・その他の回転電気機械製造業	17	916	1,513,472
2912 変圧器類製造業（電子機器用を除く）	8	115	174,244
2913 電力開閉装置製造業	5	112	290,750
2914 配電盤・電力制御装置製造業	38	1,680	4,458,926
2915 配線器具・配線附属品製造業	8	312	733,287
2922 内燃機関電装品製造業	22	686	783,096
2929 その他の産業用電気機械器具製造業（車両用、船舶用を含む）	11	334	407,701
2931 ちゅう房機器製造業	8	489	906,642
2932 空調・住宅関連機器製造業	7	488	1,087,242
2939 その他の民生用電気機械器具製造業	3	238	559,337
2941 電球製造業	4	123	97,310
2942 電気照明器具製造業	5	458	1,705,989
2951 蓄電池製造業	6	2,828	14,852,424
2952 一次電池（乾電池、湿電池）製造業	1	107	X
2962 医療用電子応用装置製造業	2	73	X
2969 その他の電子応用装置製造業	4	175	207,230
2971 電気計測器製造業（別掲を除く）	10	608	1,357,785
2972 工業計器製造業	3	71	77,449
2973 医療用計測器製造業	2	57	X
2999 その他の電気機械器具製造業	8	281	226,223

## 生産額、付加価値額（従業者4人以上の事業所）

（金額単位：万円）

現金給与総額	原材料使用額等	生産額	付加価値額	産業細分類
342,403	548,864	1,162,971	523,739	2752
836,296	1,857,272	4,085,045	2,028,397	2753
X	X	X	X	2761
5,900,248	30,882,189	42,559,929	12,963,315	28
X	X	X	X	2812
352,535	1,048,627	2,089,160	927,768	2813
1,156,625	1,677,692	3,990,767	1,982,109	2814
209,421	3,377,029	1,270,198	636,304	2815
707,311	3,106,083	4,641,804	1,403,938	2821
X	X	X	X	2822
237,729	1,494,729	2,561,544	905,045	2823
882,422	5,548,885	8,069,972	2,900,108	2841
360,617	717,418	1,430,605	653,707	2842
181,577	536,167	815,339	265,871	2851
235,679	1,453,042	1,662,866	157,398	2859
1,392,718	11,804,195	15,572,292	2,826,398	2899
3,643,720	19,476,808	23,411,950	9,365,245	0029
336,791	977,725	1,510,538	468,508	2911
34,132	71,041	174,244	95,558	2912
31,753	148,420	286,459	130,505	2913
737,728	1,980,902	4,366,768	2,195,870	2914
104,893	405,639	706,044	280,134	2915
179,060	397,509	772,202	360,002	2922
80,832	256,343	387,539	137,325	2929
163,392	714,508	934,698	178,022	2931
218,292	601,228	1,083,426	418,828	2932
87,804	355,213	562,695	183,128	2939
27,238	51,709	93,042	39,533	2941
234,664	1,138,737	1,308,179	468,363	2942
887,110	11,005,519	9,009,786	3,623,924	2951
X	X	X	X	2952
X	X	X	X	2962
84,332	81,072	211,425	112,520	2969
263,186	926,625	1,337,667	383,505	2971
25,531	13,035	70,979	59,870	2972
X	X	X	X	2973
70,136	209,818	288,639	84,880	2999

2 産業細分類別事業所数、従業者数、製造品出荷額等、現金給与総額、原材料使用額等、

産業細分類	事業所数	従業者数	製造品出荷額等
30 情報通信機械器具製造業	83	11,484	56,720,827
3011 有線通信機械器具製造業	4	309	515,648
3012 携帯電話機・PHS電話機製造業	3	267	172,989
3013 無線通信機械器具製造業	16	3,631	19,837,323
3015 交通信号保安装置製造業	5	400	1,462,377
3019 その他の通信機械器具・同関連機械器具製造業	8	602	619,361
3021 ビデオ機器製造業	2	617	X
3022 デジタルカメラ製造業	19	494	242,031
3023 電気音響機械器具製造業	10	1,021	1,326,008
3031 電子計算機製造業（パーソナルコンピュータを除く）	2	67	X
3032 パーソナルコンピュータ製造業	3	780	10,734,917
3033 外部記憶装置製造業	1	148	X
3034 印刷装置製造業	6	3,028	19,420,288
3039 その他の附属装置製造業	4	120	165,652
31 輸送用機械器具製造業	114	11,184	51,001,445
3112 自動車車体・附随車製造業	2	131	X
3113 自動車部分品・附属品製造業	88	8,759	28,721,153
3121 鉄道車両製造業	1	83	X
3122 鉄道車両用部分品製造業	2	194	X
3131 船舶製造・修理業	1	31	X
3133 舟艇製造・修理業	2	26	X
3134 舶用機関製造業	2	17	X
3142 航空機用原動機製造業	6	1,550	21,180,427
3149 その他の航空機部分品・補助装置製造業	5	281	446,005
3151 フォークリフトトラック・同部分品・附属品製造業	1	4	X
3159 その他の産業用運搬車両・同部分品・附属品製造業	2	45	X
3191 自転車・同部分品製造業	1	34	X
3199 他に分類されない輸送用機械器具製造業	1	29	X
32 その他の製品製造業	126	2,295	4,246,461
3211 貴金属・宝石製装身具（ジュエリー）製品製造業	3	78	154,014
3221 装身具・装飾品製造業（貴金属・宝石製を除く）	1	4	X
3223 ボタン製造業	2	29	X
3231 時計・同部分品製造業	6	407	594,744
3249 その他の楽器・楽器部品・同材料製造業	1	7	X
3251 娯楽用具・がん具製造業（人形を除く）	3	27	16,777
3252 人形製造業	6	111	74,947
3253 運動用具製造業	5	110	124,740

## 生産額、付加価値額（従業者4人以上の事業所）

（金額単位：万円）

現金給与総額	原材料使用額等	生産額	付加価値額	産業細分類
5,394,954	45,540,964	35,630,655	11,362,950	0030
100,738	355,612	490,598	138,889	3011
64,108	48,516	172,989	114,272	3012
2,054,735	18,669,471	8,389,103	1,824,875	3013
173,491	1,103,370	1,506,726	348,590	3015
169,775	299,286	546,010	269,353	3019
X	X	X	X	3021
103,016	85,837	242,143	139,214	3022
481,350	400,348	1,205,559	825,702	3023
X	X	X	X	3031
436,119	9,656,632	10,888,140	1,120,807	3032
X	X	X	X	3033
1,380,443	13,582,117	9,853,509	5,584,104	3034
42,671	75,216	158,485	81,734	3039
5,217,618	27,272,245	51,514,011	21,888,034	0031
X	X	X	X	3112
4,131,565	17,899,512	28,644,851	9,046,587	3113
X	X	X	X	3121
X	X	X	X	3122
X	X	X	X	3131
X	X	X	X	3133
X	X	X	X	3134
774,457	8,908,081	21,848,591	12,310,921	3142
116,342	169,811	395,756	201,221	3149
X	X	X	X	3151
X	X	X	X	3159
X	X	X	X	3191
X	X	X	X	3199
729,773	2,102,167	3,918,688	1,921,100	0032
20,108	105,807	156,520	44,118	3211
X	X	X	X	3221
X	X	X	X	3223
178,909	353,276	595,647	203,579	3231
X	X	X	X	3249
5,424	5,835	14,627	10,132	3251
21,556	23,367	64,809	47,907	3252
28,816	18,292	126,264	101,111	3253

2 産業細分類別事業所数、従業者数、製造品出荷額等、現金給与総額、原材料使用額等、

産 業 細 分 類	事業所数	従業者数	製造品出荷額等
3261 万年筆・ペン類・鉛筆製造業	3	77	190,435
3269 その他の事務用品製造業	2	78	X
3271 漆器製造業	20	351	256,028
3281 麦わら・パナマ類帽子・わら工品製造業	1	6	X
3282 畳製造業	19	127	146,411
3289 その他の生活雑貨製品製造業	2	46	X
3291 煙火製造業	4	35	27,840
3292 看板・標識機製造業	29	316	484,591
3293 パレット製造業	4	67	109,096
3295 工業用模型製造業	5	55	38,411
3299 他に分類されないその他の製造業	10	364	1,841,867

## 生産額、付加価値額（従業者4人以上の事業所）

（金額単位：万円）

現金給与総額	原材料使用額等	生産額	付加価値額	産業 細分類
21,148	145,894	179,586	45,011	3261
X	X	X	X	3269
81,716	111,131	241,968	134,919	3271
X	X	X	X	3281
34,037	72,542	111,443	68,424	3282
X	X	X	X	3289
11,311	10,013	21,840	16,505	3291
100,344	186,572	457,506	275,488	3292
17,291	28,225	108,169	74,243	3293
16,694	7,237	37,100	28,865	3295
154,216	935,744	1,621,267	791,360	3299

### 3 品目別産出事業所数、製造品出荷額(従業者4人以上の事業所)

(金額単位：万円)

製造品番号	製造品目	産出事業所数	製造品出荷額
	合計	4,868	443,687,045
	09 食料品製造業	824	27,988,653
091111	部分肉、冷凍肉（ブロイラーを除く）	17	1,412,109
091212	肉製品	11	576,478
091311	処理牛乳	4	528,862
091312	乳飲料、乳酸菌飲料	4	1,056,157
091313	練乳、粉乳、脱脂粉乳	1	X
091411	バター	1	X
091413	クリーム	1	X
091414	アイスクリーム	5	491,543
091419	その他の乳製品	4	672,289
091911	ブロイラー加工品（解体品を含む）	12	561,347
091919	他に分類されない畜産食料品	12	343,788
092212	海藻加工品	7	165,194
092312	その他の水産練製品	16	724,075
092411	塩干・塩蔵品	15	537,395
092511	冷凍水産物	7	1,081,171
092611	冷凍水産食品	7	191,562
092911	素干・煮干	3	14,230
092919	他に分類されない水産食料品	18	866,481
092921	水産食料品副産物	1	X
093111	野菜缶詰（瓶詰・つぼ詰を含む）	8	183,552
093112	果実缶詰（瓶詰・つぼ詰を含む）	3	91,578
093119	その他の缶詰（瓶詰・つぼ詰を含む）	4	59,988
093121	冷凍野菜・果実	4	61,311
093129	その他の農産保存食料品	25	678,056
093211	野菜漬物（果実漬物を含む）	36	559,005
094111	味そ（粉味そを含む）	36	175,593
094211	しょう油、食用アミノ酸（粉しょう油、固形しょう油を含む）	18	80,463
094311	ウスター・中濃・濃厚ソース	1	X
094319	その他のソース類	3	47,664
094411	食酢	1	X
094919	他に分類されない調味料	12	474,483
096111	精米（砕精米を含む）	12	845,977
096113	精米・精麦かす	8	7,913
096211	小麦粉	1	X
096212	小麦製粉かす	1	X
096911	こんにゃく粉	1	X
096919	他に分類されない精穀・製粉品	8	95,689
097111	食パン	27	47,695
097112	菓子パン（イーストドーナッツを含む）	33	656,859
097211	洋生菓子	40	593,458
097212	和生菓子	48	1,420,331
097311	ビスケット類、干菓子	8	20,676
097411	米菓	8	204,400
097911	あめ菓子	6	1,195,412
097912	チョコレート類	2	X
097919	他に分類されない菓子	10	58,232
098122	豚脂	2	X
098129	その他の動植物油脂	2	X
098219	その他の食用油脂	2	X
099211	即席めん類	3	130,459
099212	和風めん	34	185,281
099213	洋風めん	3	83,449
099214	中華めん	40	480,603
099311	豆腐、しみ豆腐、油揚げ類	31	199,719



### 3 品目別産出事業所数、製造品出荷額(従業者4人以上の事業所)

(金額単位：万円)

製造品番号	製造品目	産出事業所数	製造品出荷額
099411	あん類	7	85,907
099511	冷凍調理食品	12	1,048,269
099611	そう(惣)菜	37	1,712,330
099711	すし、弁当、おにぎり	23	1,924,707
099712	調理パン、サンドイッチ	12	225,201
099811	レトルト食品	19	1,266,661
099921	こうじ、種こうじ、麦芽	8	19,065
099931	ふ、焼ふ	1	X
099932	バナナ熟成加工	1	X
099933	切餅、包装餅(和生菓子を除く)	4	1,309
099934	栄養補助食品(錠剤、カプセル等の形状のもの)	2	X
099939	その他の製造食料品	71	2,829,590
	10 飲料・たばこ・飼料製造業	173	13,582,579
101111	炭酸飲料	1	X
101112	ジュース	5	352,763
101113	コーヒー飲料(ミルク入りを含む)	1	X
101114	茶系飲料	2	X
101115	ミネラルウォーター	5	23,915
101119	その他の清涼飲料	5	1,397,396
102111	果実酒	2	X
102211	【指】ビール	2	X
102212	【指】発泡酒	2	X
102311	清酒(濁酒を含む)	54	1,272,730
102312	清酒かす	40	11,429
102411	添加用アルコール(飲料用アルコール)(95%換算)	1	X
102412	焼酎	12	27,296
102414	ウイスキー	1	X
102419	その他の蒸留酒・混成酒	15	2,031,508
103112	緑茶(仕上茶)	3	85,496
103211	コーヒー	1	X
104111	人造氷	6	108,308
106111	配合飼料	3	25,658
106112	ペット用飼料	1	X
106211	単体飼料	5	91,506
106311	有機質肥料	6	22,918
	11 繊維工業	129	2,431,270
111226	【指】ポリプロピレン長繊維糸・短繊維	1	X
111311	【指】炭素繊維	2	X
111712	絹(生糸)縫糸、絹(生糸)ねん糸	1	X
111719	その他のねん糸	1	X
112129	その他の綿広幅糸染織物	1	X
112139	その他の綿小幅織物	1	X
112211	羽二重類(交織を含む)(広幅のもの)	6	61,432
112219	その他の絹広幅織物	2	X
112243	アセテート長繊維織物	1	X
112244	ナイロン長繊維織物	2	X
112245	ポリエステル長繊維織物	2	X
112249	その他の合成繊維長繊維織物	1	X
114511	綿織物手加工染色・整理	1	X
114811	繊維雑品染色・整理(起毛を含む)	2	X
115111	合成繊維ロープ・コード・トワイン	1	X
115119	その他の繊維製ロープ・コード・トワイン(麻を含む)	1	X
115912	ふとん綿(中入綿を含む)	3	2,859
116114	織物製成人男子・少年用制服上衣・オーバーコート類	2	X
116211	織物製成人女子・少女用ワンピース・スーツ上衣	3	36,628
116212	織物製成人女子・少女用スカート・ズボン	5	34,287

### 3 品目別産出事業所数、製造品出荷額(従業者4人以上の事業所)

(金額単位：万円)

製造品番号	製造品目	産出事業所数	製造品出荷額
116214	織物製成人女子・少女用オーバー・レインコート	1	X
116311	織物製乳幼児服	2	X
116411	織物製ワイシャツ	2	X
116419	織物製その他のシャツ	3	16,477
116511	織物製事務用・作業用・衛生用衣服	2	X
116512	織物製スポーツ用衣服	2	X
116513	織物製成人男子・少年用学校服上衣・オーバーコート類	1	X
116515	織物製成人女子・少女用学校服上衣・オーバーコート類	1	X
116711	ニット製アウターシャツ類	5	60,850
116811	ニット製成人男子・少年用セーター・カーディガン・ベスト類	3	66,620
116812	ニット製成人女子・少女用セーター・カーディガン・ベスト類	9	131,833
116911	ニット製スポーツ上衣	1	X
116912	ニット製スポーツ用ズボン・スカート	1	X
116913	ニット製海水着・海水パンツ・海浜着	2	X
117119	その他の繊維織物製下着	1	X
117212	ニット製ブリーフ・ショーツ類	1	X
117311	織物製寝着類(和式のものを除く)	1	X
117411	補整着	3	29,885
118111	既製和服・帯(縫製加工されたもの)	1	X
118311	スカーフ・マフラー(ニット製を含む)	2	X
118411	ソックス	1	X
118913	繊維製履物	1	X
118914	衛生衣服附属品	1	X
118919	その他の衣服・繊維製身の回り品(ニット製を含む)	3	5,653
119111	ふとん(羊毛ふとんを含む)	5	54,298
119112	羽毛ふとん	3	97,845
119119	その他の寝具(毛布を除く)	1	X
119411	綿帆布製品	3	4,792
119412	合成繊維帆布製品	12	192,038
119419	その他の繊維製帆布製品	2	X
119511	繊維製袋	2	X
119919	他に分類されない繊維製品(ニット製を含む)	12	207,976
	12 木材・木製品製造業(家具を除く)	319	5,173,188
121111	板類	51	376,027
121112	ひき割類	44	393,589
121113	ひき角類	46	348,328
121114	箱材、荷造用仕組材	15	59,157
121119	その他の製材製品	13	364,098
121121	木材の素材(製材工場からのもの)	12	57,131
121122	製材くず	33	42,912
121211	単板(ベニヤ)	2	X
121311	木材チップ	28	495,196
121919	他に分類されない特殊製材品	1	X
122111	造作材(建具を除く)	13	587,288
122211	普通合板	3	15,872
122212	【指】特殊合板(集成材を除く)	1	X
122311	【指】集成材	9	877,182
122411	住宅建築用木製組立材料	10	756,363
122511	【指】パーティクルボード	2	X
122711	銘板、銘木、床柱	1	X
122811	床板	4	54,204
123211	木箱	7	66,465
123212	折箱	1	X
123312	おけ類	1	X
129111	薬品処理木材	2	X
129912	木製台所用品	1	X

### 3 品目別産出事業所数、製造品出荷額(従業者4人以上の事業所)

(金額単位：万円)

製造品番号	製造品目	産出事業所数	製造品出荷額
129913	はし(木・竹製)	1	X
129915	【指】木製履物(台を含む)	1	X
129919	その他の木製品	17	208,551
	13 家具・装備品製造業	131	4,110,277
131111	木製机・テーブル・いす	14	22,541
131112	木製流し台・調理台・ガス台(キャビネットが木製のもの)	8	1,178,503
131113	たんす	7	137,533
131114	木製棚・戸棚	20	122,818
131116	木製ベッド	2	X
131119	その他の木製家具(漆塗りを除く)	17	374,429
131214	金属製流し台・調理台・ガス台(キャビネットが金属製のもの)	7	868,209
131215	金属製棚・戸棚	2	X
132111	宗教用具	9	290,917
133111	建具(金属製を除く)	36	194,908
139111	事務所用・店舗用装備品	6	40,095
139211	窓用・扉用日よけ	1	X
139311	鏡縁・額縁	1	X
139919	他に分類されない家具・装備品	1	X
	14 パルプ・紙・紙加工品製造業	99	18,482,984
142111	【指】新聞巻取紙	1	X
142112	【指】非塗工印刷用紙	1	X
142115	【指】情報用紙	1	X
142123	【指】雑種紙	1	X
142211	【指】外装用ライナ(段ボール原紙)	2	X
142213	【指】中しん原紙(段ボール原紙)	2	X
142219	【指】その他の板紙	1	X
143114	積層加工紙	1	X
143119	その他の塗工紙	1	X
143211	【指】段ボール(シート)	6	578,858
143311	壁紙、ふすま紙	1	X
144112	事務用書式類	1	X
144119	その他の事務用・学用紙製品	2	X
144919	その他の紙製品	3	719,460
145111	重包装紙袋	3	157,652
145211	角底紙袋	2	X
145311	段ボール箱	31	2,569,920
145411	印刷箱	9	275,655
145412	簡易箱	3	2,276
145413	貼箱	8	16,410
145419	その他の紙器	2	X
149931	大人用紙おむつ	3	1,460,347
149932	子供用紙おむつ	2	X
149939	その他の紙製衛生用品	3	1,287,021
149941	紙管	3	144,378
149959	他に分類されないパルプ・紙・紙加工品	6	171,715
	15 印刷・同関連業	124	4,023,514
151111	オフセット印刷物(紙に対するもの)	90	3,441,395
151211	とっ版印刷物(紙に対するもの)	7	48,665
151212	おう版印刷物(紙に対するもの)	2	X
151311	紙以外のものに対する印刷物	19	369,108
152111	写真製版(写真植字を含む)	2	X
152114	鉛版	4	14,642
	16 化学工業製品製造業	215	45,817,403
161112	【指】アンモニア、アンモニア水(NH <sub>3</sub> 100%換算)	1	X
161113	【指】硝酸(98%換算)	1	X

### 3 品目別産出事業所数、製造品出荷額(従業者4人以上の事業所)

(金額単位：万円)

製造品 番 号	製 造 品 目	産出事 業所数	製 造 品 出 荷 額
161122	【指】 過りん酸石灰	1	X
161211	化成肥料	2	X
161212	配合肥料	5	365,560
161919	その他の化学肥料	1	X
162111	【指】 か性ソーダ(液体97%換算・固形有姿)	1	X
162113	【指】 液体塩素	1	X
162114	【指】 塩酸(35%換算)	1	X
162116	【指】 次亜塩素酸ナトリウム	1	X
162119	【指】 その他のソーダ工業製品	3	137,070
162211	【指】 亜鉛華	2	X
162212	【指】 酸化チタン	1	X
162219	その他の無機顔料	1	X
162311	【指】 酸素ガス(液化酸素を含む)	4	38,451
162312	【指】 水素ガス	2	X
162314	【指】 炭酸ガス	2	X
162315	窒素	4	145,273
162319	その他の圧縮ガス・液化ガス	3	22,219
162412	食塩、食卓塩(精製塩を含む)	2	X
162921	【指】 硫酸(100%換算)	2	X
162922	硫酸アルミニウム	1	X
162925	【指】 過酸化水素	1	X
162927	【指】 りん酸ナトリウム	2	X
162928	【指】 活性炭	1	X
162931	バリウム塩類	2	X
162932	触媒	2	X
162933	【指】 塩化第二鉄	4	85,926
162949	他に分類されない無機化学工業製品	19	1,760,651
163216	【指】 エチレングリコール	1	X
163239	その他の脂肪族系中間物	3	188,338
163418	【指】 無水フタル酸	1	X
163429	その他の環式中間物	5	922,909
163431	直接染料	1	X
163439	その他の合成染料	3	286,666
163511	【指】 フェノール樹脂	1	X
163512	【指】 ユリア樹脂	1	X
163513	【指】 メラミン樹脂	1	X
163515	【指】 アルキド樹脂	1	X
163516	【指】 ポリエチレン	2	X
163517	【指】 ポリスチレン	1	X
163525	【指】 ふっ素樹脂	1	X
163527	【指】 エポキシ樹脂	1	X
163529	【指】 その他のプラスチック	2	X
163911	【指】 ホルマリン	1	X
163919	その他のメタン誘導品	1	X
163941	【指】 有機ゴム薬品	4	877,798
163949	【指】 他に分類されない有機化学工業製品	17	1,716,285
164211	浴用石けん(薬用、液状を含む)	2	X
164221	洗濯用合成洗剤	1	X
164225	工業用合成洗剤	2	X
164319	その他の界面活性剤	1	X
164414	溶剤系合成樹脂塗料	1	X
164415	水系合成樹脂塗料	1	X
164416	【指】 無溶剤系合成樹脂塗料	1	X
164419	その他の塗料、同関連製品	1	X
164513	印刷インキ用ワニス	1	X
164611	クレンザー	1	X

### 3 品目別産出事業所数、製造品出荷額(従業者4人以上の事業所)

(金額単位：万円)

製造品番号	製造品目	産出事業所数	製造品出荷額
164619	その他の洗浄剤・磨用剤	3	17,786
165111	医薬品原末、原液	10	2,697,058
165211	医薬品製剤(医薬部外品製剤を含む)	11	19,229,686
165411	生薬・漢方	1	X
165511	動物用医薬品	5	594,287
166112	ファンデーション	3	39,126
166114	口紅、ほお紅、アイシャドー	2	X
166115	クリーム	3	60,453
166116	化粧水	3	28,796
166117	乳液	3	10,468
166119	その他の仕上用・皮膚用化粧品	2	X
166211	シャンプー、ヘアリンス	2	X
166213	整髪料	1	X
166219	その他の頭髪用化粧品	1	X
166919	その他の化粧品・調整品	4	162,106
166921	歯磨	1	X
169211	殺虫剤	2	X
169221	殺菌剤	1	X
169229	その他の農薬	6	567,996
169313	調合香料	1	X
169412	セルロース系接着剤、プラスチック系接着剤	2	X
169419	その他の接着剤	3	342,039
169516	写真用化学薬品(調整、包装されたもの)	2	X
169919	その他の化学工業製品	10	1,841,741
	17 石油製品・石炭製品製造業	21	1,306,294
174111	アスファルト舗装混合材、タール舗装混合材	18	1,250,171
179929	他に分類されない石油製品・石炭製品	3	56,123
	18 プラスチック製品製造業(別掲を除く)	257	20,555,510
181111	【指】プラスチック平板(厚さ0.5mm以上で硬質のもの)	2	X
181113	【指】プラスチック積層品	1	X
181115	【指】プラスチック棒	1	X
181211	【指】プラスチック硬質管	1	X
181212	【指】プラスチックホース	2	X
181419	その他のプラスチック異形押出製品	4	286,140
181511	プラスチック板・棒・管・継手・異形押出製品の加工品	4	31,855
182111	【指】包装用軟質プラスチックフィルム(厚さ0.2mm未満で軟質のもの)	8	1,692,218
182112	【指】その他の軟質プラスチックフィルム	1	X
182113	【指】硬質プラスチックフィルム(厚さ0.5mm未満で硬質のもの)	1	X
182511	プラスチックフィルム・シート・床材・合成皮革加工品	10	5,225,729
183111	電気機械器具用プラスチック製品	39	1,282,746
183211	自動車用プラスチック製品	36	2,176,977
183212	輸送機械用プラスチック製品(自動車用を除く)	3	82,693
183319	その他の工業用プラスチック製品	30	999,762
183411	工業用プラスチック製品の加工品	8	247,665
184111	軟質プラスチック発泡製品(半硬質性を含む)	4	210,712
184211	硬質プラスチック発泡製品(厚板)(厚さ3mm以上)	7	352,854
184212	硬質プラスチック発泡製品(薄板)(厚さ3mm未満のもの)	1	X
184311	強化プラスチック製板・棒・管・継手	2	X
184411	強化プラスチック製容器・浴槽・浄化槽	9	68,875
184412	【指】工業用強化プラスチック製品	3	43,701
184419	その他の強化プラスチック製品	6	480,189
185111	プラスチック成形材料	8	1,022,747
185112	再生プラスチック成形材料	5	43,684
185211	廃プラスチック製品	3	52,763
189111	日用雑貨・台所用品・食卓用品・浴室用品	11	1,209,089
189211	プラスチック製中空成形容器	7	1,237,866

### 3 品目別産出事業所数、製造品出荷額(従業者4人以上の事業所)

(金額単位：万円)

製造品番号	製造品目	産出事業所数	製造品出荷額
189219	その他のプラスチック製容器	14	2,088,347
189711	【指】医療・衛生用プラスチック製品	8	112,987
189719	その他のプラスチック製品	13	296,792
189819	他に分類されないプラスチック製品の加工品	5	93,123
	19 ゴム製品製造業	68	19,631,013
191111	【指】トラック・バス用タイヤ	1	X
191112	【指】小型トラック用タイヤ	1	X
191113	【指】乗用車用タイヤ	1	X
191116	【指】自動車用・特殊車両用・航空機用チューブ	1	X
192113	【指】総ゴム靴	2	X
192115	【指】ゴム製履物用品	1	X
192211	プラスチック製靴	1	X
193119	その他のゴムベルト	3	35,947
193211	【指】ゴムホース	2	X
193311	防振ゴム	4	257,619
193312	ゴムロール	2	X
193313	ゴム製パッキン類	10	548,557
193316	【指】工業用ゴム板	2	X
193318	工業用スポンジ製品	1	X
193319	その他の工業用ゴム製品	21	3,772,639
199111	【指】ゴム引布	1	X
199121	【指】ゴム引布製品	1	X
199211	医療・衛生用ゴム製品	7	844,926
199311	【指】更生タイヤ用練生地	1	X
199319	その他の練生地	3	301,561
199919	その他のゴム製品	2	X
	20 なめし革・同製品・毛皮製造業	22	979,183
202111	工業用革製品	1	X
203111	革製履物用材料、同附属品	2	X
204112	婦人用・子供用革靴	1	X
204113	運動用革靴	1	X
204114	作業用革靴	3	570,187
206112	なめし革製書類入かばん・学生かばん・ランドセル	2	X
206119	その他のなめし革製かばん類	1	X
206129	その他のかばん類	3	32,323
207111	袋物	1	X
207211	なめし革製ハンドバッグ	5	18,361
207219	その他のハンドバッグ	1	X
209911	服装用革ベルト	1	X
	21 窯業・土石製品製造業	272	18,117,098
211219	その他の板ガラス	2	X
211221	鏡	2	X
211319	その他のガラス製加工素材	3	297,602
211411	ガラス製飲料用容器	1	X
211412	ガラス製食料用・調味料用容器	1	X
211419	その他のガラス製容器	1	X
211511	理化学用・医療用ガラス器具	1	X
211512	アンプル	3	54,871
211513	薬瓶	2	X
211711	ガラス短繊維、同製品	1	X
211712	ガラス長繊維、同製品	5	3,214,153
211912	照明用・信号用ガラス製品	1	X
211919	他に分類されないガラス、同製品	14	1,865,627
212111	【指】ポルトランドセメント	1	X
212119	その他の水硬性セメント	2	X
212211	生コンクリート	53	2,559,651

### 3 品目別産出事業所数、製造品出荷額(従業者4人以上の事業所)

(金額単位：万円)

製造品番号	製造品目	産出事業所数	製造品出荷額
212311	遠心力鉄筋コンクリート管（ヒューム管）	2	X
212312	遠心力鉄筋コンクリート柱（ポール）	1	X
212313	遠心力鉄筋コンクリートくい（パイプ）	2	X
212314	コンクリート管（遠心力鉄筋コンクリート管を除く）	1	X
212315	空洞コンクリートブロック	2	X
212316	土木用コンクリートブロック	9	680,003
212317	道路用コンクリート製品	19	545,491
212318	プレストレストコンクリート製品	2	X
212319	その他のコンクリート製品	13	591,524
212912	木材セメント製品（パルプセメント板、木片セメント板を含む）	3	1,398,741
212919	他に分類されないセメント製品	7	107,968
214211	陶磁器製和飲食器	2	X
214411	がい子、がい管	4	257,861
214413	【指】ファインセラミック製I C基板及びI Cパッケージ	1	X
214419	その他の電気用陶磁器	1	X
214511	理化学用・工業用陶磁器	1	X
214512	理化学用・工業用ファインセラミックス	1	X
214619	その他のタイル	1	X
215111	粘土質耐火れんが	1	X
215119	その他の耐火れんが	1	X
215211	耐火モルタル	1	X
215212	キャストブル耐火物	1	X
215219	その他の不定形耐火物	1	X
215919	他に分類されない耐火物（粘土質るつぽを含む）	1	X
216119	その他の炭素質電極	1	X
216912	炭素・黒鉛質ブラシ	1	X
216913	特殊炭素製品	2	X
216919	他に分類されない炭素・黒鉛製品	2	X
217219	その他の研削と石	1	X
217311	研磨布紙	1	X
217919	その他の研磨材、同製品	1	X
218111	砕石	17	840,411
218211	再生骨材	8	55,474
218311	人工骨材	2	X
218411	石工品	19	121,879
218511	けいそう土、同製品	1	X
218611	鉱物・土石粉碎、その他の処理品	15	987,264
219212	石こうボード、同製品	1	X
219213	【指】石こうプラスタ製品	1	X
219319	その他の石灰製品	1	X
219411	鋳型（中子を含む）	13	297,444
219923	うわ薬	1	X
219929	その他の窯業・土石製品	13	368,692
	22 鉄鋼業	140	10,154,599
221133	【特】【指】冷間ロール成型形鋼	1	X
221135	【特】【指】普通鋼熱間鋼管（ベンディングロール成型を除く）	1	X
221136	【特】【指】普通鋼冷けん鋼管（再生引抜鋼管を含む）	2	X
221141	【特】【指】特殊鋼半製品	1	X
221153	【特】【指】特殊鋼冷けん鋼管	2	X
221168	鉄くず	71	71,035
225111	機械用銑鉄鋳物	8	1,449,171
225119	その他の銑鉄鋳物	4	173,809
225211	【指】機械用可鍛鉄鋳物	1	X
225311	普通鋼鋳鋼（鋳放しのもの）（鋳鋼管を含む）	3	1,516,292
225312	特殊鋼鋳鋼（鋳放しのもの）（鋳鋼管を含む）	5	323,270
225411	鍛工品	2	X

### 3 品目別産出事業所数、製造品出荷額(従業者4人以上の事業所)

(金額単位：万円)

製造品番号	製造品目	産出事業所数	製造品出荷額
229111	鉄鋼切断品(溶断を含む)	16	2,149,268
229211	鉄スクラップ加工処理品	15	1,556,394
229911	【指】鉄粉、純鉄粉	1	X
229919	その他の鉄鋼品	7	296,863
	23 非鉄金属製造業	114	17,269,306
231112	【指】電気銅、さお銅(ピレット、ケーキを含む)	1	X
231912	【指】金地金	1	X
231913	【指】銀地金	1	X
231919	【指】その他の非鉄金属(第1次製錬・精製によるもの)	2	X
232112	【指】はんだ、減摩合金	1	X
232211	アルミニウム再生地金、アルミニウム合金	3	2,981,930
232911	金再生地金、金合金	5	719,144
232912	銀再生地金、銀合金	2	X
232913	銅再生地金、銅合金	2	X
232914	亜鉛再生地金、亜鉛合金	2	X
232919	その他の非鉄金属再生地金、同合金	7	367,165
233111	銅伸銅品	2	X
233112	黄銅伸銅品	2	X
233113	青銅伸銅品	1	X
233119	その他の伸銅品(洋白伸銅品を含む)	1	X
233212	アルミニウム押し出し品(抽伸品を含む)	1	X
233913	金・同合金展伸材	2	X
233914	銀・同合金展伸材	2	X
233916	【指】ニッケル・同合金展伸材	1	X
233919	その他の非鉄金属・同合金展伸材	2	X
234113	【指】銅被覆線	1	X
234115	【指】電力ケーブル	1	X
234116	【指】通信ケーブル	1	X
234211	【指】光ファイバコード(心線を含む)	1	X
234212	【指】光ファイバケーブル(複合ケーブルを含む)	1	X
235111	銅・同合金鋳物	5	104,123
235211	アルミニウム・同合金鋳物	6	385,552
235219	その他の非鉄金属鋳物	2	X
235311	アルミニウム・同合金ダイカスト	5	202,892
235411	亜鉛ダイカスト	1	X
235419	その他の非鉄金属ダイカスト	1	X
235511	非鉄金属鍛造品	3	44,100
239912	アルミニウム・同合金粉	1	X
239919	その他の非鉄金属・同合金粉	1	X
239921	銅、鉛、亜鉛、ニッケル、すず等粗製品	3	1,968,160
239929	その他の非鉄金属製品	3	400,813
239931	非鉄金属くず	37	93,588
	24 金属製品製造業	358	23,800,611
241119	その他のめっき板製容器	1	X
242211	鋼板せん断用刃物(シャープブレード)	1	X
242212	合板・木材加工機械用刃物	1	X
242219	その他の機械刃物	1	X
242611	農業用器具	2	X
242911	錠、かぎ	1	X
242912	建築用金物	4	256,015
242913	架線金物	1	X
242919	他に分類されない金物類	2	X
243111	金属製管継手	3	590,225
243112	金属製衛生器具	1	X
243113	その他の配管工事用附属品	1	X
243214	【指】ガス炊飯器	1	X



### 3 品目別産出事業所数、製造品出荷額(従業者4人以上の事業所)

(金額単位：万円)

製造品番号	製造品目	産出事業所数	製造品出荷額
243219	その他のガス機器(温風暖房機を除く)	4	240,904
243231	ガス機器・石油機器の部分品・附属品	5	47,440
243312	【指】温水ボイラ	1	X
244111	鉄骨	47	1,301,318
244112	軽量鉄骨	6	25,837
244211	橋りょう	3	630,362
244212	鉄塔	1	X
244213	【指】水門	2	X
244219	その他の建設用金属製品	39	745,359
244311	住宅用アルミニウム製サッシ	2	X
244312	ビル用アルミニウム製サッシ	4	114,875
244322	金属製サッシ・ドア	8	240,703
244511	メタルラス	1	X
244512	シャッター	1	X
244513	建築用板金製品	5	288,520
244519	その他の建築用金属製品	13	438,238
244611	板金製タンク	9	122,793
244613	【指】ドラム缶	1	X
244619	その他の製缶板金製品	59	934,145
245111	アルミニウム製機械部分品(機械仕上げをしないもの)	6	132,670
245112	アルミニウム製台所・食卓用品	2	X
245119	その他の打抜・プレス加工アルミニウム、同合金製品	2	X
245211	打抜・プレス機械部分品(機械仕上げをしないもの)	43	1,664,640
245219	その他の打抜・プレス金属製品	9	317,079
245311	【指】粉末や金製品	4	3,123,233
246311	金属彫刻品	1	X
246511	金属熱処理品	1	X
246919	その他の金属表面処理	4	1,265,516
247911	【特】鉄製金網(溶接金網、じゃかごを含む)	7	177,879
247919	【特】他に分類されない線材製品	4	475,710
248111	ボルト、ナット	12	1,272,516
248112	リベット	1	X
248114	木ねじ、小ねじ、押しねじ	2	X
248119	その他のボルト・ナット等関連製品	4	83,698
249213	線ばね	4	82,133
249219	その他のばね	4	189,757
249911	金属製パッキン、ガスケット(非金属併用を含む)	3	7,218,241
249912	金属板ネームプレート	1	X
249913	フレキシブルチューブ	1	X
249914	金属製押し出しチューブ	1	X
249919	その他の金属製品	11	306,111
	25 はん用機械器具製造業	162	19,718,193
251121	ボイラの部分品・取付具・附属品	1	X
251221	蒸気機関・タービン・水力タービンの部分品・取付具・附属品	2	X
251911	原子動力炉、同部分品・取付具・附属品	1	X
251919	他に分類されない原動機	1	X
252111	単段式うず巻ポンプ(タービン形を含む)	1	X
252119	その他のポンプ	5	290,807
252121	ポンプ、同装置の部分品・取付具・附属品	3	8,446
252211	【指】往復圧縮機	1	X
252214	【指】遠心送風機	2	X
252215	【指】軸流送風機	1	X
252219	その他の送風機	2	X
252222	空気圧縮機・ガス圧縮機・送風機の部分品・取付具・附属品	7	45,019
252313	油圧シリンダ	1	X
252314	油圧バルブ	2	X

### 3 品目別産出事業所数、製造品出荷額(従業者4人以上の事業所)

(金額単位：万円)

製造品番号	製造品目	産出事業所数	製造品出荷額
252319	その他の油圧機器	2	X
252321	油圧機器の部分品・取付具・附属品	6	25,053
252331	空気圧機器(空気圧ユニット機器を含む)	4	6,568,237
252332	空気圧機器の部分品・取付具・附属品	5	118,305
253111	変速機	1	X
253112	歯車(プラスチック製を含む)	5	58,343
253119	その他の動力伝導装置	1	X
253121	動力伝導装置の部分品・取付具・附属品	4	220,392
253213	エレベータ・エスカレータの部分品・取付具・附属品	3	70,291
253311	天井走行クレーン	1	X
253319	その他のクレーン	1	X
253321	巻上機	3	306,201
253322	コンベヤ	2	X
253331	物流運搬設備の部分品・取付具・附属品	10	275,247
253519	その他の冷凍機応用製品	1	X
253523	冷凍機・温湿調整装置の部分品・取付具・附属品	4	23,855
259112	消火器具・消火装置の部分品・取付具・附属品	1	X
259211	高温・高圧バルブ	1	X
259212	自動調整バルブ	4	505,025
259213	給排水用バルブ・コック	2	X
259214	一般用バルブ・コック	3	65,565
259215	バルブ・コック附属品	2	X
259311	切断、屈曲、ねじ切等パイプ加工品(機械用金属製パイプ加工)	2	X
259411	【指】ラジアル玉軸受(軸受ユニット用を除く)	1	X
259413	ころ軸受(軸受ユニット用を除く)	4	1,314,771
259414	軸受ユニット	2	X
259415	玉軸受・ころ軸受の部分品	6	402,251
259511	ピストンリング	1	X
259619	その他のはん用機械、同装置	12	706,962
259629	他に分類されないはん用機械、同装置の部分品・取付具・附属品	14	307,065
259919	他に分類されない各種機械部分品	24	877,309
	26 生産用機械器具製造業	454	17,140,012
261119	その他の整地用機器	1	X
261121	噴霧機、散粉機	1	X
261141	飼料機器	1	X
261151	農業用機械の部分品・取付具・附属品	6	65,316
262113	建設用クレーン	1	X
262132	破碎機	1	X
262133	摩砕機、選別機	1	X
262134	破碎機・摩砕機・選別機の補助機	2	X
262141	建設機械・鉱山機械の部分品・取付具・附属品	24	1,703,773
262142	建設用トラクタの部分品・取付具・附属品	2	X
263119	その他の紡績関連機械	1	X
263411	化学繊維機械・紡績機械の部分品・取付具・附属品	2	X
263412	製織機械・編組機械の部分品・取付具・附属品	1	X
263521	縫製機械の部分品・取付具・附属品	6	578,414
264111	穀物処理機械、同装置	2	X
264112	製パン・製菓機械、同装置	1	X
264114	牛乳加工・乳製品製造機械、同装置	1	X
264115	肉製品・水産製品製造機械	1	X
264119	その他の食品機械・同装置	3	44,313
264121	食品機械・同装置の部分品・取付具・附属品	12	75,546
264214	製材・木材加工・合板機械の部分品・取付具・附属品	3	28,400
264311	バルブ製造機械、同装置	2	X
264312	【指】抄紙機	1	X
264319	その他の製紙機械	1	X

### 3 品目別産出事業所数、製造品出荷額(従業者4人以上の事業所)

(金額単位：万円)

製造品 番 号	製 造 品 目	産出事 業所数	製 造 品 出 荷 額
264321	パルプ装置・製紙機械の部分品・取付具・附属品	1	X
264412	製本機械	1	X
264413	紙工機械	1	X
264414	製版機械(活字鑄造機を含む)	1	X
264415	印刷・製本・紙工機械の部分品・取付具・附属品	9	92,205
264511	個装・内装機械	2	X
264512	外装・荷造機械	1	X
264513	包装・荷造機械の部分品・取付具・附属品	7	23,186
265119	その他の鑄造装置	2	X
265122	鑄造装置の部分品・取付具・附属品	1	X
265213	熱交換器(分縮機、熱換器を含む)	1	X
265214	混合機、かくはん機、ねつ和機、溶解機、造粒機、乳化機、粉碎機	1	X
265215	反応機、発生炉、乾留炉、電解槽	1	X
265217	乾燥機器	2	X
265229	その他の化学機械、同装置	2	X
265231	化学機械、同装置の部分品・取付具・附属品	8	230,481
265319	その他のプラスチック加工機械、同附属装置(手動式を含む)	3	294,404
265321	プラスチック加工機械・同附属装置の部分品・取付具・附属品	1	X
266126	専用機	2	X
266129	その他の金属工作機械	3	42,886
266212	精整仕上装置	1	X
266213	【指】ベンディングマシン	2	X
266215	【指】機械プレス	1	X
266216	せん断機(シャーリングマシン)	2	X
266217	【指】鍛造機械	1	X
266221	ガス溶接・溶断機	1	X
266229	その他の金属加工機械	2	X
266311	金属工作機械の部分品・取付具・附属品	35	659,583
266313	金属加工機械の部分品・取付具・附属品	40	753,732
266411	特殊鋼切削工具	3	386,478
266412	超硬工具(粉末や金製を除く)	5	108,871
266413	ダイヤモンド工具	5	221,104
266414	空気動工具	1	X
266415	電動工具	3	110,516
266416	治具、金属加工用附属品	6	40,529
267112	組立用装置	1	X
267119	その他の半導体製造装置	3	25,136
267121	半導体製造装置の部分品・取付具・附属品	33	1,259,155
267211	【指】フラットパネルディスプレイ製造装置	2	X
267212	フラットパネルディスプレイ製造装置の部分品・取付具・附属品	4	147,652
269111	プレス用金型	24	1,206,287
269112	鍛造用金型	1	X
269113	鑄造用金型(ダイカスト用を含む)	16	293,864
269119	その他の金属用金型、同部分品・附属品	18	322,177
269211	プラスチック用金型	27	736,462
269212	ゴム・ガラス用金型	3	314,113
269219	その他の非金属用金型、同部分品・附属品	8	97,190
269311	真空ポンプ	1	X
269312	【指】真空装置・真空機器(真空ポンプを除く)	1	X
269313	真空装置・真空機器の部分品・取付具・附属品	1	X
269411	【指】数値制御ロボット	1	X
269419	その他のロボット	5	159,531
269421	ロボット、同装置の部分品・取付具・附属品	6	36,660
269911	ゴム工業用機械器具	1	X
269912	ガラス工業用特殊機械	1	X
269919	その他の生産用機械器具	22	3,222,765

### 3 品目別産出事業所数、製造品出荷額(従業者4人以上の事業所)

(金額単位：万円)

製造品番号	製造品目	産出事業所数	製造品出荷額
269929	他に分類されない生産用機械器具の部分品・取付具・附属品	40	1,459,881
	27 業務用機械器具製造業	184	24,260,535
271121	複写機の部分品・取付具・附属品	14	229,128
271919	他に分類されない事務用機械器具	5	72,707
271921	その他の事務用機械器具の部分品・取付具・附属品	6	66,326
272112	自動車整備・サービス機器	1	X
272211	パチンコ、スロットマシン	3	49,441
272212	ゲームセンター用娯楽機器	3	318,823
272221	娯楽用機械の部分品・取付具・附属品	6	47,760
272312	自動販売機の部分品・取付具・附属品	4	27,617
272911	自動改札機、自動入場機	1	X
272929	その他のサービス用・娯楽用機械器具の部分品・取付具・附属品	3	15,529
273111	積算体積計	2	X
273121	体積計の部分品・取付具・附属品	3	426,506
273212	はかりの部分品・取付具・附属品	1	X
273313	流量計	2	X
273314	液面計(レベル計)	2	X
273315	圧力計・流量計・液面計等の部分品・取付具・附属品	2	X
273412	精密測定器	2	X
273413	精密測定器の部分品・取付具・附属品	8	314,871
273519	その他の分析装置	3	262,549
273521	分析機器の部分品・取付具・附属品	3	619,668
273619	その他の試験機	1	X
273621	試験機の部分品・取付具・附属品	1	X
273721	測量機械器具の部分品・取付具・附属品	6	434,201
273811	理化学機械器具	3	148,522
273812	理化学機械器具の部分品・取付具・附属品	2	X
273911	一般長さ計	1	X
273913	公害計測器	1	X
273919	他に分類されない計量器・測定器・分析機器・試験機・測量機械器具・理化学機械器具	11	1,968,634
273921	温度計(ガラス製に限る)	1	X
273931	その他の計量器・測定器・分析機器・試験機・測量機械器具・理化学機械器具の部分品・取付具・附属品	4	58,473
274111	医療用機械器具、同装置	9	8,264,228
274112	病院用器具、同装置	1	X
274113	医療用機械器具の部分品・取付具・附属品	23	2,193,356
274211	歯科用機械器具、同装置	2	X
274311	医療用品	11	198,460
274312	動物用医療機械器具、同部分品・取付具・附属品	1	X
274411	歯科材料	1	X
275112	双眼鏡	1	X
275113	顕微鏡、拡大鏡	2	X
275114	顕微鏡・望遠鏡等の部分品・取付具・附属品	3	22,898
275214	写真機・映画用機械の部分品・取付具・附属品	14	944,211
275312	カメラ用交換レンズ	3	3,646,755
275313	光学レンズ	4	445,944
275314	プリズム	1	X
276112	【指】銃砲弾、爆発物	1	X
276119	【指】その他の武器	1	X
276121	【指】武器の部分品・附属品	1	16,161
	28 電子部品・デバイス・電子回路製造業	124	40,496,179
281111	【指】マイクロ波管	1	X
281119	その他の電子管	2	X
281211	【指】発光ダイオード	2	X
281219	【指】その他の光電変換素子	3	272,610
281319	その他の半導体素子	3	2,089,338
281413	【指】モス型集積回路(論理素子)	2	X

### 3 品目別産出事業所数、製造品出荷額(従業者4人以上の事業所)

(金額単位：万円)

製造品番号	製造品目	産出事業所数	製造品出荷額
281421	【指】混成集積回路	4	837,759
281429	その他の集積回路	2	X
281511	【指】液晶パネル	2	X
282111	抵抗器	3	602,213
282112	固定コンデンサ	6	2,355,750
282114	変成器	6	1,135,032
282115	複合部品	3	77,371
282211	音響部品	1	X
282213	小形モータ(3W未満のもの)	1	X
282311	プリント配線板用コネクタ	4	92,818
282312	コネクタ(プリント配線板用コネクタを除く)	7	2,375,240
282313	スイッチ	1	X
282314	リレー	1	X
284111	【指】リジッドプリント配線板	8	7,644,473
284112	【指】フレキシブルプリント配線板	1	X
284211	【指】プリント配線実装基板	13	972,341
285111	スイッチング電源	5	697,672
285119	その他の高周波ユニット	1	X
285121	コントロールユニット	2	X
285911	【指】液晶モジュール(他で生産されたパネルを用いるもの)	1	X
285912	【指】光ピックアップユニット・モジュール	1	X
285913	【指】デジタルカメラモジュール	1	X
289912	水晶振動子(時計用を除く)	4	118,093
289913	シリコンウエハ(表面研磨したもの)	1	X
289919	他に分類されない通信機械器具の部分品・附属品	14	2,039,358
289929	他に分類されない電子部品・デバイス・電子回路	18	3,696,429
	29 電気機械器具製造業	263	22,530,294
291113	【指】直流電動機(70W以上)	3	93,186
291114	【指】単相誘導電動機(70W以上)	3	18,718
291115	【指】三相誘導電動機(70W以上)	4	87,658
291121	直流・交流小形電動機(3W以上70W未満)	6	604,562
291129	その他の小形電動機(3W以上70W未満)	3	355,801
291139	その他の発電機	4	390,094
291151	発電機・電動機・その他の回転電気機械の部分品・取付具・附属品	15	464,576
291212	【指】非標準変圧器	2	X
291215	【指】リアクトル、誘導電圧調整器	2	X
291216	変圧器類の部分品・取付具・附属品	7	105,727
291311	継電器	1	X
291312	遮断器	3	80,300
291313	開閉器	4	148,909
291315	電力開閉装置の部分品・取付具・附属品	2	X
291411	配電盤	10	641,628
291412	監視制御装置	19	618,272
291413	分電盤	8	32,366
291419	その他の配電盤・電力制御装置	13	1,291,924
291421	配電盤・電力制御装置の部分品・取付具・附属品	11	105,974
291511	小形開閉器	1	X
291512	点滅器	1	X
291513	接続器	4	298,319
291519	その他の配線器具・配線附属品	4	397,132
292111	【指】アーク溶接機	1	X
292112	【指】抵抗溶接機	1	X
292211	充電発電機	1	X
292219	その他の内燃機関電装品	2	X
292221	内燃機関電装品の部分品・取付具・附属品	15	664,206
292912	【指】電気炉	1	X

### 3 品目別産出事業所数、製造品出荷額(従業者4人以上の事業所)

(金額単位：万円)

製造品番号	製造品目	産出事業所数	製造品出荷額
292929	その他の産業用電気機械器具の部分品・取付具・附属品	14	473,033
293114	【指】電磁調理器(卓上型を含む)	1	X
293119	その他のちゅう房機器	4	512,683
293121	ちゅう房機器の部分品・取付具・附属品	3	51,031
293212	換気扇	1	X
293219	その他の空調・住宅関連機器	2	X
293221	空調・住宅関連機器の部分品・取付具・附属品	9	191,618
293919	他に分類されない民生用電気機械器具	1	X
293929	その他の民生用電気機械器具の部分品・取付具・附属品	5	538,536
294111	一般照明用電球	1	X
294113	自動車用電球	2	X
294119	その他の電球	2	X
294121	【指】蛍光灯	1	X
294129	その他の放電ランプ	2	X
294219	その他の電気照明器具	4	35,511
294221	電気照明器具の部分品・取付具・附属品	3	1,074,063
295111	【指】鉛蓄電池	1	X
295112	【指】アルカリ蓄電池	2	X
295113	【指】リチウムイオン蓄電池	2	X
295114	蓄電池の部分品・取付具・附属品	4	17,738
295211	【指】一次電池	2	X
295212	一次電池の部分品・取付具・附属品	1	X
296211	【指】医療用電子応用装置	2	X
296212	【指】医療用電子応用装置の部分品・取付具・附属品	1	X
296911	超音波応用装置	1	X
296919	他に分類されない電子応用装置	2	X
296929	その他の電子応用装置の部分品・取付具・附属品	2	X
297111	電気計器	1	X
297112	電気測定器	4	1,084,999
297119	その他の電気計測器	1	X
297121	電気計測器の部分品・取付具・附属品	9	181,158
297211	工業計器	4	51,838
297212	工業計器の部分品・取付具・附属品	2	X
297311	医療用計測器	1	X
297312	医療用計測器の部分品・取付具・附属品	4	42,435
299911	導入線	1	X
299912	【指】太陽電池モジュール	1	X
299919	他に分類されない電気機械器具	9	148,823
	30 情報通信機械器具製造業	106	32,448,623
301113	電話交換装置の附属装置	1	X
301119	その他の電話(有線)装置	2	X
301129	その他の電信・画像(有線)装置	1	X
301131	デジタル伝送装置	2	X
301132	搬送装置(デジタル伝送装置を除く)	1	X
301311	ラジオ放送装置、テレビジョン放送装置	2	X
301312	固定局通信装置	4	4,053,921
301313	その他の移動局通信装置	5	452,989
301314	携帯用通信装置(可搬用を含む)	1	X
301315	無線応用装置	6	2,070,211
301319	その他の無線通信装置	1	X
301511	交通信号保安装置	2	X
301512	交通信号保安装置の部分品・取付具・附属品	3	35,270
301911	火災報知設備	3	182,313
301919	他に分類されない通信関連機械器具	9	292,213
302112	【指】ビデオカメラ(放送用を除く)	3	1,273,130
302113	ビデオ機器の部分品・取付具・附属品	4	32,142

### 3 品目別産出事業所数、製造品出荷額(従業者4人以上の事業所)

(金額単位：万円)

製造品番号	製造品目	産出事業所数	製造品出荷額
302211	【指】デジタルカメラ	1	X
302212	デジタルカメラの部分品・取付具・附属品	6	100,622
302312	カーステレオ	1	X
302313	デジタルオーディオディスクプレーヤ	2	X
302314	【指】ハイファイ用アンプ	1	X
302319	その他の電気音響機械器具	1	X
302321	スピーカシステム、マイクロホン、イヤホン、音響用ピックアップ類等(完成品)	3	41,132
302322	電気音響機械器具の部分品・取付具・附属品	9	185,604
303111	【指】はん用コンピュータ	1	X
303112	【指】ミッドレンジコンピュータ	1	X
303113	電子計算機の部分品・取付具・附属品	4	64,318
303211	【指】パーソナルコンピュータ	2	X
303212	パーソナルコンピュータの部分品・取付具・附属品	1	X
303411	印刷装置	7	2,545,738
303412	印刷装置の部分品・取付具・附属品	3	7,285,499
303511	表示装置	2	X
303911	金融用端末装置	2	X
303919	その他の端末装置	1	X
303929	その他の入出力装置	2	X
303941	その他の附属装置の部分品・取付具・附属品	6	110,031
	31 輸送用機械器具製造業	146	49,683,107
311214	特別用途車ボデー	1	X
311311	【指】自動車用ガソリン機関(ガソリンエンジン)	1	X
311313	【指】二輪自動車・モータスクータ用内燃機関	1	X
311314	自動車用内燃機関の部分品・取付具・附属品	32	7,276,512
311315	駆動・伝導・操縦装置部品	16	3,972,078
311316	懸架・制動装置部品	12	4,760,644
311317	シャシー部品、車体部品	21	1,684,334
311318	カーエアコン	5	1,986,083
311329	その他の自動車部品(二輪自動車部品を含む)	20	889,845
311331	KDセット(乗用車、バス、トラック)	1	X
312119	【指】その他の鉄道車両	1	X
312211	機関車の部分品・取付具・附属品	1	X
312212	電車・客貨車の部分品・取付具・附属品	8	161,486
313123	鋼製国内船舶の改造・修理	1	X
313312	プラスチック製舟艇の新造	2	X
313313	舟艇の改造・修理	2	X
313421	船用機関の部分品・取付具・附属品	3	24,284
314119	【指】その他の航空機	1	X
314213	航空機用エンジンの部分品・取付具・附属品	6	21,123,347
314919	【指】その他の航空機部分品・補助装置	2	X
315112	フォークリフトトラックの部分品・取付具・附属品	1	X
315921	その他の産業用運搬車両の部分品・取付具・附属品	1	X
319114	【指】車いす(手動式)	2	X
319116	自転車の部分品・取付具・附属品	2	X
319919	他に分類されない輸送用機械器具、同部分品・取付具・附属品	3	29,491
	32 その他の製造業	163	3,986,620
321111	貴金属製装身具(宝石、象牙、亀甲を含む)	1	X
322111	身辺細貨品(すず・アンチモン製品を含む)	1	X
322112	装飾品、置物類(すず・アンチモン製品を含む)	1	X
322311	プラスチック製ボタン	1	X
322319	その他のボタン(ボタン型を含む)	2	X
323111	【指】ウォッチ(ムーブメントを含む)	1	X
323112	【指】クロック(ムーブメントを含む)	1	X
323131	携帯時計側	1	X
323139	その他の時計側	3	212,385

### 3 品目別産出事業所数、製造品出荷額(従業者4人以上の事業所)

(金額単位：万円)

製造品 番 号	製 造 品 目	産出事 業所数	製 造 品 出 荷 額
324919	その他の洋楽器、和楽器	1	X
325119	その他のプラスチック製がん具	2	X
325129	その他の娯楽用具・がん具	5	13,717
325131	娯楽用具・がん具の部分品・附属品	1	X
325211	日本人形、西洋人形、縫いぐるみ人形	4	5,685
325219	その他の人形	2	X
325221	人形の部分品・附属品	1	X
325314	ゴルフ・ホッケー用具	1	X
325317	釣道具、同附属品	2	X
325319	その他の運動用具	3	56,657
326111	【指】万年筆	1	X
326112	【指】シャープペンシル	2	X
326113	万年筆・シャープペンシル部分品、ペン先、ペン軸	3	9,500
326114	ボールペン	2	X
326911	印章、印肉、スタンプ、スタンプ台	2	X
326919	他に分類されない事務用品	1	X
326921	その他の事務用品の部分品・附属品	1	X
327111	漆器製家具	1	X
327112	漆器製台所・食卓用品	7	143,901
327119	その他の漆器製品	8	39,638
328119	その他のわら工品	1	X
328211	畳、畳床	15	77,758
328212	畳表	4	7,310
328419	その他のブラシ	1	X
328511	喫煙用具	2	X
328929	他に分類されない生活雑貨製品	2	X
329111	煙火(がん具用を含む)	4	21,840
329211	看板、標識機、展示装置(電氣的、機械的でないもの)	26	264,330
329212	看板、標識機、展示装置(電氣的、機械的なもの)	13	152,808
329311	パレット	9	470,312
329511	工業用模型(木型を含む)	13	70,403
329619	その他の情報記録物	1	X
329711	眼鏡	1	X
329913	人体安全保護具、救命器具	4	956,243
329915	ルームユニット	1	X
329919	他に分類されないその他の製品	4	152,393



4 品目別産出事業所数、加工賃収入額(従業者4人以上の事業所)

(金額単位：万円)

製造品番号	製造品目	産出事業所数	加工賃収入額
	合計	1,665	19,771,976
	09 食料品製造業	139	886,874
091191	部分肉・冷凍肉（ブロイラーを除く）（賃加工）	4	78,401
091291	肉加工品（賃加工）	1	X
091391	処理牛乳・乳飲料（賃加工）	1	X
091491	乳製品（処理牛乳・乳飲料を除く）（賃加工）	1	X
091991	その他の畜産食料品（賃加工）	2	X
092291	海藻加工（賃加工）	2	X
092391	水産練製品（賃加工）	1	X
092491	塩干・塩蔵品（賃加工）	1	X
092691	冷凍水産食品（賃加工）	2	X
092991	その他の水産食料品（賃加工）	3	19,306
093191	野菜缶詰・果実缶詰・農産保存食料品（賃加工）	9	17,069
093291	野菜漬物（賃加工）	3	923
094191	味そ（賃加工）	17	36,124
094391	ソース（賃加工）	3	57,971
094991	その他の調味料（賃加工）	2	X
096191	精米・精麦（賃加工）	5	60,685
096991	その他の精穀・製粉品（賃加工）	5	1,286
097191	パン（賃加工）	22	35,499
097991	その他のパン・菓子（賃加工）	2	X
099291	めん類（賃加工）	11	7,461
099491	あん類（賃加工）	1	X
099591	冷凍調理食品（賃加工）	2	X
099691	そう（惣）菜（賃加工）	1	X
099791	すし・弁当・調理パン（賃加工）	1	X
099891	レトルト食品（賃加工）	10	188,982
099991	他に分類されない食料品（賃加工）	27	157,332
	10 飲料・たばこ・飼料製造業	8	45,504
101191	清涼飲料（賃加工）	3	3,789
102191	果実酒（賃加工）	1	X
103191	製茶（賃加工）	1	X
106191	配合飼料（賃加工）	2	X
106291	単体飼料（賃加工）	1	X
	11 繊維工業	240	1,880,940
111691	毛紡績糸（賃加工）	1	X
111791	ねん糸（賃加工）	1	X
112291	絹織物（賃加工）	1	X
112293	合成繊維長繊維織物（賃加工）	1	X
112991	その他の織物（賃加工）	1	X
113391	横編ニット生地（半製品を含む）（賃加工）	1	X
114292	【指】合成繊維長繊維織物機械染色（賃加工）	1	X
114591	綿織物手加工染色・整理（賃加工）	1	X
114691	綿状繊維・綿糸染色整理（賃加工）	1	X
114791	ニット・レース染色・整理（賃加工）	1	X
115291	漁網（賃加工）	1	X
115691	整毛（賃加工）	1	X
115891	上塗りした織物・防水した織物（賃加工）	1	X
115991	その他の繊維粗製品（製綿を含む）（賃加工）	1	X
116191	織物製成人男子・少年服（賃加工）	12	355,052
116291	織物製成人女子・少女服（賃加工）	73	492,997
116491	織物製シャツ（賃加工）	27	330,707
116591	織物製事務用・作業用・衛生用・スポーツ用衣服（賃加工）	11	58,508
116592	織物製学校服（賃加工）	2	X
116691	ニット製外衣（アウターシャツ類、セーター類などを除く）（賃加工）	1	X
116791	ニット製アウターシャツ類（賃加工）	39	153,724

#### 4 品目別産出事業所数、加工賃収入額(従業者4人以上の事業所)

(金額単位：万円)

製造品番号	製造品目	産出事業所数	加工賃収入額
116891	セーター類(賃加工)	4	9,150
116991	その他の外衣・シャツ(賃加工)	5	39,847
117291	ニット製下着(賃加工)	7	67,639
117491	補整着(賃加工)	2	X
118391	スカーフ・マフラー・ハンカチーフ(賃加工)	4	23,418
118691	帽子(帽体を含む)(賃加工)	1	X
118991	他に分類されない衣服・繊維製身の回り品(毛皮製を含む)(賃加工)	8	38,120
119191	寝具(賃加工)	2	X
119491	帆布製品(賃加工)	5	8,313
119591	繊維製袋(賃加工)	2	X
119691	刺しゅう製品(賃加工)	5	9,534
119891	繊維製衛生材料(賃加工)	1	X
119991	他に分類されない繊維製品(賃加工)	15	74,800
	<b>12 木材・木製品製造業(家具を除く)</b>	<b>58</b>	<b>76,024</b>
121191	一般製材(賃加工)	32	30,008
121291	単板(賃加工)	1	X
121391	木材チップ(賃加工)	1	X
121991	その他の特殊製材(賃加工)	2	X
122191	造作材(賃加工)	3	173
122291	合板(賃加工)	1	X
122391	集成材(賃加工)	3	4,946
122491	建築用木製組立材料(賃加工)	4	9,492
122891	床板(賃加工)	3	5,023
123291	木箱・折箱(賃加工)	2	X
129191	木材薬品処理(賃加工)	3	2,012
129991	他に分類されない木製品(塗装を含む)(賃加工)	3	2,674
	<b>13 家具・装備品製造業</b>	<b>17</b>	<b>370,436</b>
131191	木製家具(塗装を含む)(賃加工)	6	6,563
131291	金属製家具(塗装を含む)(賃加工)	1	X
132191	宗教用具(賃加工)	6	9,265
133191	建具(塗装を含む)(賃加工)	4	X
	<b>14 パルプ・紙・紙加工品製造業</b>	<b>27</b>	<b>255,381</b>
142291	【指】板紙(賃加工)	1	X
143291	【指】段ボール(賃加工)	3	41,931
144191	事務用・学用紙製品(賃加工)	2	X
144991	その他の紙製品(賃加工)	1	X
145191	重包装紙袋(賃加工)	1	X
145291	角底紙袋(賃加工)	1	X
145391	段ボール箱(賃加工)	10	31,216
145491	紙器(賃加工)	1	X
149991	その他のパルプ・紙・紙加工品(賃加工)	4	13,836
149992	紙裁断(賃加工)	3	32,766
	<b>15 印刷・同関連業</b>	<b>39</b>	<b>201,939</b>
151191	オフセット印刷(紙に対するもの)(賃加工)	5	33,766
151291	オフセット印刷以外の印刷(紙に対するもの)(賃加工)	1	X
151391	紙以外のものに対する印刷(賃加工)	13	76,064
152191	写真製版(写真植字を含む)(賃加工)	1	X
153191	製本(賃加工)	7	18,508
153291	印刷物加工(賃加工)	10	44,610
159191	その他の印刷関連(賃加工)	2	X
	<b>16 化学工業</b>	<b>28</b>	<b>765,158</b>
162291	無機顔料(賃加工)	1	X
162491	塩(賃加工)	1	X
162991	その他の無機化学工業製品(賃加工)	1	X
163991	その他の有機化学工業製品(賃加工)	5	80,777

#### 4 品目別産出事業所数、加工賃収入額(従業者4人以上の事業所)

(金額単位：万円)

製造品番号	製造品目	産出事業所数	加工賃収入額
164291	石けん・合成洗剤(賃加工)	1	X
164491	塗料(賃加工)	1	X
165291	医薬品製剤(医薬部外品製剤を含む)(賃加工)	2	X
165491	生薬・漢方(賃加工)	1	X
165591	動物用医薬品(賃加工)	2	X
166191	仕上用・皮膚用化粧品(香水、オーデコロンを含む)(賃加工)	3	16,203
169291	農薬(賃加工)	4	376,797
169991	他に分類されない化学工業製品(賃加工)	6	123,236
	<b>17 石油製品・石炭製品製造業</b>	<b>1</b>	<b>X</b>
174191	舗装材料(賃加工)	1	X
	<b>18 プラスチック製品製造業(別掲を除く)</b>	<b>91</b>	<b>538,458</b>
181591	プラスチック板・棒・管・継手・異形押出製品の加工品(賃加工)	4	6,726
182191	プラスチックフィルム(賃加工)	4	21,695
182291	プラスチックシート(賃加工)	1	X
182391	【指】プラスチック床材(賃加工)	1	X
182591	プラスチックフィルム・シート・床材・合成皮革加工品(賃加工)	3	8,667
183191	電気機械器具用プラスチック製品(賃加工)	4	26,795
183291	輸送機械用プラスチック製品(賃加工)	7	72,116
183391	その他の工業用プラスチック製品(賃加工)	6	116,437
183491	工業用プラスチック製品の加工品(賃加工)	14	65,984
184491	強化プラスチック製容器・浴槽等(賃加工)	1	X
184591	発泡・強化プラスチック製品の加工品(賃加工)	3	3,020
185191	プラスチック成形材料(賃加工)	5	22,160
185291	廃プラスチック製品(賃加工)	1	X
189191	プラスチック製日用雑貨・食卓用品等(賃加工)	6	11,622
189291	プラスチック製容器(賃加工)	16	61,384
189791	他に分類されないプラスチック製品(賃加工)	2	X
189891	他に分類されないプラスチック製品の加工品(賃加工)	13	68,094
	<b>19 ゴム製品製造業</b>	<b>20</b>	<b>151,244</b>
192291	プラスチック製履物・同附属品(賃加工)	1	X
193291	【指】ゴムホース(賃加工)	1	X
193391	工業用ゴム製品(賃加工)	17	116,748
199991	他に分類されないゴム製品(賃加工)	1	X
	<b>20 なめし革・同製品・毛皮製造業</b>	<b>24</b>	<b>92,792</b>
202191	工業用革製品(賃加工)	1	X
203191	革製履物用材料・同附属品(賃加工)	2	X
204191	革製履物(賃加工)	11	56,942
206191	かばん(賃加工)	4	17,954
207191	袋物(賃加工)	1	X
207291	ハンドバッグ(賃加工)	4	7,294
209991	その他のなめし革製品(賃加工)	1	X
	<b>21 窯業・土石製品製造業</b>	<b>36</b>	<b>453,654</b>
211291	板ガラス加工(賃加工)	1	X
211391	ガラス製加工素材(賃加工)	4	52,256
211591	理化学用・医療用ガラス器具(賃加工)	1	X
211791	ガラス繊維・同製品(賃加工)	5	63,943
211991	その他のガラス・同製品(賃加工)	10	234,156
212391	コンクリート製品(賃加工)	2	X
212991	その他のセメント製品(賃加工)	2	X
216191	炭素質電極(賃加工)	1	X
218491	石工品(賃加工)	4	2,147
218691	鉱物・土石粉砕・その他の処理品(賃加工)	1	X
219291	石こう製品(賃加工)	1	X
219391	石灰(賃加工)	1	X
219491	鋳型(中子を含む)(賃加工)	2	X

#### 4 品目別産出事業所数、加工賃収入額(従業者4人以上の事業所)

(金額単位：万円)

製造品番号	製造品目	産出事業所数	加工賃収入額
219991	他に分類されない窯業・土石製品(賃加工)	1	X
	<b>22 鉄鋼業</b>	<b>20</b>	<b>61,271</b>
223791	【指】引抜鋼管(賃加工)	3	15,627
223991	【指】その他の鋼材(賃加工)	1	X
225191	銑鉄鋳物(賃加工)	2	X
225491	鍛工品(賃加工)	2	X
229191	鉄鋼切断(賃加工)	9	18,073
229991	他に分類されない鉄鋼品(賃加工)	3	8,654
	<b>23 非鉄金属製造業</b>	<b>34</b>	<b>2,181,207</b>
231191	【指】銅第1次製錬・精製(賃加工)	1	X
231991	【指】その他の非鉄金属第1次製錬・精製(賃加工)	2	X
232291	アルミニウム第2次製錬・精製(賃加工)	2	X
232991	その他の非鉄金属第2次製錬・精製(賃加工)	5	220,458
233191	伸銅品(賃加工)	1	X
233291	アルミニウム・同合金圧延(賃加工)	4	32,533
233991	その他の非鉄金属・同合金圧延(賃加工)	2	X
234191	電線・ケーブル(賃加工)	4	11,521
235291	非鉄金属鋳物(賃加工)	3	7,028
235391	アルミニウム・同合金ダイカスト(賃加工)	4	13,445
235591	非鉄金属鍛造品(賃加工)	1	X
239991	他に分類されない非鉄金属(賃加工)	5	148,505
	<b>24 金属製品製造業</b>	<b>192</b>	<b>2,471,006</b>
242291	機械刃物(賃加工)	4	10,586
242991	その他の金物類(賃加工)	3	8,107
243191	配管工事用附属品(賃加工)	6	31,246
243291	ガス機器・石油機器・同部分品・附属品(賃加工)	3	15,508
244191	鉄骨(賃加工)	17	94,914
244291	建設用金属製品(賃加工)	17	129,573
244391	金属製サッシ・ドア(賃加工)	2	X
244491	鉄骨系プレハブ住宅(賃加工)	1	X
244591	建築用金属製品(賃加工)	5	9,337
244691	製缶板金製品(賃加工)	16	96,941
244692	金属板加工(賃加工)	15	182,062
245191	打抜・プレス加工アルミニウム・同合金製品(賃加工)	3	13,837
245291	打抜・プレス加工金属製品(賃加工)	26	148,027
245391	【指】粉末や金製品(賃加工)	2	X
246191	金属製品塗装・エナメル塗装・ラッカー塗装(賃加工)	23	267,181
246291	溶融めっき(賃加工)	1	X
246391	金属彫刻(賃加工)	1	X
246491	電気めっき(賃加工)	12	921,165
246591	金属熱処理(賃加工)	3	95,978
246991	陽極酸化処理(賃加工)	1	X
246993	金属研磨、電解研磨、シリコン研磨(賃加工)	11	55,213
246994	その他の金属表面処理(賃加工)	10	189,058
247991	その他の金属線製品(賃加工)	1	X
248191	ボルト・ナット・リベット・小ねじ・木ねじ等(賃加工)	4	11,617
249291	金属製スプリング(賃加工)	2	X
249991	他に分類されない金属製品(賃加工)	3	23,456
	<b>25 はん用機械器具製造業</b>	<b>47</b>	<b>534,559</b>
251391	はん用内燃機関・同部分品・取付具・附属品(賃加工)	2	X
252191	ポンプ・同装置・同部分品・取付具・附属品(賃加工)	3	6,108
252291	空気圧縮機・ガス圧縮機・送風機・同部分品・取付具・附属品(賃加工)	2	X
252391	油圧・空気圧機器・同部分品・取付具・附属品(賃加工)	7	63,481
253191	動力伝導装置・同部分品・取付具・附属品(賃加工)	2	X
253291	エレベータ・エスカレータ・同部分品・取付具・附属品(賃加工)	1	X
253591	冷凍機・温湿調整装置・同部分品・取付具・附属品(賃加工)	1	X

#### 4 品目別産出事業所数、加工賃収入額(従業者4人以上の事業所)

(金額単位：万円)

製造品番号	製造品目	産出事業所数	加工賃収入額
259291	弁・同附属品(賃加工)	6	21,351
259391	切断・屈曲・ねじ切等パイプ加工(賃加工)	2	X
259491	玉軸受・ころ軸受・同部分品(賃加工)	5	338,811
259591	ピストンリング(賃加工)	1	X
259691	他に分類されないはん用機械・同装置・同部分品・取付具・附属品(賃加工)	7	43,297
259991	他に分類されない各種機械部分品(賃加工)	8	30,340
	<b>26 生産用機械器具製造業</b>	<b>127</b>	<b>879,544</b>
261191	農業用機械・同部分品・取付具・附属品(賃加工)	2	X
262191	建設機械・鉱山機械・同部分品・取付具・附属品(賃加工)	11	38,339
264191	食品機械・同装置・同部分品・取付具・附属品(賃加工)	5	62,763
264291	木材加工機械・同部分品・取付具・附属品(賃加工)	1	X
264491	印刷・製本・紙工機械・同部分品・取付具・附属品(賃加工)	1	X
264591	包装・荷造機械・同部分品・取付具・附属品(賃加工)	3	8,759
265191	鑄造装置・同部分品・取付具・附属品(賃加工)	2	X
265291	化学機械・同装置・同部分品・取付具・附属品(賃加工)	2	X
266191	金属工作機械(賃加工)	3	25,260
266291	金属加工機械(賃加工)	5	22,996
266391	金属工作機械用・金属加工機械用の部分品・取付具・附属品(賃加工)	33	150,177
266491	機械工具(賃加工)	5	89,516
267191	半導体製造装置・同部分品・取付具・附属品(賃加工)	8	60,673
267291	フラットパネルディスプレイ製造装置・同部分品・取付具・附属品(賃加工)	1	X
269191	金属用金型・同部分品・附属品(賃加工)	17	154,719
269291	非金属用金型・同部分品・附属品(賃加工)	9	63,999
269391	真空装置・真空機器・同部分品・取付具・附属品(賃加工)	1	X
269491	ロボット・同装置・同部分品・取付具・附属品(賃加工)	1	X
269991	他に分類されない生産用機械器具・同部分品・取付具・附属品(賃加工)	17	157,461
	<b>27 業務用機械器具製造業</b>	<b>74</b>	<b>1,008,589</b>
271191	複写機・同部分品・取付具・附属品(賃加工)	4	48,220
271991	その他の事務用機械器具・同部分品・取付具・附属品(賃加工)	3	8,575
272191	サービス用機械器具・同部分品・取付具・附属品(賃加工)	2	X
272291	娯楽用機械・同部分品・取付具・附属品(賃加工)	6	118,020
272391	自動販売機・同部分品・取付具・附属品(賃加工)	1	X
272991	その他のサービス用・娯楽用機械器具・同部分品・取付具・附属品(賃加工)	1	X
273191	体積計・同部分品・取付具・附属品(賃加工)	1	X
273391	圧力計・流量計・液面計等・同部分品・取付具・附属品(賃加工)	3	104,349
273591	分析機器・同部分品・取付具・附属品(賃加工)	1	X
273791	測量機械器具・同部分品・取付具・附属品(賃加工)	1	X
273991	その他の計量器・測定器・分析機器・試験機・測量機械器具・理化学機械器具・同部分品・取付具・附属品(賃加工)	4	4,760
274191	医療用機械器具・同部分品・取付具・附属品(賃加工)	8	168,002
274291	歯科用機械器具・同部分品・取付具・附属品(賃加工)	2	X
274391	医療用品(動物用医療機械器具を含む)(賃加工)	1	X
274491	歯科材料(賃加工)	4	13,247
275191	顕微鏡・望遠鏡等・同部分品・取付具・附属品(賃加工)	1	X
275291	写真機・映画用機械・同部分品・取付具・附属品(賃加工)	14	305,567
275391	光学機械用レンズ・プリズム研磨(賃加工)	16	186,603
276191	武器(賃加工)	1	X
	<b>28 電子部品・デバイス・電子回路製造業</b>	<b>132</b>	<b>2,693,669</b>
281291	【指】光電変換素子(賃加工)	2	X
281391	【指】半導体素子(賃加工)	2	X
281491	集積回路(賃加工)	4	509,531
281591	液晶パネル・フラットパネル(賃加工)	2	X
282191	抵抗器・コンデンサ・変成器・複合部品(賃加工)	9	64,045
282291	音響部品・磁気ヘッド・小形モータ(賃加工)	2	X
282391	コネクタ・スイッチ・リレー(賃加工)	11	95,087
283191	半導体メモリメディア(賃加工)	1	X
284191	電子回路基板(賃加工)	13	327,512

#### 4 品目別産出事業所数、加工賃収入額(従業者4人以上の事業所)

(金額単位：万円)

製造品番号	製造品目	産出事業所数	加工賃収入額
284291	電子回路実装基板(賃加工)	41	691,156
285191	電源ユニット・高周波ユニット・コントロールユニット(賃加工)	11	172,569
285991	その他のユニット部品(賃加工)	5	18,506
289991	その他の電子部品・デバイス・電子回路(賃加工)	29	535,943
	<b>29 電気機械器具製造業</b>	<b>102</b>	<b>774,030</b>
291191	発電機・電動機・その他の回転電気機械・同部分品・取付具・附属品(賃加工)	12	74,293
291291	変圧器類・同部分品・取付具・附属品(賃加工)	3	2,047
291391	電力開閉装置・同部分品・取付具・附属品(賃加工)	3	5,859
291491	配電盤・電力制御装置・同部分品・取付具・附属品(賃加工)	15	41,890
291591	配線器具・配線附属品(賃加工)	8	19,879
292191	電気溶接機・同部分品・取付具・附属品(賃加工)	1	X
292291	内燃機関電装品・同部分品・取付具・附属品(賃加工)	15	72,844
292991	その他の産業用電気機械器具・同部分品・取付具・附属品(賃加工)	8	66,935
293191	ちゅう房機器・同部分品・取付具・附属品(賃加工)	6	30,184
293291	空調・住宅関連機器・同部分品・取付具・附属品(賃加工)	4	13,020
293391	衣料衛生関連機器・同部分品・取付具・附属品(賃加工)	1	X
293991	その他の民生用電気機械器具・同部分品・取付具・附属品(賃加工)	1	X
294191	電球(賃加工)	1	X
294291	電気照明器具・同部分品・取付具・附属品(賃加工)	2	X
295191	蓄電池・同部分品・取付具・附属品(賃加工)	3	59,560
296291	【指】医療用電子応用装置・同部分品・取付具・附属品(賃加工)	3	58,528
296991	その他の電子応用装置・同部分品・取付具・附属品(賃加工)	5	106,775
297191	電気計測器・同部分品・取付具・附属品(賃加工)	4	121,198
297291	工業計器・同部分品・取付具・附属品(賃加工)	1	X
297391	医療用計測器・同部分品・取付具・附属品(賃加工)	1	X
299991	その他の電気機械器具(賃加工)	5	55,487
	<b>30 情報通信機械器具製造業</b>	<b>78</b>	<b>1,815,740</b>
301191	有線通信機械器具(賃加工)	5	52,465
301291	携帯電話機・PHS電話機(賃加工)	5	236,426
301391	無線通信機械器具(賃加工)	14	376,053
301591	交通信号保安装置・同部分品・取付具・附属品(賃加工)	7	125,261
301991	その他の通信機械器具・同関連機械器具(賃加工)	6	109,410
302191	ビデオ機器・同部分品・取付具・附属品(賃加工)	1	X
302291	デジタルカメラ・同部分品・取付具・附属品(賃加工)	20	150,986
302391	電気音響機械器具・同部分品・取付具・附属品(賃加工)	9	511,466
303191	電子計算機・同部分品・取付具・附属品(賃加工)	2	X
303291	パーソナルコンピュータ・同部分品・取付具・附属品(賃加工)	2	X
303391	外部記憶装置・同部分品・取付具・附属品(賃加工)	2	X
303491	印刷装置・同部分品・取付具・附属品(賃加工)	2	X
303991	その他の附属装置・同部分品・取付具・附属品(賃加工)	3	25,169
	<b>31 輸送用機械器具製造業</b>	<b>83</b>	<b>1,035,157</b>
311191	自動車(二輪自動車を含む)(賃加工)	1	X
311291	自動車車体・附随車(賃加工)	2	X
311391	自動車部分品・附属品(二輪自動車を含む)(賃加工)	53	625,687
312291	鉄道車両用部分品(賃加工)	5	205,782
313391	舟艇の新造・改造・修理(賃加工)	1	X
313491	船用機関・同部分品・取付具・附属品(賃加工)	3	8,026
314191	【指】航空機(賃加工)	1	X
314291	航空機用エンジン・同部分品・取付具・附属品(賃加工)	5	82,326
314991	その他の航空機部分品・補助装置(賃加工)	4	34,729
315191	フォークリフトトラック・同部分品・取付具・附属品(賃加工)	3	2,856
315991	その他の産業用運搬車両・同部分品・取付具・附属品(賃加工)	2	X
319991	他に分類されない輸送用機械器具・同部分品・取付具・附属品(賃加工)	3	7,695
	<b>32 その他の製造業</b>	<b>48</b>	<b>475,650</b>
321191	貴金属・宝石製装身具(賃加工)	2	X
323191	時計・同部分品(賃加工)	4	160,834

4 品目別産出事業所数、加工賃収入額(従業者4人以上の事業所)

(金額単位：万円)

製造品 番号	製 造 品 目	産出事 業所数	加 工 賃 収 入 額
325191	娯楽用具・がん具(賃加工)	2	X
325291	人形(賃加工)	1	X
325391	運動用具(賃加工)	6	59,081
326191	万年筆・ペン類・鉛筆(賃加工)	1	X
327191	漆器(賃加工)	11	54,053
328291	畳・むしろ類(賃加工)	6	21,679
329291	看板・標識機(賃加工)	6	38,151
329391	パレット(賃加工)	2	X
329591	工業用模型(木型を含む)(賃加工)	1	X
329991	他に分類されないその他の製品(賃加工)	6	34,282

5 産業中分類別、従業者規模別有形固定資産の取得額、投資総額  
(従業者30人以上の事業所)

(1) 有形固定資産の取得額

(金額単位：万円)

産業分類	総数	30人～49人	50人～99人	100人～299人	300人以上
合計	20,459,862	1,541,861	3,745,110	6,018,184	9,154,707
09 食料	960,529	156,242	127,282	595,383	81,622
10 飲料	230,470	X	31,050	X	-
11 繊維	106,487	17,397	68,722	20,368	-
12 木材	280,327	X	197,068	X	-
13 家具	158,975	3,673	X	X	55,323
14 紙・パ	437,275	34,722	X	290,381	X
15 印刷	95,872	23,886	49,937	22,049	-
16 化学	2,546,871	77,092	658,861	1,107,404	703,514
17 石油	-	-	-	-	-
18 プラ	833,886	146,424	178,447	X	X
19 ゴム	731,023	10,158	44,818	107,114	568,933
20 皮革	65,351	X	49,990	11,174	-
21 窯業	807,712	81,580	158,081	X	X
22 鉄鋼	424,763	14,947	131,625	X	X
23 非鉄	781,979	13,406	115,944	191,996	X
24 金属	1,145,171	151,772	104,874	X	X
25 はん用	1,106,001	45,648	79,598	70,257	910,498
26 生産	829,727	286,144	192,409	351,174	-
27 業務	768,462	72,810	102,560	260,801	332,291
28 電子	3,427,458	185,312	268,689	923,269	2,050,188
29 電気	1,411,108	43,872	814,341	194,781	358,114
30 情報	677,399	4,185	117,671	122,227	433,316
31 輸送	2,483,786	88,062	122,706	250,140	2,022,878
32 その他	149,230	62,035	46,080	41,115	-

(2) 有形固定資産の投資総額

(金額単位：万円)

産業分類	総数	30人～49人	50人～99人	100人～299人	300人以上
合計	21,002,094	1,497,800	3,266,738	6,635,229	9,602,327
09 食料	1,393,147	96,328	112,234	800,032	384,553
10 飲料	231,453	X	31,050	X	-
11 繊維	89,125	17,397	51,360	20,368	-
12 木材	373,032	X	283,792	X	-
13 家具	177,932	3,673	X	X	55,323
14 紙・パ	482,010	58,551	X	310,746	X
15 印刷	95,872	23,886	49,937	22,049	-
16 化学	2,789,343	83,250	611,013	1,359,521	735,559
17 石油	-	-	-	-	-
18 プラ	932,136	142,978	177,450	X	X
19 ゴム	713,150	10,765	34,075	116,119	552,191
20 皮革	65,351	X	49,990	11,174	-
21 窯業	1,416,855	87,719	157,687	X	X
22 鉄鋼	455,903	16,933	137,065	X	X
23 非鉄	889,213	13,811	114,872	209,558	X
24 金属	1,086,869	151,042	106,237	X	X
25 はん用	712,597	45,544	76,859	79,892	510,302
26 生産	795,702	279,891	135,226	380,585	-
27 業務	827,331	72,810	109,560	267,183	377,778
28 電子	3,232,013	186,200	270,561	922,169	1,853,083
29 電気	1,023,244	35,529	382,802	173,412	431,501
30 情報	731,357	4,185	117,671	122,112	487,389
31 輸送	2,352,700	92,620	124,836	101,388	2,033,856
32 その他	135,759	46,213	48,376	41,170	-





6 産業中分類別事業所数、従業者数、製造品出荷額等、現金給与総額、原材料使用額等、原材料率、  
(従業者30人以上の事業所)

産業分類	事業所数	従業者数 合計 (A+B-C)	個人事業主及び 無給家族従業者 (A)		常用労働者(B)							
					有給役員 (無給役員を除く)		常用雇用者				出向・派遣 受入者	
							正社員、正職員		パート・アルバイト等			
					男	女	男	女	男	女	男	女
合計	1,048	127,038	-	-	1,230	250	71,371	22,959	7,747	12,883	7,783	4,671
09 食料	119	12,388	-	-	144	47	3,076	2,075	1,372	4,456	347	893
10 飲料	9	571	-	-	20	4	333	130	25	50	-	10
11 繊維	52	3,276	-	-	53	21	630	1,775	67	685	16	29
12 木材	13	1,064	-	-	24	2	663	117	57	21	136	47
13 家具	12	1,906	-	-	14	5	1,205	399	62	92	94	40
14 紙・パ	30	2,901	-	-	45	3	1,973	378	175	153	148	38
15 印刷	25	1,533	-	-	42	13	918	413	33	94	18	7
16 化学	56	7,554	-	-	32	-	5,127	1,146	332	426	361	197
17 石油	-	-	-	-	-	-	-	-	-	-	-	-
18 プラ	71	7,287	-	-	68	17	4,013	1,096	272	836	586	425
19 ゴム	31	5,428	-	-	21	2	3,244	691	607	506	334	142
20 皮革	7	645	-	-	3	-	262	308	4	33	32	9
21 窯業	54	4,519	-	-	53	5	3,048	616	239	151	402	75
22 鉄鋼	20	2,539	-	-	29	4	1,838	146	290	69	143	25
23 非鉄	24	3,346	-	-	20	2	2,360	292	362	141	182	43
24 金属	86	7,551	-	-	101	29	5,061	1,217	344	461	270	119
25 はん用	39	4,827	-	-	48	12	3,018	641	332	573	159	62
26 生産	76	6,111	-	-	113	26	4,141	874	317	301	187	158
27 業務	57	9,967	-	-	78	17	4,606	2,770	670	1,135	498	423
28 電子	78	12,400	-	-	71	7	7,177	2,386	446	767	1,209	635
29 電気	68	8,612	-	-	107	13	5,026	1,514	447	542	743	415
30 情報	47	10,995	-	-	50	7	6,252	2,632	343	658	976	621
31 輸送	57	10,408	-	-	67	8	6,800	1,075	860	565	916	231
32 その他	17	1,210	-	-	27	6	600	268	91	168	26	27

産業分類	現金給与総額	原材料使用額					
		総額	原材料使用額	燃料使用額	電力使用額	委託生産費	製造等に関連する外注費
合計	54,057,337	283,741,150	204,117,524	3,734,312	9,023,214	24,104,480	4,311,989
09 食料	3,295,590	15,392,487	13,349,546	255,271	435,013	416,505	48,413
10 飲料	252,174	2,120,208	1,956,972	66,277	39,672	426	54,990
11 繊維	770,646	1,342,446	947,602	23,339	55,378	291,820	9,273
12 木材	318,679	2,104,766	1,918,615	30,400	52,716	26,994	56,646
13 家具	898,665	2,572,961	2,202,908	14,211	69,985	57,265	21,110
14 紙・パ	1,289,667	13,516,936	11,578,298	423,742	595,463	153,861	230,494
15 印刷	548,204	1,527,593	1,053,072	10,064	61,149	298,505	24,590
16 化学	4,094,894	25,812,657	19,511,583	832,220	890,294	513,092	580,939
17 石油	-	-	-	-	-	-	-
18 プラ	2,862,098	12,939,452	10,158,801	80,356	552,927	978,554	310,869
19 ゴム	2,587,130	9,246,546	8,055,303	154,519	393,941	479,682	38,992
20 皮革	163,502	735,669	650,958	1,842	15,426	66,887	175
21 窯業	2,171,863	6,342,647	4,163,256	432,981	528,928	423,981	270,423
22 鉄鋼	1,248,167	5,157,489	3,537,157	99,672	431,252	558,891	152,843
23 非鉄	1,650,693	14,732,608	12,122,719	430,198	790,399	380,383	673,690
24 金属	3,455,527	13,039,715	10,968,724	116,123	573,442	1,061,876	100,100
25 はん用	2,290,871	11,261,707	8,200,285	35,373	171,309	1,932,365	193,765
26 生産	2,528,054	7,831,521	4,692,441	34,388	224,237	2,683,380	112,201
27 業務	4,183,902	14,892,686	12,636,325	60,018	268,712	1,632,434	113,949
28 電子	5,551,093	30,467,951	20,239,896	248,737	1,500,299	5,080,637	343,671
29 電気	3,205,030	18,718,090	11,003,358	85,112	280,189	670,054	296,919
30 情報	5,275,001	45,413,651	22,322,513	34,856	246,757	2,443,997	286,727
31 輸送	4,973,678	27,009,278	21,776,850	256,843	794,971	3,785,793	365,068
32 その他	442,209	1,562,086	1,070,342	7,770	50,755	167,098	26,142

生産額、付加価値額、付加価値率

(金額単位：万円)

臨時雇用者（常用雇用者に含まれている以外のパート、アルバイト等を含む）		別経営の事業所へ出向又は派遣している人（送出者）(C)		製造品出荷額等					産業分類
				総額	製造品出荷額	加工賃収入額	くず・廃物の出荷額	その他の収入額	
男	女	男	女						
73	119	1,604	252	461,011,989	401,944,020	13,721,454	99,730	45,246,785	合計
33	81	18	4	24,635,616	22,857,006	737,982	-	1,040,628	09
3	7	-	1	12,252,306	12,242,851	5,689	-	3,766	10
3	8	-	-	2,551,579	1,444,273	1,087,586	-	19,720	11
-	-	3	-	3,112,724	3,071,355	3,709	-	37,660	12
-	-	4	1	4,031,829	3,430,509	338,288	-	263,032	13
-	-	9	3	18,656,627	17,669,340	137,695	6,341	843,251	14
-	1	3	2	2,947,329	2,774,769	69,365	-	103,195	15
-	2	56	11	48,821,265	42,581,683	570,996	-	5,668,586	16
-	-	-	-	-	-	-	-	-	17
-	1	25	1	20,515,997	18,769,317	249,786	7,639	1,489,255	18
-	-	112	7	19,474,446	19,177,244	100,447	-	196,755	19
-	-	6	-	1,079,533	1,042,141	35,979	-	1,413	20
6	11	60	10	13,194,109	12,165,947	188,333	-	839,829	21
10	-	5	-	7,785,424	7,218,373	5,034	922	561,095	22
3	-	52	4	20,452,342	18,057,457	1,992,262	1,454	401,169	23
9	1	48	3	21,934,527	20,058,908	1,505,107	9,327	361,185	24
1	-	6	12	19,181,672	17,639,495	393,391	915	1,147,871	25
1	1	5	1	13,540,481	13,109,037	312,441	93	118,910	26
2	2	177	53	24,335,672	23,297,123	621,978	-	416,571	27
-	1	268	30	44,764,633	39,240,376	2,078,049	350	3,445,858	28
2	2	173	22	28,068,539	21,034,059	557,997	1,806	6,474,677	29
-	-	464	80	56,386,226	33,210,942	1,670,782	8,347	21,496,155	30
-	1	107	7	50,247,415	49,353,445	773,578	62,536	57,856	31
-	-	3	-	3,041,698	2,498,370	284,980	-	258,348	32

(金額単位：万円)

等	原材料率	生産額	付加価値額	付加価値率	産業分類
転売した商品の仕入額	(%)			(%)	
38,449,631	63.1	416,885,980	151,889,081	33.8	合計
887,739	64.1	23,561,255	7,959,207	33.1	09
1,871	31.9	12,265,767	4,300,171	64.6	10
15,034	54.4	2,532,064	1,050,262	42.5	11
19,395	69.7	3,033,519	807,223	26.7	12
207,482	65.8	3,741,096	1,197,541	30.6	13
535,078	73.9	17,762,536	3,716,399	20.3	14
80,213	53.6	2,842,527	1,193,532	41.9	15
3,484,529	55.5	42,097,479	18,629,127	40.0	16
-	-	-	-	-	17
857,945	64.3	19,084,795	6,526,340	32.4	18
124,109	49.3	19,262,216	8,983,025	47.9	19
381	69.1	1,082,898	319,507	30.0	20
523,078	48.4	12,561,157	6,154,730	47.0	21
377,674	67.3	7,243,793	2,268,649	29.6	22
335,219	71.9	20,208,211	4,957,215	24.2	23
219,450	60.4	21,617,936	7,721,836	35.8	24
728,610	59.0	18,069,340	7,352,453	38.5	25
84,874	56.6	13,902,856	5,658,539	40.9	26
181,248	62.4	23,834,999	8,342,197	35.0	27
3,054,711	67.7	41,478,252	12,330,444	27.4	28
6,382,458	67.6	21,827,292	8,512,232	30.7	29
20,078,801	79.5	35,296,391	11,170,210	19.5	30
29,753	54.1	50,774,329	21,432,621	43.0	31
239,979	52.5	2,805,272	1,305,621	43.9	32

7 産業中分類別在庫額（従業者30人以上の事業所）

産業分類	在庫総額			製造品在庫額		
	年初額 (A)	年末額 (B)	(B)/(A) (%)	年初額 (C)	年末額 (D)	(D)/(C) (%)
合計	49,790,425	51,960,543	104.4	14,735,826	14,237,805	96.6
09 食料	1,562,280	1,482,566	94.9	566,780	528,363	93.2
10 飲料	364,908	373,007	102.2	99,664	109,532	109.9
11 繊維	214,509	216,540	100.9	57,454	61,302	106.7
12 木材	323,627	274,720	84.9	101,957	115,246	113.0
13 家具	338,740	314,733	92.9	114,691	91,193	79.5
14 紙・パ	1,053,799	1,049,481	99.6	491,818	452,476	92.0
15 印刷	115,462	114,902	99.5	35,138	35,494	101.0
16 化学	10,682,101	9,438,820	88.4	4,491,485	3,843,679	85.6
17 石油	-	-	-	-	-	-
18 プラ	1,827,160	1,939,904	106.2	883,626	880,148	99.6
19 ゴム	1,136,071	1,136,306	100.0	339,419	327,815	96.6
20 皮革	119,349	145,160	121.6	17,550	16,753	95.5
21 窯業	1,663,555	1,911,136	114.9	778,487	939,535	120.7
22 鉄鋼	613,214	635,445	103.6	241,835	274,709	113.6
23 非鉄	2,581,783	3,060,762	118.6	686,460	628,446	91.5
24 金属	2,534,747	2,723,420	107.4	794,894	857,413	107.9
25 はん用	1,948,224	2,108,584	108.2	196,505	207,145	105.4
26 生産	1,967,326	2,459,363	125.0	339,386	349,286	102.9
27 業務	3,238,109	3,278,712	101.3	910,611	913,986	100.4
28 電子	6,215,722	6,545,582	105.3	1,400,126	1,280,051	91.4
29 電気	2,885,045	3,083,315	106.9	693,994	766,298	110.4
30 情報	3,868,267	4,498,653	116.3	779,781	771,098	98.9
31 輸送	4,170,948	4,784,209	114.7	631,029	697,641	110.6
32 その他	365,479	385,223	105.4	83,136	90,196	108.5

8 産業中分類別有形固定資産（従業者30人以上の事業所）

産業分類	取得額					
	総額(A)	土地以外			土地	
計		建物・構築物	機械装置	その他		
合計	20,459,862	19,577,897	4,852,216	12,012,056	2,713,625	881,965
09 食料	960,529	916,552	317,162	554,749	44,641	43,977
10 飲料	230,470	230,284	61,714	162,037	6,533	186
11 繊維	106,487	105,551	55,210	42,002	8,339	936
12 木材	280,327	224,558	56,003	156,047	12,508	55,769
13 家具	158,975	158,975	53,343	71,646	33,986	-
14 紙・パ	437,275	437,275	46,708	359,921	30,646	-
15 印刷	95,872	94,640	14,296	73,386	6,958	1,232
16 化学	2,546,871	2,509,158	731,757	1,550,676	226,725	37,713
17 石油	-	-	-	-	-	-
18 プラ	833,886	815,758	143,420	547,723	124,615	18,128
19 ゴム	731,023	730,981	60,260	438,948	231,773	42
20 皮革	65,351	65,351	38,984	17,007	9,360	-
21 窯業	807,712	779,005	101,555	604,049	73,401	28,707
22 鉄鋼	424,763	350,346	79,360	202,714	68,272	74,417
23 非鉄	781,979	780,698	121,471	582,959	76,268	1,281
24 金属	1,145,171	1,134,535	170,999	823,322	140,214	10,636
25 はん用	1,106,001	1,103,848	779,267	277,347	47,234	2,153
26 生産	829,727	803,976	375,554	378,787	49,635	25,751
27 業務	768,462	728,137	130,460	370,947	226,730	40,325
28 電子	3,427,458	3,126,218	507,620	2,129,673	488,925	301,240
29 電気	1,411,108	1,195,739	647,999	423,174	124,566	215,369
30 情報	677,399	676,919	158,236	180,497	338,186	480
31 輸送	2,483,786	2,462,118	188,177	1,971,944	301,997	21,668
32 その他	149,230	147,275	12,661	92,501	42,113	1,955

(金額単位：万円)

半製品及び仕掛品在庫額			原材料及び燃料在庫額			産業 分類
年初額 (E)	年末額 (F)	(F)/(E) (%)	年初額 (G)	年末額 (H)	(H)/(G) (%)	
17,707,597	19,426,124	109.7	17,347,002	18,296,614	105.5	合計
135,091	139,775	103.5	860,409	814,428	94.7	09
148,071	155,430	105.0	117,173	108,045	92.2	10
68,035	64,392	94.6	89,020	90,846	102.1	11
95,615	40,781	42.7	126,055	118,693	94.2	12
43,364	39,161	90.3	180,685	184,379	102.0	13
176,686	171,529	97.1	385,295	425,476	110.4	14
22,062	20,099	91.1	58,262	59,309	101.8	15
2,646,008	2,238,614	84.6	3,544,608	3,356,527	94.7	16
-	-	-	-	-	-	17
385,659	454,829	117.9	557,875	604,927	108.4	18
310,595	306,724	98.8	486,057	501,767	103.2	19
18,926	24,501	129.5	82,873	103,906	125.4	20
475,902	521,731	109.6	409,166	449,870	109.9	21
236,474	223,986	94.7	134,905	136,750	101.4	22
789,794	1,006,300	127.4	1,105,529	1,426,016	129.0	23
1,082,491	1,073,893	99.2	657,362	792,114	120.5	24
706,290	732,104	103.7	1,045,429	1,169,335	111.9	25
1,267,550	1,739,028	137.2	360,390	371,049	103.0	26
1,369,689	1,282,212	93.6	957,809	1,082,514	113.0	27
2,072,724	2,352,626	113.5	2,742,872	2,912,905	106.2	28
1,333,980	1,496,912	112.2	857,071	820,105	95.7	29
2,205,893	2,629,243	119.2	882,593	1,098,312	124.4	30
1,974,220	2,554,914	129.4	1,565,699	1,531,654	97.8	31
142,478	157,340	110.4	139,865	137,687	98.4	32

(金額単位：万円)

建設仮勘定□		投資総額 (A)+(B)	除却額		減価償却額	産業 分類
増加額	年間増減(B)		土地	その他		
11,377,937	542,232	21,002,094	180,357	2,018,917	14,392,631	合計
812,581	432,618	1,393,147	17,432	172,347	662,392	09
54,671	983	231,453	56	12,014	234,224	10
33,572	△ 17,362	89,125	23,670	17,468	76,220	11
101,555	92,705	373,032	-	830	107,632	12
63,715	18,957	177,932	-	8,358	140,121	13
370,644	44,735	482,010	5,949	39,710	1,061,172	14
2,256	-	95,872	-	4,002	126,518	15
1,794,631	242,472	2,789,343	32,197	394,065	2,081,352	16
-	-	-	-	-	-	17
312,858	98,250	932,136	18,258	142,769	659,962	18
468,408	△ 17,873	713,150	26,766	97,856	539,383	19
0	-	65,351	-	-	10,062	20
1,148,685	609,143	1,416,855	7,355	45,310	602,600	21
252,090	31,140	455,903	-	13,635	234,929	22
772,557	107,234	889,213	-	76,110	798,918	23
800,357	△ 58,302	1,086,869	1,671	42,638	827,259	24
473,529	△ 393,404	712,597	-	17,198	472,781	25
344,056	△ 34,025	795,702	3,710	34,040	358,468	26
286,936	58,869	827,331	20,308	66,280	626,270	27
1,845,280	△ 195,445	3,232,013	7,050	39,598	2,193,789	28
535,684	△ 387,864	1,023,244	3,923	152,083	453,447	29
292,258	53,958	731,357	8,152	59,571	561,386	30
597,056	△ 131,086	2,352,700	368	520,126	1,456,037	31
14,558	△ 13,471	135,759	3,492	62,909	107,709	32

9 産業中分類別1事業所当たり製造品出荷額等、現金給与総額、原材料使用額等、  
(従業員30人以上の事業所)

産業分類	事業所数	1 事業		
		製造品出荷額等	現金給与総額	原材料使用額等
合計	1,048	428,247	51,581	270,745
09 食料	119	202,083	27,694	129,349
10 飲料	9	737,486	28,019	235,579
11 繊維	52	47,475	14,820	25,816
12 木材	13	235,474	24,514	161,905
13 家具	12	328,194	74,889	214,413
14 紙・パ	30	611,300	42,989	450,565
15 印刷	25	113,970	21,928	61,104
16 化学	56	849,613	73,123	460,940
17 石油	-	-	-	-
18 プラ	71	282,536	40,311	182,246
19 ゴム	31	605,949	83,456	298,276
20 皮革	7	151,494	23,357	105,096
21 窯業	54	238,761	40,220	117,456
22 鉄鋼	20	382,034	62,408	257,874
23 非鉄	24	847,094	68,779	613,859
24 金属	86	250,406	40,181	151,625
25 はん用	39	488,474	58,740	288,762
26 生産	76	175,884	33,264	103,046
27 業務	57	420,092	73,402	261,275
28 電子	78	574,774	71,168	390,615
29 電気	68	403,655	47,133	275,266
30 情報	47	1,207,034	112,234	966,248
31 輸送	57	864,046	87,258	473,847
32 その他	17	173,735	26,012	91,887

10 産業中分類別従業員1人当たり製造品出荷額等、現金給与総額、原材料使用額等、  
(従業員30人以上の事業所)

産業分類	従業員数	従業員		
		製造品出荷額等	現金給与総額	原材料使用額等
合計	127,038	3,533	426	2,234
09 食料	12,388	1,941	266	1,243
10 飲料	571	11,624	442	3,713
11 繊維	3,276	754	235	410
12 木材	1,064	2,877	300	1,978
13 家具	1,906	2,066	471	1,350
14 紙・パ	2,901	6,322	445	4,659
15 印刷	1,533	1,859	358	996
16 化学	7,554	6,298	542	3,417
17 石油	-	-	-	-
18 プラ	7,287	2,753	393	1,776
19 ゴム	5,428	3,461	477	1,703
20 皮革	645	1,644	253	1,141
21 窯業	4,519	2,853	481	1,404
22 鉄鋼	2,539	3,009	492	2,031
23 非鉄	3,346	6,076	493	4,403
24 金属	7,551	2,852	458	1,727
25 はん用	4,827	3,947	475	2,333
26 生産	6,111	2,187	414	1,282
27 業務	9,967	2,402	420	1,494
28 電子	12,400	3,616	448	2,457
29 電気	8,612	3,187	372	2,173
30 情報	10,995	5,160	480	4,130
31 輸送	10,408	4,732	478	2,595
32 その他	1,210	2,441	365	1,291

有形固定資産投資総額、生産額、付加価値額

(金額単位：万円)

所 当 た り			産業 分類
投資総額	生産額	付加価値額	
20,040	386,142	144,932	合計
11,707	193,054	66,884	09
25,717	738,982	477,797	10
1,714	47,100	20,197	11
28,695	229,382	62,094	12
14,828	303,966	99,795	13
16,067	581,497	123,880	14
3,835	109,778	47,741	15
49,810	729,546	332,663	16
-	-	-	17
13,129	262,378	91,920	18
23,005	599,103	289,775	19
9,336	151,975	45,644	20
26,238	227,040	113,976	21
22,795	354,953	113,432	22
37,051	836,922	206,551	23
12,638	246,724	89,789	24
18,272	459,953	188,524	25
10,470	180,652	74,454	26
14,515	411,308	146,354	27
41,436	532,641	158,083	28
15,048	311,872	125,180	29
15,561	758,314	237,664	30
41,275	873,290	376,011	31
7,986	159,828	76,801	32

有形固定資産投資総額、生産額、付加価値額

(金額単位：万円)

1 人 当 た り			産業 分類
投資総額	生産額	付加価値額	
165	3,185	1,196	合計
112	1,854	642	09
405	11,648	7,531	10
27	748	321	11
351	2,803	759	12
93	1,914	628	13
166	6,013	1,281	14
63	1,790	779	15
369	5,408	2,466	16
-	-	-	17
128	2,556	896	18
131	3,422	1,655	19
101	1,649	495	20
314	2,713	1,362	21
180	2,796	894	22
266	6,003	1,482	23
144	2,810	1,023	24
148	3,716	1,523	25
130	2,247	926	26
83	2,352	837	27
261	3,350	994	28
119	2,463	988	29
67	3,242	1,016	30
226	4,783	2,059	31
112	2,246	1,079	32

11 産業中分類別事業所数、従業者数（従業者4人以上29人以下の事業所）

産業分類	事業所数	従業者数 合計 (A+B-C)	個人事業主及び 無給家族従業者 (A)		常用労働					
					有給役員 (無給役員を除く)		常用雇用者			
							正社員、正職員		パート・アルバイト等	
					男	女	男	女	男	女
合計	2,511	31,546	223	89	2,316	1,044	14,272	6,669	1,619	4,928
09 食料	363	4,297	52	31	357	185	1,137	868	296	1,316
10 飲料	71	831	3	-	81	45	357	169	77	91
11 繊維	225	2,844	41	11	156	87	315	1,435	54	732
12 木材	105	1,229	5	3	101	41	777	182	66	47
13 家具	68	560	7	-	80	34	281	78	38	42
14 紙・パ	48	611	7	2	34	9	283	117	24	126
15 印刷	97	1,157	6	1	105	46	531	301	34	111
16 化学	42	664	-	1	17	10	415	97	34	57
17 石油	21	200	-	-	10	1	122	32	20	3
18 プラ	145	1,814	12	4	122	51	728	450	76	390
19 ゴム	25	324	6	2	14	10	84	91	13	100
20 皮革	26	264	13	5	17	10	37	102	3	77
21 窯業	176	2,585	5	2	136	40	1,619	303	285	113
22 鉄鋼	42	580	3	1	20	11	424	58	41	18
23 非鉄	35	405	4	-	26	9	223	51	25	57
24 金属	267	3,295	10	6	297	118	2,034	399	145	235
25 はん	68	937	2	-	75	35	574	137	49	50
26 生産	221	2,675	6	-	229	101	1,748	370	90	128
27 業務	73	1,012	10	8	60	22	419	231	40	210
28 電子	87	1,373	3	-	80	34	427	430	34	318
29 電気	104	1,539	3	1	106	44	686	292	52	345
30 情報	36	489	3	4	30	15	163	130	21	125
31 輸送	57	776	6	-	45	23	480	121	39	57
32 その他	109	1,085	16	7	118	63	408	225	63	180

12 産業中分類別製造品出荷額等、現金給与総額、原材料使用額等、原材料率、粗付加価値額、

産業分類	製造品出荷額等				
	総額	製造品出荷額	加工賃収入額	くず・廃物の 出荷額	その他の 収入額
合計	51,025,556	41,743,025	6,050,522	7,089	3,224,920
09 食料	6,293,808	5,289,020	161,981	1,017	841,790
10 飲料	1,216,176	1,162,647	42,700	-	10,829
11 繊維	1,567,058	718,516	793,938	-	54,604
12 木材	2,585,165	2,129,639	80,933	1,657	372,936
13 家具	610,251	553,922	22,641	-	33,688
14 紙・パ	1,253,078	948,909	129,455	586	174,128
15 印刷	1,268,264	1,139,837	101,691	1,471	25,265
16 化学	2,847,297	2,390,638	168,144	-	288,515
17 石油	1,746,437	1,354,637	123,150	157	268,493
18 プラ	2,842,281	2,460,782	283,571	-	97,928
19 ゴム	247,634	172,970	74,118	-	546
20 皮革	130,828	82,304	39,255	-	9,269
21 窯業	6,584,727	6,057,881	275,439	-	251,407
22 鉄鋼	3,378,430	3,105,533	60,462	-	212,435
23 非鉄	914,030	655,004	257,201	-	1,825
24 金属	5,178,258	4,045,689	876,933	454	255,182
25 はん	1,605,844	1,402,493	145,269	24	58,058
26 生産	4,266,991	3,624,441	608,271	169	34,110
27 業務	1,418,764	992,104	407,732	10	18,918
28 電子	1,097,685	596,870	484,807	25	15,983
29 電気	1,679,156	1,248,173	336,485	642	93,856
30 情報	334,601	148,710	185,554	337	-
31 輸送	754,030	519,637	220,045	319	14,029
32 その他	1,204,763	942,669	170,747	221	91,126



者 (B)		臨時雇用者 (常用雇用者に含まれている以外のパート、アルバイト等を含む)		別経営の事業所へ出向又は派遣している人 (送出者) (C)		産業 分類
出向・派遣受入者		男	女	男	女	
351	171	325	185	72	64	合計
25	35	38	112	2	3	09
7	1	25	5	-	-	10
11	3	5	14	1	-	11
5	2	11	3	-	-	12
-	-	1	1	-	-	13
8	1	-	-	-	-	14
19	4	2	2	1	-	15
31	2	2	4	-	-	16
8	4	-	-	-	-	17
34	14	4	16	30	37	18
3	1	-	-	-	-	19
-	-	2	11	-	-	20
81	15	18	-	13	1	21
3	1	2	1	-	-	22
9	2	1	-	1	-	23
40	16	8	1	5	-	24
12	5	2	-	2	-	25
13	2	12	4	2	10	26
13	10	1	1	3	8	27
11	40	1	1	-	4	28
12	7	-	4	8	1	29
-	-	-	-	2	-	30
2	5	1	4	2	-	31
4	1	189	1	-	-	32

粗付加価値率 (従業員4人以上29人以下の事業所)

(金額単位: 万円)

現金給与総額	原材料使用額等	原材料率 (%)	粗付加価値額	粗付加価値率 (%)	産業 分類
9,299,470	26,945,954	54.8	22,240,356	45.2	合計
1,003,041	4,092,233	66.7	2,038,792	33.3	09
241,009	406,492	40.1	607,672	59.9	10
561,550	559,781	37.4	938,730	62.6	11
398,025	1,647,180	65.5	868,521	34.5	12
152,137	312,211	53.1	275,965	46.9	13
173,543	782,657	64.2	435,599	35.8	14
341,545	512,161	42.2	700,099	57.8	15
255,199	1,541,225	55.6	1,231,713	44.4	16
89,540	1,050,572	62.0	644,319	38.0	17
486,147	1,468,833	53.5	1,275,271	46.5	18
69,006	110,482	46.5	127,310	53.5	19
57,668	55,585	44.4	69,667	55.6	20
925,327	3,356,398	52.9	2,989,786	47.1	21
229,198	2,657,197	79.9	667,806	20.1	22
125,750	523,934	59.2	361,628	40.8	23
1,134,671	2,590,507	51.9	2,402,649	48.1	24
324,205	897,405	57.7	657,805	42.3	25
989,226	1,673,353	40.7	2,439,719	59.3	26
303,381	604,431	44.4	757,789	55.6	27
349,155	414,238	39.6	632,871	60.4	28
438,690	758,718	47.1	853,013	52.9	29
119,953	127,313	39.8	192,740	60.2	30
243,940	262,967	36.6	455,413	63.4	31
287,564	540,081	46.7	615,479	53.3	32

13 地区別、産業中分類別事業所数、従業者数、製造品出荷額等、現金給与総額、原材料使用額□

(従業者4人以上の事業所)

(1) 県計

産業分類	事業所数			従業者数□ 合計 (A+B-C)	個人事業主及び 無給家族従業者 (A)		常 有給役員□ (無給役員を除く)	
	計	甲 (30人以上)	乙 (29人以下)		男	女	男	女
				合計				
09 食料	482	119	363	16,685	52	31	501	232
10 飲料	80	9	71	1,402	3	—	101	49
11 繊維	277	52	225	6,120	41	11	209	108
12 木材	118	13	105	2,293	5	3	125	43
13 家具	80	12	68	2,466	7	—	94	39
14 紙・パ	78	30	48	3,512	7	2	79	12
15 印刷	122	25	97	2,690	6	1	147	59
16 化学	98	56	42	8,218	—	1	49	10
17 石油	21	—	21	200	—	—	10	1
18 プラ	216	71	145	9,101	12	4	190	68
19 ゴム	56	31	25	5,752	6	2	35	12
20 皮革	33	7	26	909	13	5	20	10
21 窯業	230	54	176	7,104	5	2	189	45
22 鉄鋼	62	20	42	3,119	3	1	49	15
23 非鉄	59	24	35	3,751	4	—	46	11
24 金属	353	86	267	10,846	10	6	398	147
25 はん用	107	39	68	5,764	2	—	123	47
26 生産	297	76	221	8,786	6	—	342	127
27 業務	130	57	73	10,979	10	8	138	39
28 電子	165	78	87	13,773	3	—	151	41
29 電気	172	68	104	10,151	3	1	213	57
30 情報	83	47	36	11,484	3	4	80	22
31 輸送	114	57	57	11,184	6	—	112	31
32 その他	126	17	109	2,295	16	7	145	69

産業分類	製造品出荷額等				
	総額	製造品出荷額	加工賃収入額	くず・廃物の 出荷額	その他の 収入額
合計	512,037,545	443,687,045	19,771,976	106,819	48,471,705
09 食料	30,929,424	28,146,026	899,963	1,017	1,882,418
10 飲料	13,468,482	13,405,498	48,389	—	14,595
11 繊維	4,118,637	2,162,789	1,881,524	—	74,324
12 木材	5,697,889	5,200,994	84,642	1,657	410,596
13 家具	4,642,080	3,984,431	360,929	—	296,720
14 紙・パ	19,909,705	18,618,249	267,150	6,927	1,017,379
15 印刷	4,215,593	3,914,606	171,056	1,471	128,460
16 化学	51,668,562	44,972,321	739,140	—	5,957,101
17 石油	1,746,437	1,354,637	123,150	157	268,493
18 プラ	23,358,278	21,230,099	533,357	7,639	1,587,183
19 ゴム	19,722,080	19,350,214	174,565	—	197,301
20 皮革	1,210,361	1,124,445	75,234	—	10,682
21 窯業	19,778,836	18,223,828	463,772	—	1,091,236
22 鉄鋼	11,163,854	10,323,906	65,496	922	773,530
23 非鉄	21,366,372	18,712,461	2,249,463	1,454	402,994
24 金属	27,112,785	24,104,597	2,382,040	9,781	616,367
25 はん用	20,787,516	19,041,988	538,660	939	1,205,929
26 生産	17,807,472	16,733,478	920,712	262	153,020
27 業務	25,754,436	24,289,227	1,029,710	10	435,489
28 電子	45,862,318	39,837,246	2,562,856	375	3,461,841
29 電気	29,747,695	22,282,232	894,482	2,448	6,568,533
30 情報	56,720,827	33,359,652	1,856,336	8,684	21,496,155
31 輸送	51,001,445	49,873,082	993,623	62,855	71,885
32 その他	4,246,461	3,441,039	455,727	221	349,474

等、有形固定資産、生産額、付加価値額

用 労 働 者 (B)				出 向 ・ 派 遣 受 入 者		臨時雇用者（常用雇用者に含まれている以外のパート、アルバイト等を含む）		別経営の事業所へ出向又は派遣している人（送出者）(C)		産 業 分 類
常 用 雇 用 者		パート、アルバイト等								
正社員、正職員		パート、アルバイト等		男	女	男	女	男	女	合 計
85,643	29,628	9,366	17,811	8,134	4,842	398	304	1,676	316	
4,213	2,943	1,668	5,772	372	928	71	193	20	7	10
690	299	102	141	7	11	28	12	—	1	11
945	3,210	121	1,417	27	32	8	22	1	—	12
1,440	299	123	68	141	49	11	3	3	—	13
1,486	477	100	134	94	40	1	1	4	1	14
2,256	495	199	279	156	39	—	—	9	3	15
1,449	714	67	205	37	11	2	3	4	2	16
5,542	1,243	366	483	392	199	2	6	56	11	17
122	32	20	3	8	4	—	—	—	—	18
4,741	1,546	348	1,226	620	439	4	17	55	38	19
3,328	782	620	606	337	143	—	—	112	7	20
299	410	7	110	32	9	2	11	6	—	21
4,667	919	524	264	483	90	24	11	73	11	22
2,262	204	331	87	146	26	12	1	5	—	23
2,583	343	387	198	191	45	4	—	53	4	24
7,095	1,616	489	696	310	135	17	2	53	3	25
3,592	778	381	623	171	67	3	—	8	12	26
5,889	1,244	407	429	200	160	13	5	7	11	27
5,025	3,001	710	1,345	511	433	3	3	180	61	28
7,604	2,816	480	1,085	1,220	675	1	2	268	34	29
5,712	1,806	499	887	755	422	2	6	181	23	30
6,415	2,762	364	783	976	621	—	—	466	80	31
7,280	1,196	899	622	918	236	1	5	109	7	32
1,008	493	154	348	30	28	189	1	3	—	

(金額単位：万円)

現金給与 総額	原材料使 用額等	有形固定資産（30人以上の事業所）			生産額	付加価値額	産 業 分 類
		取 得 額		減価償却額			
		土 地	そ の 他				
63,356,807	310,687,104	881,965	19,577,897	14,392,631	464,679,527	174,129,437	合 計
4,298,631	19,484,720	43,977	916,552	662,392	29,012,256	9,997,999	09
493,183	2,526,700	X	230,284	234,224	13,471,114	4,907,843	10
1,332,196	1,902,227	X	105,551	76,220	4,044,518	1,988,992	11
716,704	3,751,946	55,769	224,558	107,632	5,244,091	1,675,744	12
1,050,802	2,885,172	—	158,975	140,121	4,317,659	1,473,506	13
1,463,210	14,299,593	—	437,275	1,061,172	18,840,900	4,151,998	14
889,749	2,039,754	X	94,640	126,518	4,084,055	1,893,631	15
4,350,093	27,353,882	37,713	2,509,158	2,081,352	44,656,261	19,860,840	16
89,540	1,050,572	—	—	—	1,477,787	644,319	17
3,348,245	14,408,285	18,128	815,758	659,962	21,829,148	7,801,611	18
2,656,136	9,357,028	42	730,981	539,383	19,509,304	9,110,335	19
221,170	791,254	—	65,351	10,062	1,204,457	389,174	20
3,097,190	9,699,045	28,707	779,005	602,600	18,894,477	9,144,516	21
1,477,365	7,814,686	74,417	350,346	234,929	10,409,788	2,936,455	22
1,776,443	15,256,542	X	780,698	798,918	21,120,416	5,318,843	23
4,590,198	15,630,222	10,636	1,134,535	827,259	26,540,558	10,124,485	24
2,615,076	12,159,112	2,153	1,103,848	472,781	19,617,102	8,010,258	25
3,517,280	9,504,874	25,751	803,976	358,468	18,135,568	8,098,258	26
4,487,283	15,497,117	40,325	728,137	626,270	25,234,835	9,099,986	27
5,900,248	30,882,189	301,240	3,126,218	2,193,789	42,559,929	12,963,315	28
3,643,720	19,476,808	215,369	1,195,739	453,447	23,411,950	9,365,245	29
5,394,954	45,540,964	480	676,919	561,386	35,630,655	11,362,950	30
5,217,618	27,272,245	21,668	2,462,118	1,456,037	51,514,011	21,888,034	31
729,773	2,102,167	X	147,275	107,709	3,918,688	1,921,100	32

13 地区別、産業中分類別事業所数、従業者数、製造品出荷額等、現金給与総額、原材料使用額□

(従業者4人以上の事業所)

(2) 県北地区

産業分類	事業所数			従業者数□ 合計 (A+B-C)	個人事業主及び 無給家族従業者 (A)		常 有給役員□ (無給役員を除く)	
	計	甲 (30人以上)	乙 (29人以下)		男	女	男	女
				合計				
09 食料	118	41	77	5,074	3	2	150	58
10 飲料	19	6	13	545	-	-	25	8
11 繊維	74	15	59	1,957	9	1	65	39
12 木材	16	2	14	281	-	-	14	8
13 家具	19	1	18	179	1	-	22	9
14 紙・パ	23	9	14	996	2	-	22	1
15 印刷	39	14	25	1,254	2	1	50	17
16 化学	11	4	7	357	-	1	6	2
17 石油	4	-	4	49	-	-	3	1
18 プラ	55	23	32	2,350	-	1	59	24
19 ゴム	10	9	1	1,088	-	-	9	3
20 皮革	2	-	2	55	-	-	4	2
21 窯業	43	8	35	1,554	2	1	40	6
22 鉄鋼	13	5	8	1,234	-	-	13	3
23 非鉄	4	2	2	132	-	-	5	1
24 金属	87	24	63	3,425	2	1	103	36
25 はん用	21	8	13	842	-	-	45	15
26 生産	74	15	59	2,034	-	-	86	32
27 業務	23	8	15	1,399	1	1	23	3
28 電子	47	22	25	3,408	1	-	46	7
29 電気	41	18	23	2,777	-	-	66	15
30 情報	24	16	8	4,529	-	1	25	10
31 輸送	27	12	15	3,362	-	-	25	11
32 その他	24	3	21	378	3	1	27	18

産業分類	製造品出荷額等				
	総額	製造品出荷額	加工賃収入額	くず・廃物の 出荷額	その他の 収入額
合計	127,150,453	109,882,285	4,623,651	12,755	12,631,762
09 食料	11,021,171	9,650,788	324,043	145	1,046,195
10 飲料	12,135,822	12,117,904	13,153	-	4,765
11 繊維	1,508,458	766,920	684,423	-	57,115
12 木材	586,115	554,068	14,418	-	17,629
13 家具	228,465	221,174	1,513	-	5,778
14 紙・パ	2,880,996	2,546,881	83,931	5,015	245,169
15 印刷	2,174,559	1,967,147	106,375	1,373	99,664
16 化学	2,109,027	1,732,615	82,313	-	294,099
17 石油	366,638	279,347	-	X	X
18 プラ	4,677,100	4,116,379	192,488	X	X
19 ゴム	2,462,789	2,422,840	2,122	-	37,827
20 皮革	X	X	-	-	X
21 窯業	4,112,782	3,869,267	133,192	-	110,323
22 鉄鋼	3,251,819	2,857,480	17,361	-	376,978
23 非鉄	X	X	X	-	X
24 金属	11,597,817	11,035,004	527,612	-	35,201
25 はん用	1,776,566	1,340,342	X	X	253,652
26 生産	4,947,818	4,625,008	239,902	-	82,908
27 業務	3,883,946	3,464,319	217,190	-	202,437
28 電子	9,299,837	8,483,971	797,647	-	18,219
29 電気	8,045,845	6,108,880	141,675	512	1,794,778
30 情報	31,227,678	23,318,638	563,381	-	7,345,659
31 輸送	8,014,548	7,744,278	241,253	-	29,017
32 その他	421,391	369,213	31,984	-	20,194

等、有形固定資産、生産額、付加価値額

用 労 働 者 (B)				出 向 ・ 派 遣 受 入 者		臨時雇用者（常用雇用者に含まれている以外のパート、アルバイト等を含む）		別経営の事業所へ出向又は派遣している人（送出者）(C)		産 業 分 類
常 用 雇 用 者		パート、アルバイト等								
正社員、正職員		パート、アルバイト等		男	女	男	女	男	女	合 計
21,474	7,936	2,135	4,038	1,841	1,218	67	134	595	87	
1,406	942	495	1,709	129	191	21	104	8	3	10
288	115	37	62	-	11	4	6	-	1	11
341	900	65	525	12	1	6	13	1	-	12
200	41	9	6	1	2	-	-	-	-	13
112	20	10	5	-	-	-	1	-	-	14
596	151	51	90	51	32	-	-	-	-	15
702	351	28	66	34	9	1	1	4	2	16
245	61	10	18	13	4	-	-	3	-	17
35	10	-	-	-	-	-	-	-	-	18
1,155	461	69	256	191	191	2	1	31	26	19
723	199	71	66	61	28	-	-	68	4	20
5	35	2	7	-	-	-	-	-	-	21
1,015	197	143	46	118	15	3	-	26	3	22
878	59	130	28	117	10	10	-	4	-	23
58	32	6	24	-	6	-	-	-	-	24
2,259	606	178	123	102	36	5	-	21	-	25
631	97	29	17	8	3	1	-	3	-	26
1,343	309	81	93	53	38	11	4	-	1	27
723	328	80	173	43	47	-	-	21	2	28
1,841	847	77	233	255	229	-	2	122	6	29
1,557	469	178	262	191	106	1	2	61	6	30
2,904	1,251	159	107	160	149	-	-	205	32	31
2,281	371	213	71	302	106	-	-	17	1	32
176	84	14	51	-	4	2	-	-	-	

(金額単位：万円)

現金給与 総額	原材料使 用額等	有形固定資産（30人以上の事業所）			生産額	付加価値額	産 業 分 類
		取 得 額		減価償却額			
		土 地	そ の 他				
15,529,955	76,924,144	91,212	3,592,505	2,621,443	115,266,332	40,498,939	合 計
1,368,427	7,360,164	29,485	370,290	258,160	9,956,640	3,166,156	09
239,649	2,073,986	X	210,828	222,921	12,140,820	4,270,784	10
446,723	726,315	-	25,253	15,799	1,455,720	715,820	11
83,413	370,874	-	X	X	567,882	189,355	12
62,035	97,757	-	-	X	200,465	98,591	13
388,652	1,799,042	-	72,463	118,336	2,613,551	873,229	14
434,422	971,310	X	67,408	93,345	2,071,335	1,023,574	15
165,282	673,066	-	158,973	91,335	1,791,613	1,226,123	16
24,169	172,262	-	-	-	279,347	179,978	17
742,973	2,598,966	-	285,147	204,644	4,316,858	1,750,972	18
506,600	1,526,515	-	58,404	80,020	2,398,123	765,725	19
X	X	-	-	-	X	X	20
695,411	1,884,228	1,151	222,706	121,070	4,070,578	2,125,250	21
564,120	2,132,080	-	107,407	42,220	2,888,264	1,015,265	22
X	X	-	X	X	X	X	23
1,592,212	8,457,186	-	688,680	325,955	11,576,841	2,701,472	24
372,452	999,475	-	32,696	47,313	1,540,924	703,483	25
848,348	2,648,699	729	123,609	69,781	5,088,164	2,440,475	26
618,156	2,583,387	-	236,700	124,221	3,730,323	1,161,306	27
1,438,436	5,889,060	11,664	406,050	279,348	9,311,449	2,968,406	28
956,882	5,121,435	X	92,805	89,376	6,309,476	2,689,931	29
2,236,330	24,469,128	-	179,652	187,092	24,205,880	6,439,114	30
1,581,066	3,919,238	-	219,846	234,701	8,031,985	3,632,021	31
110,052	151,845	-	X	X	404,372	251,324	32

13 地区別、産業中分類別事業所数、従業者数、製造品出荷額等、現金給与総額、原材料使用額□

(従業者4人以上の事業所)

(3) 県中地区

産業分類	事業所数			従業者数□ 合計 (A+B-C)	個人事業主及び 無給家族従業者 (A)		常 有給役員□ (無給役員を除く)	
	計	甲 (30人以上)	乙 (29人以下)		男	女	男	女
				合計				
09 食料	109	37	72	5,635	9	3	113	51
10 飲料	16	-	16	229	1	-	20	12
11 繊維	84	11	73	1,698	20	3	53	27
12 木材	30	1	29	411	-	1	31	9
13 家具	20	3	17	776	1	-	27	10
14 紙・パ	17	4	13	494	2	1	16	-
15 印刷	37	3	34	669	1	-	51	22
16 化学	29	16	13	2,923	-	-	17	4
17 石油	7	-	7	72	-	-	5	-
18 プラ	62	19	43	2,152	2	1	59	24
19 ゴム	15	8	7	1,202	3	2	7	1
20 皮革	16	3	13	403	7	5	8	6
21 窯業	74	19	55	2,583	2	1	60	14
22 鉄鋼	14	3	11	262	1	-	7	2
23 非鉄	12	3	9	529	-	-	10	3
24 金属	109	26	83	2,726	4	2	125	47
25 はん用	26	9	17	1,321	-	-	36	13
26 生産	72	16	56	2,284	2	-	80	36
27 業務	35	16	19	1,398	6	5	41	15
28 電子	37	19	18	2,654	-	-	36	9
29 電気	40	15	25	3,443	1	-	36	15
30 情報	25	17	8	3,016	-	-	13	2
31 輸送	36	20	16	3,206	1	-	38	11
32 その他	35	6	29	841	1	-	52	20

産業分類	製造品出荷額等				
	総額	製造品出荷額	加工賃収入額	くず・廃物の 出荷額	その他の 収入額
合計	120,549,891	103,294,545	5,885,337	10,424	11,359,585
09 食料	9,202,166	8,775,387	117,104	872	308,803
10 飲料	299,541	263,410	35,236	-	895
11 繊維	973,006	441,207	523,479	-	8,320
12 木材	920,480	793,866	X	X	104,544
13 家具	1,309,718	957,577	338,967	-	13,174
14 紙・パ	1,559,818	1,283,550	X	X	232,733
15 印刷	1,138,102	1,077,768	46,342	98	13,894
16 化学	23,754,265	20,269,290	287,682	-	3,197,293
17 石油	563,662	326,355	123,150	-	114,157
18 プラ	6,143,451	4,987,658	107,323	-	1,048,470
19 ゴム	1,705,501	1,658,524	42,378	-	4,599
20 皮革	533,614	491,861	40,342	-	1,411
21 窯業	6,718,554	6,102,231	220,433	-	395,890
22 鉄鋼	2,221,009	2,102,812	12,381	-	105,816
23 非鉄	3,104,828	2,772,306	211,101	-	121,421
24 金属	5,289,478	4,390,866	649,376	-	249,236
25 はん用	5,521,470	4,672,985	49,714	-	798,771
26 生産	5,200,760	4,945,564	229,003	113	26,080
27 業務	2,847,300	2,730,285	87,309	-	29,706
28 電子	8,723,637	8,139,980	555,401	25	28,231
29 電気	13,095,147	8,534,973	300,716	-	4,259,458
30 情報	7,808,626	6,496,380	1,094,373	8,219	209,654
31 輸送	10,074,680	9,548,005	495,883	-	30,792
32 その他	1,841,078	1,531,705	253,136	-	56,237

等、有形固定資産、生産額、付加価値額

用 労 働 者 (B)				出 向 ・ 派 遣 受 入 者		臨時雇用者（常用雇用者に含まれている以外のパート、アルバイト等を含む）		別経営の事業所へ出向又は派遣している人（送出者） (C)		産 業 分 類
常 用 雇 用 者		パート、アルバイト等								
正社員、正職員		パート、アルバイト等		男	女	男	女	男	女	合 計
20,968	7,864	2,153	5,527	1,882	1,638	103	77	382	105	
1,184	799	536	2,307	88	549	23	59	2	2	10
116	48	8	18	6	-	5	-	-	-	11
223	990	18	332	6	26	2	6	-	-	12
272	64	18	12	2	2	2	-	-	-	13
445	155	23	62	34	20	-	-	-	1	14
259	102	25	86	3	-	-	-	-	-	15
351	168	14	59	2	1	1	2	-	-	16
1,844	538	157	201	113	76	-	-	24	3	17
31	9	19	3	2	3	-	-	-	-	18
1,211	488	50	295	33	17	1	1	16	12	19
622	214	89	154	63	49	-	-	2	-	20
120	166	1	63	19	8	2	-	-	-	21
1,643	354	138	126	243	51	5	-	43	6	22
195	30	16	10	1	-	-	-	-	-	23
293	42	93	31	60	3	-	-	5	1	24
1,826	380	80	196	36	40	9	1	8	2	25
844	170	95	150	22	8	-	-	5	12	26
1,615	301	86	74	53	39	1	-	1	1	27
755	383	36	111	31	30	-	1	13	2	28
1,446	638	116	286	46	88	-	-	2	9	29
1,922	554	82	219	468	224	-	3	67	11	30
1,347	691	161	479	208	305	-	-	152	38	31
2,017	409	230	148	323	76	-	4	42	5	32
387	171	62	105	20	23	52	-	-	-	

(金額単位：万円)

現金給与 総額	原材料使 用額等	有形固定資産（30人以上の事業所）			生産額	付加価値額	産 業 分 類
		取 得 額		減価償却額			
		土 地	そ の 他				
15,347,306	72,704,410	337,238	3,748,443	2,915,125	108,878,679	41,823,631	合 計
1,361,850	5,416,773	4,584	118,000	209,783	8,898,967	3,317,124	09
68,469	128,988	-	-	-	298,646	137,579	10
357,453	469,740	-	58,426	25,187	962,791	442,114	11
150,293	561,703	-	X	X	817,376	332,551	12
387,609	621,990	-	61,501	58,776	1,294,340	583,458	13
163,179	1,016,813	-	22,274	34,120	1,325,611	470,173	14
237,804	598,358	-	3,867	16,499	1,125,363	484,813	15
1,417,549	14,068,428	26,662	683,416	647,092	19,843,849	7,764,696	16
29,809	372,461	-	-	-	449,505	177,038	17
841,718	3,978,017	18,128	191,188	171,129	5,123,200	1,917,030	18
380,054	1,005,000	-	11,895	20,943	1,701,609	629,692	19
89,130	339,330	-	X	5,331	537,702	181,258	20
1,159,080	3,234,151	X	320,798	270,140	6,352,192	3,043,907	21
115,178	1,939,075	-	17,636	14,944	2,135,243	272,655	22
194,408	2,258,007	X	X	X	2,976,530	744,084	23
1,058,326	2,356,615	5,121	156,927	115,609	5,058,182	2,636,373	24
631,097	3,496,015	-	66,588	106,861	4,703,961	1,827,831	25
945,188	3,119,692	17,319	394,354	121,454	5,430,495	2,136,883	26
553,492	1,398,362	471	108,657	99,411	2,824,570	1,269,892	27
963,186	5,259,031	128,416	768,895	264,963	8,757,046	3,156,559	28
1,199,363	9,290,158	115,061	128,019	66,652	8,878,192	3,513,062	29
1,245,819	4,282,985	480	136,413	109,928	7,628,746	3,206,299	30
1,489,626	6,816,935	9,996	355,579	448,605	9,958,365	2,537,172	31
307,626	675,783	-	48,898	64,395	1,796,198	1,041,388	32

13 地区別、産業中分類別事業所数、従業者数、製造品出荷額等、現金給与総額、原材料使用額

(従業者4人以上の事業所)

(4) 県南地区

産業分類	事業所数			従業者数□ 合計 (A+B-C)	個人事業主及び 無給家族従業者 (A)		常 有給役員□ (無給役員を除く)	
	計	甲 (30人以上)	乙 (29人以下)		男	女	男	女
				合計				
09 食料	35	7	28	1,028	6	1	24	15
10 飲料	7	-	7	89	-	-	5	3
11 繊維	38	4	34	642	6	3	28	11
12 木材	17	5	12	519	1	1	18	6
13 家具	2	1	1	67	-	-	-	-
14 紙・パ	10	4	6	646	-	-	10	3
15 印刷	11	2	9	219	-	-	10	3
16 化学	9	7	2	838	-	-	2	1
17 石油	2	-	2	14	-	-	-	-
18 プラ	30	14	16	2,438	1	-	29	4
19 ゴム	13	8	5	2,306	1	-	7	1
20 皮革	4	1	3	96	2	-	1	-
21 窯業	29	7	22	762	-	-	26	10
22 鉄鋼	12	7	5	833	-	-	15	6
23 非鉄	11	3	8	332	1	-	8	2
24 金属	35	13	22	1,172	-	-	35	10
25 はん用	17	8	9	2,242	-	-	7	5
26 生産	31	12	19	965	-	-	29	7
27 業務	17	7	10	2,135	-	-	8	2
28 電子	28	15	13	3,460	2	-	16	2
29 電気	28	9	19	967	1	1	34	8
30 情報	9	4	5	442	-	-	5	4
31 輸送	14	9	5	678	-	-	14	2
32 その他	6	-	6	51	1	3	4	2

産業分類	製造品出荷額等				
	総額	製造品出荷額	加工賃収入額	くず・廃物の 出荷額	その他の 収入額
合計	87,103,547	83,153,956	2,150,187	2,210	1,797,194
09 食料	2,586,509	2,515,198	5,907	-	65,404
10 飲料	194,691	194,691	-	-	-
11 繊維	498,281	319,308	178,688	-	285
12 木材	1,420,274	1,384,222	12,695	-	23,357
13 家具	X	X	-	-	X
14 紙・パ	5,206,735	4,953,453	X	X	168,400
15 印刷	243,532	238,592	4,852	-	88
16 化学	3,648,468	3,427,231	204,896	-	16,341
17 石油	X	X	-	-	X
18 プラ	8,695,292	8,547,667	71,393	-	76,232
19 ゴム	14,068,486	14,045,208	X	-	X
20 皮革	178,691	171,455	7,236	-	-
21 窯業	2,149,401	1,857,460	45,283	-	246,658
22 鉄鋼	2,727,637	2,691,496	5,653	-	30,488
23 非鉄	2,246,929	2,139,358	92,812	-	14,759
24 金属	2,074,280	1,619,815	336,140	20	118,305
25 はん用	11,248,796	11,118,778	X	X	124,908
26 生産	1,634,480	1,471,495	139,407	54	23,524
27 業務	7,173,420	7,154,051	15,468	-	3,901
28 電子	16,931,184	15,359,088	792,532	350	779,214
29 電気	1,810,244	1,717,629	40,201	1,132	51,282
30 情報	844,833	769,804	46,233	465	28,331
31 輸送	1,248,817	1,227,281	X	-	X
32 その他	X	X	X	-	X



等、有形固定資産、生産額、付加価値額

用 労 働 者 (B)				臨時雇用者 (常用雇用者に含まれている以外のパート、アルバイト等を含む)		別経営の事業所へ出向又は派遣している人 (送出者) (C)		産業分類
常 用 雇 用 者		出 向 ・ 派 遣 受 入 者		男	女	男	女	
正社員、正職員	パート、アルバイト等	男	女					
男	女	男	女	男	女	男	女	合 計
13,024	3,622	1,329	2,604	1,631	673	16	12	343
262	137	106	313	78	87	2	7	1
37	23	8	13	-	-	9	-	-
67	366	10	147	4	-	-	-	-
375	84	16	13	4	1	-	-	-
52	9	2	4	-	-	-	-	-
438	55	52	33	55	-	-	-	-
92	76	7	31	-	-	-	-	-
353	185	37	154	50	56	-	-	-
10	2	-	-	1	1	-	-	-
1,383	311	94	342	176	98	-	3	-
1,524	175	321	252	40	23	-	-	35
32	53	-	8	-	-	-	-	-
541	107	46	13	17	3	2	-	1
551	56	146	27	26	6	1	-	-
234	34	12	34	3	4	-	-	-
729	184	54	113	52	17	-	-	21
1,250	306	150	346	132	46	1	-	-
662	187	23	36	6	17	-	1	2
1,069	428	127	293	282	118	-	-	143
2,169	481	35	131	624	156	-	-	137
502	209	38	136	21	18	1	-	1
261	46	28	72	8	18	-	-	-
424	92	15	77	52	4	-	1	2
7	16	2	16	-	-	-	-	-

(金額単位：万円)

現金給与 総額	原材料使 用額等	有形固定資産 (30人以上の事業所)			生産額	付加価値額	産業分類
		取 得 額		減価償却額			
		土 地	そ の 他				
9,950,986	53,024,643	237,779	4,195,104	3,110,330	85,550,448	29,686,668	合 計
274,892	1,666,174	-	76,085	61,340	2,511,607	787,906	09
28,345	49,830	-	-	-	194,691	88,662	10
146,497	199,226	-	3,764	4,559	492,033	271,714	11
171,138	868,858	X	107,177	26,900	1,358,720	452,959	12
X	X	-	X	X	X	X	13
278,289	4,044,284	-	61,728	257,023	5,035,257	821,055	14
59,457	92,659	-	X	X	241,818	136,587	15
313,871	1,405,561	-	85,539	89,944	3,680,720	2,048,141	16
X	X	-	-	-	X	X	17
1,022,120	5,423,747	-	151,983	198,880	8,640,990	2,865,861	18
1,337,880	5,892,479	42	635,124	417,072	14,070,869	7,214,224	19
30,382	131,671	-	X	X	179,261	42,196	20
317,323	1,037,390	X	48,976	34,522	1,926,319	1,029,729	21
423,636	1,762,497	74,417	168,640	127,744	2,708,885	793,502	22
125,017	1,738,845	-	42,873	36,074	2,250,454	460,917	23
410,783	1,039,815	5,515	90,831	72,527	1,963,708	906,350	24
1,118,392	6,598,221	X	885,724	261,975	11,145,311	4,421,064	25
367,355	805,762	X	105,962	41,964	1,670,595	792,700	26
1,024,312	5,091,213	X	31,756	39,002	7,085,886	1,821,170	27
1,640,847	13,078,522	127,745	1,536,240	1,304,103	16,323,819	2,927,797	28
364,187	914,189	-	39,892	37,273	1,765,984	803,286	29
187,587	392,651	-	63,030	38,790	816,752	386,347	30
274,940	625,919	-	52,671	55,579	1,237,093	517,091	31
X	X	-	-	-	X	X	32

13 地区別、産業中分類別事業所数、従業者数、製造品出荷額等、現金給与総額、原材料使用額□

(従業者4人以上の事業所)

(5)会津地区

産業分類	事業所数			従業者数□ 合計 (A+B-C)	個人事業主及び 無給家族従業者 (A)		常 有給役員□ (無給役員を除く)	
	計	甲 (30人以上)	乙 (29人以下)		男	女	男	女
				合計				
09 食料	94	10	84	1,716	22	17	91	53
10 飲料	29	3	26	448	1	-	41	22
11 繊維	28	9	19	701	1	1	25	10
12 木材	14	-	14	108	2	-	15	6
13 家具	15	2	13	499	2	-	28	13
14 紙・パ	6	2	4	173	1	1	6	3
15 印刷	17	2	15	253	2	-	13	7
16 化学	7	3	4	297	-	-	6	2
17 石油	2	-	2	17	-	-	1	-
18 プラ	26	4	22	424	7	1	19	9
19 ゴム	3	3	-	567	-	-	1	-
20 皮革	7	2	5	280	2	-	4	2
21 窯業	21	7	14	599	-	-	19	4
22 鉄鋼	7	1	6	231	-	-	5	2
23 非鉄	17	10	7	1,628	1	-	11	4
24 金属	26	5	21	520	1	-	26	13
25 はん用	13	6	7	611	1	-	9	3
26 生産	30	10	20	1,447	-	-	42	14
27 業務	38	19	19	5,431	3	2	44	10
28 電子	12	5	7	1,772	-	-	10	1
29 電気	14	6	8	503	-	-	13	3
30 情報	11	5	6	400	2	1	13	2
31 輸送	9	4	5	899	1	-	15	3
32 その他	36	3	33	476	8	2	34	16

産業分類	製造品出荷額等				
	総額	製造品出荷額	加工賃収入額	くず・廃物の 出荷額	その他の 収入額
合計	41,118,801	37,778,236	2,124,448	4,028	1,212,089
09 食料	2,585,013	2,242,079	82,205	-	260,729
10 飲料	713,729	705,189	-	-	8,540
11 繊維	390,485	221,646	165,201	-	3,638
12 木材	281,965	203,208	X	X	73,875
13 家具	416,673	319,524	X	-	X
14 紙・パ	213,654	X	X	-	X
15 印刷	322,917	316,321	6,097	-	499
16 化学	583,404	365,302	79,444	-	138,658
17 石油	X	X	-	-	X
18 プラ	370,186	268,798	90,446	-	10,942
19 ゴム	X	X	X	-	X
20 皮革	418,792	407,492	X	-	X
21 窯業	1,089,979	895,511	33,686	-	160,782
22 鉄鋼	644,787	617,116	9,486	-	18,185
23 非鉄	9,490,304	9,011,273	335,389	1,454	142,188
24 金属	1,588,408	1,450,112	82,664	-	55,632
25 はん用	731,811	460,165	258,749	-	12,897
26 生産	2,787,839	2,754,372	33,357	95	15
27 業務	10,672,445	10,244,816	423,734	10	3,885
28 電子	3,590,723	3,519,113	37,016	-	34,594
29 電気	X	X	X	X	X
30 情報	423,059	338,817	84,223	-	19
31 輸送	X	X	X	X	X
32 その他	337,772	248,684	63,917	221	24,950

等、有形固定資産、生産額、付加価値額

用 労 働 者 (B)				出 向 ・ 派 遣 受 入 者		臨時雇用者（常用雇用者に含まれている以外のパート、アルバイト等を含む）		別経営の事業所へ出向又は派遣している人（送出者）(C)		産 業 分 類
常 用 雇 用 者										
正社員、正職員		パート、アルバイト等								
男	女	男	女	男	女	男	女	男	女	
9,484	4,527	1,580	2,386	860	471	169	57	53	30	合 計
456	294	176	572	15	21	4	10	1	-	09
198	99	41	45	1	-	9	6	-	-	10
94	413	10	147	-	-	-	3	-	-	11
65	14	1	1	4	-	4	2	-	-	12
187	155	56	58	-	-	-	-	-	-	13
100	35	19	11	3	-	-	-	5	1	14
138	62	11	20	-	-	-	-	-	-	15
211	30	21	9	16	2	-	4	-	-	16
11	4	-	-	1	-	-	-	-	-	17
146	147	14	75	4	2	-	5	-	-	18
236	34	59	27	173	43	-	-	6	-	19
118	130	3	14	13	-	-	11	6	-	20
378	79	54	27	30	11	12	11	2	1	21
200	14	6	1	1	2	1	1	-	-	22
1,174	125	179	67	64	24	1	-	19	2	23
321	78	27	25	28	1	-	-	-	-	24
327	89	88	91	3	-	-	-	-	-	25
894	202	129	91	56	30	1	-	2	9	26
2,139	1,699	452	721	145	226	3	2	2	8	27
1,082	298	39	73	213	57	-	-	1	-	28
222	156	23	62	8	16	-	1	-	-	29
114	172	13	83	5	6	-	-	2	9	30
512	86	131	51	77	30	-	-	7	-	31
161	112	28	115	-	-	134	1	-	-	32

(金額単位：万円)

現金給与総額	原材料使用額等	有形固定資産（30人以上の事業所）			生産額	付加価値額	産 業 分 類
		取 得 額		減価償却額			
		土 地	そ の 他				
7,432,877	24,679,719	45,036	1,608,993	1,285,196	39,829,350	14,519,168	合 計
408,842	1,441,250	1,254	25,369	35,737	2,321,309	1,021,805	09
129,089	236,958	-	19,456	11,303	712,653	341,883	10
138,157	168,423	X	10,315	5,324	386,198	200,417	11
28,017	167,039	-	-	-	206,488	106,411	12
155,750	166,158	-	X	X	319,114	215,993	13
59,794	116,972	-	X	X	209,070	89,503	14
72,389	170,359	-	X	X	322,149	136,289	15
137,453	201,418	-	49,512	48,056	404,773	273,835	16
X	X	-	-	-	X	X	17
107,877	188,960	-	4,105	6,850	358,446	160,476	18
X	X	-	X	X	X	X	19
67,907	286,875	-	X	X	417,489	123,349	20
218,374	476,318	-	X	X	941,193	544,321	21
119,978	408,581	-	X	X	628,465	221,706	22
827,071	7,660,590	-	274,751	262,078	9,511,327	1,839,144	23
220,416	1,263,736	-	41,960	43,173	1,535,067	262,793	24
188,113	338,745	-	35,807	14,941	726,012	359,430	25
569,394	1,395,186	X	110,204	63,714	2,750,954	1,225,305	26
2,070,975	5,989,359	12,268	245,898	322,662	10,607,881	4,187,390	27
946,782	1,766,288	23,860	310,809	224,172	3,436,844	1,490,664	28
X	X	X	X	X	X	X	29
107,084	261,529	-	3,086	4,341	422,932	145,979	30
X	X	-	X	X	X	X	31
105,276	145,380	X	X	2,487	315,019	178,782	32

13 地区別、産業中分類別事業所数、従業者数、製造品出荷額等、現金給与総額、原材料使用額□

(従業者4人以上の事業所)

(6) 南会津地区

産業分類	事業所数			従業者数□ 合計 (A+B-C)	個人事業主及び 無給家族従業者 (A)		常 有給役員□ (無給役員を除く)	
	計	甲 (30人以上)	乙 (29人以下)		男	女	男	女
				合計				
09 食料	13	1	12	182	2	2	14	6
10 飲料	4	-	4	44	1	-	6	-
11 繊維	3	-	3	30	1	-	1	1
12 木材	7	-	7	63	-	-	9	-
13 家具	2	-	2	28	-	-	1	-
14 紙・パ	1	-	1	5	-	-	1	-
15 印刷	-	-	-	-	-	-	-	-
16 化学	-	-	-	-	-	-	-	-
17 石油	-	-	-	-	-	-	-	-
18 プラ	-	-	-	-	-	-	-	-
19 ゴム	3	1	2	69	-	-	1	-
20 皮革	-	-	-	-	-	-	-	-
21 窯業	8	-	8	106	-	-	3	1
22 鉄鋼	1	1	-	111	-	-	2	-
23 非鉄	-	-	-	-	-	-	-	-
24 金属	3	-	3	23	-	-	1	1
25 はん	-	-	-	-	-	-	-	-
26 生産	4	1	3	96	1	-	2	-
27 業務	2	2	-	97	-	-	2	1
28 電子	4	2	2	99	-	-	3	3
29 電気	2	1	1	73	-	-	1	-
30 情報	3	1	2	89	-	1	1	1
31 輸送	2	2	-	162	-	-	-	-
32 その他	2	-	2	14	-	-	2	1

産業分類	製造品出荷額等				
	総額	製造品出荷額	加工賃収入額	くず・廃物の 出荷額	その他の 収入額
合計	1,813,295	1,425,857	279,368	-	108,070
09 食料	180,894	168,789	410	-	11,695
10 飲料	X	X	-	-	395
11 繊維	9,545	-	9,545	-	-
12 木材	84,735	63,751	2,376	-	18,608
13 家具	X	X	-	-	-
14 紙・パ	X	-	X	-	-
15 印刷	-	-	-	-	-
16 化学	-	-	-	-	-
17 石油	-	-	-	-	-
18 プラ	-	-	-	-	-
19 ゴム	87,432	X	X	-	X
20 皮革	-	-	-	-	-
21 窯業	159,158	142,316	16,842	-	-
22 鉄鋼	X	X	-	-	-
23 非鉄	-	-	-	-	-
24 金属	32,220	26,136	6,084	-	-
25 はん	-	-	-	-	-
26 生産	143,471	108,330	35,141	-	-
27 業務	X	X	X	-	-
28 電子	44,289	28,990	15,299	-	-
29 電気	X	X	X	-	X
30 情報	195,179	X	4,900	-	X
31 輸送	X	X	X	-	-
32 その他	X	X	X	-	X

等、有形固定資産、生産額、付加価値額

用 労 働 者 (B)				出 向 ・ 派 遣 受 入 者		臨時雇用者（常用雇用者に含まれている以外のパート、アルバイト等を含む）		別経営の事業所へ出向又は派遣している人（送出者）(C)		産 業 分 類
常 用 雇 用 者		パート、アルバイト等								
正社員、正職員		パート、アルバイト等		男	女	男	女	男	女	合 計
男	女	男	女	男	女	男	女	男	女	
617	368	82	125	21	8	3	1	3	-	09
54	71	10	23	-	-	-	1	-	-	10
29	6	1	1	-	-	1	-	-	-	11
-	23	-	4	-	-	-	-	-	-	12
35	11	7	1	-	-	1	-	-	-	13
21	6	-	-	-	-	-	-	-	-	14
-	-	-	4	-	-	-	-	-	-	15
-	-	-	-	-	-	-	-	-	-	16
-	-	-	-	-	-	-	-	-	-	17
-	-	-	-	-	-	-	-	-	-	18
29	21	4	14	-	-	-	-	-	-	19
-	-	-	-	-	-	-	-	-	-	20
67	28	6	-	1	-	-	-	-	-	21
92	16	-	1	-	-	-	-	-	-	22
-	-	-	-	-	-	-	-	-	-	23
10	-	7	5	-	-	-	-	1	-	24
-	-	-	-	-	-	-	-	-	-	25
40	17	5	28	3	-	-	-	-	-	26
50	36	1	1	-	7	-	-	1	-	27
21	50	4	7	11	-	1	-	-	-	28
30	30	7	4	2	-	-	-	1	-	29
31	27	1	23	3	1	-	-	-	-	30
101	24	27	9	1	-	-	-	-	-	31
7	2	2	-	-	-	-	-	-	-	32

(金額単位：万円)

現金給与 総額	原材料使 用額等	有形固定資産（30人以上の事業所）			生産額	付加価値額	産 業 分 類
		取 得 額		減価償却額			
		土 地	そ の 他				
353,911	817,485	X	115,660	39,394	1,700,320	876,208	合 計
37,891	93,971	-	-	-	168,469	79,807	09
13,240	30,111	-	-	-	83,260	38,764	10
6,006	871	-	-	-	9,545	8,031	11
16,151	52,410	-	-	-	66,127	29,931	12
X	X	-	-	-	X	X	13
X	X	-	-	-	X	X	14
-	-	-	-	-	-	-	15
-	-	-	-	-	-	-	16
-	-	-	-	-	-	-	17
-	-	-	-	-	-	-	18
20,643	26,441	-	X	X	77,139	54,460	19
-	-	-	-	-	-	-	20
33,054	67,255	-	-	-	159,158	85,096	21
X	X	-	X	X	X	X	22
-	-	-	-	-	-	-	23
6,760	16,626	-	-	-	32,220	14,438	24
-	-	-	-	-	-	-	25
23,136	112,478	-	X	X	143,623	27,898	26
X	X	X	X	X	X	X	27
14,664	24,551	-	X	X	45,683	19,688	28
X	X	-	X	X	X	X	29
22,278	140,571	-	X	X	132,412	44,251	30
X	X	-	X	X	X	X	31
X	X	-	-	-	X	X	32

13 地区別、産業中分類別事業所数、従業者数、製造品出荷額等、現金給与総額、原材料使用額□

(従業者4人以上の事業所)

(7)相双地区

産 業 分 類	事 業 所 数			従業者数□ 合 計 (A+B-C)	個人事業主及び 無給家族従業者 (A)		常 有給役員□ (無給役員を除く)	
	計	甲 (30人以上)	乙 (29人以下)		男	女	男	女
				合 計				
09 食 料	24	4	20	759	2	1	31	13
10 飲 料	-	-	-	-	-	-	-	-
11 織 維	20	4	16	367	3	1	13	4
12 木 材	7	-	7	77	1	-	2	2
13 家 具	4	-	4	21	1	-	2	2
14 紙 ・ パ	3	1	2	242	-	-	7	1
15 印 刷	6	2	4	116	-	-	10	5
16 化 学	8	5	3	503	-	-	1	-
17 石 油	2	-	2	18	-	-	-	-
18 プ ラ	9	3	6	418	-	-	4	3
19 ゴ ム	11	2	9	508	2	-	9	6
20 皮 革	3	-	3	36	2	-	3	-
21 窯 業	22	2	20	412	-	-	21	8
22 鉄 鋼	4	1	3	98	1	1	1	1
23 非 鉄	9	2	7	426	2	-	6	1
24 金 属	24	6	18	715	2	2	26	11
25 は ん 用	14	3	11	385	1	-	7	3
26 生 産	38	5	33	618	2	-	48	19
27 業 務	6	2	4	189	-	-	11	4
28 電 子	12	5	7	915	-	-	13	7
29 電 気	20	9	11	898	-	-	14	7
30 情 報	5	1	4	109	1	1	6	1
31 輸 送	14	4	10	1,627	4	-	9	4
32 そ の 他	9	3	6	275	1	-	9	4

産 業 分 類	製 造 品 出 荷 額 等				
	総 額	製造品出荷額	加工賃収入額	くず・廃物の 出荷額	その他の 収入額
合 計	38,917,414	37,512,642	999,867	4,404	400,501
09 食 料	928,575	761,099	27,905	-	139,571
10 飲 料	-	-	-	-	-
11 織 維	127,941	5,583	122,358	-	-
12 木 材	117,328	87,367	1,017	-	28,944
13 家 具	30,028	X	X	-	-
14 紙 ・ パ	X	X	-	-	X
15 印 刷	123,750	109,703	-	-	14,047
16 化 学	2,179,141	2,146,486	32,655	-	-
17 石 油	X	X	-	-	-
18 プ ラ	623,368	603,740	15,683	X	X
19 ゴ ム	544,960	485,535	59,384	-	41
20 皮 革	X	X	X	-	X
21 窯 業	1,620,743	1,477,207	67	-	143,469
22 鉄 鋼	X	X	879	922	-
23 非 鉄	959,809	942,355	16,162	-	1,292
24 金 属	1,341,221	1,185,142	154,468	-	1,611
25 は ん 用	595,360	578,295	9,465	-	7,600
26 生 産	948,438	894,460	42,752	-	11,226
27 業 務	X	X	X	-	-
28 電 子	1,833,800	1,694,695	138,056	-	1,049
29 電 気	1,973,091	1,880,342	58,076	X	X
30 情 報	51,756	X	11,466	-	X
31 輸 送	21,244,548	21,137,057	107,172	319	-
32 そ の 他	533,652	437,533	81,660	-	14,459

等、有形固定資産、生産額、付加価値額

用 労 働 者 (B)				出 向 ・ 派 遣 受 入 者		臨時雇用者（常用雇用者に含まれている以外のパート、アルバイト等を含む）		別経営の事業所へ出向又は派遣している人（送出者）(C)		産 業 分 類
常 用 雇 用 者										
正社員、正職員		パート、アルバイト等								
男	女	男	女	男	女	男	女	男	女	
5,527	1,741	713	981	303	131	18	3	52	2	合 計
173	164	129	227	16	3	10	3	-	-	09
-	-	-	-	-	-	-	-	-	-	10
35	275	-	27	4	5	-	-	-	-	11
55	10	6	1	-	-	3	-	-	-	12
10	4	1	1	-	-	-	-	-	-	13
182	30	19	3	-	-	-	-	-	-	14
76	18	2	5	-	-	-	-	-	-	15
425	38	26	3	7	3	-	-	-	-	16
14	2	-	-	2	-	-	-	-	-	17
230	52	20	43	39	35	-	-	8	-	18
194	139	76	83	-	-	-	-	1	-	19
8	7	1	15	-	-	-	-	-	-	20
292	32	25	8	24	4	-	-	1	1	21
67	8	13	5	1	-	-	-	-	-	22
286	78	21	22	7	3	3	-	-	-	23
446	100	36	65	21	6	-	-	-	-	24
284	72	5	9	1	3	1	-	-	-	25
445	86	7	9	1	1	-	-	-	-	26
90	57	5	7	10	5	-	-	-	-	27
386	204	158	107	27	16	-	-	3	-	28
564	145	52	56	27	33	-	-	-	-	29
46	39	2	11	-	2	-	-	-	-	30
1,089	123	74	235	114	12	1	-	36	1	31
130	58	35	39	2	-	-	-	3	-	32

(金額単位：万円)

現金給与 総額	原材料使 用額等	有形固定資産（30人以上の事業所）			生産額	付加価値額	産 業 分 類
		取 得 額		減価償却額			
		土 地	そ の 他				
3,799,956	18,876,860	X	2,586,263	1,004,600	39,301,908	19,028,902	合 計
156,383	624,499	3,173	141,299	26,661	792,430	266,094	09
-	-	-	-	-	-	-	10
65,866	28,109	-	2,368	20,685	127,811	71,798	11
32,182	76,558	-	-	-	88,384	37,761	12
6,830	15,171	-	-	-	30,028	13,757	13
X	X	-	X	X	X	X	14
35,370	76,680	-	X	X	109,693	39,321	15
254,239	1,066,954	-	545,260	136,752	2,164,547	951,236	16
X	X	-	-	-	X	X	17
168,770	338,577	-	43,629	23,339	636,825	263,204	18
186,133	408,120	-	X	X	550,950	123,427	19
X	X	-	-	-	X	X	20
176,054	854,171	-	X	X	1,477,060	672,571	21
X	X	-	X	X	X	X	22
204,744	351,212	-	X	X	941,692	501,832	23
254,153	685,841	-	20,991	22,190	1,365,831	613,414	24
140,874	243,167	X	41,485	21,569	586,390	306,505	25
269,468	470,372	-	X	X	942,607	439,273	26
X	X	-	X	-	X	X	27
351,637	814,310	-	X	X	1,820,491	914,225	28
330,980	1,406,090	X	777,685	90,927	2,047,016	569,190	29
22,295	14,300	-	X	X	51,721	34,497	30
804,049	8,921,199	-	753,637	265,023	21,912,393	12,358,146	31
101,019	354,154	-	69,414	19,051	525,376	156,539	32

13 地区別、産業中分類別事業所数、従業者数、製造品出荷額等、現金給与総額、原材料使用額□

(従業者4人以上の事業所)

(8) いわき地区

産業分類	事業所数			従業者数□ 合計 (A+B-C)	個人事業主及び 無給家族従業者 (A)		常 有給役員□ (無給役員を除く)	
	計	甲 (30人以上)	乙 (29人以下)		男	女	男	女
				合計				
09 食料	89	19	70	2,291	8	5	78	36
10 飲料	5	-	5	47	-	-	4	4
11 繊維	30	9	21	725	1	2	24	16
12 木材	27	5	22	834	1	1	36	12
13 家具	18	5	13	896	2	-	14	5
14 紙・パ	18	10	8	956	2	-	17	4
15 印刷	12	2	10	179	1	-	13	5
16 化学	34	21	13	3,300	-	-	17	1
17 石油	4	-	4	30	-	-	1	-
18 プラ	34	8	26	1,319	2	1	20	4
19 ゴム	1	-	1	12	-	-	1	1
20 皮革	1	1	-	39	-	-	-	-
21 窯業	33	11	22	1,088	1	-	20	2
22 鉄鋼	11	2	9	350	1	-	6	1
23 非鉄	6	4	2	704	-	-	6	-
24 金属	69	12	57	2,265	1	1	82	29
25 はん用	16	5	11	363	-	-	19	8
26 生産	48	17	31	1,342	1	-	55	19
27 業務	9	3	6	330	-	-	9	4
28 電子	25	10	15	1,465	-	-	27	12
29 電気	27	10	17	1,490	1	-	49	9
30 情報	6	3	3	2,899	-	-	17	2
31 輸送	12	6	6	1,250	-	-	11	-
32 その他	14	2	12	260	2	1	17	8

産業分類	製造品出荷額等				
	総額	製造品出荷額	加工賃収入額	くず・廃物の 出荷額	その他の 収入額
合計	95,384,144	70,639,524	3,709,118	72,998	20,962,504
09 食料	4,425,096	4,032,686	342,389	-	50,021
10 飲料	X	X	-	-	-
11 繊維	610,921	408,125	197,830	-	4,966
12 木材	2,286,992	2,114,512	28,841	-	143,639
13 家具	2,479,964	2,295,580	13,120	-	171,264
14 紙・パ	7,679,438	7,297,748	15,116	X	365,869
15 印刷	212,733	205,075	7,390	-	268
16 化学	19,394,257	17,031,397	52,150	-	2,310,710
17 石油	X	X	-	-	X
18 プラ	2,848,881	2,705,857	56,024	-	87,000
19 ゴム	X	-	X	-	-
20 皮革	X	-	X	-	X
21 窯業	3,928,219	3,879,836	14,269	-	34,114
22 鉄鋼	1,937,443	1,675,644	19,736	-	242,063
23 非鉄	X	X	X	-	X
24 金属	5,189,361	4,397,522	625,696	9,761	156,382
25 はん用	913,513	871,423	33,989	-	8,101
26 生産	2,144,666	1,934,249	201,150	-	9,267
27 業務	702,549	457,651	49,338	-	195,560
28 電子	5,438,848	2,611,409	226,905	-	2,600,534
29 電気	4,340,583	3,770,339	159,996	-	410,248
30 情報	16,169,696	2,266,439	51,760	-	13,851,497
31 輸送	8,026,227	7,933,733	24,573	X	X
32 その他	1,065,190	830,970	4,277	-	229,943



等、有形固定資産、生産額、付加価値額

用 労 働 者 (B)				出 向 ・ 派 遣 受 入 者		臨時雇用者（常用雇用者に含まれている以外のパート、アルバイト等を含む）		別経営の事業所へ出向又は派遣している人（送出者）(C)		産 業 分 類
常 用 雇 用 者										
正社員、正職員		パート、アルバイト等								
男	女	男	女	男	女	男	女	男	女	
14,549	3,570	1,374	2,150	1,596	703	22	20	248	20	合 計
678	536	216	621	46	77	11	9	8	2	09
22	8	7	2	-	-	-	-	-	-	10
185	243	18	235	1	-	-	-	-	-	11
438	75	66	34	130	44	1	1	3	-	12
659	128	8	4	60	20	1	-	4	-	13
681	122	33	52	44	7	-	-	4	2	14
90	39	5	24	1	1	-	-	-	-	15
2,464	391	115	98	193	58	2	2	29	8	16
21	5	1	-	2	-	-	-	-	-	17
616	87	101	215	177	96	1	7	-	-	18
-	-	-	10	-	-	-	-	-	-	19
16	19	-	3	-	1	-	-	-	-	20
731	122	112	44	50	6	2	-	-	-	21
279	21	20	15	-	8	-	-	1	-	22
538	32	76	20	57	5	-	-	29	1	23
1,504	268	107	169	71	35	3	1	2	-	24
256	44	14	10	5	7	-	-	-	-	25
890	142	76	98	28	35	-	-	2	-	26
199	70	9	39	-	-	-	-	-	-	27
659	298	51	248	44	129	-	-	3	-	28
915	243	119	148	38	25	-	-	51	6	29
1,712	536	-	8	592	140	-	-	107	1	30
856	91	209	31	49	8	-	-	5	-	31
140	50	11	22	8	1	1	-	-	-	32

(金額単位：万円)

現金給与 総額	原材料使 用額等	有形固定資産（30人以上の事業所）			生産額	付加価値額	産 業 分 類
		取 得 額		減価償却額			
		土 地	そ の 他				
10,941,816	63,659,843	112,714	3,730,929	3,416,543	74,152,490	27,695,921	合 計
690,346	2,881,889	5,481	185,509	70,711	4,362,834	1,359,107	09
14,391	6,827	-	-	-	41,044	30,171	10
171,494	309,543	-	5,425	4,666	610,420	279,098	11
235,510	1,654,504	X	78,882	66,355	2,139,114	526,776	12
410,964	1,854,683	-	60,872	67,629	2,312,665	519,499	13
448,952	5,635,640	-	243,030	415,496	7,305,182	1,514,756	14
50,307	130,388	-	X	X	213,697	73,047	15
2,061,699	9,938,455	11,051	986,458	1,068,173	16,770,759	7,596,809	16
X	X	-	-	-	X	X	17
464,787	1,880,018	-	139,706	55,120	2,752,829	844,068	18
X	X	-	-	-	X	X	19
X	X	-	X	X	X	X	20
497,894	2,145,532	-	150,862	99,886	3,967,977	1,643,642	21
171,908	1,369,942	-	X	X	1,668,934	478,841	22
X	X	-	334,985	409,560	X	X	23
1,047,548	1,810,403	-	135,146	247,805	5,008,709	2,989,645	24
164,148	483,489	-	41,548	20,122	914,504	391,945	25
494,391	952,685	35	59,297	48,012	2,109,130	1,035,724	26
119,606	273,522	X	54,489	X	504,135	366,344	27
544,696	4,050,427	9,555	61,946	98,392	2,864,597	1,485,976	28
645,188	2,536,915	-	115,716	161,022	3,950,305	1,543,487	29
1,573,561	15,979,800	-	236,879	211,630	2,372,212	1,106,463	30
630,349	5,817,309	11,672	776,552	290,062	7,987,190	1,832,325	31
92,499	755,296	-	X	X	834,036	267,447	32

14 地区別、市町村別、経営組織別、従業者規模別事業所数、従業者数  
(従業者4人以上の事業所)

地 区 市 町 村	事 業 所 数								
	計	経 営 組 織 別			従 業 者 規 模 別				
		会 社	組 合・その 他 の 法 人	個 人	4人～ 9人	10人～ 19人	20人～ 29人	30人～ 49人	50人～ 99人
県 計	3,559	3,306	33	220	1,134	874	503	364	349
県 北 地 区	818	783	7	28	233	193	127	88	89
福 島 市	327	318	2	7	102	79	43	33	30
二 本 松 市	148	138	4	6	37	32	22	20	23
伊 達 市	131	122	-	9	45	37	23	10	8
本 宮 市	90	90	-	-	15	14	18	11	19
桑 折 町	34	32	1	1	14	4	6	3	3
国 見 町	19	18	-	1	7	4	2	2	2
川 俣 町	47	43	-	4	8	19	7	4	3
大 玉 村	22	22	-	-	5	4	6	5	1
県 中 地 区	957	894	5	58	302	231	150	90	86
郡 山 市	406	391	2	13	136	107	57	35	28
須 賀 川 市	163	153	1	9	46	35	30	19	11
田 村 市	94	84	2	8	30	20	13	7	14
鏡 石 町	60	56	-	4	19	11	14	7	5
天 栄 村	14	12	-	2	3	4	2	2	1
石 川 町	48	45	-	3	15	16	5	6	3
玉 川 村	27	23	-	4	13	6	2	-	4
平 田 村	20	18	-	2	5	8	4	-	2
浅 川 町	32	26	-	6	11	5	6	3	5
古 殿 町	24	21	-	3	11	6	3	-	2
三 春 町	34	33	-	1	6	4	7	5	7
小 野 町	35	32	-	3	7	9	7	6	4
県 南 地 区	415	391	2	22	101	108	59	47	56
白 河 市	150	141	-	9	33	37	27	16	23
西 郷 村	52	50	1	1	16	14	5	3	7
泉 崎 村	41	40	1	-	8	13	3	4	7
中 島 村	20	20	-	-	1	6	5	3	4
矢 吹 町	51	50	-	1	14	9	5	9	6
棚 倉 町	47	45	-	2	15	14	6	7	1
矢 祭 町	14	13	-	1	5	4	-	2	2
塙 町	31	26	-	5	7	7	8	2	5
鮫 川 村	9	6	-	3	2	4	-	1	1

莫 別		従 業 者 数 (人)						地 区 市 町 村
		計		4人～29人		30人以上		
100人～ 299人	300人 以上	男	女	男	女	男	女	
263	72	105,236	53,348	18,709	12,837	86,527	40,511	県 計
69	19	25,814	13,445	4,414	2,879	21,400	10,566	県 北 地 区
34	6	11,620	5,305	1,789	993	9,831	4,312	福 島 市
10	4	4,914	2,277	698	542	4,216	1,735	二 本 松 市
6	2	2,459	1,845	799	592	1,660	1,253	伊 達 市
10	3	3,250	2,205	456	256	2,794	1,949	本 宮 市
1	3	1,613	610	174	121	1,439	489	桑 折 町
2	-	440	249	108	43	332	206	国 見 町
5	1	1,195	674	221	275	974	399	川 俣 町
1	-	323	280	169	57	154	223	大 玉 村
77	21	25,626	15,301	5,177	3,586	20,449	11,715	県 中 地 区
30	13	11,920	7,014	2,296	1,454	9,624	5,560	郡 山 市
19	3	4,381	2,579	947	554	3,434	2,025	須 賀 川 市
8	2	2,559	1,593	389	365	2,170	1,228	田 村 市
3	1	1,572	748	426	188	1,146	560	鏡 石 町
1	1	481	275	88	37	393	238	天 栄 村
3	-	679	661	207	228	472	433	石 川 町
1	1	939	347	99	117	840	230	玉 川 村
1	-	410	151	121	107	289	44	平 田 村
2	-	604	457	123	175	481	282	浅 川 町
2	-	330	296	131	115	199	181	古 殿 町
5	-	1,164	615	152	111	1,012	504	三 春 町
2	-	587	565	198	135	389	430	小 野 町
33	11	15,998	6,943	1,983	1,579	14,015	5,364	県 南 地 区
12	2	5,396	2,434	773	632	4,623	1,802	白 河 市
3	4	3,294	1,133	265	165	3,029	968	西 郷 村
5	1	1,924	674	189	124	1,735	550	泉 崎 村
1	-	632	299	105	100	527	199	中 島 村
8	-	1,516	809	188	133	1,328	676	矢 吹 町
1	3	1,778	414	250	169	1,528	245	棚 倉 町
-	1	712	674	44	41	668	633	矢 祭 町
2	-	644	363	152	174	492	189	塙 町
1	-	102	143	17	41	85	102	鮫 川 村

14 地区別、市町村別、経営組織別、従業者規模別事業所数、従業者数  
(従業者4人以上の事業所)

地 区 市 町 村	事 業 所 数								
	計	経 営 組 織 別			従 業 者 規 模 別				
		会 社	組 合・その 他 の 法 人	個 人	4人～ 9人	10人～ 19人	20人～ 29人	30人～ 49人	50人～ 99人
会 津 地 区	482	419	9	54	195	117	49	42	40
会津若松市	192	162	4	26	80	50	20	9	14
喜多方市	138	123	-	15	57	30	14	15	11
北塩原村	6	5	1	-	2	3	-	1	-
西会津町	16	14	1	1	4	2	3	4	2
磐梯町	18	17	-	1	5	8	-	2	2
猪苗代町	20	18	1	1	11	4	3	1	-
会津坂下町	38	33	-	5	13	8	5	5	4
湯川村	6	6	-	-	1	2	-	-	2
柳津町	6	5	-	1	1	2	-	2	-
三島町	3	2	1	-	2	1	-	-	-
金山町	4	2	1	1	4	-	-	-	-
昭和村	2	2	-	-	2	-	-	-	-
会津美里町	33	30	-	3	13	7	4	3	5
南 会 津 地 区	64	56	1	7	24	25	3	6	4
下郷町	12	10	-	2	5	3	-	1	3
檜枝岐村	1	-	1	-	1	-	-	-	-
只見町	12	10	-	2	3	5	1	1	1
南会津町	39	36	-	3	15	17	2	4	-
相 双 地 区	274	244	5	25	98	70	42	25	20
相馬市	71	64	2	5	19	20	10	7	6
南相馬市	145	126	3	16	56	39	23	12	9
広野町	11	9	-	2	4	1	1	1	2
檜葉町	8	8	-	-	5	1	1	-	1
富岡町	-	-	-	-	-	-	-	-	-
川内村	5	5	-	-	2	2	1	-	-
大熊町	-	-	-	-	-	-	-	-	-
双葉町	-	-	-	-	-	-	-	-	-
浪江町	3	3	-	-	1	2	-	-	-
葛尾村	1	1	-	-	1	-	-	-	-
新地町	25	23	-	2	9	3	6	5	1
飯舘村	5	5	-	-	1	2	-	-	1
い わ き 地 区	549	519	4	26	181	130	73	66	54
いわき市	549	519	4	26	181	130	73	66	54

莫 別		従 業 者 数 (人)						地 区 市 町 村
		計		4人～29人		30人以上		
100人～ 299人	300人 以上	男	女	男	女	男	女	
30	9	12,419	7,581	2,170	1,807	10,249	5,774	会 津 地 区
13	6	5,689	3,369	889	760	4,800	2,609	会津若松市
9	2	3,114	1,692	600	476	2,514	1,216	喜多方市
-	-	77	20	40	12	37	8	北塩原村
1	-	251	259	71	59	180	200	西会津町
-	1	1,212	768	95	45	1,117	723	磐梯町
1	-	334	144	95	92	239	52	猪苗代町
3	-	717	679	171	158	546	521	会津坂下町
1	-	294	103	21	14	273	89	湯川村
1	-	173	105	21	12	152	93	柳津町
-	-	14	14	14	14	-	-	三島町
-	-	9	18	9	18	-	-	金山町
-	-	11	5	11	5	-	-	昭和村
1	-	524	405	133	142	391	263	会津美里町
2	-	772	519	331	246	441	273	南会津地区
-	-	183	120	49	26	134	94	下郷町
-	-	2	2	2	2	-	-	檜枝岐村
1	-	196	122	50	60	146	62	只見町
1	-	391	275	230	158	161	117	南会津町
16	3	6,769	2,963	1,646	986	5,123	1,977	相 双 地 区
8	1	2,672	1,225	387	250	2,285	975	相馬市
4	2	2,800	1,224	877	594	1,923	630	南相馬市
2	-	412	93	38	16	374	77	広野町
-	-	134	27	67	12	67	15	檜葉町
-	-	-	-	-	-	-	-	富岡町
-	-	36	34	36	34	-	-	川内村
-	-	-	-	-	-	-	-	大熊町
-	-	-	-	-	-	-	-	双葉町
-	-	25	9	25	9	-	-	浪江町
-	-	-	5	-	5	-	-	葛尾村
1	-	517	253	195	52	322	201	新地町
1	-	173	93	21	14	152	79	飯舘村
36	9	17,838	6,596	2,988	1,754	14,850	4,842	いわき地区
36	9	17,838	6,596	2,988	1,754	14,850	4,842	いわき市

15 地区別、市町村別従業者数内訳  
(従業者4人以上の事業所)

地 区 市 町 村	事業所数	従業者数 合 計 (A+B-C)	個人事業主及び 無給家族従業者 (A)		常 用 労 働			
					有給役員 (無給役員を除く)		常 用 雇	
							正社員、正職員	
					男	女	男	女
県 計	3,559	158,584	223	89	3,546	1,294	85,643	29,628
県 北 地 区	818	39,259	26	11	933	329	21,474	7,936
福 島 市	327	16,925	8	1	387	138	9,814	3,267
二 本 松 市	148	7,191	6	3	184	57	3,996	1,331
伊 達 市	131	4,304	7	4	148	60	1,987	1,033
本 宮 市	90	5,455	-	-	79	25	2,632	1,187
桑 折 町	34	2,223	-	1	35	14	1,386	396
国 見 町	19	689	1	-	24	7	368	149
川 俣 町	47	1,869	4	2	54	19	1,026	438
大 玉 村	22	603	-	-	22	9	265	135
県 中 地 区	957	40,927	64	24	941	353	20,968	7,864
郡 山 市	406	18,934	15	5	447	173	9,509	2,904
須 賀 川 市	163	6,960	10	6	163	48	3,703	1,368
田 村 市	94	4,152	9	3	81	29	2,111	1,127
鏡 石 町	60	2,320	4	-	57	25	1,369	520
天 栄 村	14	756	2	-	16	7	367	183
石 川 町	48	1,340	3	2	44	13	551	348
玉 川 村	27	1,286	5	3	27	14	719	194
平 田 村	20	561	2	-	6	4	331	86
浅 川 町	32	1,061	6	2	34	12	483	269
古 殿 町	24	626	4	3	21	9	293	253
三 春 町	34	1,779	1	-	27	10	1,058	275
小 野 町	35	1,152	3	-	18	9	474	337
県 南 地 区	415	22,941	22	9	335	107	13,024	3,622
白 河 市	150	7,830	8	6	142	41	4,297	1,113
西 郷 村	52	4,427	1	-	44	13	2,653	624
泉 崎 村	41	2,598	-	-	22	4	1,633	444
中 島 村	20	931	-	-	17	7	552	190
矢 吹 町	51	2,325	1	-	31	15	1,278	470
棚 倉 町	47	2,192	2	-	44	14	1,455	238
矢 祭 町	14	1,386	1	-	7	3	504	276
塙 町	31	1,007	6	2	25	9	570	199
鮫 川 村	9	245	3	1	3	1	82	68

者 (B)				臨時雇用者（常用雇用者に含まれてい る以外のパート、アルバイト等を含 む）		別経営の事業所へ出向又は派遣し ている人（送出者）(C)		地 区	
用 者		出向・派遣 受入者						市 町 村	
パート・アルバイト等									
男	女	男	女	男	女	男	女		
9,366	17,811	8,134	4,842	398	304	1,676	316	県 計	
2,135	4,038	1,841	1,218	67	134	595	87	県 北 地 区	
996	1,476	747	488	20	67	332	65	福 島 市	
437	658	399	238	8	2	108	10	二 本 松 市	
245	605	162	147	15	7	90	4	伊 達 市	
207	738	368	257	10	48	36	2	本 宮 市	
105	172	96	29	4	3	9	2	桑 折 町	
15	70	35	23	-	-	3	-	国 見 町	
108	202	20	17	6	7	17	4	川 俣 町	
22	117	14	19	4	-	-	-	大 玉 村	
2,153	5,527	1,882	1,638	103	77	382	105	県 中 地 区	
1,074	2,934	1,150	1,052	13	31	275	54	郡 山 市	
353	990	159	169	73	34	7	2	須 賀 川 市	
226	355	160	95	-	1	28	16	田 村 市	
91	179	77	40	-	1	26	16	鏡 石 町	
59	57	38	28	7	-	1	-	天 栄 村	
34	235	48	64	5	4	1	1	石 川 町	
118	120	88	18	-	3	18	2	玉 川 村	
22	41	49	21	1	-	-	1	平 田 村	
41	129	63	58	3	2	23	13	浅 川 町	
10	27	2	4	-	-	-	-	古 殿 町	
65	271	16	59	1	1	3	-	三 春 町	
60	189	32	30	-	-	-	-	小 野 町	
1,329	2,604	1,631	673	16	12	343	72	県 南 地 区	
627	987	402	304	7	6	80	17	白 河 市	
177	421	679	129	2	2	260	54	西 郷 村	
43	186	226	40	-	-	-	-	泉 崎 村	
30	66	33	36	-	-	-	-	中 島 村	
121	253	86	71	6	-	1	-	矢 吹 町	
183	137	96	26	-	1	2	1	棚 倉 町	
101	357	99	38	1	3	-	-	矢 祭 町	
41	150	2	3	-	-	-	-	塙 町	
6	47	8	26	-	-	-	-	鮫 川 村	

15 地区別、市町村別従業者数内訳  
(従業者4人以上の事業所)

地 区 市 町 村	事業所数	従業者数 合 計 (A+B-C)	個人事業主及び 無給家族従業者 (A)		常 用 労 働			
					有給役員 (無給役員を除く)		常 用 雇	
							正社員、正職員	
					男	女	男	女
会 津 地 区	482	20,000	57	25	491	202	9,484	4,527
会津若松市	192	9,058	26	9	196	88	4,635	2,072
喜多方市	138	4,806	13	8	142	59	2,242	1,022
北塩原村	6	97	-	-	5	2	65	16
西会津町	16	510	1	-	13	5	198	164
磐梯町	18	1,980	3	2	21	8	784	288
猪苗代町	20	478	1	-	22	13	241	77
会津坂下町	38	1,396	5	3	31	12	457	466
湯川村	6	397	-	-	14	3	248	68
柳津町	6	278	1	-	4	1	157	78
三島町	3	28	-	-	2	-	11	14
金山町	4	27	1	-	1	-	7	13
昭和村	2	16	-	-	2	-	8	3
会津美里町	33	929	6	3	38	11	431	246
南会津地区	64	1,291	5	3	50	15	617	368
下郷町	12	303	1	1	3	2	151	83
檜枝岐村	1	4	-	-	-	-	2	-
只見町	12	318	1	2	12	3	177	97
南会津町	39	666	3	-	35	10	287	188
相 双 地 区	274	9,732	25	6	253	106	5,527	1,741
相馬市	71	3,897	5	1	69	21	2,226	672
南相馬市	145	4,024	15	3	140	64	2,252	755
広野町	11	505	3	-	7	1	341	56
檜葉町	8	161	-	-	6	4	105	17
富岡町	-	-	-	-	-	-	-	-
川内村	5	70	-	-	3	1	32	32
大熊町	-	-	-	-	-	-	-	-
双葉町	-	-	-	-	-	-	-	-
浪江町	3	34	-	-	1	1	21	6
葛尾村	1	5	-	-	-	3	-	-
新地町	25	770	2	2	18	7	391	118
飯舘村	5	266	-	-	9	4	159	85
い わ き 地 区	549	24,434	24	11	543	182	14,549	3,570
いわき市	549	24,434	24	11	543	182	14,549	3,570



者 (B)		出向・派遣 受入者		臨時雇用者（常用雇用者に含まれてい る以外のパート、アルバイト等を含 む）		別経営の事業所へ出向又は派遣し ている人（送出者）(C)		地 区 市 町 村
用 者								
パート・アルバイト等		男	女	男	女	男	女	
男	女	男	女	男	女	男	女	
1,580	2,386	860	471	169	57	53	30	会 津 地 区
484	1,022	372	186	9	15	24	8	会津若松市
518	518	204	106	141	16	5	21	喜多方市
7	2	-	-	-	-	-	-	北塩原村
41	90	1	-	-	-	3	-	西会津町
339	361	69	110	-	-	4	1	磐梯町
27	44	43	10	6	-	-	-	猪苗代町
96	155	134	43	5	5	6	-	会津坂下町
30	32	6	-	-	2	4	-	湯川村
5	26	12	-	-	-	6	-	柳津町
1	-	-	-	-	-	-	-	三島町
-	5	-	-	-	-	-	-	金山町
1	2	-	-	-	1	-	-	昭和村
31	129	19	16	8	18	1	-	会津美里町
82	125	21	8	3	1	3	-	南会津地区
23	33	6	1	-	-	1	-	下郷町
-	2	-	-	-	-	-	-	檜枝岐村
7	13	-	7	-	-	1	-	只見町
52	77	15	-	3	1	1	-	南会津町
713	981	303	131	18	3	52	2	相 双 地 区
245	485	170	47	10	-	43	1	相 馬 市
352	372	46	30	7	3	5	-	南相馬市
40	24	21	12	1	-	-	-	広野町
3	2	20	4	-	-	-	-	檜葉町
-	-	-	-	-	-	-	-	富岡町
-	1	1	-	-	-	-	-	川内村
-	-	-	-	-	-	-	-	大熊町
-	-	-	-	-	-	-	-	双葉町
3	2	-	-	-	-	-	-	浪江町
-	2	-	-	-	-	-	-	葛尾村
69	91	41	36	-	-	4	1	新地町
1	2	4	2	-	-	-	-	飯舘村
1,374	2,150	1,596	703	22	20	248	20	い わ き 地 区
1,374	2,150	1,596	703	22	20	248	20	い わ き 市

16 市町村別、産業中分類別事業所数、従業者数、製造品出荷額等、現金給与総額、  
 原材料使用額等、有形固定資産、生産額、付加価値額（従業者4人以上の事業所）

市町村名 産業分類	事業所数			従業者数 合計 (A+B-C)	個人事業主及び 無給家族従業者 (A)		常用労働者 (B)							
	計	甲	乙		男	女	有給役員 (無給役員を除く)		常用雇用者				出向・派遣 受入者	
							男	女	正社員、正職員		パート・ アルバイト等			
					男	女	男	女	男	女	男	女	男	女
合計	3,559	1,048	2,511	158,584	223	89	3,546	1,294	85,643	29,628	9,366	17,811	8,134	4,842
福島市	327	103	224	16,925	8	1	387	138	9,814	3,267	996	1,476	747	488
09 食料	56	19	37	2,298	—	—	74	33	657	355	259	686	97	137
10 飲料	5	1	4	74	—	—	4	4	19	6	16	25	—	—
11 繊維	26	5	21	757	3	—	20	12	130	394	29	159	10	1
12 木材	6	—	6	49	—	—	2	2	35	5	—	2	1	2
13 家具	7	1	6	84	—	—	11	4	48	12	6	3	—	—
14 紙・パ	13	4	9	562	2	—	9	1	373	75	16	22	36	28
15 印刷	28	11	17	1,042	1	—	42	13	608	275	23	59	22	5
16 化学	2	2	—	133	—	—	2	—	79	37	6	4	5	3
18 プラ	16	6	10	685	—	—	16	6	333	96	18	39	123	107
19 ゴム	2	2	—	446	—	—	1	—	321	70	18	2	26	13
21 窯業	17	5	12	968	—	—	22	2	659	111	79	16	97	11
22 鉄鋼	2	1	1	897	—	—	6	1	609	32	117	12	115	9
24 金属	32	7	25	1,644	—	—	36	11	1,159	337	63	46	8	3
25 はん用	10	3	7	404	—	—	21	6	310	42	19	6	2	—
26 生産	32	6	26	928	—	—	44	17	621	150	41	34	13	9
27 業務	13	3	10	502	—	—	15	3	270	89	25	97	1	2
28 電子	17	7	10	757	—	—	9	3	356	161	31	113	29	55
29 電気	13	6	7	1,037	—	—	23	5	683	183	92	57	16	17
30 情報	12	12	—	3,354	—	—	9	—	2,368	783	125	72	146	86
31 輸送	7	1	6	143	—	—	7	5	93	18	9	11	—	—
32 その他	11	1	10	161	2	1	14	10	83	36	4	11	—	—
会津若松市	192	42	150	9,058	26	9	196	88	4,635	2,072	484	1,022	372	186
09 食料	38	5	33	932	6	4	36	23	250	129	118	331	15	21
10 飲料	8	—	8	114	1	—	12	6	46	25	9	15	—	—
11 繊維	7	—	7	66	1	1	6	4	5	37	1	11	—	—
12 木材	9	—	9	78	1	—	11	4	47	10	1	1	3	—
13 家具	9	1	8	401	2	—	17	10	134	131	55	52	—	—
14 紙・パ	4	1	3	131	—	—	6	3	81	19	17	10	1	—
15 印刷	11	2	9	214	—	—	10	7	121	50	9	17	—	—
16 化学	4	3	1	260	—	—	4	—	195	21	19	3	16	2
17 石油	2	—	2	17	—	—	1	—	11	4	—	—	1	—
18 プラ	10	1	9	182	3	1	9	3	69	34	11	48	3	1
20 皮革	2	1	1	79	1	—	—	—	18	53	—	6	1	—
21 窯業	6	3	3	239	—	—	4	—	140	48	26	9	11	4
22 鉄鋼	5	1	4	193	—	—	4	2	172	9	2	1	1	2
23 非鉄	6	3	3	742	1	—	3	—	637	66	14	11	21	4
24 金属	6	—	6	34	1	—	4	2	23	3	1	—	—	—
25 はん用	4	2	2	109	1	—	3	1	72	27	2	3	—	—
26 生産	8	2	6	211	—	—	12	7	147	20	7	5	12	1
27 業務	12	9	3	2,883	—	—	16	3	1,271	1,015	111	299	80	94
28 電子	8	4	4	1,605	—	—	6	—	995	252	37	55	204	57
29 電気	2	—	2	35	—	—	2	1	21	3	1	6	1	—
30 情報	3	1	2	81	2	1	1	—	13	22	2	40	—	—
31 輸送	2	1	1	81	—	—	2	—	45	7	17	8	2	—
32 その他	26	2	24	371	6	2	27	12	122	87	24	91	—	—

16 市町村別、産業中分類別事業所数、従業者数、製造品出荷額等、現金給与総額、  
 原材料使用額等、有形固定資産、生産額、付加価値額（従業者4人以上の事業所）

（金額単位：万円）

市町村名 産業分類	臨時雇用者（常用雇用者に含まれている以外のパート、アルバイト等を含む）		別経営の事業所へ出向又は派遣している人（送出者）（C）		製造品出荷額等					現金給与総額
	男	女	男	女	総額	製造品出荷額	加工賃収入額	くず・廃物の出荷額	その他収入額	
合計	398	304	1,676	316	512,037,545	443,687,045	19,771,976	106,819	48,471,705	63,356,807
福島市	20	67	332	65	57,168,750	46,062,513	1,625,620	6,976	9,473,641	7,147,459
09 食料	6	59	—	—	5,563,830	4,677,953	33,982	145	851,750	633,456
10 飲料	—	—	—	—	125,941	125,941	—	—	—	18,424
11 繊維	1	2	1	—	500,100	284,906	205,730	—	9,464	180,373
12 木材	—	—	—	—	73,157	64,050	355	—	8,752	12,966
13 家具	—	—	—	—	121,444	115,920	—	—	5,524	34,225
14 紙・パ	—	—	—	—	1,552,607	1,356,121	X	X	117,220	241,895
15 印刷	—	1	4	2	1,901,470	1,768,178	32,255	1,373	99,664	371,174
16 化学	—	—	3	—	X	X	—	—	X	X
18 プラ	—	1	27	26	1,479,216	1,242,299	X	X	223,082	215,664
19 ゴム	—	—	5	—	X	X	—	—	X	X
21 窯業	2	—	26	3	2,893,609	2,765,405	108,294	—	19,910	487,298
22 鉄鋼	—	—	4	—	X	X	X	—	X	X
24 金属	3	—	19	—	8,161,604	7,861,399	282,101	—	18,104	933,311
25 はん用	1	—	2	—	903,125	645,294	9,153	—	248,678	195,470
26 生産	5	2	—	1	3,352,809	3,255,346	75,860	—	21,603	409,593
27 業務	—	—	—	—	1,413,024	1,065,040	189,225	—	158,759	244,059
28 電子	—	1	—	—	1,571,662	1,453,561	110,244	—	7,857	249,339
29 電気	—	1	38	1	2,759,139	2,680,915	45,315	—	32,909	415,686
30 情報	—	—	203	32	20,652,154	12,939,486	367,009	—	7,345,659	1,704,980
31 輸送	—	—	—	—	90,181	15,898	64,220	—	10,063	40,845
32 その他	2	—	—	—	144,632	134,057	9,688	—	887	49,474
会津若松市	9	15	24	8	22,971,574	21,405,184	856,994	2	709,394	3,613,915
09 食料	2	4	1	—	1,515,379	1,231,476	56,218	—	227,685	208,383
10 飲料	—	2	—	—	162,166	160,516	—	—	1,650	31,390
11 繊維	—	3	—	—	27,501	15,515	11,986	—	—	10,677
12 木材	4	2	—	—	164,994	113,919	X	—	X	18,747
13 家具	—	—	—	—	360,627	264,230	X	—	X	129,220
14 紙・パ	—	—	5	1	170,074	165,719	—	—	4,355	42,787
15 印刷	—	—	—	—	294,993	293,640	1,353	—	—	64,037
16 化学	—	—	—	—	534,579	326,747	X	—	X	130,694
17 石油	—	—	—	—	X	X	—	—	X	X
18 プラ	—	—	—	—	168,349	142,438	25,911	—	—	54,945
20 皮革	—	—	—	—	X	X	X	—	—	X
21 窯業	—	—	2	1	401,770	377,150	—	—	24,620	84,317
22 鉄鋼	1	1	—	—	562,566	536,477	9,486	—	16,603	106,975
23 非鉄	—	—	14	1	7,013,250	6,681,962	250,155	—	81,133	441,394
24 金属	—	—	—	—	46,520	31,217	4,722	—	10,581	10,402
25 はん用	—	—	—	—	179,453	12,435	167,018	—	—	32,837
26 生産	—	—	—	—	1,062,283	1,049,228	X	X	—	104,800
27 業務	2	2	1	5	6,247,699	6,144,203	99,611	—	3,885	1,118,571
28 電子	—	—	1	—	3,366,602	3,301,643	32,890	—	32,069	865,690
29 電気	—	—	—	—	X	X	—	X	X	X
30 情報	—	—	—	—	21,889	—	21,870	—	19	12,141
31 輸送	—	—	—	—	X	X	X	—	—	X
32 その他	—	1	—	—	274,920	192,609	58,293	—	24,018	85,297

16 市町村別、産業中分類別事業所数、従業者数、製造品出荷額等、現金給与総額、  
 原材料使用額等、有形固定資産、生産額、付加価値額（従業者4人以上の事業所）

（金額単位：万円）

市町村名 産業分類	原材料 使用額等	有形固定資産（従業者30人以上の事業所）			生産額	付加価値額
		取 得 額		減価償却額		
		土 地	その他			
合 計	310,687,104	881,965	19,577,897	14,392,631	464,679,527	174,129,437
福島市	36,511,983	10,323	1,908,078	1,224,053	48,069,976	18,762,872
09 食 料	3,817,119	8,662	254,864	175,816	4,722,441	1,471,782
10 飲 料	79,201	—	X	X	125,379	39,519
11 織 維	214,235	—	11,557	2,951	492,811	265,438
12 木 材	36,210	—	—	—	64,405	34,210
13 家 具	44,591	—	—	X	93,698	48,725
14 紙・パ	942,212	—	36,105	49,554	1,417,715	507,127
15 印 刷	873,247	—	62,170	83,235	1,798,685	871,738
16 化 学	X	—	X	X	X	X
18 プ ラ	927,196	—	118,659	51,639	1,258,719	470,220
19 ゴ ム	X	—	X	X	X	X
21 窯 業	1,291,814	—	214,875	101,934	2,934,554	1,556,051
22 鉄 鋼	X	—	X	X	X	X
24 金 属	6,395,986	—	558,367	254,358	8,146,369	1,476,585
25 はん用	452,357	—	21,972	29,381	671,424	416,195
26 生 産	2,029,659	—	71,722	33,438	3,479,733	1,493,695
27 業 務	657,707	—	85,877	68,848	1,265,856	659,762
28 電 子	798,874	1,661	29,547	44,591	1,580,277	691,276
29 電 気	1,324,310	—	28,495	50,236	2,738,500	1,294,388
30 情 報	14,734,598	—	132,831	133,396	13,461,587	5,527,796
31 輸 送	20,362	—	—	X	80,128	64,357
32 その他	52,629	—	X	X	144,886	84,386
会津若松市	15,079,913	25,815	722,864	600,030	22,215,537	7,057,817
09 食 料	819,383	—	2,298	20,834	1,285,446	621,163
10 飲 料	46,009	—	—	—	160,516	85,232
11 織 維	7,255	—	—	—	27,501	18,746
12 木 材	78,899	—	—	—	116,934	79,715
13 家 具	145,015	—	X	X	263,767	183,976
14 紙・パ	107,073	—	X	X	166,052	58,305
15 印 刷	161,406	—	X	X	294,724	118,723
16 化 学	177,973	—	49,512	48,056	365,948	250,335
17 石 油	X	—	—	—	X	X
18 プ ラ	79,406	—	X	X	167,746	80,266
20 皮 革	X	—	X	X	X	X
21 窯 業	213,332	—	5,900	20,110	385,036	164,202
22 鉄 鋼	361,106	—	X	X	547,826	189,534
23 非 鉄	6,087,222	—	159,858	188,045	7,082,151	1,026,747
24 金 属	30,035	—	—	—	35,939	15,263
25 はん用	103,162	—	X	X	184,509	75,039
26 生 産	597,570	—	X	X	1,009,812	400,922
27 業 務	4,037,219	—	50,131	51,430	6,250,290	2,004,540
28 電 子	1,694,634	X	307,542	219,172	3,215,980	1,354,835
29 電 気	X	—	—	—	X	X
30 情 報	5,334	—	X	—	21,870	15,338
31 輸 送	X	—	—	X	X	X
32 その他	116,656	X	X	X	253,269	147,297

16 市町村別、産業中分類別事業所数、従業者数、製造品出荷額等、現金給与総額、  
 原材料使用額等、有形固定資産、生産額、付加価値額（従業者4人以上の事業所）

市町村名 産業分類	事業所数			従業者数 合計 (A+B-C)	個人事業主及び 無給家族従業者 (A)		常用労働者 (B)							
	計	甲	乙				有給役員 (無給役員を除く)		常用雇用者				出向・派遣 受入者	
									正社員、正職員		パート・ アルバイト等			
							男	女	男	女	男	女	男	女
郡山市	406	106	300	18,934	15	5	447	173	9,509	2,904	1,074	2,934	1,150	1,052
09 食料	71	28	43	4,272	3	1	75	35	926	585	431	1,729	46	442
10 飲料	8	—	8	113	—	—	11	8	57	25	1	8	3	—
11 繊維	32	4	28	648	5	1	19	10	138	299	16	157	1	2
12 木材	13	1	12	221	—	—	22	5	149	33	3	5	2	2
13 家具	9	—	9	65	1	—	14	4	29	5	6	6	—	—
14 紙・パ	6	1	5	98	1	—	5	—	43	17	14	18	—	—
15 印刷	26	2	24	369	—	—	41	18	175	85	9	40	1	—
16 化学	16	9	7	1,577	—	—	15	4	1,083	278	60	56	63	43
17 石油	5	—	5	53	—	—	5	—	19	8	18	3	—	—
18 プラ	21	5	16	656	—	—	16	8	390	119	10	104	9	1
19 ゴム	3	2	1	206	2	2	3	1	109	65	—	16	9	—
21 窯業	24	6	18	1,248	1	1	27	3	792	137	52	60	178	43
22 鉄鋼	4	—	4	48	—	—	2	—	35	6	5	—	—	—
23 非鉄	5	3	2	414	—	—	2	—	223	28	85	21	58	3
24 金属	55	10	45	1,433	1	—	73	27	1,009	162	46	79	18	21
25 はん用	8	2	6	543	—	—	11	3	393	57	51	11	19	3
26 生産	23	4	19	555	—	—	22	13	420	71	11	14	2	2
27 業務	8	6	2	306	—	—	11	3	116	72	9	59	14	24
28 電子	12	4	8	1,036	—	—	13	3	712	147	2	135	12	23
29 電気	17	4	13	2,201	—	—	21	9	1,272	252	16	79	447	177
30 情報	10	8	2	1,821	—	—	5	1	847	350	129	265	136	244
31 輸送	9	4	5	658	1	—	8	4	382	38	71	23	121	10
32 その他	21	3	18	393	—	—	26	14	190	65	29	46	11	12
いわき市	549	165	384	24,434	24	11	543	182	14,549	3,570	1,374	2,150	1,596	703
09 食料	89	19	70	2,291	8	5	78	36	678	536	216	621	46	77
10 飲料	5	—	5	47	—	—	4	4	22	8	7	2	—	—
11 繊維	30	9	21	725	1	2	24	16	185	243	18	235	1	—
12 木材	27	5	22	834	1	1	36	12	438	75	66	34	130	44
13 家具	18	5	13	896	2	—	14	5	659	128	8	4	60	20
14 紙・パ	18	10	8	956	2	—	17	4	681	122	33	52	44	7
15 印刷	12	2	10	179	1	—	13	5	90	39	5	24	1	1
16 化学	34	21	13	3,300	—	—	17	1	2,464	391	115	98	193	58
17 石油	4	—	4	30	—	—	1	—	21	5	1	—	2	—
18 プラ	34	8	26	1,319	2	1	20	4	616	87	101	215	177	96
19 ゴム	1	—	1	12	—	—	1	1	—	—	—	10	—	—
20 皮革	1	1	—	39	—	—	—	—	16	19	—	3	—	1
21 窯業	33	11	22	1,088	1	—	20	2	731	122	112	44	50	6
22 鉄鋼	11	2	9	350	1	—	6	1	279	21	20	15	—	8
23 非鉄	6	4	2	704	—	—	6	—	538	32	76	20	57	5
24 金属	69	12	57	2,265	1	1	82	29	1,504	268	107	169	71	35
25 はん用	16	5	11	363	—	—	19	8	256	44	14	10	5	7
26 生産	48	17	31	1,342	1	—	55	19	890	142	76	98	28	35
27 業務	9	3	6	330	—	—	9	4	199	70	9	39	—	—
28 電子	25	10	15	1,465	—	—	27	12	659	298	51	248	44	129
29 電気	27	10	17	1,490	1	—	49	9	915	243	119	148	38	25
30 情報	6	3	3	2,899	—	—	17	2	1,712	536	—	8	592	140
31 輸送	12	6	6	1,250	—	—	11	—	856	91	209	31	49	8
32 その他	14	2	12	260	2	1	17	8	140	50	11	22	8	1

16 市町村別、産業中分類別事業所数、従業者数、製造品出荷額等、現金給与総額、  
 原材料使用額等、有形固定資産、生産額、付加価値額（従業者4人以上の事業所）

(金額単位：万円)

市町村名 産業分類	臨時雇用者（常用雇用者に含まれている以外のパート、アルバイト等を含む）		別経営の事業所へ出向又は派遣している人（送出者）(C)		製造品出荷額等					現金給与総額
	男	女	男	女	総額	製造品出荷額	加工賃収入額	くず・廃物の出荷額	その他収入額	
郡山市	13	31	275	54	71,013,915	58,699,423	2,838,777	9,532	9,466,183	7,157,022
09 食料	3	21	1	—	7,035,937	6,811,421	105,102	872	118,542	1,004,075
10 飲料	—	—	—	—	198,229	167,904	29,430	—	895	32,029
11 繊維	—	1	—	—	564,165	410,542	147,977	—	5,646	151,479
12 木材	2	—	—	—	539,889	459,287	13,879	—	66,723	84,568
13 家具	—	—	—	—	55,690	X	X	—	—	20,800
14 紙・パ	—	—	—	—	348,574	169,622	3,525	680	174,747	27,299
15 印刷	1	2	—	—	520,620	470,697	38,416	98	11,409	121,479
16 化学	—	—	22	3	20,030,484	16,588,051	251,437	—	3,190,996	812,614
17 石油	—	—	—	—	407,543	X	X	—	X	20,672
18 プラ	—	—	1	—	1,980,096	1,879,288	31,825	—	68,983	287,309
19 ゴム	—	—	1	—	355,799	339,179	12,105	—	4,515	70,013
21 窯業	5	—	42	4	3,266,095	2,987,591	91,460	—	187,044	651,849
22 鉄鋼	—	—	—	—	382,191	365,402	X	—	X	18,601
23 非鉄	—	—	5	1	2,628,147	2,460,088	46,638	—	121,421	153,463
24 金属	—	—	3	—	2,960,382	2,482,202	400,950	—	77,230	568,912
25 はん用	—	—	5	—	3,692,828	2,925,512	2,751	—	764,565	320,827
26 生産	—	—	—	—	1,766,051	1,700,826	59,290	—	5,935	266,200
27 業務	—	1	2	—	670,942	637,046	25,518	—	8,378	124,478
28 電子	—	—	2	9	6,252,199	6,116,065	118,639	—	17,495	435,557
29 電気	—	3	62	10	10,650,757	6,223,379	174,654	—	4,252,724	736,950
30 情報	—	—	129	27	5,010,555	4,025,043	767,976	7,882	209,654	825,433
31 輸送	—	3	—	—	980,265	766,495	197,702	—	16,068	291,581
32 その他	2	—	—	—	716,477	486,783	192,544	—	37,150	130,834
いわき市	22	20	248	20	95,384,144	70,639,524	3,709,118	72,998	20,962,504	10,941,816
09 食料	11	9	8	2	4,425,096	4,032,686	342,389	—	50,021	690,346
10 飲料	—	—	—	—	X	X	—	—	—	14,391
11 繊維	—	—	—	—	610,921	408,125	197,830	—	4,966	171,494
12 木材	1	1	3	—	2,286,992	2,114,512	28,841	—	143,639	235,510
13 家具	1	—	4	—	2,479,964	2,295,580	13,120	—	171,264	410,964
14 紙・パ	—	—	4	2	7,679,438	7,297,748	15,116	705	365,869	448,952
15 印刷	—	—	—	—	212,733	205,075	7,390	—	268	50,307
16 化学	2	2	29	8	19,394,257	17,031,397	52,150	—	2,310,710	2,061,699
17 石油	—	—	—	—	X	X	—	—	X	X
18 プラ	1	7	—	—	2,848,881	2,705,857	56,024	—	87,000	464,787
19 ゴム	—	—	—	—	X	—	X	—	—	X
20 皮革	—	—	—	—	X	—	X	—	X	X
21 窯業	2	—	—	—	3,928,219	3,879,836	14,269	—	34,114	497,894
22 鉄鋼	—	—	1	—	1,937,443	1,675,644	19,736	—	242,063	171,908
23 非鉄	—	—	29	1	5,179,368	3,583,487	1,567,981	—	27,900	387,970
24 金属	3	1	2	—	5,189,361	4,397,522	625,696	9,761	156,382	1,047,548
25 はん用	—	—	—	—	913,513	871,423	33,989	—	8,101	164,148
26 生産	—	—	2	—	2,144,666	1,934,249	201,150	—	9,267	494,391
27 業務	—	—	—	—	702,549	457,651	49,338	—	195,560	119,606
28 電子	—	—	3	—	5,438,848	2,611,409	226,905	—	2,600,534	544,696
29 電気	—	—	51	6	4,340,583	3,770,339	159,996	—	410,248	645,188
30 情報	—	—	107	1	16,169,696	2,266,439	51,760	—	13,851,497	1,573,561
31 輸送	—	—	5	—	8,026,227	7,933,733	24,573	62,532	5,389	630,349
32 その他	1	—	—	—	1,065,190	830,970	4,277	—	229,943	92,499

16 市町村別、産業中分類別事業所数、従業者数、製造品出荷額等、現金給与総額、  
 原材料使用額等、有形固定資産、生産額、付加価値額（従業者4人以上の事業所）

（金額単位：万円）

市町村名 産業分類	原材料 使用額等	有形固定資産（従業者30人以上の事業所）			生産額	付加価値額
		取 得 額		減価償却額		
		土 地	その他			
郡山市	44,008,317	291,273	1,993,775	1,153,586	61,426,914	24,158,623
09 食料	4,108,840	4,584	91,794	170,934	6,924,521	2,555,125
10 飲料	102,382	—	—	—	197,334	74,731
11 繊維	362,455	—	53,141	22,181	556,338	165,225
12 木材	319,228	—	X	X	474,661	204,659
13 家具	17,622	—	—	—	55,690	35,248
14 紙・パ	277,680	—	X	X	173,197	63,599
15 印刷	283,026	—	X	X	509,086	215,618
16 化学	12,195,033	26,662	404,255	225,011	16,317,451	6,643,732
17 石油	246,272	—	—	—	294,639	149,325
18 プラ	1,043,629	X	66,267	43,278	1,919,734	869,259
19 ゴム	231,155	—	—	X	353,068	115,894
21 窯業	1,605,248	—	217,269	157,011	3,080,786	1,427,395
22 鉄鋼	337,314	—	—	—	369,032	41,552
23 非鉄	1,949,039	X	73,764	40,790	2,499,849	588,408
24 金属	1,185,767	5,121	91,688	61,346	2,905,656	1,610,715
25 はん用	2,590,709	—	X	X	2,900,489	974,802
26 生産	1,362,734	—	3,483	7,001	1,996,778	641,423
27 業務	336,734	471	45,056	30,736	659,547	286,709
28 電子	3,939,615	128,416	660,798	183,688	6,266,544	2,043,847
29 電気	8,088,472	114,221	89,212	11,303	6,482,688	2,453,567
30 情報	2,266,379	—	56,828	44,799	4,838,928	2,547,413
31 輸送	794,116	—	85,114	56,851	967,613	125,848
32 その他	364,868	—	5,705	11,808	683,285	324,529
いわき市	63,659,843	112,714	3,730,929	3,416,543	74,152,490	27,695,921
09 食料	2,881,889	5,481	185,509	70,711	4,362,834	1,359,107
10 飲料	6,827	—	—	—	41,044	30,171
11 繊維	309,543	—	5,425	4,666	610,420	279,098
12 木材	1,654,504	48,934	78,882	66,355	2,139,114	526,776
13 家具	1,854,683	—	60,872	67,629	2,312,665	519,499
14 紙・パ	5,635,640	—	243,030	415,496	7,305,182	1,514,756
15 印刷	130,388	—	X	X	213,697	73,047
16 化学	9,938,455	11,051	986,458	1,068,173	16,770,759	7,596,809
17 石油	X	—	—	—	X	X
18 プラ	1,880,018	—	139,706	55,120	2,752,829	844,068
19 ゴム	X	—	—	—	X	X
20 皮革	X	—	X	X	X	X
21 窯業	2,145,532	—	150,862	99,886	3,967,977	1,643,642
22 鉄鋼	1,369,942	—	X	X	1,668,934	478,841
23 非鉄	2,960,336	—	334,985	409,560	5,150,831	1,684,094
24 金属	1,810,403	—	135,146	247,805	5,008,709	2,989,645
25 はん用	483,489	—	41,548	20,122	914,504	391,945
26 生産	952,685	35	59,297	48,012	2,109,130	1,035,724
27 業務	273,522	25,986	54,489	32,488	504,135	366,344
28 電子	4,050,427	9,555	61,946	98,392	2,864,597	1,485,976
29 電気	2,536,915	—	115,716	161,022	3,950,305	1,543,487
30 情報	15,979,800	—	236,879	211,630	2,372,212	1,106,463
31 輸送	5,817,309	11,672	776,552	290,062	7,987,190	1,832,325
32 その他	755,296	—	X	X	834,036	267,447

16 市町村別、産業中分類別事業所数、従業者数、製造品出荷額等、現金給与総額、  
 原材料使用額等、有形固定資産、生産額、付加価値額（従業者4人以上の事業所）

市町村名 産業分類	事業所数			従業者数 合計 (A+B-C)	個人事業主及び 無給家族従業者 (A)		常用労働者 (B)							
	計	甲	乙				有給役員		常用雇用者				出向・派遣 受入者	
							(無給役員を除く)		正社員、正職員		パート・ アルバイト等			
							男	女	男	女	男	女	男	女
白河市	150	53	97	7,830	8	6	142	41	4,297	1,113	627	987	402	304
09 食料	21	6	15	758	3	1	17	11	179	65	86	241	73	82
10 飲料	3	—	3	29	—	—	2	1	15	5	2	4	—	—
11 繊維	11	2	9	303	—	—	12	4	28	201	8	47	3	—
12 木材	4	1	3	91	1	1	5	—	62	12	6	4	—	—
13 家具	2	1	1	67	—	—	—	—	52	9	2	4	—	—
14 紙・パ	4	1	3	88	—	—	6	2	46	20	3	11	—	—
15 印刷	4	—	4	54	—	—	4	1	17	27	1	4	—	—
16 化学	3	3	—	565	—	—	1	—	244	103	31	100	44	42
18 プラ	13	3	10	515	1	—	17	3	216	77	37	122	11	31
19 ゴム	5	4	1	1,875	—	—	2	1	1,373	92	308	97	27	10
21 窯業	8	3	5	317	—	—	9	4	232	43	25	5	—	—
22 鉄鋼	5	3	2	230	—	—	9	2	166	19	4	2	22	6
23 非鉄	4	2	2	194	—	—	5	1	145	24	8	4	3	4
24 金属	15	6	9	654	—	—	12	2	419	87	31	77	41	7
25 はん用	3	—	3	55	—	—	—	—	44	3	2	1	3	2
26 生産	8	3	5	230	—	—	6	1	161	37	6	8	5	6
27 業務	5	2	3	325	—	—	5	1	152	70	20	66	12	18
28 電子	5	3	2	548	1	—	1	—	235	85	5	35	133	70
29 電気	14	5	9	392	1	1	18	2	181	71	16	84	12	7
30 情報	4	2	2	270	—	—	1	1	154	24	17	47	8	18
31 輸送	5	3	2	232	—	—	7	2	174	27	9	9	5	1
32 その他	4	—	4	38	1	3	3	2	2	12	—	15	—	—
須賀川市	163	52	111	6,960	10	6	163	48	3,703	1,368	353	990	159	169
09 食料	12	4	8	719	1	—	18	7	125	75	65	369	14	45
10 飲料	1	—	1	28	—	—	1	—	20	7	—	—	—	—
11 繊維	4	1	3	75	1	—	4	3	7	46	—	14	—	—
12 木材	2	—	2	20	—	1	1	—	5	7	1	5	—	—
13 家具	4	1	3	397	—	—	5	2	214	126	11	39	—	—
14 紙・パ	6	1	5	123	1	1	6	—	65	20	1	27	2	—
15 印刷	6	1	5	243	—	—	8	2	152	73	2	5	1	—
16 化学	2	2	—	303	—	—	—	—	211	33	34	27	—	—
17 石油	1	—	1	13	—	—	—	—	10	1	—	—	—	2
18 プラ	8	3	5	451	—	—	17	3	268	107	6	29	9	12
20 皮革	2	—	2	18	1	—	1	2	5	3	—	6	—	—
21 窯業	15	6	9	563	—	—	14	1	307	110	47	36	46	5
22 鉄鋼	8	3	5	183	1	—	5	2	138	19	8	10	—	—
23 非鉄	5	—	5	75	—	—	6	3	42	8	7	7	2	—
24 金属	18	6	12	499	—	—	17	11	315	87	11	43	2	13
25 はん用	4	2	2	140	—	—	2	—	104	11	14	9	—	—
26 生産	16	3	13	525	1	—	11	3	351	67	11	18	32	31
27 業務	11	2	9	288	4	4	11	3	176	56	15	18	1	—
28 電子	8	5	3	637	—	—	7	1	352	196	11	45	13	12
29 電気	14	7	7	822	—	—	9	2	504	148	56	77	8	20
30 情報	8	3	5	552	—	—	3	—	200	106	23	183	21	18
31 輸送	2	1	1	65	—	—	2	—	37	20	6	—	—	—
32 その他	6	1	5	221	—	—	15	3	95	42	24	23	8	11



16 市町村別、産業中分類別事業所数、従業者数、製造品出荷額等、現金給与総額、  
 原材料使用額等、有形固定資産、生産額、付加価値額（従業者4人以上の事業所）

(金額単位：万円)

市町村名 産業分類	臨時雇用者（常用雇用者に含まれている以外のパート、アルバイト等を含む）		別経営の事業所へ出向又は派遣している人（送出者）(C)		製造品出荷額等					現金給与総額
	男	女	男	女	総額	製造品出荷額	加工賃収入額	くず・廃物の出荷額	その他収入額	
白河市	7	6	80	17	31,518,765	30,641,870	499,626	1,132	376,137	3,397,537
09 食料	1	3	—	—	2,182,249	2,115,159	X	—	X	203,105
10 飲料	3	—	—	—	61,178	61,178	—	—	—	6,820
11 繊維	—	—	—	—	288,096	191,424	96,607	—	65	81,725
12 木材	—	—	—	—	157,842	130,278	10,355	—	17,209	30,400
13 家具	—	—	—	—	X	X	—	—	X	X
14 紙・パ	—	—	—	—	211,028	140,472	70,556	—	—	25,747
15 印刷	—	—	—	—	47,247	47,247	—	—	—	16,316
16 化学	—	—	—	—	X	X	—	—	X	X
18 プラ	—	2	—	—	2,121,581	2,051,113	68,660	—	1,808	172,763
19 ゴム	—	—	33	2	13,188,152	13,188,152	—	—	—	1,196,547
21 窯業	2	—	1	—	835,130	758,637	2,019	—	74,474	140,563
22 鉄鋼	—	—	—	—	925,671	895,486	5,653	—	24,532	112,510
23 非鉄	—	—	—	—	1,882,423	1,853,229	X	—	X	78,406
24 金属	—	—	21	1	1,153,362	934,489	109,381	—	109,492	237,608
25 はん用	—	—	—	—	144,272	144,272	—	—	—	20,513
26 生産	—	—	—	—	408,132	363,386	37,101	—	7,645	87,361
27 業務	—	—	19	—	1,211,490	1,208,155	—	—	3,335	137,602
28 電子	—	—	3	14	1,950,622	1,940,002	10,620	—	—	280,164
29 電気	1	—	1	—	553,869	490,660	18,123	1,132	43,954	111,271
30 情報	—	—	—	—	579,882	X	X	—	—	126,131
31 輸送	—	1	2	—	537,408	530,608	6,800	—	—	96,015
32 その他	—	—	—	—	29,377	12,798	16,579	—	—	5,085
須賀川市	73	34	7	2	17,055,768	14,476,787	1,089,159	699	1,489,123	2,653,563
09 食料	15	34	—	—	1,186,538	1,022,491	5,018	—	159,029	194,609
10 飲料	—	—	—	—	X	X	—	—	—	X
11 繊維	—	—	—	—	28,790	21,290	5,119	—	2,381	15,225
12 木材	—	—	—	—	X	X	—	—	X	X
13 家具	—	—	—	—	357,287	17,073	338,288	—	1,926	243,608
14 紙・パ	—	—	—	—	513,711	471,439	X	X	29,089	46,795
15 印刷	—	—	—	—	529,649	524,297	X	—	X	101,333
16 化学	—	—	2	—	X	X	—	—	—	X
17 石油	—	—	—	—	X	X	—	—	—	X
18 プラ	—	—	—	—	1,618,842	632,797	29,196	—	956,849	175,467
20 皮革	—	—	—	—	X	X	X	—	—	X
21 窯業	—	—	1	2	1,646,725	1,573,434	21,434	—	51,857	205,457
22 鉄鋼	—	—	—	—	1,452,054	1,350,832	8,565	—	92,657	82,629
23 非鉄	—	—	—	—	397,159	232,696	164,463	—	—	28,076
24 金属	8	—	—	—	1,000,275	805,477	36,574	—	158,224	185,286
25 はん用	—	—	—	—	451,548	413,411	30,084	—	8,053	53,346
26 生産	—	—	—	—	1,423,976	1,325,098	98,878	—	—	197,052
27 業務	—	—	—	—	555,805	548,937	6,868	—	—	95,549
28 電子	—	—	—	—	1,514,209	1,361,714	152,495	—	—	219,487
29 電気	—	—	2	—	1,988,101	1,967,589	X	—	X	350,805
30 情報	—	—	2	—	1,061,284	970,197	90,750	X	—	150,016
31 輸送	—	—	—	—	X	X	X	—	—	X
32 その他	50	—	—	—	270,623	221,708	X	—	X	95,114

16 市町村別、産業中分類別事業所数、従業者数、製造品出荷額等、現金給与総額、  
 原材料使用額等、有形固定資産、生産額、付加価値額（従業者4人以上の事業所）

（金額単位：万円）

市町村名 産業分類	原材料 使用額等	有形固定資産（従業者30人以上の事業所）			生産額	付加価値額
		取 得 額		減価償却額		
		土 地	その他			
白河市	16,213,799	83,914	1,176,916	796,979	31,279,102	13,631,335
09 食料	1,329,636	—	X	X	2,110,589	724,527
10 飲料	18,326	—	—	—	61,178	30,080
11 繊維	84,438	—	X	X	288,438	191,828
12 木材	91,309	—	—	X	140,634	59,442
13 家具	X	—	X	X	X	X
14 紙・パ	162,141	—	—	X	210,590	43,773
15 印刷	20,051	—	—	—	47,247	25,182
16 化学	X	—	X	X	X	X
18 プラ	1,054,938	—	74,013	65,502	2,117,327	925,552
19 ゴム	5,612,261	42	600,021	381,669	13,195,164	6,688,760
21 窯業	410,193	—	24,380	18,424	769,797	393,338
22 鉄鋼	590,101	74,417	34,886	35,355	898,186	275,731
23 非鉄	1,520,855	—	X	X	1,899,468	335,292
24 金属	632,280	X	42,610	32,873	1,050,522	464,427
25 はん用	62,319	—	—	—	144,272	76,830
26 生産	184,052	—	16,383	4,926	411,970	215,833
27 業務	826,456	—	X	X	1,233,164	383,692
28 電子	1,656,281	X	121,738	53,390	1,972,583	252,946
29 電気	252,196	—	13,377	4,252	516,684	283,575
30 情報	238,009	—	X	X	578,750	298,141
31 輸送	312,494	—	39,290	24,453	542,623	191,897
32 その他	14,971	—	—	—	29,377	13,339
須賀川市	9,690,104	18,159	560,389	506,361	15,521,999	6,413,540
09 食料	668,926	—	3,427	12,462	1,027,606	467,099
10 飲料	X	—	—	—	X	X
11 繊維	6,630	—	X	X	26,461	20,262
12 木材	X	—	—	—	X	X
13 家具	28,862	—	X	X	355,361	303,431
14 紙・パ	329,906	—	X	X	484,734	166,893
15 印刷	294,458	—	X	X	528,534	207,196
16 化学	X	—	X	X	X	X
17 石油	X	—	—	—	X	X
18 プラ	1,139,861	—	20,748	25,319	641,928	399,465
20 皮革	X	—	—	—	X	X
21 窯業	806,475	—	74,236	72,804	1,607,759	728,975
22 鉄鋼	1,250,328	—	17,636	14,944	1,379,447	198,389
23 非鉄	267,794	—	—	—	397,159	120,169
24 金属	569,783	—	25,505	17,933	847,999	390,422
25 はん用	263,869	—	X	X	446,600	173,339
26 生産	729,319	17,319	131,160	36,254	1,427,289	622,515
27 業務	171,302	—	X	X	553,890	348,788
28 電子	873,570	—	66,741	64,927	1,537,352	636,673
29 電気	1,018,399	840	37,542	52,202	1,944,038	809,383
30 情報	749,002	—	3,929	37,452	1,010,895	203,401
31 輸送	X	—	X	X	X	X
32 その他	137,171	—	X	X	264,086	117,247

16 市町村別、産業中分類別事業所数、従業者数、製造品出荷額等、現金給与総額、  
 原材料使用額等、有形固定資産、生産額、付加価値額（従業者4人以上の事業所）

市町村名 産業分類	事業所数			従業者数 合計 (A+B-C)	個人事業主及び 無給家族従業者 (A)		常用労働者 (B)							
	計	甲	乙				有給役員		常用雇用者				出向・派遣 受入者	
							(無給役員を除く)		正社員、正職員		パート・ アルバイト等			
							男	女	男	女	男	女	男	女
喜多方市	138	37	101	4,806	13	8	142	59	2,242	1,022	518	518	204	106
09 食料	26	4	22	382	3	5	26	13	104	67	30	134	—	—
10 飲料	8	1	7	159	—	—	16	11	66	46	10	10	—	—
11 繊維	9	5	4	282	—	—	10	5	39	173	4	51	—	—
12 木材	1	—	1	5	1	—	—	—	2	2	—	—	—	—
13 家具	2	—	2	15	—	—	3	2	4	4	—	2	—	—
14 紙・パ	1	—	1	8	1	1	—	—	1	2	2	1	—	—
15 印刷	5	—	5	33	2	—	2	—	14	10	2	3	—	—
16 化学	1	—	1	5	—	—	1	—	—	—	—	4	—	—
18 プラ	5	1	4	76	2	—	2	2	15	44	—	11	—	—
20 皮革	1	—	1	14	—	—	1	—	1	12	—	—	—	—
21 窯業	6	2	4	147	—	—	5	2	111	9	8	4	7	1
22 鉄鋼	1	—	1	23	—	—	—	—	18	4	1	—	—	—
23 非鉄	6	3	3	659	—	—	3	2	348	39	162	52	34	19
24 金属	11	3	8	311	—	—	10	5	205	37	17	8	28	1
25 はん用	6	2	4	382	—	—	6	2	159	46	82	84	3	—
26 生産	16	5	11	868	—	—	20	6	491	121	107	63	42	29
27 業務	10	4	6	459	2	2	10	4	162	215	3	45	5	15
28 電子	3	1	2	141	—	—	3	—	79	41	1	8	9	—
29 電気	6	3	3	227	—	—	9	1	108	65	10	22	6	6
30 情報	4	2	2	121	—	—	6	2	51	54	7	5	2	5
31 輸送	4	1	3	448	1	—	6	1	243	20	71	8	68	30
32 その他	6	—	6	41	1	—	3	1	21	11	1	3	—	—
相馬市	71	22	49	3,897	5	1	69	21	2,226	672	245	485	170	47
09 食料	13	3	10	534	—	—	22	4	110	124	109	149	15	1
11 繊維	8	3	5	192	1	—	7	1	19	147	—	8	4	5
13 家具	2	—	2	9	—	—	2	2	4	1	—	—	—	—
14 紙・パ	1	—	1	10	—	—	2	1	2	3	—	2	—	—
15 印刷	1	1	—	30	—	—	—	—	20	9	—	1	—	—
16 化学	3	1	2	105	—	—	—	—	99	5	—	1	—	—
18 プラ	3	1	2	96	—	—	3	2	74	17	4	2	2	—
19 ゴム	1	—	1	10	1	—	—	—	—	1	—	8	—	—
20 皮革	1	—	1	7	1	—	—	—	1	1	1	3	—	—
21 窯業	4	—	4	59	—	—	2	1	46	3	6	1	—	—
22 鉄鋼	3	1	2	80	1	1	—	—	51	8	13	5	1	—
23 非鉄	2	2	—	368	—	—	2	—	264	66	18	12	4	2
24 金属	8	3	5	332	—	—	7	5	216	40	16	31	14	3
25 はん用	1	—	1	17	—	—	—	—	5	1	1	6	1	3
26 生産	5	—	5	50	—	—	8	2	34	5	—	1	—	—
28 電子	1	1	—	143	—	—	2	—	81	50	—	2	5	3
29 電気	2	1	1	165	—	—	1	1	67	65	—	5	8	18
30 情報	1	—	1	10	—	—	1	—	1	1	2	5	—	—
31 輸送	7	3	4	1,546	—	—	6	2	1,056	96	72	224	114	12
32 その他	4	2	2	134	1	—	4	—	76	29	3	19	2	—

16 市町村別、産業中分類別事業所数、従業者数、製造品出荷額等、現金給与総額、  
 原材料使用額等、有形固定資産、生産額、付加価値額（従業者4人以上の事業所）

（金額単位：万円）

市町村名 産業分類	臨時雇用者（常用雇用者に含まれている以外のパート、アルバイト等を含む）		別経営の事業所へ出向又は派遣している人（送出处）（C）		製造品出荷額等					現金給与総額
	男	女	男	女	総額	製造品出荷額	加工賃収入額	くず・廃物の出荷額	その他収入額	
喜多方市	141	16	5	21	7,750,770	7,134,731	472,235	2,317	141,487	1,676,660
09 食料	1	1	—	—	423,072	393,938	20,117	—	9,017	102,787
10 飲料	4	3	—	—	261,042	261,042	—	—	—	42,174
11 繊維	—	—	—	—	136,480	57,116	76,843	—	2,521	57,502
12 木材	—	—	—	—	X	X	—	—	—	X
13 家具	—	—	—	—	X	X	X	—	X	X
14 紙・パ	—	—	—	—	X	X	—	—	—	X
15 印刷	—	—	—	—	X	X	4,744	—	499	X
16 化学	—	—	—	—	X	X	X	—	—	X
18 プラ	—	—	—	—	33,538	5,958	27,580	—	—	13,964
20 皮革	—	11	—	—	X	—	X	—	—	X
21 窯業	—	—	—	—	340,858	205,133	31,529	—	104,196	64,259
22 鉄鋼	—	—	—	—	X	X	—	—	X	X
23 非鉄	1	—	—	—	1,623,065	1,597,826	22,133	X	X	275,767
24 金属	—	—	—	—	1,324,109	1,286,014	34,270	—	3,825	131,025
25 はん用	—	—	—	—	370,974	347,117	X	—	X	116,286
26 生産	—	—	2	9	1,268,842	1,262,296	6,531	—	15	313,281
27 業務	1	—	1	3	342,090	202,220	139,870	—	—	145,030
28 電子	—	—	—	—	X	X	4,126	—	2,525	X
29 電気	—	1	—	—	186,179	162,916	20,272	642	2,349	57,537
30 情報	—	—	2	9	84,502	X	X	—	—	38,079
31 輸送	—	—	—	—	1,005,778	968,107	37,296	—	375	208,983
32 その他	134	—	—	—	39,902	33,235	X	X	932	9,984
相馬市	10	—	43	1	26,189,186	25,613,297	453,824	922	121,143	1,588,476
09 食料	7	—	—	—	661,412	556,303	23,428	—	81,681	103,292
11 繊維	—	—	—	—	X	—	X	—	—	X
13 家具	—	—	—	—	X	X	X	—	—	X
14 紙・パ	—	—	—	—	X	X	—	—	X	X
15 印刷	—	—	—	—	X	X	—	—	X	X
16 化学	—	—	—	—	X	X	X	—	—	X
18 プラ	—	—	8	—	81,141	80,197	—	—	944	40,144
19 ゴム	—	—	—	—	X	X	—	—	—	X
20 皮革	—	—	—	—	X	—	X	—	X	X
21 窯業	—	—	—	—	225,760	202,774	—	—	22,986	28,202
22 鉄鋼	—	—	—	—	X	X	879	922	—	X
23 非鉄	3	—	—	—	X	X	X	—	X	X
24 金属	—	—	—	—	881,399	778,184	103,215	—	—	136,526
25 はん用	—	—	—	—	X	—	X	—	—	X
26 生産	—	—	—	—	129,256	120,351	8,833	—	72	24,763
28 電子	—	—	—	—	X	—	X	—	—	X
29 電気	—	—	—	—	X	X	X	—	—	X
30 情報	—	—	—	—	X	X	X	—	—	X
31 輸送	—	—	35	1	21,175,379	21,115,191	60,188	—	—	776,884
32 その他	—	—	—	—	288,234	219,984	65,558	—	2,692	38,610

16 市町村別、産業中分類別事業所数、従業者数、製造品出荷額等、現金給与総額、  
 原材料使用額等、有形固定資産、生産額、付加価値額（従業者4人以上の事業所）

（金額単位：万円）

市町村名 産業分類	原材料 使用額等	有形固定資産（従業者30人以上の事業所）			生産額	付加価値額
		取 得 額		減価償却額		
		土 地	その他			
喜多方市	4,136,059	16,045	482,693	260,421	7,641,827	3,150,617
09 食料	241,254	1,254	X	X	413,463	158,878
10 飲料	87,172	—	X	X	265,617	113,749
11 繊維	49,049	—	335	2,117	134,164	79,067
12 木材	X	—	—	—	X	X
13 家具	X	—	—	—	X	X
14 紙・パ	X	—	—	—	X	X
15 印刷	X	—	—	—	X	X
16 化学	X	—	—	—	X	X
18 プラ	9,013	—	X	X	33,538	22,156
20 皮革	X	—	—	—	X	X
21 窯業	71,217	—	X	X	236,468	233,837
22 鉄鋼	X	—	—	—	X	X
23 非鉄	956,501	—	104,058	61,406	1,645,100	611,840
24 金属	1,151,010	—	X	X	1,323,981	131,169
25 はん用	143,782	—	X	X	360,633	207,985
26 生産	593,670	2,523	91,405	32,790	1,285,713	614,431
27 業務	118,334	12,268	26,025	17,760	338,700	187,975
28 電子	X	—	X	X	X	X
29 電気	91,668	—	19,682	2,169	180,568	84,193
30 情報	37,921	—	X	X	85,146	43,305
31 輸送	454,538	—	X	X	994,088	464,365
32 その他	17,246	—	—	—	38,749	20,978
相馬市	11,529,786	3,173	1,063,039	416,725	26,753,771	14,441,753
09 食料	473,335	3,173	X	26,661	582,328	157,410
11 繊維	X	—	X	X	X	X
13 家具	X	—	—	—	X	X
14 紙・パ	X	—	—	—	X	X
15 印刷	X	—	X	X	X	X
16 化学	X	—	X	X	X	X
18 プラ	37,204	—	X	X	81,194	37,336
19 ゴム	X	—	—	—	X	X
20 皮革	X	—	—	—	X	X
21 窯業	139,417	—	—	—	202,774	79,947
22 鉄鋼	X	—	X	X	X	X
23 非鉄	X	—	X	X	X	X
24 金属	402,099	—	17,410	13,198	909,125	460,042
25 はん用	X	—	—	—	X	X
26 生産	31,632	—	—	—	129,184	90,393
28 電子	X	—	X	X	X	X
29 電気	X	—	X	X	X	X
30 情報	X	—	—	—	X	X
31 輸送	8,911,393	—	X	X	21,843,543	12,304,058
32 その他	168,343	—	X	X	290,316	109,855

16 市町村別、産業中分類別事業所数、従業者数、製造品出荷額等、現金給与総額、  
 原材料使用額等、有形固定資産、生産額、付加価値額（従業者4人以上の事業所）

市町村名 産業分類	事業所数			従業者数 合計 (A+B-C)	個人事業主及び 無給家族従業者 (A)		常用労働者 (B)							
	計	甲	乙				有給役員		常用雇用者				出向・派遣 受入者	
							(無給役員を除く)		正社員、正職員		パート・ アルバイト等			
							男	女	男	女	男	女	男	女
二本松市	148	57	91	7,191	6	3	184	57	3,996	1,331	437	658	399	238
09 食料	13	3	10	424	—	—	17	4	106	63	38	171	6	19
10 飲料	7	2	5	170	—	—	15	4	74	60	3	14	—	1
11 繊維	8	—	8	115	3	1	5	5	19	57	1	24	—	—
12 木材	2	1	1	105	—	—	4	2	72	19	6	2	—	—
13 家具	6	—	6	43	1	—	4	2	29	4	2	1	—	—
14 紙・パ	2	2	—	65	—	—	—	—	43	10	3	6	—	3
15 印刷	2	1	1	52	—	—	2	1	28	15	2	4	—	—
16 化学	5	2	3	155	—	1	4	2	102	20	3	14	8	1
17 石油	1	—	1	28	—	—	3	1	19	5	—	—	—	—
18 プラ	12	7	5	797	—	—	20	5	389	159	23	97	36	68
19 ゴム	4	4	—	332	—	—	6	1	262	72	28	10	19	—
20 皮革	1	—	1	29	—	—	1	—	3	25	—	—	—	—
21 窯業	5	1	4	218	—	—	6	1	136	38	10	12	15	—
22 鉄鋼	4	1	3	57	—	—	5	1	41	9	—	1	—	—
23 非金属	2	1	1	77	—	—	1	1	36	23	6	10	—	—
24 金属	18	7	11	673	1	1	22	8	337	87	70	52	72	23
25 はん用	4	3	1	176	—	—	10	3	142	18	1	2	—	—
26 生産	13	2	11	248	—	—	12	6	170	36	6	17	1	—
27 業務	4	4	—	640	—	—	5	—	356	151	54	53	17	23
28 電子	4	2	2	598	—	—	5	1	416	149	19	16	7	4
29 電気	10	4	6	416	—	—	17	3	190	95	25	73	2	14
30 情報	2	1	1	47	—	—	1	—	24	15	2	5	—	—
31 輸送	12	7	5	1,581	—	—	14	3	946	159	129	46	216	78
32 その他	7	2	5	145	1	—	5	3	56	42	6	28	—	4
田村市	94	31	63	4,152	9	3	81	29	2,111	1,127	226	355	160	95
09 食料	6	—	6	47	2	2	4	1	9	1	5	20	3	2
10 飲料	1	—	1	5	—	—	1	1	1	2	—	—	—	—
11 繊維	16	3	13	353	5	1	7	4	24	251	—	61	—	—
12 木材	4	—	4	35	—	—	2	1	20	6	5	1	—	—
13 家具	2	—	2	10	—	—	4	2	4	—	—	—	—	—
15 印刷	1	—	1	8	1	—	—	—	1	1	3	2	—	—
16 化学	5	1	4	150	—	—	—	—	63	28	10	49	—	—
18 プラ	6	2	4	201	—	—	3	2	117	53	3	26	6	1
19 ゴム	2	1	1	95	—	—	—	—	50	14	12	17	2	1
20 皮革	1	1	—	104	—	—	—	—	43	61	—	—	—	—
21 窯業	12	4	8	279	—	—	10	6	198	33	19	3	7	3
22 鉄鋼	1	—	1	20	—	—	—	—	14	4	1	—	1	—
24 金属	4	1	3	68	—	—	2	1	41	11	—	10	3	—
25 はん用	2	1	1	99	—	—	2	—	70	16	3	8	—	—
26 生産	7	2	5	451	—	—	14	6	317	51	27	16	15	6
27 業務	5	2	3	287	1	—	6	1	104	145	1	21	5	3
28 電子	4	3	1	408	—	—	4	2	117	87	96	71	9	22
29 電気	3	2	1	153	—	—	2	—	53	65	1	3	13	19
30 情報	1	1	—	54	—	—	—	—	26	25	2	1	—	—
31 輸送	10	6	4	1,203	—	—	17	2	761	239	31	46	96	38
32 その他	1	1	—	122	—	—	3	—	78	34	7	—	—	—

16 市町村別、産業中分類別事業所数、従業者数、製造品出荷額等、現金給与総額、  
 原材料使用額等、有形固定資産、生産額、付加価値額（従業者4人以上の事業所）

(金額単位：万円)

市町村名 産業分類	臨時雇用者（常用雇用者に含まれている以外のパート、アルバイト等を含む）		別経営の事業所へ出向又は派遣している人（送出者）(C)		製造品出荷額等					現金給与総額
	男	女	男	女	総額	製造品出荷額	加工賃収入額	くず・廃物の出荷額	その他収入額	
二本松市	8	2	108	10	18,450,550	17,080,205	825,040	512	544,793	2,661,350
09 食料	2	—	—	—	890,814	881,305	3,362	—	6,147	101,210
10 飲料	1	—	—	1	279,894	276,937	X	—	X	60,809
11 繊維	—	—	—	—	93,959	46,708	X	—	X	26,214
12 木材	—	—	—	—	X	X	—	—	—	X
13 家具	—	—	—	—	41,113	39,348	1,511	—	254	12,458
14 紙・パ	—	—	—	—	X	X	—	—	X	X
15 印刷	—	—	—	—	X	X	—	—	—	X
16 化学	—	—	—	—	363,892	268,531	82,313	—	13,048	66,255
17 石油	—	—	—	—	X	X	—	—	X	X
18 プラ	—	—	—	—	1,522,191	1,316,433	76,458	—	129,300	266,423
19 ゴム	—	—	62	4	1,046,109	1,012,278	X	—	X	192,195
20 皮革	—	—	—	—	X	X	—	—	—	X
21 窯業	—	—	—	—	447,951	342,537	24,898	—	80,516	92,286
22 鉄鋼	—	—	—	—	553,812	524,837	12,125	—	16,850	25,678
23 非鉄	—	—	—	—	X	X	X	—	X	X
24 金属	2	—	—	—	973,050	827,900	138,999	—	6,151	217,368
25 はん用	—	—	—	—	314,310	163,549	150,761	—	—	68,481
26 生産	3	2	—	—	295,695	214,187	78,975	—	2,533	100,776
27 業務	—	—	17	2	2,003,806	1,952,486	X	—	X	281,238
28 電子	—	—	16	3	3,900,493	3,885,086	15,407	—	—	235,986
29 電気	—	—	3	—	517,529	440,743	56,806	512	19,468	141,396
30 情報	—	—	—	—	X	X	X	—	—	X
31 輸送	—	—	10	—	3,925,939	3,820,769	86,216	—	18,954	598,417
32 その他	—	—	—	—	178,292	159,423	18,869	—	—	40,363
田村市	—	1	28	16	9,285,672	8,650,136	497,540	25	137,971	1,547,986
09 食料	—	—	—	2	32,911	27,252	2,246	—	3,413	7,809
10 飲料	—	—	—	—	X	X	—	—	—	X
11 繊維	—	1	—	—	118,071	2,268	115,803	—	—	65,164
12 木材	—	—	—	—	79,950	74,493	1,424	—	4,033	13,036
13 家具	—	—	—	—	X	X	X	—	—	X
15 印刷	—	—	—	—	X	X	X	—	X	X
16 化学	—	—	—	—	505,764	492,218	7,249	—	6,297	49,960
18 プラ	—	—	—	10	500,238	479,817	20,421	—	—	83,148
19 ゴム	—	—	1	—	X	X	—	—	—	X
20 皮革	—	—	—	—	X	X	—	—	—	X
21 窯業	—	—	—	—	819,374	723,515	477	—	95,382	118,083
22 鉄鋼	—	—	—	—	X	X	X	—	—	X
24 金属	—	—	—	—	135,959	124,419	11,511	—	29	22,139
25 はん用	—	—	—	—	X	X	X	—	X	X
26 生産	—	—	1	—	806,917	777,143	10,610	—	19,164	163,377
27 業務	—	—	—	—	552,309	524,854	26,741	—	714	110,621
28 電子	—	—	—	—	232,734	12,364	220,345	25	—	125,409
29 電気	—	—	2	1	256,800	256,800	—	—	—	49,443
30 情報	—	—	—	—	X	X	X	—	—	X
31 輸送	—	—	24	3	3,612,710	3,586,223	26,487	—	—	574,450
32 その他	—	—	—	—	X	X	—	—	—	X

16 市町村別、産業中分類別事業所数、従業者数、製造品出荷額等、現金給与総額、  
 原材料使用額等、有形固定資産、生産額、付加価値額（従業者4人以上の事業所）

（金額単位：万円）

市町村名 産業分類	原材料 使用額等	有形固定資産（従業者30人以上の事業所）			生産額	付加価値額
		取 得 額		減価償却額		
		土 地	その他			
二本松市	12,448,497	1,337	568,318	423,182	17,922,443	5,181,725
09 食料	456,132	—	1,977	5,512	869,773	382,706
10 飲料	119,119	X	X	X	283,722	108,145
11 繊維	34,853	—	—	—	84,361	54,775
12 木材	X	—	X	X	X	X
13 家具	20,989	—	—	—	40,859	18,633
14 紙・パ	X	—	X	X	X	X
15 印刷	X	—	X	X	X	X
16 化学	183,078	—	X	X	342,967	149,691
17 石油	X	—	—	—	X	X
18 プラ	777,828	—	89,505	50,178	1,396,644	649,121
19 ゴム	723,264	—	29,259	38,573	1,015,578	265,324
20 皮革	X	—	—	—	X	X
21 窯業	178,820	X	X	X	373,933	242,285
22 鉄鋼	460,604	—	X	X	536,645	83,214
23 非鉄	X	—	X	X	X	X
24 金属	457,602	—	13,369	11,996	965,151	467,365
25 はん用	186,520	—	5,290	5,861	314,339	112,923
26 生産	80,917	—	X	X	295,455	196,155
27 業務	1,616,726	—	150,823	55,373	1,995,650	352,605
28 電子	3,365,492	—	X	X	3,831,830	351,930
29 電気	251,836	—	3,716	11,838	505,222	241,979
30 情報	X	—	—	X	X	X
31 輸送	2,802,046	—	58,743	84,866	3,955,223	1,017,632
32 その他	43,654	—	—	—	180,326	127,212
田村市	5,014,635	X	242,512	379,541	9,120,253	3,598,448
09 食料	15,605	—	—	—	29,498	16,024
10 飲料	X	—	—	—	X	X
11 繊維	22,711	—	3,224	713	118,071	87,823
12 木材	54,577	—	—	—	75,917	23,500
13 家具	X	—	—	—	X	X
15 印刷	X	—	—	—	X	X
16 化学	251,320	—	X	X	496,716	229,250
18 プラ	314,604	X	X	X	515,615	159,477
19 ゴム	X	—	X	X	X	X
20 皮革	X	—	—	X	X	X
21 窯業	320,003	—	17,589	24,515	723,686	438,959
22 鉄鋼	X	—	—	—	X	X
24 金属	81,275	—	X	X	135,930	44,264
25 はん用	X	—	X	X	X	X
26 生産	495,465	—	X	X	792,361	269,398
27 業務	375,521	—	X	X	559,402	165,037
28 電子	29,989	—	18,713	4,041	236,580	189,063
29 電気	144,015	—	X	X	257,157	103,224
30 情報	X	—	X	X	X	X
31 輸送	2,150,219	—	99,845	222,952	3,553,149	1,101,896
32 その他	X	—	X	X	X	X



16 市町村別、産業中分類別事業所数、従業者数、製造品出荷額等、現金給与総額、  
 原材料使用額等、有形固定資産、生産額、付加価値額（従業者4人以上の事業所）

市町村名 産業分類	事業所数			従業者数 合計 (A+B-C)	個人事業主及び 無給家族従業者 (A)		常用労働者 (B)							
	計	甲	乙				有給役員		常用雇用者				出向・派遣 受入者	
							(無給役員を除く)		正社員、正職員		パート・ アルバイト等			
							男	女	男	女	男	女		
南相馬市	145	27	118	4,024	15	3	140	64	2,252	755	352	372	46	30
09 食料	9	1	8	213	2	1	9	6	61	36	20	75	1	2
11 繊維	10	1	9	142	2	1	5	3	9	104	—	18	—	—
12 木材	6	—	6	61	1	—	1	1	45	9	4	—	—	—
13 家具	2	—	2	12	1	—	—	—	6	3	1	1	—	—
14 紙・パ	1	1	—	219	—	—	5	—	170	24	19	1	—	—
15 印刷	5	1	4	86	—	—	10	5	56	9	2	4	—	—
16 化学	2	1	1	124	—	—	—	—	100	8	15	—	1	—
17 石油	1	—	1	10	—	—	—	—	7	1	—	—	2	—
18 プラ	3	—	3	36	—	—	—	—	17	15	—	4	—	—
19 ゴム	10	2	8	498	1	—	9	6	194	138	76	75	—	—
20 皮革	2	—	2	29	1	—	3	—	7	6	—	12	—	—
21 窯業	8	2	6	203	—	—	10	3	155	21	9	4	1	—
22 鉄鋼	1	—	1	18	—	—	1	1	16	—	—	—	—	—
23 非金属	5	—	5	43	1	—	3	—	17	8	1	9	3	1
24 金属	10	2	8	305	1	—	10	3	187	48	20	26	7	3
25 はん用	8	2	6	158	1	—	6	2	127	19	2	1	—	—
26 生産	27	5	22	489	2	—	37	16	354	66	6	8	—	—
27 業務	4	1	3	101	—	—	4	2	53	23	5	6	5	3
28 電子	7	2	5	558	—	—	7	4	229	104	131	75	7	4
29 電気	13	5	8	543	—	—	9	6	364	46	40	44	19	15
30 情報	4	1	3	99	1	1	5	1	45	38	—	6	—	2
31 輸送	3	—	3	32	1	—	1	1	19	10	—	1	—	—
32 その他	4	—	4	45	—	—	5	4	14	19	1	2	—	—
伊達市	131	26	105	4,304	7	4	148	60	1,987	1,033	245	605	162	147
09 食料	26	7	19	942	1	1	29	13	239	180	97	362	11	10
10 飲料	2	2	—	126	—	—	3	—	57	39	11	10	—	6
11 繊維	17	3	14	337	3	—	17	6	58	162	10	80	1	—
12 木材	2	—	2	10	—	—	4	—	3	3	—	—	—	—
13 家具	5	—	5	36	—	—	6	2	21	4	2	1	—	—
14 紙・パ	4	2	2	224	—	—	6	—	121	28	27	26	15	1
15 印刷	3	1	2	60	1	1	3	2	25	26	1	1	—	—
16 化学	1	—	1	19	—	—	—	—	17	2	—	—	—	—
18 プラ	7	—	7	94	—	1	2	3	56	16	4	9	3	—
19 ゴム	1	—	1	22	—	—	1	2	9	10	—	—	—	—
21 窯業	7	1	6	135	—	—	8	3	74	23	22	5	—	—
22 鉄鋼	2	2	—	148	—	—	2	1	117	10	11	7	—	—
24 金属	14	2	12	216	—	—	18	9	159	19	6	3	2	1
25 はん用	1	—	1	13	—	—	3	1	6	1	1	1	—	—
26 生産	14	1	13	276	—	—	16	3	157	21	17	24	24	14
27 業務	2	—	2	12	1	1	—	—	4	6	—	—	—	—
28 電子	11	2	9	501	1	—	10	1	325	47	6	61	91	51
29 電気	2	—	2	23	—	—	4	2	8	3	—	6	—	—
30 情報	6	3	3	1,059	—	—	12	9	493	431	29	8	14	63
31 輸送	2	—	2	20	—	—	1	2	12	2	—	1	1	1
32 その他	2	—	2	31	—	—	3	1	26	—	1	—	—	—

16 市町村別、産業中分類別事業所数、従業者数、製造品出荷額等、現金給与総額、  
 原材料使用額等、有形固定資産、生産額、付加価値額（従業者4人以上の事業所）

（金額単位：万円）

市町村名 産業分類	臨時雇用者（常用雇用者に含まれている以外のパート、アルバイト等を含む）		別経営の事業所へ出向又は派遣している人（送出者）（C）		製造品出荷額等					現金給与総額
	男	女	男	女	総額	製造品出荷額	加工賃収入額	くず・廃物の出荷額	その他収入額	
南相馬市	7	3	5	—	9,066,215	8,396,555	397,927	319	271,414	1,507,422
09 食料	3	3	—	—	259,002	197,700	3,412	—	57,890	50,804
11 繊維	—	—	—	—	43,985	5,583	38,402	—	—	27,567
12 木材	3	—	—	—	X	X	1,017	—	X	X
13 家具	—	—	—	—	X	X	—	—	—	X
14 紙・パ	—	—	—	—	X	X	—	—	—	X
15 印刷	—	—	—	—	X	X	—	—	X	X
16 化学	—	—	—	—	X	X	X	—	—	X
17 石油	—	—	—	—	X	X	—	—	—	X
18 プラ	—	—	—	—	28,623	X	X	—	—	9,188
19 ゴム	—	—	1	—	X	X	59,384	—	41	X
20 皮革	—	—	—	—	X	X	X	—	X	X
21 窯業	—	—	—	—	807,534	691,440	—	—	116,094	93,851
22 鉄鋼	—	—	—	—	X	X	—	X	—	X
23 非鉄	—	—	—	—	29,490	22,997	X	—	X	10,574
24 金属	—	—	—	—	401,643	373,253	28,390	—	—	93,874
25 はん用	1	—	—	—	277,546	269,294	X	—	X	62,867
26 生産	—	—	—	—	720,335	681,133	28,048	—	11,154	217,315
27 業務	—	—	—	—	188,533	X	X	—	—	34,230
28 電子	—	—	3	—	1,339,191	1,281,131	57,011	—	1,049	227,017
29 電気	—	—	—	—	1,253,449	1,181,268	37,670	—	34,511	195,008
30 情報	—	—	—	—	X	X	X	—	181	X
31 輸送	—	—	1	—	39,914	X	23,054	X	—	15,984
32 その他	—	—	—	—	X	X	16,102	—	11,767	X
伊達市	15	7	90	4	16,248,882	15,417,335	588,766	—	242,781	1,568,719
09 食料	—	—	—	1	1,845,891	1,520,519	244,146	—	81,226	227,177
10 飲料	3	6	—	—	X	X	X	—	X	X
11 繊維	1	—	—	—	305,429	242,403	55,325	—	7,701	77,514
12 木材	—	—	—	—	X	X	X	—	X	X
13 家具	—	1	—	—	X	X	X	—	—	X
14 紙・パ	—	—	—	—	917,931	819,245	—	—	98,686	88,222
15 印刷	1	—	—	—	44,770	36,503	8,267	—	—	16,970
16 化学	—	—	—	—	X	X	—	—	X	X
18 プラ	—	—	—	—	68,065	58,513	9,436	—	116	23,897
19 ゴム	—	—	—	—	X	X	—	—	—	X
21 窯業	—	—	—	—	216,494	216,345	—	—	149	38,532
22 鉄鋼	10	—	—	—	X	X	—	—	X	X
24 金属	—	—	1	—	257,014	211,497	44,391	—	1,126	68,362
25 はん用	—	—	—	—	X	X	—	—	—	X
26 生産	—	—	—	—	331,122	314,866	16,133	—	123	102,326
27 業務	—	—	—	—	X	X	X	—	X	X
28 電子	—	—	89	3	1,011,521	993,908	17,341	—	272	271,042
29 電気	—	—	—	—	X	X	X	—	—	X
30 情報	—	—	—	—	10,479,977	10,308,664	171,313	—	—	500,555
31 輸送	—	—	—	—	X	—	X	—	—	X
32 その他	—	—	—	—	X	X	X	—	X	X

16 市町村別、産業中分類別事業所数、従業者数、製造品出荷額等、現金給与総額、  
 原材料使用額等、有形固定資産、生産額、付加価値額（従業者4人以上の事業所）

（金額単位：万円）

市町村名 産業分類	原材料 使用額等	有形固定資産（従業者30人以上の事業所）			生産額	付加価値額
		取 得 額		減価償却額		
		土 地	その他			
南相馬市	5,490,359	4,577	149,091	384,128	8,812,165	2,959,820
09 食料	149,279	—	X	—	201,941	102,873
11 繊維	4,551	—	X	X	43,985	35,599
12 木材	X	—	—	—	X	X
13 家具	X	—	—	—	X	X
14 紙・パ	X	—	X	X	X	X
15 印刷	X	—	X	X	X	X
16 化学	X	—	X	X	X	X
17 石油	X	—	—	—	X	X
18 プラ	12,015	—	—	—	28,623	15,377
19 ゴム	X	—	X	X	X	X
20 皮革	X	—	—	—	X	X
21 窯業	396,012	—	X	X	691,226	343,822
22 鉄鋼	X	—	—	—	X	X
23 非鉄	11,845	—	—	—	29,467	16,338
24 金属	269,990	—	X	X	400,138	114,777
25 はん用	115,478	—	X	X	269,913	140,700
26 生産	417,326	—	10,497	12,820	714,576	274,258
27 業務	113,003	—	—	—	196,971	79,424
28 電子	613,530	—	X	X	1,321,007	656,052
29 電気	856,954	4,577	24,916	45,564	1,251,618	354,255
30 情報	X	—	X	X	X	X
31 輸送	6,293	—	—	—	39,595	31,130
32 その他	X	—	—	—	X	X
伊達市	12,987,861	X	206,738	160,345	16,203,487	3,085,825
09 食料	1,267,041	17,683	28,418	15,863	1,751,723	509,165
10 飲料	X	—	X	X	X	X
11 繊維	172,961	—	415	537	298,009	122,304
12 木材	X	—	—	—	X	X
13 家具	X	—	—	—	X	X
14 紙・パ	610,538	—	X	X	816,223	230,101
15 印刷	15,516	X	X	X	44,930	26,123
16 化学	X	—	—	—	X	X
18 プラ	33,668	—	—	—	67,949	31,849
19 ゴム	X	—	—	—	X	X
21 窯業	102,428	—	X	X	217,111	101,424
22 鉄鋼	X	—	X	X	X	X
24 金属	108,592	—	X	X	255,622	132,953
25 はん用	X	—	—	—	X	X
26 生産	168,005	—	X	X	330,999	149,835
27 業務	X	—	—	—	X	X
28 電子	438,246	—	X	X	1,057,553	566,192
29 電気	X	—	—	—	X	X
30 情報	9,694,987	—	46,821	X	10,648,441	861,809
31 輸送	X	—	—	—	X	X
32 その他	X	—	—	—	X	X

16 市町村別、産業中分類別事業所数、従業者数、製造品出荷額等、現金給与総額、  
 原材料使用額等、有形固定資産、生産額、付加価値額（従業者4人以上の事業所）

市町村名 産業分類	事業所数			従業者数 合計 (A+B-C)	個人事業主及び 無給家族従業者 (A)		常用労働者 (B)							
	計	甲	乙				有給役員		常用雇用者				出向・派遣 受入者	
							(無給役員を除く)		正社員、正職員		パート・ アルバイト等			
							男	女	男	女	男	女	男	女
本宮市	90	43	47	5,455	—	—	79	25	2,632	1,187	207	738	368	257
09 食料	9	7	2	743	—	—	13	2	151	103	79	369	8	25
10 飲料	3	1	2	160	—	—	2	—	129	7	7	11	—	4
11 繊維	8	4	4	420	—	—	12	8	78	159	13	150	—	—
12 木材	3	1	2	76	—	—	3	3	55	11	3	1	—	—
14 紙・パ	1	—	1	16	—	—	—	—	3	6	—	7	—	—
15 印刷	4	1	3	79	—	—	—	—	35	24	2	2	12	4
16 化学	3	—	3	50	—	—	—	—	47	2	1	—	—	—
17 石油	1	—	1	9	—	—	—	—	6	3	—	—	—	—
18 プラ	14	8	6	587	—	—	12	3	301	161	20	58	20	16
19 ゴム	3	3	—	288	—	—	1	—	131	47	25	54	16	15
21 窯業	6	—	6	98	—	—	1	—	68	10	14	5	—	—
22 鉄鋼	1	—	1	16	—	—	—	—	11	—	—	2	2	1
24 金属	12	4	8	487	—	—	13	5	319	104	11	14	15	7
26 生産	5	4	1	375	—	—	3	1	264	69	7	12	13	6
27 業務	4	1	3	245	—	—	3	—	93	82	1	23	25	22
28 電子	7	7	—	1,071	—	—	7	—	516	334	18	16	91	91
29 電気	3	1	2	634	—	—	7	1	355	50	2	8	164	64
30 情報	1	—	1	26	—	—	1	1	10	9	2	5	—	—
31 輸送	1	1	—	65	—	—	—	—	54	6	—	1	2	2
32 その他	1	—	1	10	—	—	1	1	6	—	2	—	—	—
桑折町	34	10	24	2,223	—	1	35	14	1,386	396	105	172	96	29
09 食料	6	2	4	408	—	—	8	2	204	149	6	36	6	—
10 飲料	1	—	1	7	—	—	1	—	2	2	—	2	—	—
11 繊維	1	—	1	9	—	—	—	1	1	4	—	3	—	—
12 木材	1	—	1	9	—	—	—	—	9	—	—	—	—	—
14 紙・パ	2	1	1	124	—	—	6	—	55	29	5	29	—	—
15 印刷	1	—	1	8	—	—	—	—	4	4	—	—	—	—
17 石油	2	—	2	12	—	—	—	—	10	2	—	—	—	—
18 プラ	1	1	—	83	—	—	2	3	34	6	1	28	9	—
20 皮革	1	—	1	26	—	—	3	2	2	10	2	7	—	—
21 窯業	2	—	2	16	—	—	—	—	11	1	4	—	—	—
24 金属	1	1	—	39	—	—	2	—	35	2	—	—	—	—
25 はん用	3	1	2	81	—	—	7	3	57	6	2	1	2	3
26 生産	3	—	3	28	—	—	3	2	19	3	—	1	—	—
28 電子	1	—	1	29	—	—	—	—	16	11	—	2	—	—
29 電気	3	2	1	128	—	—	1	—	64	7	10	40	3	3
30 情報	2	—	2	38	—	1	—	—	8	13	1	15	—	—
31 輸送	2	2	—	1,173	—	—	1	—	854	145	74	8	76	23
32 その他	1	—	1	5	—	—	1	1	1	2	—	—	—	—
国見町	19	6	13	689	1	—	24	7	368	149	15	70	35	23
09 食料	2	1	1	46	1	—	1	1	11	24	—	8	—	—
10 飲料	1	—	1	8	—	—	—	—	7	1	—	—	—	—
11 繊維	1	1	—	57	—	—	—	—	3	9	—	45	—	—
12 木材	1	—	1	22	—	—	1	1	17	2	—	1	—	—
14 紙・パ	1	—	1	5	—	—	1	—	1	3	—	—	—	—
21 窯業	2	—	2	30	—	—	2	—	20	3	5	—	—	—
24 金属	4	1	3	75	—	—	7	2	53	9	1	1	2	—
25 はん用	1	1	—	136	—	—	1	—	101	27	5	1	2	—
26 生産	2	1	1	93	—	—	2	—	61	15	3	1	2	9
28 電子	2	1	1	176	—	—	8	1	77	47	—	2	29	14
29 電気	2	—	2	41	—	—	1	2	17	9	1	11	—	—

16 市町村別、産業中分類別事業所数、従業者数、製造品出荷額等、現金給与総額、  
 原材料使用額等、有形固定資産、生産額、付加価値額（従業者4人以上の事業所）

（金額単位：万円）

市町村名 産業分類	臨時雇用者（常用雇用者に含まれている以外のパート、アルバイト等を含む）		別経営の事業所へ出向又は派遣している人（送出者）(C)		製造品出荷額等					現金給与総額
	男	女	男	女	総額	製造品出荷額	加工賃収入額	くず・廃物の出荷額	その他収入額	
本宮市	10	48	36	2	24,392,935	20,963,229	1,270,656	4,311	2,154,739	1,978,180
09 食料	10	43	6	1	1,444,398	1,327,498	26,084	—	90,816	186,785
10 飲料	—	—	—	—	11,391,715	11,385,523	6,192	—	—	119,882
11 繊維	—	5	—	—	333,423	27,093	302,812	—	3,518	91,194
12 木材	—	—	—	—	158,178	155,466	607	—	2,105	26,033
14 紙・パ	—	—	—	—	X	—	X	—	X	X
15 印刷	—	—	—	—	76,103	10,250	65,853	—	—	24,383
16 化学	—	—	—	—	323,520	105,336	—	—	218,184	16,948
17 石油	—	—	—	—	X	X	—	X	—	X
18 プラ	—	—	4	—	1,355,910	1,253,120	89,096	X	X	183,454
19 ゴム	—	—	1	—	553,238	553,238	—	—	—	105,159
21 窯業	—	—	—	—	220,013	210,265	—	—	9,748	34,392
22 鉄鋼	—	—	—	—	X	X	—	—	—	X
24 金属	—	—	1	—	1,644,712	1,580,993	62,121	—	1,598	207,567
26 生産	—	—	—	—	660,824	547,821	54,985	—	58,018	163,037
27 業務	—	—	4	—	X	X	X	—	—	X
28 電子	—	—	2	—	1,903,282	1,335,233	565,433	—	2,616	521,429
29 電気	—	—	16	1	3,710,663	1,969,001	5,451	—	1,736,211	168,215
30 情報	—	—	2	—	X	X	—	—	—	X
31 輸送	—	—	—	—	X	—	X	—	—	X
32 その他	—	—	—	—	X	X	—	—	X	X
桑折町	4	3	9	2	5,418,831	5,282,612	58,726	41	77,452	1,079,834
09 食料	2	2	2	1	1,082,303	1,066,939	X	—	X	157,703
10 飲料	—	—	—	—	X	X	—	—	—	X
11 繊維	—	—	—	—	X	—	X	—	—	X
12 木材	—	—	—	—	X	—	X	—	—	X
14 紙・パ	—	—	—	—	X	X	X	X	X	X
15 印刷	—	—	—	—	X	X	—	—	—	X
17 石油	—	—	—	—	X	X	—	—	X	X
18 プラ	—	—	—	—	X	X	—	—	—	X
20 皮革	—	—	—	—	X	X	—	—	X	X
21 窯業	1	—	—	—	X	X	—	—	—	X
24 金属	—	—	—	—	X	X	—	—	X	X
25 はん用	—	—	—	—	118,248	99,709	X	X	X	33,627
26 生産	—	—	—	—	28,904	16,787	X	—	X	10,623
28 電子	—	—	—	—	X	X	—	—	—	X
29 電気	1	1	—	—	275,988	275,988	—	—	—	44,067
30 情報	—	—	—	—	X	X	X	—	—	X
31 輸送	—	—	7	1	X	X	—	—	—	X
32 その他	—	—	—	—	X	X	X	—	X	X
国見町	—	—	3	—	1,171,973	1,081,503	87,394	915	2,161	227,794
09 食料	—	—	—	—	X	X	—	—	X	X
10 飲料	—	—	—	—	X	X	—	—	—	X
11 繊維	—	—	—	—	X	X	—	—	—	X
12 木材	—	—	—	—	X	X	X	—	X	X
14 紙・パ	—	—	—	—	X	X	X	X	—	X
21 窯業	—	—	—	—	X	X	—	—	—	X
24 金属	—	—	—	—	111,169	111,169	—	—	—	26,534
25 はん用	—	—	1	—	X	X	—	X	X	X
26 生産	—	—	—	—	X	X	—	—	—	X
28 電子	—	—	2	—	X	X	X	—	X	X
29 電気	—	—	—	—	X	X	X	—	—	X

16 市町村別、産業中分類別事業所数、従業者数、製造品出荷額等、現金給与総額、  
 原材料使用額等、有形固定資産、生産額、付加価値額（従業者4人以上の事業所）

（金額単位：万円）

市町村名 産業分類	原材料 使用額等	有形固定資産（従業者30人以上の事業所）			生産額	付加価値額
		取 得 額		減価償却額		
		土 地	その他			
本宮市	9,499,802	57,497	579,673	531,641	22,391,399	8,659,558
09 食料	951,183	—	42,518	32,108	1,354,551	428,632
10 飲料	1,694,719	—	X	X	11,394,436	3,977,602
11 繊維	168,105	—	10,798	7,093	331,140	148,110
12 木材	71,445	—	X	X	155,907	79,760
14 紙・パ	X	—	—	—	X	X
15 印刷	29,164	—	X	X	76,103	37,211
16 化学	118,986	—	—	—	105,336	189,383
17 石油	X	—	—	—	X	X
18 プラ	751,721	—	71,330	95,310	1,342,657	473,594
19 ゴム	297,379	—	X	X	550,624	223,167
21 窯業	94,091	—	—	—	210,265	116,593
22 鉄鋼	X	—	—	—	X	X
24 金属	1,212,768	—	74,724	42,478	1,659,301	378,661
26 生産	214,901	X	15,121	20,105	673,980	466,057
27 業務	X	—	—	—	X	X
28 電子	630,958	10,003	132,334	104,736	1,928,170	1,115,039
29 電気	2,898,861	X	X	X	2,012,598	792,314
30 情報	X	—	—	—	X	X
31 輸送	X	—	X	X	X	X
32 その他	X	—	—	—	X	X
桑折町	2,178,320	—	203,767	132,380	5,334,582	2,905,759
09 食料	761,904	—	X	X	1,065,114	296,908
10 飲料	X	—	—	—	X	X
11 繊維	X	—	—	—	X	X
12 木材	X	—	—	—	X	X
14 紙・パ	X	—	X	X	X	X
15 印刷	X	—	—	—	X	X
17 石油	X	—	—	—	X	X
18 プラ	X	—	X	X	X	X
20 皮革	X	—	—	—	X	X
21 窯業	X	—	—	—	X	X
24 金属	X	—	X	X	X	X
25 はん用	51,556	—	X	X	112,810	60,719
26 生産	12,179	—	—	—	28,273	15,487
28 電子	X	—	—	—	X	X
29 電気	178,636	—	X	X	277,047	90,108
30 情報	X	—	—	—	X	X
31 輸送	X	—	X	X	X	X
32 その他	X	—	—	—	X	X
国見町	707,612	—	52,028	34,832	1,177,317	406,911
09 食料	X	—	X	X	X	X
10 飲料	X	—	—	—	X	X
11 繊維	X	—	—	X	X	X
12 木材	X	—	—	—	X	X
14 紙・パ	X	—	—	—	X	X
21 窯業	X	—	—	—	X	X
24 金属	45,600	—	X	—	111,300	61,496
25 はん用	X	—	X	X	X	X
26 生産	X	—	X	X	X	X
28 電子	X	—	X	X	X	X
29 電気	X	—	—	—	X	X

16 市町村別、産業中分類別事業所数、従業者数、製造品出荷額等、現金給与総額、  
 原材料使用額等、有形固定資産、生産額、付加価値額（従業者4人以上の事業所）

市町村名 産業分類	事業所数			従業者数 合計 (A+B-C)	個人事業主及び 無給家族従業者 (A)		常用労働者 (B)							
	計	甲	乙				有給役員 (無給役員を除く)		常用雇用者				出向・派遣 受入者	
									正社員、正職員		パート・ アルバイト等			
									男	女	男	女		
川俣町	47	13	34	1,869	4	2	54	19	1,026	438	108	202	20	17
09 食料	4	1	3	92	1	1	4	—	22	26	11	26	1	—
11 繊維	13	2	11	262	—	—	11	7	52	115	12	64	1	—
13 家具	1	—	1	16	—	—	1	1	14	—	—	—	—	—
15 印刷	1	—	1	13	—	—	3	1	2	7	—	—	—	—
18 プラ	1	—	1	23	—	—	2	—	12	4	2	3	—	—
21 窯業	2	—	2	22	2	1	—	—	4	8	1	6	—	—
22 鉄鋼	1	1	—	41	—	—	—	—	38	2	—	1	—	—
24 金属	4	2	2	256	1	—	—	—	173	47	25	6	3	1
25 はん用	2	—	2	32	—	—	3	2	15	3	1	6	2	—
26 生産	3	—	3	48	—	—	5	2	30	5	5	1	—	—
28 電子	3	1	2	169	—	—	7	1	100	57	1	10	—	6
29 電気	8	5	3	498	—	—	13	2	240	122	48	67	6	8
31 輸送	2	1	1	371	—	—	2	1	320	38	1	—	7	2
32 その他	2	—	2	26	—	—	3	2	4	4	1	12	—	—
大玉村	22	7	15	603	—	—	22	9	265	135	22	117	14	19
09 食料	2	1	1	121	—	—	4	3	16	42	5	51	—	—
12 木材	1	—	1	10	—	—	—	—	9	1	—	—	—	—
18 プラ	4	1	3	81	—	—	5	4	30	19	1	22	—	—
21 窯業	2	1	1	67	—	—	1	—	43	3	8	2	6	4
22 鉄鋼	3	—	3	75	—	—	—	—	62	6	2	5	—	—
23 非鉄	2	1	1	55	—	—	4	—	22	9	—	14	—	6
24 金属	2	—	2	35	—	—	5	1	24	1	2	1	—	1
26 生産	2	1	1	38	—	—	1	1	21	10	2	3	—	—
28 電子	2	2	—	107	—	—	—	—	35	41	2	13	8	8
30 情報	1	—	1	5	—	—	2	—	1	—	—	2	—	—
31 輸送	1	—	1	9	—	—	—	—	2	3	—	4	—	—
鏡石町	60	16	44	2,320	4	—	57	25	1,369	520	91	179	77	40
09 食料	5	—	5	37	2	—	4	1	6	4	2	18	—	—
11 繊維	1	—	1	9	1	—	—	—	—	8	—	—	—	—
12 木材	3	—	3	53	—	—	1	—	42	3	6	1	—	—
13 家具	1	—	1	4	—	—	1	1	2	—	—	—	—	—
14 紙・パ	2	1	1	169	—	—	4	—	112	27	7	18	1	—
15 印刷	1	—	1	4	—	—	1	1	2	—	—	—	—	—
16 化学	2	2	—	697	—	—	—	—	337	179	36	68	45	32
18 プラ	4	1	3	280	—	—	4	2	230	30	2	21	6	1
19 ゴム	2	—	2	15	—	—	1	—	10	3	—	1	—	—
21 窯業	5	1	4	98	—	—	2	1	64	22	2	1	6	—
24 金属	11	2	9	212	1	—	9	1	143	40	4	14	—	—
25 はん用	3	1	2	92	—	—	7	5	45	33	6	8	—	—
26 生産	7	1	6	112	—	—	9	4	68	16	12	4	—	—
27 業務	4	3	1	261	—	—	4	5	190	51	8	5	9	2
28 電子	2	2	—	96	—	—	2	—	24	49	2	4	10	5
29 電気	1	—	1	26	—	—	—	—	20	1	—	5	—	—
30 情報	1	1	—	39	—	—	1	1	4	30	—	3	—	—
31 輸送	3	1	2	89	—	—	4	2	62	13	4	4	—	—
32 その他	2	—	2	27	—	—	3	1	8	11	—	4	—	—

16 市町村別、産業中分類別事業所数、従業者数、製造品出荷額等、現金給与総額、  
 原材料使用額等、有形固定資産、生産額、付加価値額（従業者4人以上の事業所）

（金額単位：万円）

市町村名 産業分類	臨時雇用者（常用雇用者に含まれている以外のパート、アルバイト等を含む）		別経営の事業所へ出向又は派遣している人（送出者）（C）		製造品出荷額等					現金給与総額
	男	女	男	女	総額	製造品出荷額	加工賃収入額	くず・廃物の出荷額	その他収入額	
川俣町	6	7	17	4	3,074,001	2,870,665	137,148	—	66,188	706,249
09 食料	—	—	—	—	77,879	77,854	—	—	25	30,650
11 繊維	4	6	—	—	266,411	159,702	79,875	—	26,834	61,405
13 家具	—	—	—	—	X	X	—	—	—	X
15 印刷	—	—	—	—	X	X	—	—	—	X
18 プラ	—	—	—	—	X	X	—	—	X	X
21 窯業	—	—	—	—	X	X	—	—	—	X
22 鉄鋼	—	—	—	—	X	X	—	—	X	X
24 金属	—	—	—	—	390,502	388,179	—	—	2,323	107,154
25 はん用	—	—	—	—	X	X	X	—	—	X
26 生産	2	—	—	—	70,105	70,105	—	—	—	19,926
28 電子	—	1	13	—	623,952	603,272	13,980	—	6,700	72,446
29 電気	—	—	4	4	650,507	615,280	29,037	—	6,190	171,036
31 輸送	—	—	—	—	X	X	X	—	—	X
32 その他	—	—	—	—	X	X	—	—	—	X
大玉村	4	—	—	—	1,224,531	1,124,223	30,301	—	70,007	160,370
09 食料	1	—	—	—	X	X	X	—	X	X
12 木材	—	—	—	—	X	X	X	—	—	X
18 プラ	2	—	—	—	74,376	68,744	X	—	X	20,099
21 窯業	—	—	—	—	X	X	—	—	—	X
22 鉄鋼	—	—	—	—	656,595	587,882	X	—	X	31,427
23 非鉄	—	—	—	—	X	X	—	—	—	X
24 金属	—	—	—	—	X	X	—	—	X	X
26 生産	1	—	—	—	X	X	X	—	—	X
28 電子	—	—	—	—	X	X	X	—	—	X
30 情報	—	—	—	—	X	X	X	—	—	X
31 輸送	—	—	—	—	X	X	X	—	—	X
鏡石町	—	1	26	16	5,264,504	4,995,261	225,498	47	43,698	924,947
09 食料	—	—	—	—	15,672	13,730	1,942	—	—	5,715
11 繊維	—	—	—	—	X	—	X	—	—	X
12 木材	—	—	—	—	108,222	93,032	6,483	—	8,707	19,003
13 家具	—	—	—	—	X	X	—	—	—	X
14 紙・パ	—	—	—	—	X	X	—	—	X	X
15 印刷	—	—	—	—	X	—	X	—	—	X
16 化学	—	—	—	—	X	X	—	—	—	X
18 プラ	—	—	15	1	1,221,864	1,219,060	—	—	2,804	141,793
19 ゴム	—	—	—	—	X	X	—	—	—	X
21 窯業	—	—	—	—	224,592	93,526	X	—	X	40,391
24 金属	—	—	—	—	374,700	353,969	19,048	—	1,683	85,795
25 はん用	—	—	—	12	139,839	X	X	—	—	39,934
26 生産	—	—	—	1	121,020	99,685	21,288	47	—	38,807
27 業務	—	—	11	2	670,125	670,125	—	—	—	128,865
28 電子	—	—	—	—	X	X	X	—	—	X
29 電気	—	—	—	—	X	X	—	—	—	X
30 情報	—	—	—	—	X	—	X	—	—	X
31 輸送	—	1	—	—	71,680	67,565	3,600	—	515	17,742
32 その他	—	—	—	—	X	X	X	—	—	X



16 市町村別、産業中分類別事業所数、従業者数、製造品出荷額等、現金給与総額、  
 原材料使用額等、有形固定資産、生産額、付加価値額（従業者4人以上の事業所）

（金額単位：万円）

市町村名 産業分類	原材料 使用額等	有形固定資産（従業者30人以上の事業所）			生産額	付加価値額
		取得額		減価償却額		
		土地	その他			
川俣町	1,752,160	—	68,254	105,179	3,010,343	1,143,353
09 食料	41,666	—	X	X	77,821	32,565
11 繊維	131,352	—	X	X	240,263	121,521
13 家具	X	—	—	—	X	X
15 印刷	X	—	—	—	X	X
18 プラ	X	—	—	—	X	X
21 窯業	X	—	—	—	X	X
22 鉄鋼	X	—	X	X	X	X
24 金属	221,405	—	X	X	387,897	146,608
25 はん用	X	—	—	—	X	X
26 生産	36,071	—	—	—	70,105	31,514
28 電子	505,360	—	X	X	619,050	124,276
29 電気	364,050	—	19,071	21,607	644,090	244,960
31 輸送	X	—	X	X	X	X
32 その他	X	—	—	—	X	X
大玉村	837,909	X	5,649	9,831	1,156,785	352,936
09 食料	X	X	X	X	X	X
12 木材	X	—	—	—	X	X
18 プラ	36,237	—	X	X	73,312	33,070
21 窯業	X	—	—	X	X	X
22 鉄鋼	504,077	—	—	—	588,572	141,220
23 非鉄	X	—	—	—	X	X
24 金属	X	—	—	—	X	X
26 生産	X	—	X	X	X	X
28 電子	X	—	X	X	X	X
30 情報	X	—	—	—	X	X
31 輸送	X	—	—	—	X	X
鏡石町	3,176,393	X	154,353	359,099	5,043,179	1,422,091
09 食料	5,209	—	—	—	15,672	9,687
11 繊維	X	—	—	—	X	X
12 木材	65,065	—	—	—	99,515	39,960
13 家具	X	—	—	—	X	X
14 紙・パ	X	—	X	X	X	X
15 印刷	X	—	—	—	X	X
16 化学	X	—	X	X	X	X
18 プラ	1,051,571	—	X	X	1,233,257	140,488
19 ゴム	X	—	—	—	X	X
21 窯業	100,527	—	X	X	199,315	112,454
24 金属	167,389	—	X	X	366,323	181,593
25 はん用	58,825	—	X	X	137,692	71,102
26 生産	42,451	—	X	X	121,490	69,078
27 業務	325,491	—	27,179	27,852	671,522	296,088
28 電子	X	—	X	X	X	X
29 電気	X	—	—	—	X	X
30 情報	X	—	—	—	X	X
31 輸送	33,585	X	X	X	70,981	35,279
32 その他	X	—	—	—	X	X

16 市町村別、産業中分類別事業所数、従業者数、製造品出荷額等、現金給与総額、  
 原材料使用額等、有形固定資産、生産額、付加価値額（従業者4人以上の事業所）

市町村名 産業分類	事業所数			従業者数 合計 (A+B-C)	個人事業主及び 無給家族従業者 (A)		常用労働者 (B)							
	計	甲	乙				有給役員		常用雇用者				出向・派遣 受入者	
							(無給役員を除く)		正社員、正職員		パート・ アルバイト等			
							男	女	男	女	男	女	男	女
天栄村	14	5	9	756	2	—	16	7	367	183	59	57	38	28
09 食料	1	—	1	17	—	—	1	—	3	5	1	4	—	3
12 飲料	4	—	4	56	1	—	4	3	33	8	2	5	—	—
12 木材	1	—	1	6	—	—	2	1	3	—	—	—	—	—
18 プラ	1	1	—	36	—	—	—	—	13	13	2	8	—	—
19 ゴム	1	1	—	323	—	—	—	—	169	50	29	20	38	17
21 窯業	1	—	1	28	—	—	—	—	18	1	7	2	—	—
24 金属	1	1	—	49	—	—	2	1	23	12	7	4	—	—
25 はん用	1	1	—	80	—	—	5	—	47	16	10	2	—	—
26 生産	1	—	1	5	1	—	—	—	2	—	1	1	—	—
27 業務	1	—	1	13	—	—	—	—	9	4	—	—	—	—
29 電気	1	1	—	143	—	—	2	2	47	74	—	11	—	8
下郷町	12	4	8	303	1	1	3	2	151	83	23	33	6	1
09 食料	4	1	3	66	1	1	—	—	22	27	4	11	—	—
12 木材	1	—	1	9	—	—	—	—	4	—	4	1	—	—
19 ゴム	1	—	1	11	—	—	—	—	6	2	3	—	—	—
21 窯業	2	—	2	21	—	—	1	1	14	2	3	—	—	—
24 金属	1	—	1	9	—	—	1	1	4	—	1	2	—	—
29 電気	1	1	—	69	—	—	1	—	27	29	7	4	2	—
30 情報	1	1	—	68	—	—	—	—	30	18	1	15	3	1
31 輸送	1	1	—	50	—	—	—	—	44	5	—	—	1	—
檜枝岐村	1	—	1	4	—	—	—	—	2	—	—	2	—	—
09 食料	1	—	1	4	—	—	—	—	2	—	—	2	—	—
只見町	12	3	9	318	1	2	12	3	177	97	7	13	—	7
09 食料	3	—	3	47	1	1	5	1	12	21	3	3	—	—
12 木材	1	—	1	4	—	—	1	—	2	1	—	—	—	—
21 窯業	3	—	3	38	—	—	1	—	20	14	3	—	—	—
22 鉄鋼	1	1	—	111	—	—	2	—	92	16	—	1	—	—
27 業務	2	2	—	97	—	—	2	1	50	36	1	1	—	7
30 情報	2	—	2	21	—	1	1	1	1	9	—	8	—	—
南会津町	39	5	34	666	3	—	35	10	287	188	52	77	15	—
09 食料	5	—	5	65	—	—	9	5	18	23	3	7	—	—
10 飲料	4	—	4	44	1	—	6	—	29	6	1	1	—	—
11 繊維	3	—	3	30	1	—	1	1	—	23	—	4	—	—
12 木材	5	—	5	50	—	—	8	—	29	10	3	—	—	—
13 家具	2	—	2	28	—	—	1	—	21	6	—	—	—	—
14 紙・パ	1	—	1	5	—	—	1	—	—	—	—	4	—	—
19 ゴム	2	1	1	58	—	—	1	—	23	19	1	14	—	—
21 窯業	3	—	3	47	—	—	1	—	33	12	—	—	1	—
24 金属	2	—	2	14	—	—	—	—	6	—	6	3	—	—
26 生産	4	1	3	96	1	—	2	—	40	17	5	28	3	—
28 電子	4	2	2	99	—	—	3	3	21	50	4	7	11	—
29 電気	1	—	1	4	—	—	—	—	3	1	—	—	—	—
31 輸送	1	1	—	112	—	—	—	—	57	19	27	9	—	—
32 その他	2	—	2	14	—	—	2	1	7	2	2	—	—	—
北塩原村	6	1	5	97	—	—	5	2	65	16	7	2	—	—
12 木材	1	—	1	7	—	—	—	—	6	1	—	—	—	—
16 化学	1	—	1	8	—	—	1	2	2	3	—	—	—	—
22 鉄鋼	1	—	1	15	—	—	1	—	10	1	3	—	—	—
24 金属	1	—	1	11	—	—	—	—	3	2	4	2	—	—
25 はん用	1	—	1	11	—	—	—	—	10	1	—	—	—	—
26 生産	1	1	—	45	—	—	3	—	34	8	—	—	—	—

16 市町村別、産業中分類別事業所数、従業者数、製造品出荷額等、現金給与総額、  
 原材料使用額等、有形固定資産、生産額、付加価値額（従業者4人以上の事業所）

（金額単位：万円）

市町村名 産業分類	臨時雇用者（常用雇用者に含まれている以外のパート、アルバイト等を含む）		別経営の事業所へ出向又は派遣している人（送込者）(C)		製造品出荷額等					現金給与総額
	男	女	男	女	総額	製造品出荷額	加工賃収入額	くず・廃物の出荷額	その他収入額	
天栄村	7	—	1	—	817,846	685,939	114,603	—	17,304	244,614
09 食料	2	—	—	—	X	X	—	—	—	X
10 飲料	5	—	—	—	53,006	47,200	5,806	—	—	13,193
12 木材	—	—	—	—	X	X	—	—	—	X
18 プラ	—	—	—	—	X	X	—	—	—	X
19 ゴム	—	—	—	—	X	X	—	—	—	X
21 窯業	—	—	—	—	X	X	—	—	—	X
24 金属	—	—	—	—	X	—	X	—	—	X
25 はん用	—	—	—	—	X	X	—	—	X	X
26 生産	—	—	—	—	X	X	X	—	—	X
27 業務	—	—	—	—	X	X	—	—	—	X
29 電気	—	—	1	—	X	—	X	—	X	X
下郷町	—	—	1	—	542,698	407,038	70,247	—	65,413	78,984
09 食料	—	—	—	—	70,050	70,050	—	—	—	13,151
12 木材	—	—	—	—	X	X	—	—	—	X
19 ゴム	—	—	—	—	X	—	X	—	—	X
21 窯業	—	—	—	—	X	X	—	—	—	X
24 金属	—	—	—	—	X	X	X	—	—	X
29 電気	—	—	1	—	X	X	X	—	X	X
30 情報	—	—	—	—	X	X	X	—	X	X
31 輸送	—	—	—	—	X	X	X	—	—	X
檜枝岐村	—	—	—	—	X	X	—	—	—	X
09 食料	—	—	—	—	X	X	—	—	—	X
只見町	—	—	1	—	X	X	133,401	—	1,480	X
09 食料	—	—	—	—	X	X	400	—	X	X
12 木材	—	—	—	—	X	X	X	—	X	X
21 窯業	—	—	—	—	X	X	8,481	—	—	X
22 鉄鋼	—	—	—	—	X	X	—	—	—	X
27 業務	—	—	1	—	X	X	X	—	—	X
30 情報	—	—	—	—	X	—	X	—	—	X
南会津町	3	1	1	—	843,889	726,992	75,720	—	41,177	166,895
09 食料	—	1	—	—	59,576	48,940	10	—	10,626	14,715
10 飲料	1	—	—	—	83,655	83,260	—	—	395	13,240
11 繊維	—	—	—	—	9,545	—	9,545	—	—	6,006
12 木材	1	—	—	—	76,138	55,575	X	—	X	12,448
13 家具	—	—	—	—	X	X	—	—	—	X
14 紙・パ	—	—	—	—	X	—	X	—	—	X
19 ゴム	—	—	—	—	X	X	—	—	X	X
21 窯業	—	—	—	—	86,719	78,358	8,361	—	—	17,704
24 金属	—	—	1	—	X	X	X	—	—	X
26 生産	—	—	—	—	143,471	108,330	35,141	—	—	23,136
28 電子	1	—	—	—	44,289	28,990	15,299	—	—	14,664
29 電気	—	—	—	—	X	X	—	—	—	X
31 輸送	—	—	—	—	X	X	—	—	—	X
32 その他	—	—	—	—	X	X	X	—	X	X
北塩原村	—	—	—	—	128,506	125,710	1,705	X	X	38,379
12 木材	—	—	—	—	X	X	X	—	—	X
16 化学	—	—	—	—	X	X	—	—	—	X
22 鉄鋼	—	—	—	—	X	X	—	—	X	X
24 金属	—	—	—	—	X	X	X	—	—	X
25 はん用	—	—	—	—	X	X	—	—	—	X
26 生産	—	—	—	—	X	X	—	X	X	X

16 市町村別、産業中分類別事業所数、従業者数、製造品出荷額等、現金給与総額、  
 原材料使用額等、有形固定資産、生産額、付加価値額（従業者4人以上の事業所）

（金額単位：万円）

市町村名 産業分類	原材料 使用額等	有形固定資産（従業者30人以上の事業所）			生産額	付加価値額
		取 得 額		減価償却額		
		土 地	その他			
天栄村	366,393	—	7,844	14,343	804,233	407,424
09 食料	X	—	—	—	X	X
10 飲料	17,473	—	—	—	53,006	31,160
12 木材	X	—	—	—	X	X
18 プラ	X	—	X	X	X	X
19 ゴム	X	—	X	X	X	X
21 窯業	X	—	—	—	X	X
24 金属	X	—	—	X	X	X
25 はん用	X	—	X	X	X	X
26 生産	X	—	—	—	X	X
27 業務	X	—	—	—	X	X
29 電気	X	—	—	—	X	X
下郷町	298,642	—	64,085	17,450	473,918	210,433
09 食料	37,272	—	—	—	69,320	29,673
12 木材	X	—	—	—	X	X
19 ゴム	X	—	—	—	X	X
21 窯業	X	—	—	—	X	X
24 金属	X	—	—	—	X	X
29 電気	X	—	X	X	X	X
30 情報	X	—	X	X	X	X
31 輸送	X	—	X	X	X	X
檜枝岐村	X	—	—	—	X	X
09 食料	X	—	—	—	X	X
只見町	X	X	32,427	13,823	X	X
09 食料	X	—	—	—	X	X
12 木材	X	—	—	—	X	X
21 窯業	X	—	—	—	X	X
22 鉄鋼	X	—	X	X	X	X
27 業務	X	X	X	X	X	X
30 情報	X	—	—	—	X	X
南会津町	375,319	—	19,148	8,121	803,930	417,882
09 食料	27,676	—	—	—	48,950	29,537
10 飲料	30,111	—	—	—	83,260	38,764
11 繊維	871	—	—	—	9,545	8,031
12 木材	46,212	—	—	—	57,941	27,710
13 家具	X	—	—	—	X	X
14 紙・パ	X	—	—	—	X	X
19 ゴム	X	—	X	X	X	X
21 窯業	40,637	—	—	—	86,719	42,669
24 金属	X	—	—	—	X	X
26 生産	112,478	—	X	X	143,623	27,898
28 電子	24,551	—	X	X	45,683	19,688
29 電気	X	—	—	—	X	X
31 輸送	X	—	X	X	X	X
32 その他	X	—	—	—	X	X
北塩原村	52,560	—	X	X	127,409	68,312
12 木材	X	—	—	—	X	X
16 化学	X	—	—	—	X	X
22 鉄鋼	X	—	—	—	X	X
24 金属	X	—	—	—	X	X
25 はん用	X	—	—	—	X	X
26 生産	X	—	X	X	X	X

16 市町村別、産業中分類別事業所数、従業者数、製造品出荷額等、現金給与総額、  
 原材料使用額等、有形固定資産、生産額、付加価値額（従業者4人以上の事業所）

市町村名 産業分類	事業所数			従業者数 合計 (A+B-C)	個人事業主及び 無給家族従業者 (A)		常用労働者 (B)							
	計	甲	乙				有給役員 (無給役員を除く)		常用雇用者				出向・派遣 受入者	
									正社員、正職員		パート・ アルバイト等			
									男	女	男	女		
西会津町	16	7	9	510	1	—	13	5	198	164	41	90	1	—
10 飲料	1	—	1	6	—	—	1	—	5	—	—	—	—	—
11 繊維	4	2	2	166	—	—	2	—	28	100	3	33	—	—
15 印刷	1	—	1	6	—	—	1	—	3	2	—	—	—	—
18 プラ	1	—	1	4	1	—	—	—	1	1	—	1	—	—
24 金属	3	2	1	111	—	—	4	3	59	32	5	8	—	—
27 業務	1	—	1	19	—	—	1	—	13	3	2	—	—	—
29 電気	2	1	1	51	—	—	—	—	18	4	11	18	—	—
30 情報	1	—	1	5	—	—	2	—	—	3	—	—	—	—
31 輸送	1	1	—	108	—	—	1	—	65	13	17	14	1	—
32 その他	1	1	—	34	—	—	1	2	6	6	3	16	—	—
磐梯町	18	5	13	1,980	3	2	21	8	784	288	339	361	69	110
09 食料	2	—	2	19	3	2	2	1	8	2	1	—	—	—
10 飲料	3	1	2	58	—	—	4	1	32	12	6	2	1	—
11 繊維	1	—	1	10	—	—	1	—	1	8	—	—	—	—
13 家具	1	—	1	9	—	—	1	1	3	2	1	1	—	—
23 非鉄	3	3	—	181	—	—	2	1	152	15	3	3	9	1
24 金属	1	—	1	6	—	—	1	1	4	—	—	—	—	—
26 生産	2	—	2	34	—	—	3	1	21	6	1	2	—	—
27 業務	3	1	2	1,640	—	—	4	1	549	239	327	352	59	109
29 電気	1	—	1	11	—	—	1	1	8	—	—	1	—	—
32 その他	1	—	1	12	—	—	2	—	6	4	—	—	—	—
猪苗代町	20	2	18	478	1	—	22	13	241	77	27	44	43	10
09 食料	7	—	7	75	1	—	9	6	23	25	1	10	—	—
10 飲料	2	—	2	14	—	—	—	1	4	4	3	2	—	—
11 繊維	2	—	2	30	—	—	1	—	2	12	1	14	—	—
12 木材	2	—	2	10	—	—	4	2	4	—	—	—	—	—
18 プラ	3	1	2	65	—	—	2	3	32	18	2	8	—	—
19 ゴム	1	1	—	249	—	—	1	—	152	16	19	8	43	10
21 窯業	2	—	2	16	—	—	4	1	11	—	—	—	—	—
27 業	1	—	1	19	—	—	1	—	13	2	1	2	—	—
会津坂下町	38	12	26	1,396	5	3	31	12	457	466	96	155	134	43
09 食料	10	1	9	191	4	3	7	5	40	39	24	69	—	—
10 飲料	3	—	3	32	—	—	3	2	10	3	10	4	—	—
11 繊維	4	1	3	99	—	—	2	—	5	70	—	22	—	—
12 木材	1	—	1	8	—	—	—	—	6	1	—	—	1	—
14 紙・パ	1	1	—	34	—	—	—	—	18	14	—	—	2	—
16 化学	1	—	1	24	—	—	—	—	14	6	2	2	—	—
18 プラ	2	1	1	47	1	—	1	—	9	36	—	—	—	—
19 ゴム	2	2	—	318	—	—	—	—	84	18	40	19	130	33
20 皮革	1	—	1	6	—	—	1	1	1	1	—	2	—	—
21 窯業	3	—	3	56	—	—	4	1	27	8	15	1	—	—
24 金属	1	—	1	9	—	—	2	1	6	—	—	—	—	—
26 生産	2	1	1	183	—	—	2	—	127	42	4	8	—	—
27 業務	4	4	—	275	—	—	6	1	74	189	1	4	—	—
29 電気	1	1	—	92	—	—	—	—	35	39	—	7	1	10
30 情報	1	—	1	14	—	—	2	—	—	—	—	12	—	—
32 その他	1	—	1	8	—	—	1	1	1	—	—	5	—	—
湯川村	6	3	3	397	—	—	14	3	248	68	30	32	6	—
09 食料	1	—	1	6	—	—	1	1	—	—	—	4	—	—
13 家具	1	1	—	58	—	—	4	—	36	15	—	3	—	—
24 金属	1	—	1	11	—	—	3	—	7	1	—	—	—	—
25 はん用	1	1	—	60	—	—	—	—	46	6	4	4	—	—
31 輸送	2	1	1	262	—	—	6	2	159	46	26	21	6	—

16 市町村別、産業中分類別事業所数、従業者数、製造品出荷額等、現金給与総額、  
 原材料使用額等、有形固定資産、生産額、付加価値額（従業者4人以上の事業所）

（金額単位：万円）

市町村名 産業分類	臨時雇用者（常用雇用者に含まれている以外のパート、アルバイト等を含む）		別経営の事業所へ出向又は派遣している人（送出者）(C)		製造品出荷額等					現金給与総額
	男	女	男	女	総額	製造品出荷額	加工賃収入額	くず・廃物の出荷額	その他収入額	
西会津町	—	—	3	—	562,364	452,873	94,598	X	X	164,289
10 飲料	—	—	—	—	X	X	—	—	—	X
11 繊維	—	—	—	—	93,009	72,612	20,397	—	—	32,435
15 印刷	—	—	—	—	X	X	—	—	—	X
18 プラ	—	—	—	—	X	X	—	—	—	X
24 金属	—	—	—	—	133,941	79,789	X	—	X	59,745
27 業務	—	—	—	—	X	X	—	—	—	X
29 電気	—	—	—	—	X	X	X	—	—	X
30 情報	—	—	—	—	X	—	X	—	—	X
31 輸送	—	—	3	—	X	X	—	X	—	X
32 その他	—	—	—	—	X	X	—	—	—	X
磐梯町	—	—	4	1	4,586,068	4,497,860	81,899	—	6,309	809,174
09 食料	—	—	—	—	X	X	—	—	—	X
10 飲料	—	—	—	—	102,662	96,399	—	—	6,263	16,451
11 繊維	—	—	—	—	X	—	X	—	—	X
13 家具	—	—	—	—	X	X	—	—	—	X
23 非鉄	—	—	4	1	X	X	X	—	—	X
24 金属	—	—	—	—	X	X	—	—	—	X
26 生産	—	—	—	—	X	X	—	—	—	X
27 業務	—	—	—	—	3,786,643	X	X	—	—	676,677
29 電気	—	—	—	—	X	X	X	—	X	X
32 その他	—	—	—	—	X	X	X	—	X	X
猪苗代町	6	—	—	—	690,011	655,488	1,446	—	33,077	174,621
09 食料	—	—	—	—	88,001	67,594	346	—	20,061	18,773
10 飲料	—	—	—	—	X	X	—	—	X	X
11 繊維	—	—	—	—	X	X	X	—	—	X
12 木材	—	—	—	—	X	X	X	—	—	X
18 プラ	—	—	—	—	77,381	66,439	—	—	10,942	16,929
19 ゴム	—	—	—	—	X	X	—	—	—	X
21 窯業	6	—	—	—	X	X	—	—	X	X
27 業務	—	—	—	—	X	X	—	—	—	X
会津坂下町	5	5	6	—	1,555,373	1,001,826	366,979	1,602	184,966	406,275
09 食料	1	1	—	—	237,450	231,930	3,196	—	2,324	40,212
10 飲料	4	—	—	—	85,420	85,420	—	—	—	13,531
11 繊維	—	—	—	—	41,588	2,471	38,000	—	1,117	16,498
12 木材	—	—	—	—	X	X	—	X	X	X
14 紙・パ	—	—	—	—	X	—	X	—	X	X
16 化学	—	4	—	—	X	X	—	—	X	X
18 プラ	—	—	—	—	X	—	X	—	—	X
19 ゴム	—	—	6	—	X	X	X	—	X	X
20 皮革	—	—	—	—	X	X	—	—	X	X
21 窯業	—	—	—	—	102,256	100,099	2,157	—	—	11,950
24 金属	—	—	—	—	X	X	—	—	—	X
26 生産	—	—	—	—	X	X	X	—	—	X
27 業務	—	—	—	—	185,144	49,299	135,845	—	—	86,375
29 電気	—	—	—	—	X	—	X	—	—	X
30 情報	—	—	—	—	X	—	X	—	—	X
32 その他	—	—	—	—	X	X	—	X	—	X
湯川村	—	2	4	—	791,932	788,282	X	—	X	153,289
09 食料	—	2	—	—	X	X	—	—	—	X
13 家具	—	—	—	—	X	X	—	—	—	X
24 金属	—	—	—	—	X	X	—	—	X	X
25 はん用	—	—	—	—	X	X	—	—	—	X
31 輸送	—	—	4	—	X	X	X	—	X	X

16 市町村別、産業中分類別事業所数、従業者数、製造品出荷額等、現金給与総額、  
 原材料使用額等、有形固定資産、生産額、付加価値額（従業者4人以上の事業所）

（金額単位：万円）

市町村名 産業分類	原材料 使用額等	有形固定資産（従業者30人以上の事業所）			生産額	付加価値額
		取 得 額		減価償却額		
		土 地	その他			
西会津町	283,496	X	47,880	38,361	553,712	233,887
10 飲料	X	—	—	—	X	X
11 繊維	49,606	X	X	X	93,137	37,825
15 印刷	X	—	—	—	X	X
18 プラ	X	—	—	—	X	X
24 金属	40,986	—	X	X	117,646	77,349
27 業務	X	—	—	—	X	X
29 電気	X	—	X	—	X	X
30 情報	X	—	—	—	X	X
31 輸送	X	—	X	X	X	X
32 その他	X	—	—	X	X	X
磐梯町	2,232,774	—	185,627	256,126	4,504,390	2,067,273
09 食料	X	—	—	—	X	X
10 飲料	45,858	—	X	—	98,755	44,682
11 繊維	X	—	—	—	X	X
13 家具	X	—	—	—	X	X
23 非鉄	X	—	X	X	X	X
24 金属	X	—	—	—	X	X
26 生産	X	—	—	—	X	X
27 業務	1,741,772	—	X	X	3,721,785	1,809,529
29 電気	X	—	—	—	X	X
32 その他	X	—	—	—	X	X
猪苗代町	421,203	—	5,408	8,816	656,807	239,467
09 食料	52,120	—	—	—	67,940	33,222
10 飲料	X	—	—	—	X	X
11 繊維	X	—	—	—	X	X
12 木材	X	—	—	—	X	X
18 プラ	52,812	—	X	X	66,244	18,423
19 ゴム	X	—	X	X	X	X
21 窯業	X	—	—	—	X	X
27 業務	X	—	—	—	X	X
会津坂下町	675,795	X	33,058	32,234	1,369,248	776,886
09 食料	101,068	—	X	X	234,991	121,796
10 飲料	21,647	—	—	—	85,420	50,050
11 繊維	15,972	—	—	X	40,429	23,730
12 木材	X	—	—	—	X	X
14 紙・パ	X	—	—	—	X	X
16 化学	X	—	—	—	X	X
18 プラ	X	—	—	X	X	X
19 ゴム	X	—	X	X	X	X
20 皮革	X	—	—	—	X	X
21 窯業	42,945	—	—	—	102,256	54,917
24 金属	X	—	—	—	X	X
26 生産	X	—	X	X	X	X
27 業務	47,579	—	2,952	4,214	186,184	124,500
29 電気	X	X	X	X	X	X
30 情報	X	—	—	—	X	X
32 その他	X	—	—	—	X	X
湯川村	453,644	—	X	57,108	788,009	266,306
09 食料	X	—	—	—	X	X
13 家具	X	—	—	X	X	X
24 金属	X	—	—	—	X	X
25 はん用	X	—	—	—	X	X
31 輸送	X	—	X	X	X	X

16 市町村別、産業中分類別事業所数、従業者数、製造品出荷額等、現金給与総額、  
 原材料使用額等、有形固定資産、生産額、付加価値額（従業者4人以上の事業所）

市町村名 産業分類	事業所数			従業者数 合計 (A+B-C)	個人事業主及び 無給家族従業者 (A)		常用労働者 (B)							
	計	甲	乙				有給役員 (無給役員を除く)		常用雇用者				出向・派遣 受入者	
									正社員、正職員		パート・ アルバイト等			
									男	女	男	女		
柳津町	6	3	3	278	1	—	4	1	157	78	5	26	12	—
11 繊維	1	1	—	48	—	—	3	1	14	13	1	16	—	—
20 皮革	1	1	—	165	—	—	—	—	97	55	3	4	12	—
21 窯業	1	1	—	32	—	—	—	—	28	4	—	—	—	—
24 金属	1	—	1	15	—	—	—	—	13	2	—	—	—	—
27 業務	1	—	1	8	—	—	1	—	—	—	1	6	—	—
32 その他	1	—	1	10	1	—	—	—	5	4	—	—	—	—
三島町	3	—	3	28	—	—	2	—	11	14	1	—	—	—
09 食料	2	—	2	20	—	—	2	—	4	13	1	—	—	—
13 家具	1	—	1	8	—	—	—	—	7	1	—	—	—	—
金山町	4	—	4	27	1	—	1	—	7	13	—	5	—	—
09 食料	1	—	1	6	—	—	—	—	—	6	—	—	—	—
10 飲料	2	—	2	12	—	—	1	—	6	2	—	3	—	—
20 皮革	1	—	1	9	1	—	—	—	1	5	—	2	—	—
昭和村	2	—	2	16	—	—	2	—	8	3	1	2	—	—
09 食料	1	—	1	7	—	—	2	—	2	—	1	2	—	—
18 プラ	1	—	1	9	—	—	—	—	6	3	—	—	—	—
会津美里町	33	9	24	929	6	3	38	11	431	246	31	129	19	16
09 食料	6	—	6	78	5	3	6	4	25	13	—	22	—	—
10 飲料	2	1	1	53	—	—	4	1	29	7	3	9	—	—
13 家具	1	—	1	8	—	—	3	—	3	2	—	—	—	—
18 プラ	4	—	4	41	—	—	5	1	14	11	1	7	1	1
20 皮革	1	—	1	7	—	—	2	1	—	4	—	—	—	—
21 窯業	3	1	2	109	—	—	2	—	61	10	5	13	12	6
23 非鉄	2	1	1	46	—	—	3	1	37	5	—	1	—	—
24 金属	1	—	1	12	—	—	2	1	1	1	—	7	—	—
25 はん用	1	1	—	49	—	—	—	—	40	9	—	—	—	—
26 生産	1	1	—	106	—	—	2	—	74	5	10	13	2	—
27 業務	6	1	5	128	1	—	5	1	57	36	6	13	1	8
28 電子	1	—	1	26	—	—	1	1	8	5	1	10	—	—
29 電気	2	1	1	87	—	—	1	—	32	45	1	8	—	—
30 情報	2	2	—	179	—	—	2	—	50	93	4	26	3	1
西郷村	52	17	35	4,427	1	—	44	13	2,653	624	177	421	679	129
09 食料	4	—	4	45	1	—	2	1	12	11	1	17	—	—
10 飲料	1	—	1	26	—	—	—	—	9	7	5	5	—	—
11 繊維	2	1	1	38	—	—	3	—	22	7	1	5	—	—
14 紙・パ	2	1	1	88	—	—	3	—	33	4	31	5	12	—
15 印刷	1	—	1	12	—	—	1	1	4	4	—	2	—	—
18 プラ	2	—	2	26	—	—	2	—	14	4	1	5	—	—
19 ゴム	1	1	—	183	—	—	3	—	28	14	3	127	1	7
21 窯業	2	—	2	28	—	—	3	—	19	5	1	—	—	—
22 鉄鋼	1	—	1	19	—	—	—	—	13	2	4	—	—	—
23 非鉄	2	1	1	94	—	—	—	—	69	8	2	15	—	—
24 金属	5	2	3	119	—	—	8	4	69	14	12	10	—	2
25 はん用	4	1	3	112	—	—	4	3	41	12	11	19	15	7
26 生産	6	2	4	175	—	—	7	1	99	39	3	18	1	9
27 業務	7	2	5	1,460	—	—	1	—	760	320	96	171	233	52
28 電子	6	5	1	1,895	—	—	2	—	1,415	137	2	9	417	52
29 電気	2	—	2	34	—	—	1	2	7	10	3	11	—	—
30 情報	1	—	1	8	—	—	2	1	2	2	1	—	—	—
31 輸送	2	1	1	59	—	—	2	—	32	23	—	2	—	—
32 その他	1	—	1	6	—	—	—	—	5	1	—	—	—	—



16 市町村別、産業中分類別事業所数、従業者数、製造品出荷額等、現金給与総額、  
 原材料使用額等、有形固定資産、生産額、付加価値額（従業者4人以上の事業所）

（金額単位：万円）

市町村名 産業分類	臨時雇用者（常用雇用者に含まれている以外のパート、アルバイト等を含む）		別経営の事業所へ出向又は派遣している人（送出者）（C）		製造品出荷額等					現金給与総額
	男	女	男	女	総額	製造品出荷額	加工賃収入額	くず・廃物の出荷額	その他収入額	
柳津町	—	—	6	—	489,935	419,353	14,657	—	55,925	74,675
11 織維	—	—	—	—	X	X	X	—	—	X
20 皮革	—	—	6	—	X	X	—	—	—	X
21 窯業	—	—	—	—	X	X	—	—	X	X
24 金属	—	—	—	—	X	X	—	—	X	X
27 業務	—	—	—	—	X	—	X	—	—	X
32 その他	—	—	—	—	X	X	—	—	—	X
三島町	—	—	—	—	X	X	—	—	X	X
09 食料	—	—	—	—	X	X	—	—	—	X
13 家具	—	—	—	—	X	X	—	—	X	X
金山町	—	—	—	—	11,357	9,285	2,072	—	—	5,452
09 食料	—	—	—	—	X	X	X	—	—	X
10 飲料	—	—	—	—	X	X	—	—	—	X
20 皮革	—	—	—	—	X	—	X	—	—	X
昭和村	—	1	—	—	X	X	X	—	X	X
09 食料	—	1	—	—	X	X	X	—	X	X
18 プラ	—	—	—	—	X	X	—	—	—	X
会津美里町	8	18	1	—	1,547,516	1,256,729	229,659	10	61,118	305,567
09 食料	—	1	—	—	152,618	150,803	319	—	1,496	25,039
10 飲料	1	1	—	—	X	X	—	—	—	X
13 家具	—	—	—	—	X	X	—	—	—	X
18 プラ	—	5	—	—	56,427	40,310	16,117	—	—	9,216
20 皮革	—	—	—	—	X	X	X	—	—	X
21 窯業	6	11	—	—	151,843	X	—	—	X	41,700
23 非鉄	—	—	1	—	X	X	X	—	X	X
24 金属	—	—	—	—	X	—	X	—	—	X
25 はん用	—	—	—	—	X	X	X	—	—	X
26 生産	1	—	—	—	X	X	—	—	—	X
27 業務	—	—	—	—	65,538	42,076	23,452	10	—	32,975
28 電子	—	—	—	—	X	X	—	—	—	X
29 電気	—	—	—	—	X	—	X	—	—	X
30 情報	—	—	—	—	X	X	X	—	—	X
西郷村	2	2	260	54	19,765,283	18,340,492	611,812	—	812,979	2,146,273
09 食料	—	—	—	—	54,883	X	—	—	X	8,907
10 飲料	2	—	—	—	X	X	—	—	—	X
11 織維	—	—	—	—	X	X	—	—	—	X
14 紙・パ	—	—	—	—	X	X	—	—	X	X
15 印刷	—	—	—	—	X	X	—	—	—	X
18 プラ	—	1	—	—	X	X	—	—	X	X
19 ゴム	—	—	—	—	X	X	—	—	—	X
21 窯業	—	—	—	—	X	X	—	—	—	X
22 鉄鋼	—	—	—	—	X	X	—	—	—	X
23 非鉄	—	—	—	—	X	X	X	—	X	X
24 金属	—	—	—	—	296,083	296,083	—	—	—	42,440
25 はん用	—	—	—	—	71,241	70,499	X	—	X	25,860
26 生産	—	1	2	—	304,062	264,508	24,479	—	15,075	61,591
27 業務	—	—	124	49	5,227,882	5,221,763	X	—	X	790,784
28 電子	—	—	134	5	12,419,382	11,085,285	555,450	—	778,647	1,018,304
29 電気	—	—	—	—	X	X	—	—	—	X
30 情報	—	—	—	—	X	X	—	—	—	X
31 輸送	—	—	—	—	X	X	X	—	—	X
32 その他	—	—	—	—	X	X	X	—	X	X

16 市町村別、産業中分類別事業所数、従業者数、製造品出荷額等、現金給与総額、  
 原材料使用額等、有形固定資産、生産額、付加価値額（従業者4人以上の事業所）

（金額単位：万円）

市町村名 産業分類	原材料 使用額等	有形固定資産（従業者30人以上の事業所）			生産額	付加価値額
		取 得 額		減価償却額		
		土 地	その他			
柳津町	340,403	—	X	801	433,286	138,122
11 織 維	X	—	X	X	X	X
20 皮 革	X	—	—	—	X	X
21 窯 業	X	—	—	X	X	X
24 金 属	X	—	—	—	X	X
27 業 務	X	—	—	—	X	X
32 その他	X	—	—	—	X	X
三島町	X	—	—	—	X	X
09 食 料	X	—	—	—	X	X
13 家 具	X	—	—	—	X	X
金山町	3,516	—	—	—	11,357	7,260
09 食 料	X	—	—	—	X	X
10 飲 料	X	—	—	—	X	X
20 皮 革	X	—	—	—	X	X
昭和村	X	—	—	—	X	X
09 食 料	X	—	—	—	X	X
18 プ ラ	X	—	—	—	X	X
会津美里町	981,035	X	11,176	29,183	1,495,041	500,190
09 食 料	86,116	—	—	—	151,122	61,576
10 飲 料	X	—	X	X	X	X
13 家 具	X	—	—	—	X	X
18 プ ラ	33,699	—	—	—	56,427	21,044
20 皮 革	X	—	—	—	X	X
21 窯 業	96,805	—	X	X	155,650	53,281
23 非 鉄	X	—	X	X	X	X
24 金 属	X	—	—	—	X	X
25 はん用	X	—	X	X	X	X
26 生 産	X	X	X	X	X	X
27 業 務	16,027	—	X	X	65,591	45,195
28 電 子	X	—	—	—	X	X
29 電 気	X	—	X	X	X	X
30 情 報	X	—	X	X	X	X
西郷村	14,326,505	119,588	1,399,712	1,275,497	18,942,736	4,207,448
09 食 料	31,230	—	—	—	54,586	21,900
10 飲 料	X	—	—	—	X	X
11 織 維	X	—	X	X	X	X
14 紙・パ	X	—	X	X	X	X
15 印 刷	X	—	—	—	X	X
18 プ ラ	X	—	—	—	X	X
19 ゴ ム	X	—	X	X	X	X
21 窯 業	X	—	—	—	X	X
22 鉄 鋼	X	—	—	—	X	X
23 非 鉄	X	—	X	X	X	X
24 金 属	135,021	—	X	X	296,293	143,409
25 はん用	25,144	X	X	X	71,313	34,011
26 生 産	149,906	—	X	X	290,740	144,079
27 業 務	3,868,191	—	X	X	5,123,852	1,131,415
28 電 子	9,455,901	X	1,341,031	1,201,746	11,749,454	2,124,512
29 電 気	X	—	—	—	X	X
30 情 報	X	—	—	—	X	X
31 輸 送	X	—	X	X	X	X
32 その他	X	—	—	—	X	X

16 市町村別、産業中分類別事業所数、従業者数、製造品出荷額等、現金給与総額、  
 原材料使用額等、有形固定資産、生産額、付加価値額（従業者4人以上の事業所）

市町村名 産業分類	事業所数			従業者数 合計 (A+B-C)	個人事業主及び 無給家族従業者 (A)		常用労働者 (B)							
	計	甲	乙				有給役員		常用雇用者				出向・派遣 受入者	
							(無給役員を除く)		正社員、正職員		パート・ アルバイト等			
							男	女	男	女	男	女		
泉崎村	41	17	24	2,598	—	—	22	4	1,633	444	43	186	226	40
09 食料	2	—	2	26	—	—	—	—	8	3	6	9	—	—
11 繊維	4	—	4	49	—	—	3	1	4	25	—	16	—	—
15 印刷	1	—	1	5	—	—	2	—	—	1	—	2	—	—
16 化学	2	1	1	92	—	—	—	—	47	33	1	11	—	—
17 石油	1	—	1	8	—	—	—	—	5	1	—	—	1	1
18 プラ	5	4	1	1,399	—	—	1	—	917	155	27	108	154	37
19 ゴム	3	2	1	151	—	—	—	—	91	46	—	8	6	—
20 皮革	1	1	—	78	—	—	1	—	29	48	—	—	—	—
21 窯業	2	—	2	33	—	—	1	—	28	4	—	—	—	—
22 鉄鋼	2	1	1	75	—	—	3	2	64	5	—	1	—	—
23 非鉄	1	—	1	9	—	—	—	—	7	—	—	2	—	—
24 金属	3	1	2	63	—	—	4	1	43	9	2	3	1	—
25 はん用	2	—	2	43	—	—	—	—	39	4	—	—	—	—
26 生産	4	2	2	217	—	—	2	—	164	45	—	4	—	2
27 業務	1	1	—	46	—	—	—	—	27	—	—	—	19	—
28 電子	2	1	1	104	—	—	1	—	63	37	—	3	—	—
29 電気	2	1	1	44	—	—	3	—	20	21	—	—	—	—
30 情報	1	1	—	48	—	—	—	—	25	1	5	17	—	—
31 輸送	1	1	—	101	—	—	—	—	52	3	—	1	45	—
32 その他	1	—	1	7	—	—	1	—	—	3	2	1	—	—
中島村	20	8	12	931	—	—	17	7	552	190	30	66	33	36
11 繊維	1	—	1	13	—	—	1	1	1	1	—	9	—	—
14 紙・パ	1	—	1	24	—	—	1	1	7	7	—	8	—	—
15 印刷	1	—	1	22	—	—	—	—	5	7	3	7	—	—
18 プラ	2	2	—	109	—	—	3	—	57	16	2	—	7	24
19 ゴム	1	—	1	16	—	—	—	—	5	11	—	—	—	—
21 窯業	1	1	—	65	—	—	—	—	40	7	—	—	17	1
22 鉄鋼	1	1	—	48	—	—	—	—	36	5	4	3	—	—
23 非鉄	1	—	1	12	—	—	1	1	—	1	—	9	—	—
24 金属	3	1	2	79	—	—	3	—	50	14	3	9	—	—
26 生産	2	—	2	39	—	—	—	—	27	12	—	—	—	—
29 電気	4	1	3	345	—	—	5	2	212	79	13	14	9	11
30 情報	1	1	—	86	—	—	2	2	60	13	4	5	—	—
31 輸送	1	1	—	73	—	—	1	—	52	17	1	2	—	—
矢吹町	51	23	28	2,325	1	—	31	15	1,278	470	121	253	86	71
09 食料	1	1	—	143	—	—	—	—	54	47	5	28	5	5
10 飲料	1	—	1	20	—	—	2	1	7	8	—	2	—	—
11 繊維	3	—	3	33	1	—	1	1	3	27	—	—	—	—
12 木材	2	1	1	41	—	—	1	2	23	8	2	—	4	1
14 紙・パ	2	1	1	108	—	—	—	—	88	8	9	3	—	—
15 印刷	3	2	1	117	—	—	1	—	63	37	3	13	—	—
16 化学	4	3	1	181	—	—	1	1	62	49	5	43	6	14
17 石油	1	—	1	6	—	—	—	—	5	1	—	—	—	—
18 プラ	2	2	—	177	—	—	—	—	77	9	16	66	3	6
20 皮革	1	—	1	6	—	—	—	—	2	—	—	4	—	—
21 窯業	2	1	1	58	—	—	—	—	45	10	—	1	—	2
22 鉄鋼	2	1	1	135	—	—	3	2	90	13	18	9	—	—
23 非鉄	1	—	1	8	—	—	1	—	4	—	2	1	—	—
24 金属	6	1	5	107	—	—	4	2	76	16	1	2	2	4
25 はん用	4	3	1	255	—	—	3	2	179	45	19	6	—	1
26 生産	5	1	4	79	—	—	4	2	47	13	10	3	—	—
27 業務	1	1	—	174	—	—	—	—	97	20	4	20	11	22
28 電子	6	4	2	585	—	—	5	1	312	144	23	29	55	16
29 電気	2	1	1	71	—	—	3	1	39	14	4	10	—	—
31 輸送	2	—	2	21	—	—	2	—	5	1	—	13	—	—

16 市町村別、産業中分類別事業所数、従業者数、製造品出荷額等、現金給与総額、  
 原材料使用額等、有形固定資産、生産額、付加価値額（従業者4人以上の事業所）

(金額単位：万円)

市町村名 産業分類	臨時雇用者（常用雇用者に含まれている以外のパート、アルバイト等を含む）		別経営の事業所へ出向又は派遣している人（送出处）(C)		製造品出荷額等					現金給与総額
	男	女	男	女	総額	製造品出荷額	加工賃収入額	くず・廃物の出荷額	その他収入額	
泉崎村	—	—	—	—	8,281,439	8,069,361	167,036	24	45,018	1,131,635
09 食料	—	—	—	—	X	X	—	—	X	X
11 繊維	—	—	—	—	16,518	—	16,518	—	—	10,473
15 印刷	—	—	—	—	X	X	—	—	X	X
16 化学	—	—	—	—	X	X	X	—	—	X
17 石油	—	—	—	—	X	X	—	—	—	X
18 プラ	—	—	—	—	5,209,475	5,207,098	—	—	2,377	658,911
19 ゴム	—	—	—	—	331,341	331,341	—	—	—	65,426
20 皮革	—	—	—	—	X	X	—	—	—	X
21 窯業	—	—	—	—	X	X	—	—	X	X
22 鉄鋼	—	—	—	—	X	X	—	—	X	X
23 非鉄	—	—	—	—	X	X	—	—	—	X
24 金属	—	—	—	—	X	X	—	—	—	23,824
25 はん用	—	—	—	—	X	X	X	X	—	X
26 生産	—	—	—	—	317,160	301,760	X	—	X	86,351
27 業務	—	—	—	—	X	X	—	—	—	X
28 電子	—	—	—	—	X	X	X	—	—	X
29 電気	—	—	—	—	X	X	X	—	X	X
30 情報	—	—	—	—	X	X	—	X	X	X
31 輸送	—	—	—	—	X	X	—	—	—	X
32 その他	—	—	—	—	X	X	X	—	X	X
中島村	—	—	—	—	2,151,436	1,955,760	116,531	X	X	391,123
11 繊維	—	—	—	—	X	—	X	—	—	X
14 紙・パ	—	—	—	—	X	—	X	—	—	X
15 印刷	—	—	—	—	X	X	—	—	—	X
18 プラ	—	—	—	—	X	X	—	—	X	X
19 ゴム	—	—	—	—	X	—	X	—	—	X
21 窯業	—	—	—	—	X	X	—	—	—	X
22 鉄鋼	—	—	—	—	X	X	—	—	—	X
23 非鉄	—	—	—	—	X	X	X	—	—	X
24 金属	—	—	—	—	129,244	89,017	31,414	—	8,813	27,904
26 生産	—	—	—	—	X	X	X	—	—	X
29 電気	—	—	—	—	936,628	922,410	11,609	—	2,609	171,053
30 情報	—	—	—	—	X	X	—	X	—	X
31 輸送	—	—	—	—	X	X	X	—	—	X
矢吹町	6	—	1	—	7,034,786	6,450,108	297,454	239	286,985	907,392
09 食料	—	—	1	—	X	X	—	—	—	X
10 飲料	4	—	—	—	X	X	—	—	—	X
11 繊維	—	—	—	—	13,366	—	13,366	—	—	6,437
12 木材	—	—	—	—	X	X	—	—	—	X
14 紙・パ	—	—	—	—	X	X	X	X	X	X
15 印刷	—	—	—	—	150,119	145,267	4,852	—	—	32,452
16 化学	—	—	—	—	528,852	446,221	X	—	X	68,244
17 石油	—	—	—	—	X	X	—	—	X	X
18 プラ	—	—	—	—	X	X	—	—	—	X
20 皮革	—	—	—	—	X	—	X	—	—	X
21 窯業	—	—	—	—	X	X	—	—	—	X
22 鉄鋼	1	—	—	—	X	X	—	—	—	X
23 非鉄	—	—	—	—	X	—	X	—	—	X
24 金属	—	—	—	—	171,070	24,572	146,478	20	—	40,762
25 はん用	1	—	—	—	895,850	778,871	3,013	—	113,966	158,850
26 生産	—	—	—	—	248,642	236,663	X	X	—	22,179
27 業務	—	—	—	—	X	X	—	—	—	X
28 電子	—	—	—	—	1,878,608	1,853,542	25,066	—	—	228,846
29 電気	—	—	—	—	X	X	—	—	—	X
31 輸送	—	—	—	—	X	X	X	—	—	X

16 市町村別、産業中分類別事業所数、従業者数、製造品出荷額等、現金給与総額、  
 原材料使用額等、有形固定資産、生産額、付加価値額（従業者4人以上の事業所）

（金額単位：万円）

市町村名 産業分類	原材料 使用額等	有形固定資産（従業者30人以上の事業所）			生産額	付加価値額
		取 得 額		減価償却額		
		土 地	その他			
泉崎村	5,370,519	9,105	144,498	179,333	8,259,373	2,559,514
09 食料	X	—	—	—	X	X
11 繊維	1,473	—	—	—	16,518	13,930
15 印刷	X	—	—	—	X	X
16 化学	X	—	X	X	X	X
17 石油	X	—	—	—	X	X
18 プラ	3,578,746	—	41,914	87,203	5,230,763	1,451,361
19 ゴム	124,194	—	X	X	333,758	178,475
20 皮革	X	—	X	X	X	X
21 窯業	X	—	—	—	X	X
22 鉄鋼	X	—	X	X	X	X
23 非鉄	X	—	—	—	X	X
24 金属	36,128	X	X	X	86,353	42,033
25 はん用	X	—	—	—	X	X
26 生産	156,447	X	X	X	316,577	129,212
27 業務	X	—	—	X	X	X
28 電子	X	—	X	X	X	X
29 電気	X	—	X	X	X	X
30 情報	X	—	X	X	X	X
31 輸送	X	—	X	X	X	X
32 その他	X	—	—	—	X	X
中島村	1,237,374	—	56,538	69,616	2,082,871	792,097
11 繊維	X	—	—	—	X	X
14 紙・パ	X	—	—	—	X	X
15 印刷	X	—	—	—	X	X
18 プラ	X	—	X	X	X	X
19 ゴム	X	—	—	—	X	X
21 窯業	X	—	X	X	X	X
22 鉄鋼	X	—	X	X	X	X
23 非鉄	X	—	—	—	X	X
24 金属	48,068	—	X	X	121,008	65,851
26 生産	X	—	—	—	X	X
29 電気	524,659	—	X	X	933,386	351,800
30 情報	X	—	X	X	X	X
31 輸送	X	—	X	X	X	X
矢吹町	4,642,557	—	188,285	183,109	6,830,923	2,144,470
09 食料	X	—	X	X	X	X
10 飲料	X	—	—	—	X	X
11 繊維	4,079	—	—	—	13,366	8,599
12 木材	X	—	X	X	X	X
14 紙・パ	X	—	X	X	X	X
15 印刷	49,453	—	X	X	148,493	90,099
16 化学	313,007	—	6,177	10,605	531,040	193,677
17 石油	X	—	—	—	X	X
18 プラ	X	—	X	X	X	X
20 皮革	X	—	—	—	X	X
21 窯業	X	—	X	X	X	X
22 鉄鋼	X	—	X	X	X	X
23 非鉄	X	—	—	—	X	X
24 金属	70,707	—	X	X	170,743	84,644
25 はん用	644,153	—	1,749	27,869	774,160	210,393
26 生産	184,405	—	X	X	294,683	106,142
27 業務	X	—	X	X	X	X
28 電子	1,509,963	—	70,224	33,937	1,918,654	353,211
29 電気	X	—	—	X	X	X
31 輸送	X	—	—	—	X	X

16 市町村別、産業中分類別事業所数、従業者数、製造品出荷額等、現金給与総額、  
 原材料使用額等、有形固定資産、生産額、付加価値額（従業者4人以上の事業所）

市町村名 産業分類	事業所数			従業者数 合計 (A+B-C)	個人事業主及び 無給家族従業者 (A)		常用労働者 (B)							
	計	甲	乙				有給役員 (無給役員を除く)		常用雇用者				出向・派遣 受入者	
									正社員、正職員		パート・ アルバイト等			
									男	女	男	女		
棚倉町	47	12	35	2,192	2	—	44	14	1,455	238	183	137	96	26
09 食料	2	—	2	9	1	—	1	1	1	3	—	2	—	—
11 繊維	6	—	6	63	1	—	3	1	2	36	—	20	—	—
12 木材	4	—	4	41	—	—	4	1	29	3	4	—	—	—
14 紙・パ	1	1	—	338	—	—	—	—	264	16	9	6	43	—
15 印刷	1	—	1	9	—	—	2	1	3	—	—	3	—	—
18 プラ	4	1	3	92	—	—	4	1	40	20	6	21	—	—
19 ゴム	1	1	—	56	—	—	1	—	14	9	10	13	6	6
21 窯業	10	1	9	149	—	—	10	5	108	21	4	1	—	—
22 鉄鋼	1	1	—	326	—	—	—	—	182	12	116	12	4	—
25 はん用	2	2	—	621	—	—	—	—	534	27	26	8	24	2
26 生産	5	3	2	152	—	—	10	3	110	22	4	3	—	—
28 電子	4	1	3	211	—	—	5	—	92	46	1	30	19	18
29 電気	3	—	3	46	—	—	2	1	17	9	2	15	—	—
30 情報	2	—	2	30	—	—	—	—	20	6	1	3	—	—
31 輸送	1	1	—	49	—	—	2	—	39	8	—	—	—	—
矢祭町	14	5	9	1,386	1	—	7	3	504	276	101	357	99	38
09 食料	2	—	2	21	—	—	1	1	4	3	8	4	—	—
10 飲料	1	—	1	9	—	—	1	1	2	2	1	2	—	—
11 繊維	1	—	1	7	—	—	—	—	—	—	—	7	—	—
18 プラ	1	1	—	59	—	—	—	—	25	18	—	15	1	—
20 皮革	1	—	1	8	1	—	—	—	—	4	—	3	—	—
21 窯業	2	—	2	22	—	—	1	1	12	4	2	2	—	—
23 非鉄	1	—	1	11	—	—	1	—	9	1	—	—	—	—
24 金属	2	2	—	129	—	—	1	—	62	42	2	10	8	4
25 はん用	1	1	—	1,078	—	—	—	—	363	196	88	307	90	34
27 業務	1	—	1	7	—	—	—	—	1	1	—	5	—	—
29 電気	1	1	—	35	—	—	2	—	26	5	—	2	—	—
埴町	31	9	22	1,007	6	2	25	9	570	199	41	150	2	3
09 食料	3	—	3	26	1	—	3	1	4	5	—	12	—	—
10 飲料	1	—	1	5	—	—	—	—	4	1	—	—	—	—
11 繊維	5	—	5	69	2	2	5	2	2	34	1	21	—	—
12 木材	5	2	3	280	—	—	6	3	213	45	4	9	—	—
18 プラ	1	1	—	61	—	—	2	—	37	12	5	5	—	—
19 ゴム	2	—	2	25	1	—	1	—	13	3	—	7	—	—
20 皮革	1	—	1	4	1	—	—	—	1	1	—	1	—	—
21 窯業	2	1	1	90	—	—	2	—	57	13	14	4	—	—
23 非鉄	1	—	1	4	1	—	—	—	—	—	—	3	—	—
24 金属	1	—	1	21	—	—	3	1	10	2	3	2	—	—
25 はん用	1	1	—	78	—	—	—	—	50	19	4	5	—	—
26 生産	1	1	—	73	—	—	—	—	54	19	—	—	—	—
27 業務	1	—	1	23	—	—	1	1	4	—	1	16	—	—
28 電子	4	1	3	105	—	—	2	1	51	32	4	15	—	—
31 輸送	2	2	—	143	—	—	—	—	70	13	5	50	2	3

16 市町村別、産業中分類別事業所数、従業者数、製造品出荷額等、現金給与総額、  
 原材料使用額等、有形固定資産、生産額、付加価値額（従業者4人以上の事業所）

（金額単位：万円）

市町村名 産業分類	臨時雇用者（常用雇用者に含まれている以外のパート、アルバイト等を含む）		別経営の事業所へ出向又は派遣している人（送出者）（C）		製造品出荷額等					現金給与総額
	男	女	男	女	総額	製造品出荷額	加工賃収入額	くず・廃物の出荷額	その他収入額	
棚倉町	—	1	2	1	9,186,826	8,984,031	158,778	350	43,667	1,046,007
09 食料	—	1	—	—	X	X	—	—	—	X
11 繊維	—	—	—	—	13,891	1,126	12,765	—	—	8,816
12 木材	—	—	—	—	40,867	38,925	X	—	X	10,110
14 紙・パ	—	—	—	—	X	X	—	—	X	X
15 印刷	—	—	—	—	X	X	—	—	—	X
18 プラ	—	—	—	—	102,994	100,261	2,733	—	—	26,120
19 ゴム	—	—	2	1	X	X	—	—	—	X
21 窯業	—	—	—	—	310,252	286,292	—	—	23,960	64,032
22 鉄鋼	—	—	—	—	X	X	—	—	—	X
25 はん用	—	—	—	—	X	X	—	—	X	X
26 生産	—	—	—	—	215,238	197,302	17,228	—	708	66,407
28 電子	—	—	—	—	359,626	X	89,431	X	—	42,079
29 電気	—	—	—	—	34,387	28,848	X	—	X	15,263
30 情報	—	—	—	—	X	—	X	X	—	X
31 輸送	—	—	—	—	X	X	—	—	X	X
矢祭町	1	3	—	—	6,928,221	6,849,297	78,924	—	—	526,627
09 食料	1	3	—	—	X	X	X	—	—	X
10 飲料	—	—	—	—	X	X	—	—	—	X
11 繊維	—	—	—	—	X	—	X	—	—	X
18 プラ	—	—	—	—	X	X	—	—	—	X
20 皮革	—	—	—	—	X	—	X	—	—	X
21 窯業	—	—	—	—	X	X	X	—	—	X
23 非鉄	—	—	—	—	X	—	X	—	—	X
24 金属	—	—	—	—	X	X	X	—	—	X
25 はん用	—	—	—	—	X	X	—	—	—	X
27 業務	—	—	—	—	X	X	—	—	—	X
29 電気	—	—	—	—	X	X	—	—	—	X
埜町	—	—	—	—	1,844,219	1,487,557	204,963	—	151,699	328,847
09 食料	—	—	—	—	7,462	7,462	—	—	—	4,738
10 飲料	—	—	—	—	X	X	—	—	—	X
11 繊維	—	—	—	—	22,404	X	21,544	—	X	9,754
12 木材	—	—	—	—	848,547	844,030	2,106	—	2,411	89,092
18 プラ	—	—	—	—	X	X	—	—	—	X
19 ゴム	—	—	—	—	X	X	X	—	X	X
20 皮革	—	—	—	—	X	X	—	—	—	X
21 窯業	—	—	—	—	X	X	X	—	X	X
23 非鉄	—	—	—	—	X	—	X	—	—	X
24 金属	—	—	—	—	X	—	X	—	—	X
25 はん用	—	—	—	—	X	X	—	—	—	X
26 生産	—	—	—	—	X	X	—	—	—	X
27 業務	—	—	—	—	X	—	X	—	—	X
28 電子	—	—	—	—	107,793	—	107,226	—	567	33,907
31 輸送	—	—	—	—	X	X	—	—	—	X

16 市町村別、産業中分類別事業所数、従業者数、製造品出荷額等、現金給与総額、  
 原材料使用額等、有形固定資産、生産額、付加価値額（従業者4人以上の事業所）

（金額単位：万円）

市町村名 産業分類	原材料 使用額等	有形固定資産（従業者30人以上の事業所）			生産額	付加価値額
		取 得 額		減価償却額		
		土 地	その他			
棚倉町	6,600,423	—	300,967	396,413	9,185,492	2,063,385
09 食料	X	—	—	—	X	X
11 繊維	2,182	—	—	—	13,891	10,842
12 木材	28,648	—	—	—	39,159	11,314
14 紙・パ	X	—	X	X	X	X
15 印刷	X	—	—	—	X	X
18 プラ	62,670	—	—	X	102,997	37,194
19 ゴム	X	—	X	X	X	X
21 窯業	122,783	—	X	X	291,590	170,276
22 鉄鋼	X	—	X	X	X	X
25 はん用	X	—	X	X	X	X
26 生産	83,256	—	13,084	10,718	215,125	113,051
28 電子	236,488	—	X	X	361,199	113,354
29 電気	11,397	—	—	—	33,960	21,287
30 情報	X	—	—	—	X	X
31 輸送	X	—	—	X	X	X
矢祭町	3,424,869	—	790,523	127,609	6,928,283	3,450,629
09 食料	X	—	—	—	X	X
10 飲料	X	—	—	—	X	X
11 繊維	X	—	—	—	X	X
18 プラ	X	—	X	X	X	X
20 皮革	X	—	—	—	X	X
21 窯業	X	—	—	—	X	X
23 非鉄	X	—	—	—	X	X
24 金属	X	—	X	X	X	X
25 はん用	X	—	X	X	X	X
27 業務	X	—	—	—	X	X
29 電気	X	—	X	X	X	X
埴町	958,366	24,672	130,967	73,885	1,645,972	708,031
09 食料	4,735	—	—	—	7,462	2,525
10 飲料	X	—	—	—	X	X
11 繊維	2,936	—	—	—	22,184	18,025
12 木材	470,837	X	X	X	807,255	297,282
18 プラ	X	—	X	X	X	X
19 ゴム	X	—	—	—	X	X
20 皮革	X	—	—	—	X	X
21 窯業	X	X	X	X	X	X
23 非鉄	X	—	—	—	X	X
24 金属	X	—	—	—	X	X
25 はん用	X	—	—	X	X	X
26 生産	X	—	X	X	X	X
27 業務	X	—	—	—	X	X
28 電子	38,551	—	X	X	107,226	58,200
31 輸送	X	—	X	X	X	X



16 市町村別、産業中分類別事業所数、従業者数、製造品出荷額等、現金給与総額、  
 原材料使用額等、有形固定資産、生産額、付加価値額（従業者4人以上の事業所）

市町村名 産業分類	事業所数			従業者数 合計 (A+B-C)	個人事業主及び 無給家族従業者 (A)		常用労働者 (B)							
	計	甲	乙				有給役員 (無給役員を除く)		常用雇用者				出向・派遣 受入者	
									正社員、正職員		パート・ アルバイト等			
									男	女	男	女		
鮫川村	9	3	6	245	3	1	3	1	82	68	6	47	8	26
11 織維	5	1	4	67	2	1	—	1	5	35	—	22	1	—
12 木材	2	1	1	66	—	—	2	—	48	16	—	—	—	—
27 業務	1	1	—	100	—	—	1	—	28	17	6	15	7	26
28 電子	1	—	1	12	1	—	—	—	1	—	—	10	—	—
石川町	48	12	36	1,340	3	2	44	13	551	348	34	235	48	64
09 食料	2	1	1	231	—	—	—	—	26	25	12	90	25	54
11 織維	6	—	6	76	—	—	5	2	4	51	—	14	—	—
13 家具	1	—	1	16	—	—	2	—	4	4	—	6	—	—
14 紙・パ	1	—	1	11	—	—	—	—	2	4	—	5	—	—
15 印刷	1	—	1	12	—	—	1	1	5	4	—	1	—	—
16 化学	2	—	2	33	—	—	2	—	17	14	—	—	—	—
17 石油	1	—	1	6	—	—	—	—	2	—	1	—	2	1
18 プラ	9	2	7	219	1	1	9	3	70	83	5	48	—	—
20 皮革	5	2	3	222	1	1	4	2	67	87	1	32	19	8
21 窯業	2	—	2	19	—	—	1	—	16	2	—	—	—	—
24 金属	3	1	2	47	—	—	4	—	31	5	3	4	—	—
25 はん用	3	1	2	153	—	—	3	1	104	15	7	23	—	—
26 生産	5	1	4	100	—	—	7	3	71	13	1	5	—	—
27 業務	1	1	—	49	—	—	—	—	31	14	—	4	—	—
28 電子	1	1	—	31	—	—	—	—	17	14	—	—	—	—
31 輸送	2	2	—	99	—	—	3	—	76	12	4	2	1	1
32 その他	3	—	3	16	1	—	3	1	8	1	—	1	1	—
玉川村	27	6	21	1,286	5	3	27	14	719	194	118	120	88	18
09 食料	1	—	1	6	—	—	1	1	1	2	1	—	—	—
11 織維	4	—	4	61	1	—	2	1	5	46	—	6	—	—
18 プラ	4	—	4	23	—	—	5	2	5	2	—	9	—	—
19 ゴム	1	1	—	87	—	—	—	—	42	4	10	31	—	—
20 皮革	1	—	1	4	1	—	—	—	—	2	—	1	—	—
24 金属	4	—	4	58	2	2	5	3	33	9	1	3	—	—
25 はん用	1	—	1	7	—	—	2	1	1	2	1	—	—	—
26 生産	3	2	1	141	—	—	5	—	92	21	15	4	4	—
27 業務	2	—	2	14	1	1	2	2	3	2	—	3	—	—
28 電子	1	1	—	54	—	—	—	—	26	27	—	1	—	—
29 電気	1	—	1	13	—	—	2	2	2	4	—	3	—	—
31 輸送	4	2	2	818	—	—	3	2	509	73	90	59	84	18
平田村	20	3	17	561	2	—	6	4	331	86	22	41	49	21
11 織維	5	—	5	57	1	—	3	2	4	31	1	15	—	—
13 家具	2	2	—	261	—	—	—	—	185	18	4	1	34	20
15 印刷	1	—	1	4	—	—	—	—	2	1	—	1	—	—
18 プラ	1	—	1	11	—	—	—	1	3	3	2	2	—	—
21 窯業	4	—	4	62	—	—	1	—	36	16	—	8	1	—
22 鉄鋼	1	—	1	11	—	—	—	—	8	1	2	—	—	—
23 非鉄	1	—	1	21	—	—	1	—	17	3	—	—	—	—
26 生産	1	—	1	9	—	—	1	1	6	—	—	1	—	—
28 電子	1	—	1	8	—	—	—	—	3	2	—	3	—	—
29 電気	1	—	1	17	1	—	—	—	3	8	—	5	—	—
30 情報	1	—	1	28	—	—	—	—	25	2	—	1	—	—
31 輸送	1	1	—	72	—	—	—	—	39	1	13	4	14	1

16 市町村別、産業中分類別事業所数、従業者数、製造品出荷額等、現金給与総額、  
 原材料使用額等、有形固定資産、生産額、付加価値額（従業者4人以上の事業所）

(金額単位：万円)

市町村名 産業分類	臨時雇用者（常用雇用者に含まれている以外のパート、アルバイト等を含む）		別経営の事業所へ出向又は派遣している人（送出者）(C)		製造品出荷額等					現金給与総額
	男	女	男	女	総額	製造品出荷額	加工賃収入額	くず・廃物の出荷額	その他収入額	
鮫川村	—	—	—	—	392,572	375,480	X	—	X	75,545
11 織維	—	—	—	—	50,405	X	X	—	—	11,596
12 木材	—	—	—	—	X	X	—	—	X	X
27 業務	—	—	—	—	X	X	—	—	—	X
28 電子	—	—	—	—	X	—	X	—	—	X
石川町	5	4	1	1	2,214,802	1,853,579	344,171	66	16,986	426,784
09 食料	3	3	1	—	X	X	—	—	—	X
11 織維	—	—	—	—	25,002	—	25,002	—	—	14,427
13 家具	—	—	—	—	X	X	—	—	—	X
14 紙・パ	—	—	—	—	X	X	—	—	—	X
15 印刷	—	—	—	—	X	X	—	—	—	X
16 化学	—	—	—	—	X	X	X	—	—	X
17 石油	—	—	—	—	X	X	—	—	X	X
18 プラ	1	1	—	1	235,576	224,942	10,634	—	—	50,490
20 皮革	1	—	—	—	447,035	417,130	28,494	—	1,411	65,784
21 窯業	—	—	—	—	X	X	—	—	—	X
24 金属	—	—	—	—	X	53,922	X	—	—	X
25 はん用	—	—	—	—	221,524	221,524	—	—	—	54,508
26 生産	—	—	—	—	126,054	112,641	X	66	X	45,163
27 業務	—	—	—	—	X	X	X	—	—	X
28 電子	—	—	—	—	X	X	X	—	—	X
31 輸送	—	—	—	—	X	X	X	—	X	X
32 その他	—	—	—	—	7,594	4,384	3,210	—	—	2,445
玉川村	—	3	18	2	4,928,487	4,840,224	79,645	—	8,618	562,498
09 食料	—	1	—	—	X	X	X	—	—	X
11 織維	—	2	—	—	20,846	3,433	17,413	—	—	10,352
18 プラ	—	—	—	—	19,495	15,010	4,485	—	—	5,578
19 ゴム	—	—	—	—	X	X	—	—	—	X
20 皮革	—	—	—	—	X	—	X	—	—	X
24 金属	—	—	—	—	59,351	50,469	5,792	—	3,090	20,092
25 はん用	—	—	—	—	X	—	X	—	—	X
26 生産	—	—	—	—	192,038	166,653	25,385	—	—	52,656
27 業務	—	—	—	—	X	—	X	—	X	X
28 電子	—	—	—	—	X	X	—	—	—	X
29 電気	—	—	—	—	X	X	—	—	X	X
31 輸送	—	—	18	2	4,431,221	4,415,143	15,856	—	222	429,768
平田村	1	—	—	1	1,313,804	1,279,308	32,837	—	1,659	206,260
11 織維	—	—	—	—	22,794	—	22,794	—	—	11,278
13 家具	—	—	—	1	X	X	—	—	—	X
15 印刷	—	—	—	—	X	X	—	—	—	X
18 プラ	—	—	—	—	X	X	—	—	—	X
21 窯業	—	—	—	—	107,233	105,574	—	—	1,659	19,006
22 鉄鋼	—	—	—	—	X	X	—	—	—	X
23 非鉄	—	—	—	—	X	X	—	—	—	X
26 生産	1	—	—	—	X	X	—	—	—	X
28 電子	—	—	—	—	X	—	X	—	—	X
29 電気	—	—	—	—	X	—	X	—	—	X
30 情報	—	—	—	—	X	X	X	—	—	X
31 輸送	—	—	—	—	X	X	—	—	—	X

16 市町村別、産業中分類別事業所数、従業者数、製造品出荷額等、現金給与総額、  
 原材料使用額等、有形固定資産、生産額、付加価値額（従業者4人以上の事業所）

（金額単位：万円）

市町村名 産業分類	原材料 使用額等	有形固定資産（従業者30人以上の事業所）			生産額	付加価値額
		取 得 額		減価償却額		
		土 地	その他			
鮫川村	250,231	X	6,698	7,889	395,696	129,759
11 織 維	28,172	—	X	X	51,219	21,180
12 木 材	X	—	X	X	X	X
27 業 務	X	X	X	X	X	X
28 電 子	X	—	—	—	X	X
石川町	1,136,036	—	59,151	39,373	2,204,502	974,155
09 食 料	X	—	X	X	X	X
11 織 維	7,343	—	—	—	25,002	16,351
13 家 具	X	—	—	—	X	X
14 紙・パ	X	—	—	—	X	X
15 印 刷	X	—	—	—	X	X
16 化 学	X	—	—	—	X	X
17 石 油	X	—	—	—	X	X
18 プ ラ	122,836	—	X	X	239,264	105,923
20 皮 革	276,229	—	X	X	449,555	158,245
21 窯 業	X	—	—	—	X	X
24 金 属	X	—	X	X	X	X
25 はん用	83,399	—	X	X	222,615	122,159
26 生 産	37,607	—	X	X	125,119	80,385
27 業 務	X	—	X	X	X	X
28 電 子	X	—	X	X	X	X
31 輸 送	X	—	X	X	X	X
32 その他	3,242	—	—	—	7,594	4,030
玉川村	3,697,914	—	91,275	137,904	4,898,549	991,977
09 食 料	X	—	—	—	X	X
11 織 維	2,673	—	—	—	20,846	16,826
18 プ ラ	8,101	—	—	—	19,495	10,550
19 ゴ ム	X	—	X	X	X	X
20 皮 革	X	—	—	—	X	X
24 金 属	10,833	—	—	—	56,261	44,924
25 はん用	X	—	—	—	X	X
26 生 産	89,454	—	X	X	194,996	93,550
27 業 務	X	—	—	—	X	X
28 電 子	X	—	X	X	X	X
29 電 気	X	—	—	—	X	X
31 輸 送	3,470,922	—	X	X	4,403,158	745,679
平田村	750,321	—	66,546	62,335	1,310,258	465,679
11 織 維	2,583	—	—	—	22,794	18,715
13 家 具	X	—	X	X	X	X
15 印 刷	X	—	—	—	X	X
18 プ ラ	X	—	—	—	X	X
21 窯 業	57,828	—	—	—	105,574	45,777
22 鉄 鋼	X	—	—	—	X	X
23 非 鉄	X	—	—	—	X	X
26 生 産	X	—	—	—	X	X
28 電 子	X	—	—	—	X	X
29 電 気	X	—	—	—	X	X
30 情 報	X	—	—	—	X	X
31 輸 送	X	—	X	X	X	X

16 市町村別、産業中分類別事業所数、従業者数、製造品出荷額等、現金給与総額、  
 原材料使用額等、有形固定資産、生産額、付加価値額（従業者4人以上の事業所）

市町村名 産業分類	事業所数			従業者数 合計 (A+B-C)	個人事業主及び 無給家族従業者 (A)		常用労働者 (B)							
	計	甲	乙				有給役員		常用雇用者				出向・派遣 受入者	
							(無給役員を除く)		正社員、正職員		パート・ アルバイト等			
							男	女	男	女	男	女		
浅川町	32	10	22	1,061	6	2	34	12	483	269	41	129	63	58
09 食料	3	1	2	52	1	—	3	1	5	5	11	26	—	—
11 繊維	7	1	6	128	3	—	6	2	7	65	—	16	5	24
12 木材	1	—	1	11	—	—	1	1	5	4	—	—	—	—
13 家具	1	—	1	23	—	—	1	1	7	2	2	10	—	—
15 印刷	1	—	1	29	—	—	—	—	14	4	—	10	—	1
20 皮革	3	—	3	21	2	2	2	—	1	8	—	6	—	—
24 金属	3	1	2	86	—	—	4	—	44	22	2	—	12	6
26 生産	2	—	2	36	—	—	1	3	23	8	1	—	—	—
27 業務	3	2	1	180	—	—	7	1	126	39	3	1	2	1
28 電子	3	—	3	73	—	—	5	2	24	38	1	3	—	—
29 電気	1	1	—	46	—	—	—	—	8	—	9	29	—	—
30 情報	2	2	—	284	—	—	3	—	157	64	7	26	38	21
31 輸送	2	2	—	92	—	—	1	1	62	10	5	2	6	5
古殿町	24	4	20	626	4	3	21	9	293	253	10	27	2	4
09 食料	3	1	2	116	—	—	5	4	48	55	2	2	—	—
10 飲料	1	—	1	10	—	—	2	—	4	4	—	—	—	—
11 繊維	3	1	2	95	2	1	4	2	14	71	—	1	—	—
12 木材	6	—	6	65	—	—	2	1	48	11	3	—	—	—
20 皮革	3	—	3	27	2	2	—	—	4	4	—	15	—	—
21 窯業	2	—	2	22	—	—	1	—	16	4	—	1	—	—
23 非鉄	1	—	1	19	—	—	1	—	11	3	1	3	—	—
25 はん用	1	—	1	6	—	—	2	2	1	—	—	1	—	—
28 電子	3	1	2	169	—	—	3	—	91	61	4	4	2	4
30 情報	1	1	—	97	—	—	1	—	56	40	—	—	—	—
三春町	34	17	17	1,779	1	—	27	10	1,058	275	65	271	16	59
09 食料	3	2	1	114	—	—	1	1	28	36	4	41	—	3
10 飲料	1	—	1	17	—	—	1	—	1	2	5	5	3	—
11 繊維	2	—	2	31	—	—	1	1	3	18	—	8	—	—
14 紙・パ	2	1	1	93	—	—	1	—	37	34	3	18	—	—
16 化学	1	1	—	121	—	—	—	—	98	4	15	—	3	1
18 プラ	3	1	2	50	1	—	—	—	31	15	2	1	—	—
19 ゴム	1	1	—	265	—	—	1	—	165	31	16	21	3	28
20 皮革	1	—	1	7	—	—	1	2	—	1	—	3	—	—
21 窯業	4	1	3	142	—	—	2	—	100	22	4	10	4	—
24 金属	6	4	2	237	—	—	7	2	161	29	3	37	1	—
25 はん用	2	1	1	180	—	—	2	1	66	16	—	88	2	5
26 生産	4	2	2	286	—	—	8	2	216	46	7	7	—	—
28 電子	2	2	—	142	—	—	2	1	80	17	—	20	—	22
29 電気	1	—	1	22	—	—	—	—	13	2	—	7	—	—
31 輸送	1	1	—	72	—	—	—	—	59	2	6	5	—	—
小野町	35	12	23	1,152	3	—	18	9	474	337	60	189	32	30
09 食料	2	—	2	24	—	—	1	—	7	6	2	8	—	—
11 繊維	4	1	3	165	1	—	2	—	17	104	1	40	—	—
16 化学	1	1	—	42	—	—	—	—	35	2	2	1	2	—
18 プラ	5	4	1	225	—	—	5	3	84	63	18	47	3	2
19 ゴム	5	2	3	211	1	—	2	—	77	47	22	48	11	3
21 窯業	5	1	4	122	1	—	2	3	96	7	7	5	1	—
24 金属	4	—	4	37	—	—	2	1	26	3	3	2	—	—
25 はん用	1	—	1	21	—	—	—	—	13	4	3	—	1	—
26 生産	3	1	2	64	—	—	2	1	49	8	—	4	—	—
30 情報	1	1	—	141	—	—	—	—	32	74	—	—	13	22
31 輸送	2	—	2	38	—	—	—	—	30	1	—	3	1	3
32 その他	2	1	1	62	—	—	2	1	8	18	2	31	—	—

16 市町村別、産業中分類別事業所数、従業者数、製造品出荷額等、現金給与総額、  
 原材料使用額等、有形固定資産、生産額、付加価値額（従業者4人以上の事業所）

（金額単位：万円）

市町村名 産業分類	臨時雇用者（常用雇用者に含まれている以外のパート、アルバイト等を含む）		別経営の事業所へ出向又は派遣している人（送出者）(C)		製造品出荷額等					現金給与総額
	男	女	男	女	総額	製造品出荷額	加工賃収入額	くず・廃物の出荷額	その他収入額	
浅川町	3	2	23	13	2,300,327	1,935,283	324,901	55	40,088	388,738
09 食料	—	—	—	—	77,121	76,351	770	—	—	13,490
11 繊維	2	2	—	—	59,745	3,674	55,918	—	153	28,940
12 木材	—	—	—	—	X	X	—	X	X	X
13 家具	—	—	—	—	X	X	—	—	X	X
15 印刷	—	—	—	—	X	X	—	—	—	X
20 皮革	1	—	—	—	14,494	8,971	5,523	—	—	4,587
24 金属	—	—	2	2	106,667	4,476	102,191	—	—	37,327
26 生産	—	—	—	—	X	X	—	—	X	X
27 業務	—	—	—	—	314,020	X	—	—	X	72,549
28 電子	—	—	—	—	43,192	14,531	28,661	—	—	20,918
29 電気	—	—	—	—	X	—	X	X	—	X
30 情報	—	—	21	11	X	X	X	—	—	X
31 輸送	—	—	—	—	X	X	X	—	—	X
古殿町	—	—	—	—	1,131,998	1,019,044	82,699	—	30,255	201,266
09 食料	—	—	—	—	264,658	244,539	X	—	X	32,044
10 飲料	—	—	—	—	X	X	—	—	—	X
11 繊維	—	—	—	—	76,354	—	76,354	—	—	25,458
12 木材	—	—	—	—	131,734	131,505	229	—	—	22,557
20 皮革	—	—	—	—	3,674	—	3,674	—	—	2,702
21 窯業	—	—	—	—	X	X	X	—	—	X
23 非鉄	—	—	—	—	X	X	—	—	—	X
25 はん用	—	—	—	—	X	X	—	—	—	X
28 電子	—	—	—	—	342,602	X	—	—	X	73,417
30 情報	—	—	—	—	X	X	—	—	—	X
三春町	1	1	3	—	3,814,851	3,701,236	52,506	—	61,109	664,585
09 食料	—	—	—	—	72,173	X	—	—	X	24,858
10 飲料	—	—	—	—	X	X	—	—	—	X
11 繊維	—	—	—	—	X	—	X	—	—	X
14 紙・パ	—	—	—	—	X	X	X	—	X	X
16 化学	—	—	—	—	X	X	—	—	—	X
18 プラ	—	—	—	—	198,451	197,745	706	—	—	17,237
19 ゴム	—	—	—	—	X	X	—	—	—	X
20 皮革	—	—	—	—	X	—	X	—	—	X
21 窯業	—	—	—	—	262,653	239,578	—	—	23,075	47,201
24 金属	1	1	3	—	496,738	490,432	1,326	—	4,980	87,788
25 はん用	—	—	—	—	X	X	—	—	—	X
26 生産	—	—	—	—	627,104	627,104	—	—	—	136,871
28 電子	—	—	—	—	X	X	X	—	—	X
29 電気	—	—	—	—	X	X	—	—	—	X
31 輸送	—	—	—	—	X	X	—	—	—	X
小野町	—	—	—	—	1,407,917	1,158,325	203,001	—	46,591	369,043
09 食料	—	—	—	—	X	X	—	—	—	X
11 繊維	—	—	—	—	45,934	—	45,794	—	140	28,826
16 化学	—	—	—	—	X	X	X	—	—	X
18 プラ	—	—	—	—	315,689	285,799	10,056	—	19,834	70,181
19 ゴム	—	—	—	—	199,113	168,756	30,273	—	84	46,683
21 窯業	—	—	—	—	217,412	206,385	—	—	11,027	55,816
24 金属	—	—	—	—	54,397	25,500	24,897	—	4,000	11,817
25 はん用	—	—	—	—	X	X	—	—	—	X
26 生産	—	—	—	—	68,641	X	—	—	X	23,815
30 情報	—	—	—	—	X	X	X	—	—	X
31 輸送	—	—	—	—	X	X	—	—	—	X
32 その他	—	—	—	—	X	X	X	—	X	X

16 市町村別、産業中分類別事業所数、従業者数、製造品出荷額等、現金給与総額、  
 原材料使用額等、有形固定資産、生産額、付加価値額（従業者4人以上の事業所）

（金額単位：万円）

市町村名 産業分類	原材料 使用額等	有形固定資産（従業者30人以上の事業所）			生産額	付加価値額
		取得額		減価償却額		
		土地	その他			
浅川町	1,463,437	—	127,217	67,596	2,304,235	761,835
09 食料	47,976	—	X	X	77,121	25,028
11 繊維	20,426	—	X	X	59,632	36,363
12 木材	X	—	—	—	X	X
13 家具	X	—	—	—	X	X
15 印刷	X	—	—	—	X	X
20 皮革	6,738	—	—	—	14,494	7,182
24 金属	49,205	—	X	X	106,667	49,517
26 生産	X	—	—	—	X	X
27 業務	162,884	—	X	X	296,345	122,498
28 電子	9,277	—	—	—	43,192	31,402
29 電気	X	—	X	X	X	X
30 情報	X	—	X	X	X	X
31 輸送	X	—	X	X	X	X
古殿町	719,376	X	24,816	19,220	1,100,130	363,815
09 食料	171,618	—	X	X	245,590	78,198
10 飲料	X	—	—	—	X	X
11 繊維	36,154	—	X	X	76,548	35,923
12 木材	83,018	—	—	—	131,734	45,108
20 皮革	1,318	—	—	—	3,674	2,181
21 窯業	X	—	—	—	X	X
23 非鉄	X	—	—	—	X	X
25 はん用	X	—	—	—	X	X
28 電子	236,775	—	X	X	329,428	94,746
30 情報	X	X	X	X	X	X
三春町	1,925,209	X	190,601	134,089	3,776,684	1,679,698
09 食料	30,119	—	X	X	63,388	38,077
10 飲料	X	—	—	—	X	X
11 繊維	X	—	—	—	X	X
14 紙・パ	X	—	X	X	X	X
16 化学	X	—	X	X	X	X
18 プラ	122,953	—	X	X	204,716	71,690
19 ゴム	X	—	X	X	X	X
20 皮革	X	—	—	—	X	X
21 窯業	135,050	X	X	X	254,136	128,157
24 金属	223,636	—	13,595	13,606	488,289	236,787
25 はん用	X	—	X	X	X	X
26 生産	295,799	—	X	X	630,350	288,602
28 電子	X	—	X	X	X	X
29 電気	X	—	—	—	X	X
31 輸送	X	—	X	X	X	X
小野町	756,275	—	229,964	41,678	1,367,743	586,346
09 食料	X	—	—	—	X	X
11 繊維	7,021	—	X	X	45,794	35,773
16 化学	X	—	X	X	X	X
18 プラ	159,764	—	14,662	13,755	296,098	132,140
19 ゴム	118,670	—	X	X	198,270	73,703
21 窯業	114,299	—	X	X	206,466	88,348
24 金属	31,144	—	—	—	50,397	21,532
25 はん用	X	—	—	—	X	X
26 生産	50,265	—	X	X	73,672	23,450
30 情報	X	—	X	X	X	X
31 輸送	X	—	—	—	X	X
32 その他	X	—	X	X	X	X

16 市町村別、産業中分類別事業所数、従業者数、製造品出荷額等、現金給与総額、  
 原材料使用額等、有形固定資産、生産額、付加価値額（従業者4人以上の事業所）

市町村名 産業分類	事業所数			従業者数 合計 (A+B-C)	個人事業主及び 無給家族従業者 (A)		常用労働者 (B)							
	計	甲	乙				有給役員 (無給役員を除く)		常用雇用者				出向・派遣 受入者	
									正社員、正職員		パート・ アルバイト等			
									男	女	男	女		
広野町	11	5	6	505	3	—	7	1	341	56	40	24	21	12
16 化学	3	3	—	274	—	—	1	—	226	25	11	2	6	3
18 プラ	1	1	—	33	—	—	—	—	28	3	1	1	—	—
21 窯業	1	—	1	10	—	—	1	—	6	2	—	1	—	—
24 金属	1	—	1	8	—	—	1	—	5	—	—	2	—	—
28 電子	2	1	1	164	—	—	3	1	69	25	26	16	15	9
29 電気	1	—	1	8	—	—	1	—	5	1	—	1	—	—
31 輸送	2	—	2	8	3	—	—	—	2	—	2	1	—	—
檜葉町	8	1	7	161	—	—	6	4	105	17	3	2	20	4
17 石油	1	—	1	8	—	—	—	—	7	1	—	—	—	—
21 窯業	3	—	3	50	—	—	5	3	15	1	1	1	20	4
25 はん用	1	—	1	9	—	—	1	1	6	—	1	—	—	—
26 生産	1	—	1	6	—	—	—	—	5	1	—	—	—	—
29 電気	1	1	—	82	—	—	—	—	66	14	1	1	—	—
31 輸送	1	—	1	6	—	—	—	—	6	—	—	—	—	—
川内村	5	—	5	70	—	—	3	1	32	32	—	1	1	—
11 繊維	2	—	2	33	—	—	1	—	7	24	—	1	—	—
21 窯業	1	—	1	8	—	—	—	—	8	—	—	—	—	—
25 はん用	1	—	1	13	—	—	—	—	7	6	—	—	—	—
27 業務	1	—	1	16	—	—	2	1	10	2	—	—	1	—
浪江町	3	—	3	34	—	—	1	1	21	6	3	2	—	—
09 食料	1	—	1	7	—	—	—	—	2	4	—	1	—	—
12 木材	1	—	1	16	—	—	1	1	10	1	2	1	—	—
21 窯業	1	—	1	11	—	—	—	—	9	1	1	—	—	—
葛尾村	1	—	1	5	—	—	—	3	—	—	—	2	—	—
09 食料	1	—	1	5	—	—	—	3	—	—	—	2	—	—
新地町	25	7	18	770	2	2	18	7	391	118	69	91	41	36
14 紙・パ	1	—	1	13	—	—	—	—	10	3	—	—	—	—
18 プラ	2	1	1	253	—	—	1	1	111	17	15	36	37	35
21 窯業	3	—	3	64	—	—	—	—	50	4	8	1	3	—
23 非鉄	2	—	2	15	1	—	1	1	5	4	2	1	—	—
24 金属	5	1	4	70	1	2	8	3	38	12	—	6	—	—
25 はん用	1	—	1	14	—	—	—	—	12	1	—	1	—	—
26 生産	5	—	5	73	—	—	3	1	52	14	1	—	1	1
28 電子	1	1	—	37	—	—	—	—	5	17	1	14	—	—
29 電気	3	2	1	100	—	—	3	—	62	19	11	5	—	—
31 輸送	1	1	—	35	—	—	2	1	6	17	—	9	—	—
32 その他	1	1	—	96	—	—	—	—	40	10	31	18	—	—
飯舘村	5	2	3	266	—	—	9	4	159	85	1	2	4	2
21 窯業	1	—	1	7	—	—	3	1	3	—	—	—	—	—
25 はん用	2	1	1	174	—	—	—	—	127	45	1	1	—	—
27 業務	1	1	—	72	—	—	5	1	27	32	—	1	4	2
28 電子	1	—	1	13	—	—	1	2	2	8	—	—	—	—

16 市町村別、産業中分類別事業所数、従業者数、製造品出荷額等、現金給与総額、  
 原材料使用額等、有形固定資産、生産額、付加価値額（従業者4人以上の事業所）

(金額単位：万円)

市町村名 産業分類	臨時雇用者（常用雇用者に含まれている以外のパート、アルバイト等を含む）		別経営の事業所へ出向又は派遣している人（送出者）(C)		製造品出荷額等					現金給与総額
	男	女	男	女	総額	製造品出荷額	加工賃収入額	くず・廃物の出荷額	その他収入額	
広野町	1	—	—	—	1,492,270	1,484,011	X	X	X	241,952
16 化学	—	—	—	—	943,579	943,579	—	—	—	149,509
18 プラ	—	—	—	—	X	X	—	X	—	X
21 窯業	—	—	—	—	X	X	—	—	—	X
24 金属	—	—	—	—	X	X	—	—	X	X
28 電子	—	—	—	—	X	X	—	—	—	X
29 電気	—	—	—	—	X	X	—	—	—	X
31 輸送	1	—	—	—	X	—	X	—	—	X
檜葉町	—	—	—	—	413,552	406,898	2,103	X	X	48,194
17 石油	—	—	—	—	X	X	—	—	—	X
21 窯業	—	—	—	—	270,202	265,746	X	—	X	11,658
25 はん用	—	—	—	—	X	X	—	—	—	X
26 生産	—	—	—	—	X	X	X	—	—	X
29 電気	—	—	—	—	X	X	—	X	X	X
31 輸送	—	—	—	—	X	X	—	—	—	X
川内村	—	—	—	—	18,921	6,637	12,284	—	—	14,134
11 繊維	—	—	—	—	X	—	X	—	—	X
21 窯業	—	—	—	—	X	X	—	—	—	X
25 はん用	—	—	—	—	X	X	—	—	—	X
27 業務	—	—	—	—	X	—	X	—	—	X
浪江町	—	—	—	—	X	X	X	—	X	X
09 食料	—	—	—	—	X	X	X	—	—	X
12 木材	—	—	—	—	X	X	—	—	X	X
21 窯業	—	—	—	—	X	X	—	—	—	X
葛尾村	—	—	—	—	X	X	X	—	—	X
09 食料	—	—	—	—	X	X	X	—	—	X
新地町	—	—	4	1	1,338,104	1,268,116	69,558	—	430	297,578
14 紙・パ	—	—	—	—	X	X	—	—	—	X
18 プラ	—	—	—	—	X	X	X	—	—	X
21 窯業	—	—	1	1	295,750	295,750	—	—	—	30,493
23 非鉄	—	—	—	—	X	X	X	—	—	X
24 金属	—	—	—	—	X	X	22,863	—	X	X
25 はん用	—	—	—	—	X	X	—	—	—	X
26 生産	—	—	—	—	X	X	X	—	—	X
28 電子	—	—	—	—	X	X	—	—	—	X
29 電気	—	—	—	—	163,115	X	X	—	—	36,923
31 輸送	—	—	—	—	X	—	X	—	—	X
32 その他	—	—	3	—	X	X	—	—	X	X
飯舘村	—	—	—	—	364,544	305,515	59,029	—	—	90,202
21 窯業	—	—	—	—	X	X	—	—	—	X
25 はん用	—	—	—	—	X	X	—	—	—	X
27 業務	—	—	—	—	X	X	X	—	—	X
28 電子	—	—	—	—	X	—	X	—	—	X



16 市町村別、産業中分類別事業所数、従業者数、製造品出荷額等、現金給与総額、  
 原材料使用額等、有形固定資産、生産額、付加価値額（従業者4人以上の事業所）

（金額単位：万円）

市町村名 産業分類	原材料 使用額等	有形固定資産（従業者30人以上の事業所）			生産額	付加価値額
		取 得 額		減価償却額		
		土 地	その他			
広野町	713,733	—	570,021	133,200	1,479,571	620,809
16 化学	436,636	—	525,588	113,622	931,220	381,709
18 プラ	X	—	X	X	X	X
21 窯業	X	—	—	—	X	X
24 金属	X	—	—	—	X	X
28 電子	X	—	X	X	X	X
29 電気	X	—	—	—	X	X
31 輸送	X	—	—	—	X	X
檜葉町	354,823	X	X	X	484,845	123,130
17 石油	X	—	—	—	X	X
21 窯業	196,418	—	—	—	265,813	68,318
25 はん用	X	—	—	—	X	X
26 生産	X	—	—	—	X	X
29 電気	X	X	X	X	X	X
31 輸送	X	—	—	—	X	X
川内村	4,583	—	—	—	18,921	13,275
11 繊維	X	—	—	—	X	X
21 窯業	X	—	—	—	X	X
25 はん用	X	—	—	—	X	X
27 業務	X	—	—	—	X	X
浪江町	X	—	—	—	X	X
09 食料	X	—	—	—	X	X
12 木材	X	—	—	—	X	X
21 窯業	X	—	—	—	X	X
葛尾村	X	—	—	—	X	X
09 食料	X	—	—	—	X	X
新地町	657,221	—	46,983	30,583	1,356,160	625,550
14 紙・パ	X	—	—	—	X	X
18 プラ	X	—	X	X	X	X
21 窯業	112,374	—	—	—	295,750	169,793
23 非鉄	X	—	—	—	X	X
24 金属	X	—	X	X	X	X
25 はん用	X	—	—	—	X	X
26 生産	X	—	—	—	X	X
28 電子	X	—	X	X	X	X
29 電気	66,140	—	X	X	162,665	88,151
31 輸送	X	—	X	X	X	X
32 その他	X	—	X	X	X	X
飯舘村	115,010	X	X	X	363,797	223,012
21 窯業	X	—	—	—	X	X
25 はん用	X	X	X	X	X	X
27 業務	X	—	X	—	X	X
28 電子	X	—	—	—	X	X

17 地区別、市町村別事業所数、製造品出荷額等、敷地面積  
 (従業者30人以上の事業所)

〔 金額単位：万円〕  
 面積単位：㎡〕

地区名 市町村名	事業所数	製造品出荷額等	敷地面積
県 計	1,048	461,011,989	41,460,251
県 北 地 区	265	115,719,288	6,682,835
福 島 市	103	53,201,317	2,493,443
二 本 松 市	57	16,431,628	1,822,844
伊 達 市	26	14,555,333	454,661
本 宮 市	43	22,987,112	1,135,680
桑 折 町	10	4,882,913	341,846
国 見 町	6	846,475	78,407
川 俣 町	13	2,508,041	283,329
大 玉 村	7	306,469	72,625
県 中 地 区	274	105,486,879	9,247,411
郡 山 市	106	64,319,411	3,706,705
須 賀 川 市	52	13,217,771	1,736,143
田 村 市	31	7,962,492	1,068,645
鏡 石 町	16	4,367,344	552,911
天 栄 村	5	667,811	63,547
石 川 町	12	1,786,741	213,154
玉 川 村	6	4,774,054	234,591
平 田 村	3	1,027,961	269,184
浅 川 町	10	2,042,485	255,202
古 殿 町	4	767,514	95,893
三 春 町	17	3,470,694	644,380
小 野 町	12	1,082,601	407,056
県 南 地 区	147	81,125,045	11,115,455
白 河 市	53	29,232,030	2,507,192
西 郷 村	17	18,991,199	5,518,720
泉 崎 村	17	7,284,896	950,672
中 島 村	8	1,969,664	237,703
矢 吹 町	23	6,272,663	707,454
棚 倉 町	12	8,729,713	517,117
矢 祭 町	5	6,813,263	362,688
塙 町	9	1,489,215	267,057
鮫 川 村	3	342,402	46,852

17 地区別、市町村別事業所数、製造品出荷額等、敷地面積  
 (従業者30人以上の事業所)

〔金額単位：万円〕  
 面積単位：㎡〕

地区名 市町村名	事業所数	製造品出荷額等	敷地面積
会津地区	121	36,384,389	3,178,018
会津若松市	42	20,928,404	1,131,275
喜多方市	37	6,688,917	776,397
北塩原村	1	X	X
西会津町	7	433,431	62,577
磐梯町	5	4,299,516	653,377
猪苗代町	2	X	X
会津坂下町	12	1,088,613	177,653
湯川村	3	744,696	77,343
柳津町	3	442,781	65,419
三島町	-	-	-
金山町	-	-	-
昭和村	-	-	-
会津美里町	9	1,237,886	196,834
南会津地区	12	1,198,998	160,789
下郷町	4	481,524	58,828
檜枝岐村	-	-	-
只見町	3	328,011	35,437
南会津町	5	389,463	66,524
相双地区	64	34,557,654	2,525,285
相馬市	22	24,863,642	1,125,265
南相馬市	27	7,068,160	878,496
広野町	5	1,435,365	310,938
檜葉町	1	X	X
富岡町	-	-	-
川内村	-	-	-
大熊町	-	-	-
双葉町	-	-	-
浪江町	-	-	-
葛尾村	-	-	-
新地町	7	798,528	145,869
飯舘村	2	X	X
いわき地区	165	86,539,736	8,550,458
いわき市	165	86,539,736	8,550,458

18 地区別、産業中分類別敷地面積(従業者30人以上の事業所)

(単位：㎡)

産業分類	県計	県北地区	県中地区	県南地区	産業分類
	敷地面積	敷地面積	敷地面積	敷地面積	
合計	41,460,251	6,682,835	9,247,411	11,115,455	合計
09 食料	1,592,391	540,292	317,878	350,308	09
10 飲料	401,971	295,814	-	-	10
11 繊維	386,645	73,679	121,018	51,783	11
12 木材	525,364	X	X	224,850	12
13 家具	912,912	X	584,608	X	13
14 紙・パ	1,951,983	210,786	86,546	275,148	14
15 印刷	288,246	153,125	53,358	X	15
16 化学	5,504,274	257,660	1,664,490	178,537	16
17 石油	-	-	-	-	17
18 プラ	2,279,029	509,886	619,629	702,826	18
19 ゴム	1,499,508	391,027	282,020	727,122	19
20 皮革	91,055	-	X	X	20
21 窯業	2,514,142	401,792	864,635	326,019	21
22 鉄鋼	1,015,177	189,514	55,591	525,339	22
23 非金属	2,011,466	X	82,240	197,224	23
24 金属	2,158,632	617,834	570,099	266,387	24
25 はん	1,711,089	144,128	567,071	671,972	25
26 生産	1,631,004	272,687	522,784	195,342	26
27 業務	5,743,233	288,142	296,492	4,730,247	27
28 電子	2,592,105	420,962	403,936	1,014,597	28
29 電気	1,726,021	517,698	482,889	126,888	29
30 情報	1,695,082	463,506	633,238	238,471	30
31 輸送	2,974,776	849,183	898,344	237,874	31
32 その他	254,146	21,699	84,243	-	32

(単位：㎡)

産業分類	会津地区	南会津地区	相双地区	いわき地区	産業分類
	敷地面積	敷地面積	敷地面積	敷地面積	
合計	3,178,018	160,789	2,525,285	8,550,458	合計
09 食料	85,828	X	X	145,181	09
10 飲料	106,157	-	-	-	10
11 繊維	56,777	-	24,215	59,173	11
12 木材	-	-	-	241,134	12
13 家具	X	-	-	256,126	13
14 紙・パ	X	-	X	1,212,964	14
15 印刷	X	-	X	X	15
16 化学	249,334	-	396,884	2,757,369	16
17 石油	-	-	-	-	17
18 プラ	15,702	-	191,599	239,387	18
19 ゴム	42,077	X	X	-	19
20 皮革	X	-	-	X	20
21 窯業	X	-	X	666,783	21
22 鉄鋼	X	X	X	X	22
23 非金属	823,908	-	X	814,855	23
24 金属	126,614	-	236,763	340,935	24
25 はん	122,479	-	40,192	165,247	25
26 生産	261,011	X	X	338,747	26
27 業務	345,889	X	X	43,906	27
28 電子	271,791	X	X	213,563	28
29 電気	X	X	302,973	221,171	29
30 情報	55,817	X	X	270,188	30
31 輸送	X	X	399,854	405,395	31
32 その他	X	-	91,431	X	32



19 地区別、産業中分類別 1日当たりの工業用水量(従業者30人以上の事業所)

(1) 県 計

(単位：m<sup>3</sup>)

産業分類	事業所数	工業用水						
		淡水合計	水源別(淡水)				井戸水	その他□
			公共水道		工業用水道	上水道		
			工業用水道	上水道				
合計	1,048	587,995	321,730	41,085	73,764	151,416		
09 食料	119	28,269	210	8,315	18,237	1,507		
10 飲料	9	5,463	-	4,444	1,019	-		
11 繊維	52	1,018	597	405	13	3		
12 木材	13	458	194	187	77	-		
13 家具	12	303	-	X	X	-		
14 紙・パ	30	104,260	79,184	1,042	184	23,850		
15 印刷	25	201	X	115	X	-		
16 化学	56	275,608	169,060	4,957	7,367	94,224		
17 石油	-	-	-	-	-	-		
18 プラ	71	7,312	761	2,702	1,867	1,982		
19 ゴム	31	7,662	273	1,000	6,383	6		
20 皮革	7	121	-	X	65	X		
21 窯業	54	19,609	3,726	1,558	6,021	8,304		
22 鉄鋼	20	6,212	X	439	X	X		
23 非鉄	24	67,355	42,453	1,194	6,218	17,490		
24 金属	86	8,113	356	2,189	5,565	3		
25 はん用	39	999	175	614	210	-		
26 生産	76	1,757	603	896	253	5		
27 業務	57	4,126	56	1,260	2,810	-		
28 電子	78	36,418	20,607	5,112	9,407	1,292		
29 電気	68	2,299	320	1,535	436	8		
30 情報	47	3,146	-	977	2,169	-		
31 輸送	57	5,604	1,370	1,449	1,213	1,572		
32 その他	17	1,682	999	361	322	-		

(2) 県北地区

(単位：m<sup>3</sup>)

産業分類	事業所数	工業用水						
		淡水合計	水源別(淡水)				井戸水	その他□
			公共水道		工業用水道	上水道		
			工業用水道	上水道				
合計	265	43,044	-	13,163	21,651	8,230		
09 食料	41	12,505	-	2,441	8,557	1,507		
10 飲料	6	4,944	-	4,444	500	-		
11 繊維	15	195	-	188	5	2		
12 木材	2	X	-	X	X	-		
13 家具	1	X	-	X	-	-		
14 紙・パ	9	142	-	142	-	-		
15 印刷	14	136	-	58	78	-		
16 化学	4	331	-	X	X	-		
17 石油	-	-	-	-	-	-		
18 プラ	23	1,936	-	1,767	169	-		
19 ゴム	9	1,294	-	211	1,083	-		
20 皮革	-	-	-	-	-	-		
21 窯業	8	9,153	-	88	4,000	5,065		
22 鉄鋼	5	3,803	-	146	3,577	80		
23 非鉄	2	X	-	X	-	-		
24 金属	24	846	-	757	89	-		
25 はん用	8	71	-	55	16	-		
26 生産	15	155	-	121	33	1		
27 業務	8	146	-	146	-	-		
28 電子	22	1,357	-	844	513	-		
29 電気	18	585	-	515	67	3		
30 情報	16	2,176	-	278	1,898	-		
31 輸送	12	3,247	-	779	896	1,572		
32 その他	3	X	-	X	-	-		

## (3) 県中地区

(単位：m<sup>3</sup>)

産業分類	事業所数	工業用水				
		淡水合計	水源別(淡水)			
			公共水道		井戸水	その他□
			工業用水道	上水道		
合計	274	47,822	18,729	9,516	12,402	7,175
09 食料	37	6,149	-	3,337	2,812	-
10 飲料	-	-	-	-	-	-
11 繊維	11	375	284	89	1	1
12 木材	1	X	-	X	-	-
13 家具	3	55	-	55	-	-
14 紙・パ	4	29	X	X	-	-
15 印刷	3	31	X	X	-	-
16 化学	16	26,561	17,381	X	X	X
17 石油	-	-	-	-	-	-
18 プラ	19	3,480	53	157	1,288	1,982
19 ゴム	8	515	273	X	X	-
20 皮革	3	X	-	X	X	X
21 窯業	19	4,540	286	915	1,076	2,263
22 鉄鋼	3	51	-	17	34	-
23 非鉄	3	68	-	68	-	-
24 金属	26	1,088	150	623	315	-
25 はん用	9	161	18	143	-	-
26 生産	16	172	-	130	42	-
27 業務	16	306	-	208	98	-
28 電子	19	1,938	115	729	1,093	1
29 電気	15	794	-	444	350	-
30 情報	17	488	-	303	185	-
31 輸送	20	426	-	289	137	-
32 その他	6	505	154	39	312	-

## (4) 県南地区

(単位：m<sup>3</sup>)

産業分類	事業所数	工業用水				
		淡水合計	水源別(淡水)			
			公共水道		井戸水	その他□
			工業用水道	上水道		
合計	147	54,031	17,700	3,995	7,585	24,751
09 食料	7	1,257	84	313	860	-
10 飲料	-	-	-	-	-	-
11 繊維	4	210	194	16	-	-
12 木材	5	78	-	X	X	-
13 家具	1	X	-	X	X	-
14 紙・パ	4	24,219	-	X	X	23,850
15 印刷	2	X	-	X	-	-
16 化学	7	408	16	390	2	-
17 石油	-	-	-	-	-	-
18 プラ	14	762	-	622	140	-
19 ゴム	8	4,014	-	463	3,545	6
20 皮革	1	X	-	-	X	-
21 窯業	7	X	-	X	X	-
22 鉄鋼	7	235	-	123	112	-
23 非鉄	3	243	-	83	160	-
24 金属	13	182	-	179	3	-
25 はん用	8	419	-	358	61	-
26 生産	12	71	-	66	1	4
27 業務	7	1,215	-	214	1,001	-
28 電子	15	19,518	17,406	320	901	891
29 電気	9	373	-	368	5	-
30 情報	4	64	-	64	-	-
31 輸送	9	86	-	85	1	-
32 その他	-	-	-	-	-	-

19 地区別、産業中分類別 1日当たりの工業用水量(従業者30人以上の事業所)

(5) 会津地区

(単位：m³)

産業分類	事業所数	工業用水				
		淡水合計	水源別(淡水)			
			公共水道		井戸水	その他□
			工業用水道	上水道		
合計	121	52,336	-	4,938	22,497	24,901
09 食料	10	1,398	-	136	1,262	-
10 飲料	3	519	-	-	519	-
11 繊維	9	66	-	66	-	-
12 木材	-	-	-	-	-	-
13 家具	2	X	-	X	-	-
14 紙・パ	2	X	-	X	X	-
15 印刷	2	X	-	X	-	-
16 化学	3	6,391	-	X	-	X
17 石油	-	-	-	-	-	-
18 プラ	4	10	-	10	-	-
19 ゴム	3	186	-	186	-	-
20 皮革	2	X	-	X	-	-
21 窯業	7	434	-	56	378	-
22 鉄鋼	1	X	-	X	X	X
23 非鉄	10	24,146	-	598	6,058	17,490
24 金属	5	5,172	-	25	5,147	-
25 はん用	6	145	-	12	133	-
26 生産	10	561	-	384	177	-
27 業務	19	2,334	-	649	1,685	-
28 電子	5	9,305	-	2,405	6,900	-
29 電気	6	X	-	X	X	5
30 情報	5	100	-	20	80	-
31 輸送	4	X	-	X	29	-
32 その他	3	42	-	32	10	-

(6) 南会津地区

(単位：m³)

産業分類	事業所数	工業用水				
		淡水合計	水源別(淡水)			
			公共水道		井戸水	その他□
			工業用水道	上水道		
合計	12	123	-	28	95	-
09 食料	1	X	-	-	X	-
10 飲料	-	-	-	-	-	-
11 繊維	-	-	-	-	-	-
12 木材	-	-	-	-	-	-
13 家具	-	-	-	-	-	-
14 紙・パ	-	-	-	-	-	-
15 印刷	-	-	-	-	-	-
16 化学	-	-	-	-	-	-
17 石油	-	-	-	-	-	-
18 プラ	-	-	-	-	-	-
19 ゴム	1	X	-	X	-	-
20 皮革	-	-	-	-	-	-
21 窯業	-	-	-	-	-	-
22 鉄鋼	1	X	-	X	X	-
23 非鉄	-	-	-	-	-	-
24 金属	-	-	-	-	-	-
25 はん用	-	-	-	-	-	-
26 生産	1	X	-	X	-	-
27 業務	2	X	-	-	X	-
28 電子	2	X	-	X	-	-
29 電気	1	X	-	X	X	-
30 情報	1	X	-	X	X	-
31 輸送	2	X	-	X	-	-
32 その他	-	-	-	-	-	-



## (7) 相双地区

(単位：m<sup>3</sup>)

産業分類	事業所数	工業用水				
		淡水合計	水源別(淡水)			
			公共水道		井戸水	その他□
			工業用水道	上水道		
合計	64	31,188	21,806	1,093	8,289	-
09 食料	4	X	5	42	X	-
10 飲料	-	-	-	-	-	-
11 繊維	4	17	9	8	-	-
12 木材	-	-	-	-	-	-
13 家具	-	-	-	-	-	-
14 紙・パ	1	X	X	X	-	-
15 印刷	2	X	-	X	-	-
16 化学	5	8,305	5,906	399	2,000	-
17 石油	-	-	-	-	-	-
18 プラ	3	42	-	42	-	-
19 ゴム	2	X	-	X	X	-
20 皮革	-	-	-	-	-	-
21 窯業	2	X	-	X	X	-
22 鉄鋼	1	X	-	X	-	-
23 非鉄	2	X	X	X	-	-
24 金属	6	65	39	25	1	-
25 はん用	3	19	-	19	-	-
26 生産	5	X	-	X	-	-
27 業務	2	X	-	X	X	-
28 電子	5	X	2,040	X	-	-
29 電気	9	41	-	36	5	-
30 情報	1	X	-	X	X	-
31 輸送	4	887	783	104	-	-
32 その他	3	886	845	41	-	-

## (8) いわき地区

(単位：m<sup>3</sup>)

産業分類	事業所数	工業用水				
		淡水合計	水源別(淡水)			
			公共水道		井戸水	その他□
			工業用水道	上水道		
合計	165	359,451	263,495	8,352	1,245	86,359
09 食料	19	2,238	121	2,046	71	-
10 飲料	-	-	-	-	-	-
11 繊維	9	155	110	38	7	-
12 木材	5	373	194	179	-	-
13 家具	5	206	-	206	-	-
14 紙・パ	10	67,725	67,077	648	-	-
15 印刷	2	X	-	X	-	-
16 化学	21	233,612	145,757	2,143	732	84,980
17 石油	-	-	-	-	-	-
18 プラ	8	1,082	708	104	270	-
19 ゴム	-	-	-	-	-	-
20 皮革	1	X	-	X	-	-
21 窯業	11	4,801	3,440	380	5	976
22 鉄鋼	2	X	X	X	-	-
23 非鉄	4	42,737	X	X	-	-
24 金属	12	760	167	580	10	3
25 はん用	5	184	157	27	-	-
26 生産	17	771	603	168	-	-
27 業務	3	X	56	X	-	-
28 電子	10	2,070	1,046	624	-	400
29 電気	10	445	320	125	-	-
30 情報	3	310	-	310	-	-
31 輸送	6	833	587	96	150	-
32 その他	2	X	-	X	-	-

## 20 地区別、市町村別1日当たりの工業用水量（従業者30人以上の事業所）

（単位：m<sup>3</sup>）

地区名 市町村名	事業所数	工業用水				
		淡水合計	水源別（淡水）			
			公共水道		井戸水	その他□
			工業用水道	上水道		
県計	1,048	587,995	321,730	41,085	73,764	151,416
県北地区	265	43,044	-	13,163	21,651	8,230
福島市	103	23,802	-	3,929	13,300	6,573
二本松市	57	3,365	-	1,324	674	1,367
伊達市	26	2,625	-	661	1,884	80
本宮市	43	8,441	-	6,362	2,079	-
桑折町	10	3,246	-	429	2,733	84
国見町	6	159	-	149	10	-
川俣町	13	1,349	-	283	945	121
大玉村	7	57	-	26	26	5
県中地区	274	47,822	18,729	9,516	12,402	7,175
郡山市	106	33,210	18,729	6,698	5,000	2,783
須賀川市	52	6,658	-	1,230	4,427	1,001
田村市	31	768	-	454	314	-
鏡石町	16	1,100	-	115	915	70
天栄村	5	45	-	43	-	2
石川町	12	492	-	318	139	35
玉川村	6	133	-	109	24	-
平田村	3	55	-	20	35	-
浅川町	10	513	-	130	383	-
古殿町	4	59	-	58	1	-
三春町	17	2,588	-	309	38	2,241
小野町	12	2,201	-	32	1,126	1,043
県南地区	147	54,031	17,700	3,995	7,585	24,751
白河市	53	6,838	102	1,764	4,972	-
西郷村	17	42,396	17,598	362	984	23,452
泉崎村	17	963	-	817	146	-
中島村	8	270	-	144	126	-
矢吹町	23	2,216	-	318	1,003	895
棚倉町	12	939	-	272	263	404
矢祭町	5	159	-	159	-	-
塙町	9	214	-	138	76	-
鮫川村	3	36	-	21	15	-

20 地区別、市町村別1日当たりの工業用水量（従業者30人以上の事業所）

（単位：m<sup>3</sup>）

地区名 市町村名	事業所数	工業用水				
		淡水合計	水源別（淡水）			
			公共水道		井戸水	その他□
			工業用水道	上水道		
会津地区	121	52,336	-	4,938	22,497	24,901
会津若松市	42	33,302	-	3,236	9,638	20,428
喜多方市	37	12,557	-	556	12,001	-
北塩原村	1	X	-	X	-	-
西会津町	7	201	-	54	147	-
磐梯町	5	5,548	-	697	383	4,468
猪苗代町	2	X	-	X	-	-
会津坂下町	12	227	-	172	55	-
湯川村	3	49	-	25	24	-
柳津町	3	34	-	26	8	-
三島町	-	-	-	-	-	-
金山町	-	-	-	-	-	-
昭和村	-	-	-	-	-	-
会津美里町	9	337	-	91	241	5
南会津地区	12	123	-	28	95	-
下郷町	4	72	-	5	67	-
檜枝岐村	-	-	-	-	-	-
只見町	3	29	-	1	28	-
南会津町	5	22	-	22	-	-
相双地区	64	31,188	21,806	1,093	8,289	-
相馬市	22	8,552	1,746	266	6,540	-
南相馬市	27	21,116	19,185	183	1,748	-
広野町	5	1,450	875	575	-	-
檜葉町	1	X	-	X	-	-
富岡町	-	-	-	-	-	-
川内村	-	-	-	-	-	-
大熊町	-	-	-	-	-	-
双葉町	-	-	-	-	-	-
浪江町	-	-	-	-	-	-
葛尾村	-	-	-	-	-	-
新地町	7	52	-	51	1	-
飯舘村	2	X	-	X	-	-
いわき地区	165	359,451	263,495	8,352	1,245	86,359
いわき市	165	359,451	263,495	8,352	1,245	86,359

# 付 録

市区町村番号	調査区番号	工業調査事業所番号
--------	-------	-----------

秘 経済構造統計  
基 幹 統 計

# 2019年工業統計調査 工業調査票 甲 (2018年実績) (従業者30人以上の事業所用)

票群	票番
----	----

1 事業所の名称及び所在地 (電話番号)

(フリガナ)

(名称)

〒 (所在地)

2 本社又は本店の名称及び所在地 1の事業所の名称及び所在地と同じ場合は、同上と記入してください。(電話番号)

(名称)

〒 (所在地)

3 他事業所(国内)の有無  
あてはまる番号一つに○を付けてください。  
1 工場が一つで、本社・本店はこの工場と同じ場所にある。  
2 工場が一つで、本社・本店はこの工場と異なった場所にある。  
3 工場が二つ以上ある(上記1,2以外)。

4 経営組織  
あてはまる番号一つに○を付けてください。  
1 会社(株式(有限を含む)、合同、合資、合名)  
2 組合・その他の法人  
3 個人

5 資本金額又は出資金額(会社に限る) (単位:万円)  
2019年6月1日現在払込済みの資本金の額又は出資金の額を記入してください。  
5,000円未満の場合は、「0」を記入。

6 従業者数 (2019年6月1日現在) (単位:人)

区分	① 個人業主及び無給家族従業者		② 有給役員(個人経営以外で役員報酬を得ている人)		③ 常用雇員		④ 期間を定めずに、又は1か月以上の期間を定めて雇用している人		⑤ 臨時雇員(雇用期間が1か月未満の人 ※④以外のパート・アルバイトなどを含む)		⑥ 合計		⑦ 送出者(⑥合計のうち、別経営の事業所へ出向又は派遣している人)		⑧ 出向・派遣受入者(①~⑦以外で別経営の事業所からきてこの事業所で働いている人)	
	正社員・正職員として	③以外の人(パート・アルバイトなど)	合計	合計	合計	合計	合計	合計								
男																
女																

この事業所に従事している人の男女計 (⑥ - ⑤ - ⑦ + ⑧)

7 現金給与総額(年間) (単位:万円)

項目	金額
常用雇員及び有給役員のうちこの事業所に従事している人に対する基本給、諸手当と特別に支払われた給与(期末賞与等)の額	
その他の給与額等(常用雇員及び有給役員に対する退職金又は解雇予告手当、出向・派遣受入者に係る支払額、臨時雇員に対する給与、出向させている人に対する負担額など)	
現金給与総額(年間) 合計	

8 消費税の税込み記入・税抜き記入の別  
選択した記入方法を○で囲んでください。  
●9項以降は「1 税込み」で記入してください。ただし、税込み記入ができない場合は「2 税抜き」で記入してください。  
□ 囲みの欄(9項、10項(土地を除く)、11項、12項、13項)は、上記、8項(「1 税込み」「2 税抜き」)での選択による金額を記入してください。

9 原材料、燃料、電力の使用額、委託生産費、製造等に関連する外注費及び転売した商品の仕入額 (年間) (単位:万円)

項目	金額
原材料使用額(主要原材料、補助材料、購入部分品、容器、包装材料、工場維持用の材料、消耗品、購入した水などで実際に製造等に使用した総使用額)	
燃料使用額(石油、ガス、石炭など(貨物運搬用及び暖房用の燃料を含む))	
電力使用額(電灯用を含み、自家発電は除く)	
委託生産費(原材料又は製品を、他企業の国内事業所に支給して製造、加工を委託した場(外注加工費)合、これに支払った加工賃又は支払うべき加工賃)	
製造等に関連する外注費(生産設備の保守・点検、機械の操作、梱包などの製造等に関連する外注費(派遣、委託生産費などの外注費は除く))	
転売した商品の仕入額(2018年中に実際に売り上げた転売品(在庫は除く)に対応する仕入額(年初転売品在庫額 + 年間転売品仕入額 - 年末転売品在庫額))	
原材料、燃料、電力の使用額、委託生産費、製造等に関連する外注費及び転売した商品の仕入額 合計	

★記入に当たっては、別途配布する「調査票の記入の仕方」をご参照ください。  
★金額は、1年間とは2018年12月末日までの1年間、「年初」とは2018年1月1日、「年末」とは2019年1月31日とします。  
★この欄は都道府県が使用します。

10 有形固定資産(土地を除く) (単位:万円) (帳簿価額)

区分	土地				有形固定資産計				建物、構築物(土木設備、建物附属設備を含む)				機械、装置(附属設備を含む)				船舶、車両、運搬具、耐用年数1年以上の工具、器具、備品等							
	千	百	十	億	千	百	十	億	千	百	十	億	千	百	十	億	千	百	十	億	千	百	十	億
年初現在高																								
取得額(年間)																								
除却・売却による減少額(年間)																								
減価償却額(年間) 減価償却額がない場合は、「0」を記入。																								

11 製造品在庫額、半製品、仕掛品の価額及び原材料、燃料の在庫額 (単位:万円) (帳簿価額)

区分	製造品 ①				半製品及び仕掛品 ②				原材料及び燃料 ③				合計 ①+②+③											
	千	百	十	億	千	百	十	億	千	百	十	億	千	百	十	億	千	百	十	億	千	百	十	億
年初																								
年末																								

12 製造品の出荷額、在庫額等 (単位:万円)

12 ア 品目別製造品出荷額(年間) (酒税、たばこ税、揮発油税及び地方揮発油税を含む) 自己の所有する原材料を他企業の国内事業所に支給して製造させたもの(委託生産品)はここに含めてください。仕入れて又は受け入れてそのまま販売するもの(転売品)はここに含めず「エ その他収入額」に記入してください。

番号	製造品名	数量	数量	金額(単位:万円)				数量	金額(単位:万円)															
				兆	千	百	十		億	兆	千	百	十	億										
①																								

12 イ 品目別製造品在庫額(年末現在) (帳簿価額)

番号	製造品名	数量	数量	金額(単位:万円)				数量	金額(単位:万円)															
				兆	千	百	十		億	兆	千	百	十	億										
①																								

12 ウ 加工賃収入額(年間) 他企業(国内外にかかわらず)が所有する原材料又は製品に賃加工をして2018年中に引き渡したものに對して受け取ったもしくは受け取るべき加工賃を記入してください。

番号	加工品名	金額(単位:万円)				
		兆	千	百	十	億
①						

12 エ その他収入額(年間) ア、ウ以外の「その他収入額」(修理工賃収入、転売収入など)を記入してください。ただし、知的財産収入、利子・配当などの事業外収入及び財産売却収入は除きます。

番号	その他収入の種類名	金額(単位:万円)				
		兆	千	百	十	億
①						

13 12のア、ウ、エの合計金額 ★印合計

14 主要原材料名 ア 購入したもの (同じ企業他の事業所から受け入れたものも含めてください)

15 作業工程 12項 製造品の出荷額、在庫額等に記入した製造品の製造又は加工に関する貴事業所の作業工程のあらましを記入してください。

イ 他企業から支給されたもの(無償)

法人番号(13桁) 報告者(代表者)の記名 本票の内容について回答できる人の職・氏名 連絡先(電話番号)

8項での選択(「消費税込み」「消費税抜き」)に応じた金額を記入してください。

★この調査は、統計法(平成十九年法律第五十三号)に基づく基幹統計調査で、調査対象の事業所は報告の義務があります。

甲

経済産業省 総務省

政府統計

統計法に基づく国の統計調査です。調査票情報の秘密の保護に万全を期します。

記入注意  
【調査事項の説明】 ○=その項目に含まれる数字 ×=その項目に含まれない数字

調査期間 2018年1月～12月

・調査期間が「年間」となっている事項については、2018年1月～12月までの1年間の実績をご記入ください。  
・調査時点が「年初」となっている事項については2018年1月1日時点、「年末」となっている事項については2018年12月末日時点の数値をご記入ください。  
・それ以外については、2019年6月1日現在の数値をご記入ください。

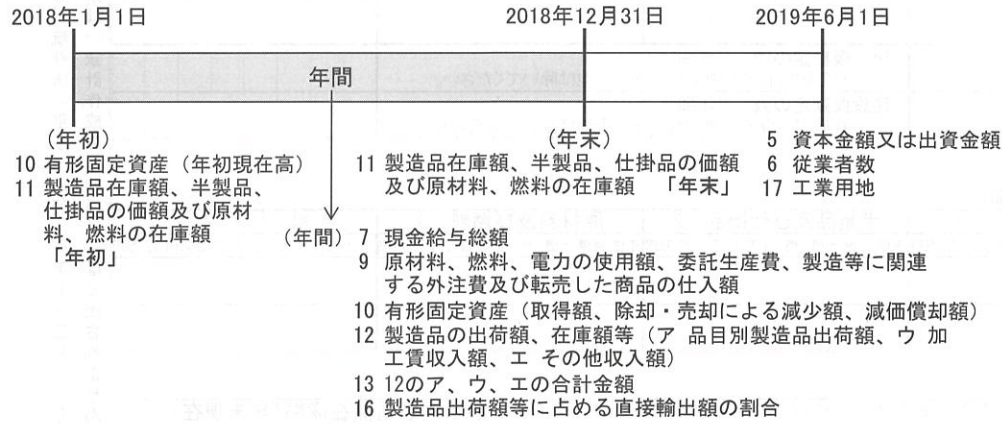

※2018年1月から12月までの1年間で記入出来ない場合は、2018年を最も多く含む決算期間(12か月)で記入してください。  
なお、その場合の「年初・年末」はそれぞれ「期首・期末」で記入してください。

### 6 従業者数

- 「①個人業主及び無給家族従業者」  
個人業主とは、個人経営の事業所で、その事業所を経営している人をいいます。  
個人が共同で事業を行っている場合は、そのうち1人を個人業主とし、他の人は「③正社員・正職員としている人」としてください。  
無給家族従業者とは、個人業主の家族で、賃金・給与を受けずに、常時従事している人をいいます。  
× 家族であっても、実際に雇用者並みの賃金・給与を受けている人は、「常用雇用者」とします。
- 「②有給役員」とは、貴事業所の取締役、理事などで役員報酬を得ている人をいいます。他の事業所の役員を兼ねている場合であっても、貴事業所が役員報酬を支給している場合は、貴事業所の有給役員に該当します。  
× 無給役員は従業者には該当しません。
- 「常用雇用者」とは、期間を定めず、又は1か月以上の期間を定めて雇用している人をいいます。臨時社員などと呼ばれている人でも、この定義に当てはまる場合は「常用雇用者」に含めます。  
(ア) 「③正社員・正職員としている人」には、貴事業所で「正社員」、「正職員」として処遇している人を記入します。一般的に、雇用契約期間に定めがなく(定年制を含む)、貴事業所で定められている1週間の所定労働時間で働いている人が該当します。  
(イ) 「④③以外の人(パート・アルバイトなど)」には、常用雇用者のうち「契約社員」、「嘱託」、「パートタイマー」、「アルバイト」など「③正社員・正職員としている人」以外の人を記入します。
- 「⑤臨時雇用者」には、「常用雇用者」の定義に該当しない人(1か月未満の期間を定めて雇用している人や日々雇用している人など、常用雇用者の定義に該当しない人)を記入します。④以外のパート・アルバイトなどを含めます。
- 「⑥合計」には、①～⑤の合計を記入してください。「⑧出向・派遣受入者」のみの場合は「0」と記入してください。  
「⑦送出处」には、労働者派遣法でいう派遣労働者のほかに、在籍出向など貴事業所に籍を置いたまま、他企業など別経営の事業所で働いている人を記入します。
- 「⑧出向・派遣受入者」には、別経営の事業所に籍を置いたまま貴事業所で働いている人及び人材派遣会社からの派遣従業者を記入します。  
× 別経営の事業所から業務請負により、貴事業所で働いている人は含めません。
- 「この事業所に従事している人の男女計」には、⑥ - ⑤ - ⑦ + ⑧ の値を記入してください。甲調査(従業者30人以上)、乙調査(従業者4～29人)の判断に用います。

### 7 現金給与総額

- 貴事業所が支払っている給与等(派遣会社への支払額などを含みます)について、所得税、保険料、組合費などを差し引かない金額を記入してください。  
○ 貴事業所分として本社が負担している金額  
× 現物支給したものの、事業所負担の社会保険料、非常勤の役員に対する報酬
- 「常用雇用者及び有給役員のうちこの事業所に従事している人に対する基本給、諸手当と特別に支払われた給与(期末賞与等)の額」  
労働契約、団体協約、給与規則などによって、あらかじめ定められている給与条件によるものをいいます。基本給のほか、家族手当、超過勤務手当、通勤手当、休業手当などと、一時的な理由により特別に支払われた結婚手当、期末賞与などを記入してください。  
× 出向・派遣受入者に対する支払額 → 「その他の給与額等」に記入します。
  - 「その他の給与額等」  
常用雇用者及び有給役員に対する退職金又は解雇予告手当、出向・派遣受入者に対する支払額(出向元企業・派遣会社への支払額など)、臨時雇用者に対する給与、出向させている人に対する負担額などを記入してください。

### 8 消費税の税込み記入・税抜き記入の別

選択した記入方法を○で囲んでください。9項以降は「1 税込み」で記入してください。ただし、税込み記入ができない場合は「2 税抜き」で記入してください。

### 9 原材料、燃料、電力の使用額、委託生産費、製造等に関連する外注費及び転売した商品の仕入額

8項での選択(「消費税込み」「消費税抜き」)による金額を記入してください。

- 「原材料使用額」

- (ア) 燃料以外のすべての製造加工用等の原材料(委託生産のために他企業に支給した原材料及び製品を含みます)及び工場維持管理のための材料、消耗品、購入した水などのうち、**実際に製造等に使用した総使用額**をいいます(購入額を記入するものではありません)。  
(イ) 原材料を使用して中間製品を作り、さらにこの中間製品を製造加工のために使用した場合は、はじめに使用した原材料費だけを記入してください。  
(ウ) 同一企業に属する他の事業所から受け入れたものは市価に換算して記入してください。  
(エ) 燃料として使用されるものでも、原料として使用された場合、例えばコークス製造用の石炭、ゴム溶剤に用いられた石油などは、原材料使用額に含めてください。
- 「燃料使用額」には、貨物運搬用・暖房用も含みます。同一企業に属する2以上の事業所に送電している自家発電所が使用した石炭、石油などの使用額は、製造品出荷額等の最も多かった事業所にまとめて記入してください。
- 「電力使用額」には、工場の電灯用も含みます。 × 自家発電によるものは含めません。
- 「委託生産費」とは、**自己の所有する原材料又は製品を他企業の国内事業所に支給して製造、加工を委託(「委託生産」もしくは「外注加工」)した場合に支払う加工賃**をいいます。支給した原材料又は製品は「原材料使用額」に記入します。
- 「製造等に関連する外注費」  
「製造原価」(売上原価)に計上した外注費のうち、**当該事業所収入に直接関係する外注費**をいいます。
  - 生産設備の保守・点検・修理、機械・装置の操作、製品の検査・梱包
  - 製品に組み込まれるソフトウェアの開発
  - 製品の据付に係る建設業務、販売した製品の保守・修理
  - × 委託生産費 → 「委託生産費(外注加工費)」に記入します。
  - × 派遣会社への支払額 → 「7 現金給与総額(その他の給与額等)」に記入します。
  - × 固定資産に計上されるもの
  - × 警備、清掃、福利厚生、管理事務、構外運送、広告・宣伝など管理・販売関係の外注費
- 「転売した商品の仕入額」とは、調査期間中に実際に売り上げた「転売品」に対応する仕入額をいいます。【計算式】 年初転売品在庫額 + 年間転売品仕入額 - 年末転売品在庫額

### 10 有形固定資産

- 貴事業所が所有するすべての有形固定資産(事業所構外のものを含む)の帳簿価額を8項で選択した評価方法(「消費税込み」「消費税抜き」)に換算して記入してください。
- 「年初現在高」には、「土地」と「土地を除く有形固定資産計(建物、構築物、機械、装置、船舶、車両、運搬具、耐用年数1年以上の工具、器具、備品等の合計)」の両方を、それぞれ記入してください。なお、帳簿価額は、平成29年までの減価償却累計額を取得価額から差し引いた純額になります。
  - 「取得額」  
(ア) 購入、建設、自家製作、同一企業に属する他の事業所からの受け入れ、建設仮勘定からの振り替えを、取得の際の帳簿価額又は振り替えの際の評価価額で記入してください。  
(イ) ○ 増改築、改造、増設などによって、既存の資産の帳簿価額が増加した場合  
× 資産の再評価によって固定資産の帳簿価額が増加した場合
  - 「除却・売却による減少額」には、売却、撤去、同一企業に属する他の事業所への引き渡し又は滅失による除却額を記入します。「土地」と「有形固定資産計(土地を除く)」に区分して記入してください。土地の減損分は含みません。
  - 「減価償却額」には、減価償却費として、有形固定資産勘定から控除した金額又は、減価償却累計額に当期分として新たに引き当てた金額を記入してください。「**減価償却額がない場合は、「0」を記入してください。**」
  - 「建物、構築物」  
(ア) 建物には、工場、事務所のほか、貴事業所の固定資産台帳に含まれている社宅、その他事業の用に供している資産(構外のものを含む)並びに附属設備を含めてください。  
(イ) 構築物には、ドック、橋、岸壁、さん橋、軌道、貯水池、坑道、煙突、その他土地に定着する土木設備、工作物、舗道、駐車場など、減価償却の対象となるものを含めてください。
  - 「建設仮勘定」を設定している事業所は、借方に加えられた金額を「増」に、この勘定から有形固定資産に振り替えられた金額の合計を「減」に記入してください。ただし、有形固定資産以外のもの(例えば、ソフトウェアなどの無形固定資産など)及び土地については除いてください。

### 11 製造品在庫額、半製品、仕掛品の価額及び原材料、燃料の在庫額

- 帳簿価額を8項で選択した評価方法(「消費税込み」「消費税抜き」)に換算して記入してください。それが難しいときは、見積り市価によってください。
- 「在庫額」には、貴事業所が製造等のために所有するもの(他企業へ原材料を支給して製造させた委託生産品及び支給している原材料を含みます)を記入してください。ただし、他企業が所有している原材料及び加工した製造品(受託生産品)、仕入れて又は受け入れてそのまま販売するもの(転売品)は、含めないでください。
  - 部分品でも貴事業所から出荷されるものの在庫は、製造品在庫額に含めます。

### 12 製造品の出荷額、在庫額等

- 8項での選択(「消費税込み」「消費税抜き」)による金額を記入してください。
- 「製造品」には、**部分品、副産物、製造工程から出たらず、廃物も記入してください。**
  - 「製造品名」、「加工品名」、「その他収入の種類名」、「番号」、「数量単位名」などの記入に当たっては、調査票と同時に配布した「商品分類表」によって記入してください。
  - 調査票欄に書ききれないときは、調査票と同時に配布した「調査票の記入の仕方」にある補助用紙を用いてください。その際、調査票には「以下別紙」と記入するとともに、補助用紙には必ず貴事業所名を記入してください。ただし、補助用紙を用いた場合でも合計金額は、調査票の「製造品出荷額計」、「製造品在庫額計」、「加工賃収入額計」、「その他収入額計」欄に記入してください。
  - 「ア 品目別製造品出荷額」  
(ア) 酒税、たばこ税、たばこ特別税、たばこ地方税、揮発油税及び地方揮発油税を含んだ金額を記入してください。  
(イ) 自己の所有する原材料又は製造した製品を他企業の国内事業所に**支給して製造加工させてそのまま出荷したもの(委託生産品)も含みます。**  
(ウ) 転売品は、ここには含めないで、「エ その他収入額」に「転売収入」として記入してください。  
(エ) 割引、値引されたものは、その分を差し引いてください。  
(オ) **同一企業に属する他の事業所へ引き渡したのものも含みます。**なお、その際の出荷額については、市価によって記入してください。
  - (カ) 構内に店舗を持たず、製造した製品をインターネットや通信販売等により直接消費者に販売したもの(製造直販)はここに含めてください。ただし、製造して構内の店舗で消費者に販売したもの(製造小売)は、ここには含めないで、「エ その他収入額」に「製造小売収入」として記入してください。

- (キ) 出荷額は、工場出荷金額とし、**積込料、運賃、保険料及びその他諸掛を除いた金額で記入**してください。
- (ク) 取引先での据付・工事や保守・点検などを含めた契約となっている製造品については、製造品の代金は「ア 品目別製造品出荷額」に、据付・工事の代金は「エ その他収入額」に「建設業収入」として、保守・点検の代金は「エ その他収入額」に「学術研究、専門・技術サービス業収入」としてそれぞれ分離して記入してください。
- (5) 「イ 品目別製造品在庫額」  
(ア) 帳簿価額を8項で選択した評価方法(「消費税込み」「消費税抜き」)に換算して記入してください。それが難しいときは、見積り市価によってください。  
(イ) 半製品及び仕掛品は含めないでください。
- (6) 「ウ 加工賃収入額」には、他企業(国内外にかかわらず)が所有する原材料又は製品に加工をして調査期間中に引き渡したのものに対して受け取ったもしくは受け取るべき加工賃を記入してください。
- (7) 「エ その他収入額」  
(ア) 「ア 品目別製造品出荷額」及び「ウ 加工賃収入額」**以外の収入**を記入してください。ただし、知的財産収入、利子・配当などの事業外収入、有形固定資産などの売却収入は含めないでください。  
(イ) 「**修理工料収入**」、「**販売電力収入**」、「**冷蔵保管料収入**」は、ここに記入してください。  
(注) 船舶、鉄道車両の修理、航空機及び航空機用原動機のオーバーホールなどは、「修理工料収入」としないでください。自己所有の原材料によって修理をした場合は、「品目別製造品出荷額」に記入し、他から原材料の支給を受けた場合は、「加工賃収入額」に記入してください。
- (ウ) **転売品の販売収入**は「転売収入」として**ここに記入**してください。  
(エ) 製造して構内の店舗で消費者に対して販売したものは、「製造小売収入」としてここに記入してください。

### 14 主要原材料名

購入又は支給されて使用した原材料のうち、主なものを記入してください。購入又は支給された原材料を使用して中間製品を作り、さらにこの中間製品を原材料として製品を作る場合は、最初に購入又は支給された原材料名を記入してください。

### 15 作業工程

製造品の出荷額、在庫額等に記入した製造品及び加工品のうち、主なものについて、貴事業所の作業工程を段階的に説明してください。2種類以上の製法のある製造品については、そのうちの製法によっているか、また、機械によっているか、手作業によっているか、要点を明確に記入してください。

### 16 製造品出荷額等に占める直接輸出額の割合

直接輸出とは、貴事業所が直接自社又は自己名義で通関手続を行い、輸出許可証の交付を受けたものをいい、商社等他企業を経由して輸出したものは除きます。「13 12のア、ウ、エの合計金額」に占める直接輸出額の割合を**小数点第2位**まで記入してください。

### 17 工業用地及び工業用水

- 「ア 事業所敷地面積」  
(ア) 「敷地面積」には、貴事業所で使用(**賃借を含む**)している敷地の全面積を記入してください。ただし、鉱区、住宅、グラウンド、倉庫、その他福利厚生施設などに使用している敷地が、生産設備などのある敷地と、道路(公道)、塀、柵などにより、明確に区別される場合又はこれらの敷地の面積が、何らかの方法で区別できる場合は除いてください。
- 「工業用水」とは、貴事業所内で生産のために使用される用水(従業員の飲料水、雑用水を含む)をいい、「1日当り用水量」とは、調査期間中の1年間に、貴事業所で使用した工業用水の総量を操業日数で割ったものです。
- 「イ 1日当り水源別用水量」  
(ア) 「公共水道」には、都道府県又は市町村によって経営される工業用水道又は上水道から供給を受ける水の量を記入してください。  
(イ) 「4 その他の淡水」には、公共水道、井戸水、回収水のいずれにも属さないもので、例えば、河川、湖沼又は貯水池から取水する水(地表水)及び河川敷又は旧河川敷内において集水堰きよによって取水する水(伏流水)、農業用水路から取水する水、他事業所から供給を受ける水などの量を記入してください。

### 備考欄

「休業中」、「操業準備中」、「操業開始後未出荷」の事業所は、その旨を記入してください。また、各調査項目について、2017年に比べて著しく数値が多い又は小さい場合(例えば2倍以上又は1/2以下の場合)には、その理由を記入してください。

### 「転売品」とは、「他の事業所」から仕入れて「そのまま」販売したものをいいます。

- ・「他の事業所」には同一企業に属する他の事業所を含みます。
  - ・「そのまま」には、検査・選別・洗浄・包装・小分け・充てんなど販売に伴う軽度の加工を含みます。
- ただし、食料品の真空包装及び医薬品の小分けを行った場合は製造行為と見なして、転売品には含まれません。

### 「加工賃」とは

**貴事業所が、他企業の事業所から支給された主要原材料を使用して製造し、あるいは他企業の事業所の所有する製品等に加工することをいいます。**

- ・貴事業所が加工賃を行って受け取った加工賃が「加工賃収入」となります。

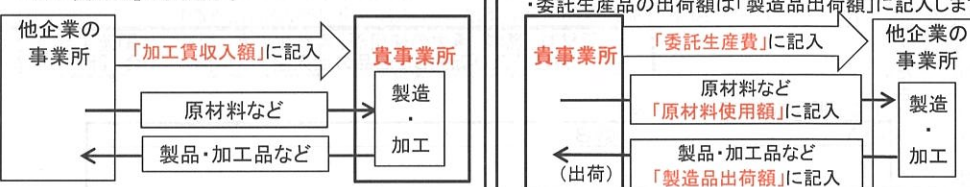

### 「委託生産(外注加工)」とは

**貴事業所が、貴事業所の所有する原材料又は製品を、他企業の国内事業所に支給して、製造、加工を委託することをいいます。**

- ・委託生産のために貴事業所が支払った加工賃が「委託生産費」となります。
- ・委託生産品の出荷額は「製造品出荷額」に記入します。

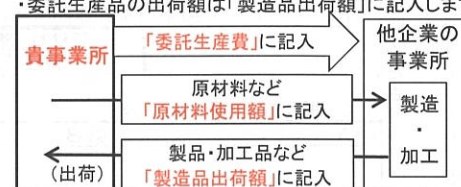

この調査は、統計法(平成十九年法律第五十三号)に基づく基幹統計調査で、調査対象の事業所は報告の義務があります。
この調査票は、統計作成の目的以外には使用されません。

Header information form including business name, address, telephone number, and industry code.

Section 10: Manufacturing Output (製造品出荷額等). Includes sub-sections for manufacturing output, purchase, and other income.

Section 11-13: Summary and other information. Includes total amounts for manufacturing output, purchase, and other income, and a section for comments.

8項での選択(消費税込み/消費税抜き)に応じた金額を記入してください。

Section 1-9: Business details and financial information. Includes employee count, capital, and financial statements.

Additional instructions and notes regarding the survey, including contact information for the government statistics bureau.





本報告書から抜粋、又は新たに資料を作成して利用  
する場合は、「福島県統計課編『平成 30 年工業統計調  
査結果報告書』から抜粋（又は作成）」と明記くださ  
るようお願いいたします。

「福島県の工業」は、ホームページでもご覧いただけます。

ふくしま統計情報BOX

検索



---

平成 29 年

## 福 島 県 の 工 業

(平成 30 年工業統計調査結果報告書)

令和元年 12 月 発行

編集 福島県企画調整部統計課

〒960-8670 福島市杉妻町 2 番 16 号

TEL 024-521-7147 (直通)

---