

I 県発注工事の平成31年4月分～令和元年12月分入札結果【全体】

資料1

(対象工事: 予定価格250万円超)

R元: 平成31年4月～令和元年12月契約分

H30: 平成30年4月～平成30年12月契約分

1 部局等別

部局等	件数		合計金額(円)		平均落札率(%)			平均入札参加者数(者)		
	R元	H30	R元	H30	R元	H30	増減	R元	H30	増減
総務部	16	28	499,054,900	5,579,125,760	94.19	94.54	△0.35	5.18	3.64	1.54
危機管理部	1	2	53,680,000	79,531,200	91.12	92.98	△1.86	5.00	5.00	0.00
企画調整部	2	8	86,292,800	3,293,548,040	90.59	92.25	△1.66	4.00	3.37	0.63
生活環境部	9	4	280,907,000	606,310,920	95.70	94.83	0.87	2.77	1.50	1.27
保健福祉部	15	7	775,699,300	8,020,840,320	94.83	92.96	1.87	3.60	5.28	△1.68
商工労働部	10	20	148,331,500	4,698,461,880	94.69	95.56	△0.87	4.40	4.05	0.35
農林水産部	225	234	21,942,335,000	33,171,348,996	95.79	95.64	0.15	1.99	2.41	△0.42
土木部	1,215	1,015	83,530,116,422	60,475,417,476	94.51	94.11	0.40	3.19	3.65	△0.46
企業局	24	34	859,648,900	1,279,039,680	96.13	96.05	0.08	1.75	1.76	△0.01
病院局										
教育庁	87	82	3,876,218,940	5,117,295,960	94.15	93.35	0.80	4.58	5.13	△0.55
警察本部	51	41	1,425,440,824	1,399,903,560	94.86	93.98	0.88	3.82	7.80	△3.98
総計	1,655	1,475	113,477,725,586	123,720,823,792	94.70	94.37	0.33	3.13	3.61	△0.48

2 方部別

方部	件数		合計金額(円)		平均落札率(%)			平均入札参加者数(者)		
	R元	H30	R元	H30	R元	H30	増減	R元	H30	増減
県北	301	265	15,228,175,906	25,966,851,392	94.16	93.34	0.82	3.68	4.54	△0.86
県中	286	223	22,453,652,630	14,365,558,044	93.91	92.80	1.11	3.86	4.78	△0.92
県南	180	129	7,725,474,080	5,566,346,144	92.90	92.65	0.25	3.47	4.26	△0.79
会津若松	168	155	9,196,669,020	7,088,903,784	93.21	92.90	0.31	4.20	4.46	△0.26
喜多方	142	143	6,643,024,836	6,119,178,876	94.28	94.48	△0.20	3.49	3.42	0.07
南会津	133	144	5,635,428,230	7,799,948,028	97.44	97.55	△0.11	1.66	2.52	△0.86
相双	242	217	31,900,083,270	43,968,377,880	96.93	96.16	0.77	1.86	2.35	△0.49
いわき	203	199	14,695,217,614	12,845,659,644	95.29	95.40	△0.11	2.34	2.30	0.04
総計	1,655	1,475	113,477,725,586	123,720,823,792	94.70	94.37	0.33	3.13	3.61	△0.48

3 契約方法別

契約方法	件数		合計金額(円)		平均落札率(%)			平均入札参加者数(者)		
	R元	H30	R元	H30	R元	H30	増減	R元	H30	増減
一般競争入札	1	3	2,426,760,000	10,203,840,000	90.50	98.47	△7.97	5.00	1.66	3.34
条件付一般競争入札	1,467	1,353	104,156,610,202	107,873,182,792	94.25	94.20	0.05	3.17	3.59	△0.42
うち価格競争	496	489	8,177,405,448	7,012,345,416	94.32	94.56	△0.24	4.12	4.78	△0.66
うち総合評価	971	864	95,979,204,754	100,860,837,376	94.21	93.99	0.22	2.68	2.91	△0.23
プロポーザル	1	1	37,800,000	52,110,000	100.00	99.96	0.04	1.00	1.00	0.00
公募型随意契約										
随意契約	186	118	6,856,555,384	5,591,691,000	98.27	96.16	2.11	2.86	4.00	△1.14
うち第5号(緊急)	157	86	5,934,731,000	4,641,516,000	98.43	96.30	2.13	2.92	4.60	△1.68
うち第5号以外	29	32	921,824,384	950,175,000	98.27	95.79	2.48	2.86	2.37	0.49
総計	1,655	1,475	113,477,725,586	123,720,823,792	94.70	94.37	0.33	3.13	3.61	△0.48

(対象工事: 予定価格250万円超)

4 工種別

工種	件数		合計金額(円)		平均落札率(%)			平均入札参加者数(者)		
	R元	H30	R元	H30	R元	H30	増減	R元	H30	増減
一般土木工事	889	711	79,417,582,222	73,667,824,272	95.37	95.29	0.08	2.63	2.65	△0.02
舗装工事	214	218	6,561,351,902	7,452,488,376	92.68	92.14	0.54	3.46	4.60	△1.14
建築工事	116	124	4,016,994,800	17,203,176,200	94.45	94.02	0.43	3.21	2.81	0.40
電気設備工事	121	110	4,084,661,120	6,314,249,000	93.21	92.38	0.83	5.47	9.05	△3.58
暖冷房衛生設備工事	62	69	1,778,296,800	5,553,456,120	94.58	95.13	△0.55	3.29	2.92	0.37
鋼橋上部工事	14	12	5,469,210,000	2,439,806,400	93.34	93.55	△0.21	2.00	2.00	0.00
PC橋上部工事	8	11	479,946,000	1,757,700,000	92.36	93.09	△0.73	1.62	2.54	△0.92
しゅんせつ工事	5	1	405,900,000	21,600,000	98.56	98.12	0.44	1.00	1.00	0.00
塗装工事	41	41	527,119,578	673,534,572	91.14	91.78	△0.64	10.60	10.78	△0.18
法面処理工事	68	68	4,460,769,730	3,143,038,032	94.92	94.28	0.64	2.76	2.77	△0.01
上・下水道工事	8	6	795,381,200	801,954,000	97.61	97.17	0.44	1.00	1.83	△0.83
清掃施設工事										
消雪工事	19	11	554,052,000	236,649,600	97.48	97.75	△0.27	1.05	1.27	△0.22
機械設備工事	56	50	2,778,429,500	1,800,021,960	96.67	95.80	0.87	1.26	1.26	0.00
通信設備工事	20	14	1,654,855,884	986,361,840	94.63	94.83	△0.20	2.90	4.21	△1.31
造園工事	7	10	148,633,650	536,212,980	94.43	94.19	0.24	4.57	2.40	2.17
さく井工事	7	18	344,541,200	1,099,270,440	97.58	96.20	1.38	1.14	2.16	△1.02
グラウト工事		1		33,480,000		98.96			1.00	
総計	1,655	1,475	113,477,725,586	123,720,823,792	94.70	94.37	0.33	3.13	3.61	△0.48

5 契約金額別

契約金額	件数		合計金額(円)		平均落札率(%)			平均入札参加者数(者)		
	R元	H30	R元	H30	R元	H30	増減	R元	H30	増減
500万円未満	87	101	348,313,224	376,376,544	95.69	95.30	0.39	3.04	3.01	0.03
1000万円未満	181	201	1,371,723,976	1,546,173,816	94.75	94.14	0.61	3.82	4.22	△0.40
3000万円未満	663	509	12,890,210,890	9,532,000,064	94.09	94.03	0.06	3.68	4.30	△0.62
5000万円未満	211	221	8,278,686,124	8,835,334,200	94.70	93.88	0.82	2.82	3.43	△0.61
1億円未満	241	178	16,916,798,932	12,872,513,176	94.72	94.10	0.62	2.75	2.97	△0.22
2億円未満	130	126	18,774,787,140	18,093,352,752	95.64	95.29	0.35	2.23	2.91	△0.68
3億円未満	96	71	24,524,145,300	17,608,147,240	95.89	95.39	0.50	1.50	2.61	△1.11
5億円未満	27	37	10,957,790,000	14,848,488,000	96.64	95.16	1.48	2.22	2.40	△0.18
10億円未満	13	15	9,831,250,000	11,299,500,000	96.36	95.30	1.06	1.61	2.46	△0.85
22億9千万円未満	5	14	7,157,260,000	20,794,698,000	94.73	96.93	△2.20	1.60	1.50	0.10
22億9千万円以上	1	2	2,426,760,000	7,914,240,000	90.50	98.86	△8.36	5.00	2.00	3.00
総計	1,655	1,475	113,477,725,586	123,720,823,792	94.70	94.37	0.33	3.13	3.61	△0.48

※ 予定価格250万円以下の工事

H31

件数	52
合計金額(円)	70,855,960
平均落札率(%)	96.43

H30

件数	74
合計金額(円)	98,500,914
平均落札率(%)	95.92

6 月別

月別	H31. 4	R元. 5	R元. 6	R元. 7	R元. 8	R元. 9
件数	26	73	180	137	178	363
合計金額(円)	1,078,245,324	5,673,880,332	9,877,363,616	9,409,114,750	9,946,391,774	30,229,139,620
平均落札率(%)	94.46	95.16	93.52	93.73	94.47	94.28
平均入札参加者数(者)	5.26	4.20	4.33	3.91	3.64	2.79

月別	R元. 10	R元. 11	R元. 12	R2. 1	R2. 2	R2. 3
件数	298	187	213			
合計金額(円)	16,284,391,700	10,331,073,610	20,648,124,860			
平均落札率(%)	95.03	95.41	96.02			
平均入札参加者数(者)	2.48	2.33	2.76			

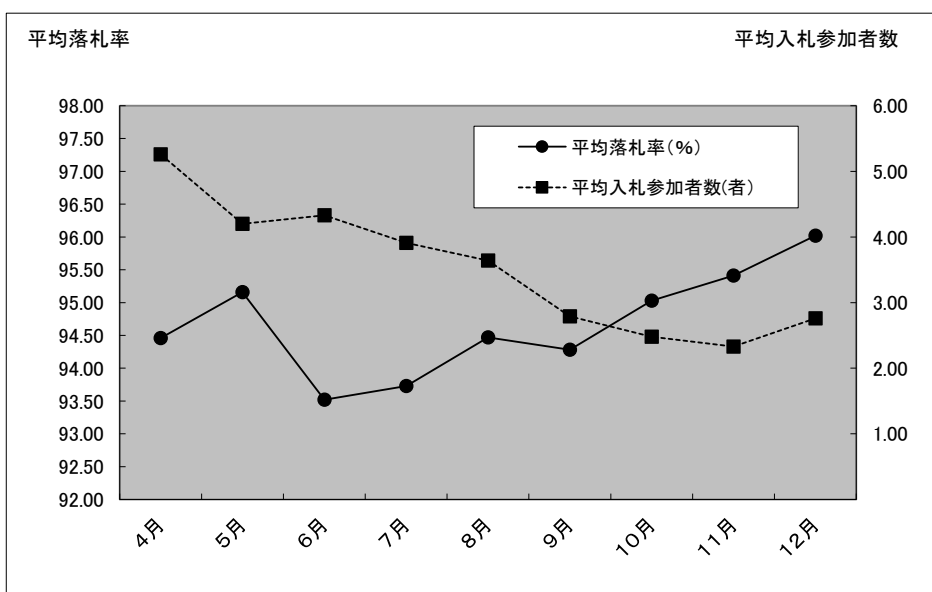

参考 県発注工事の平成31年4月～令和元年12月分入札結果【相双、いわき方部別、工種別集計】

(対象工事: 予定価格250万円超)

R元: 平成31年4月～令和元年12月契約分

H30: 平成30年4月～平成30年12月契約分

1 一般土木工事

方部	件数		合計金額(円)		平均落札率(%)			平均入札参加者数(者)		
	R元	H30	R元	H30	R元	H30	増減	R元	H30	増減
相双	164	142	27,988,357,800	35,329,352,040	97.29	96.89	0.40	1.62	1.90	△0.28
いわき	81	71	8,933,441,500	7,695,000,000	96.52	96.54	△0.02	1.76	1.63	0.13
相双、いわき以外	644	498	42,495,782,922	30,643,472,232	94.74	94.66	0.08	3.00	3.02	△0.02
総計	889	711	79,417,582,222	73,667,824,272	95.37	95.29	0.08	2.63	2.65	△0.02

2 舗装工事

方部	件数		合計金額(円)		平均落札率(%)			平均入札参加者数(者)		
	R元	H30	R元	H30	R元	H30	増減	R元	H30	増減
相双	21	19	1,483,332,900	1,363,478,400	96.97	95.30	1.67	1.28	2.10	△0.82
いわき	24	16	584,381,920	439,614,000	91.46	92.21	△0.75	3.70	3.50	0.20
相双、いわき以外	169	183	4,493,637,082	5,649,395,976	92.31	91.80	0.51	3.70	4.96	△1.26
総計	214	218	6,561,351,902	7,452,488,376	92.68	92.14	0.54	3.46	4.60	△1.14

3 建築工事

方部	件数		合計金額(円)		平均落札率(%)			平均入札参加者数(者)		
	R元	H30	R元	H30	R元	H30	増減	R元	H30	増減
相双	18	11	322,999,200	3,852,446,400	97.60	95.53	2.07	1.83	1.90	△0.07
いわき	19	18	520,545,000	630,990,000	95.06	95.72	△0.66	1.73	1.83	△0.10
相双、いわき以外	79	96	3,173,450,600	12,719,739,800	93.59	93.53	0.06	3.88	3.10	0.78
総計	116	124	4,016,994,800	17,203,176,200	94.45	94.02	0.43	3.21	2.81	0.40

4 電気設備工事

方部	件数		合計金額(円)		平均落札率(%)			平均入札参加者数(者)		
	R元	H30	R元	H30	R元	H30	増減	R元	H30	増減
相双	9	14	169,741,940	1,073,831,040	94.05	92.25	1.80	5.44	8.57	△3.13
いわき	20	22	555,213,140	670,044,960	93.51	94.15	△0.64	5.15	5.40	△0.25
相双、いわき以外	92	74	3,359,706,040	4,570,373,000	93.06	91.87	1.19	5.54	10.22	△4.68
総計	121	110	4,084,661,120	6,314,249,000	93.21	92.38	0.83	5.47	9.05	△3.58

5 暖冷房衛生設備工事

方部	件数		合計金額(円)		平均落札率(%)			平均入札参加者数(者)		
	R元	H30	R元	H30	R元	H30	増減	R元	H30	増減
相双	4	4	55,715,000	462,240,000	96.72	96.73	△0.01	1.50	2.00	△0.50
いわき	8	13	257,407,000	266,639,040	96.16	96.98	△0.82	1.62	1.38	0.24
相双、いわき以外	50	52	1,465,174,800	4,824,577,080	94.16	94.53	△0.37	3.70	3.38	0.32
総計	62	69	1,778,296,800	5,553,456,120	94.58	95.13	△0.55	3.29	2.92	0.37

Ⅱ 県発注工事の平成31年4月～令和元年12月分入札結果【随意契約】

(対象工事: 予定価格250万円超)

R元: 平成31年4月～令和元年12月契約分

H30: 平成30年4月～平成30年12月契約分

1 方部別

方部	件数		合計金額(円)		平均落札率(%)		平均参加者数(者)	
	R元	H30	R元	H30	R元	H30	R元	H30
県北	67	49	2,567,231,384	1,106,589,040	98.50	94.99	2.41	2.22
県中	30	9	877,871,500	275,626,800	98.50	96.01	3.86	6.33
県南	19	6	509,278,000	98,798,600	98.35	97.51	3.57	2.50
会津若松	2	7	54,111,000	108,077,760	98.21	91.93	3.00	3.71
喜多方	3	11	296,519,300	618,170,400	92.94	97.14	6.66	4.54
南会津	13	17	313,196,000	1,644,786,000	98.26	99.50	2.61	8.05
相双	42	9	1,985,869,200	1,483,218,000	98.29	97.79	2.71	6.77
いわき	11	11	290,279,000	308,534,400	97.73	96.34	1.27	1.63
総計	187	119	6,894,355,384	5,643,801,000	98.28	96.19	2.85	3.97

2 工種別

工種	件数		合計金額(円)		平均落札率(%)		平均参加者数(者)	
	R元	H30	R元	H30	R元	H30	R元	H30
一般土木工事	139	72	4,957,998,200	4,077,939,600	98.53	97.62	3.32	4.98
舗装工事	1		12,100,000		97.44		6.00	
建築工事	5	20	74,775,200	206,463,800	99.24	91.70	2.00	2.90
電気設備工事	7	3	452,075,800	142,000,000	97.47	86.41	1.00	1.00
暖冷房衛生設備工事	2		16,577,000		96.72		1.50	
鋼橋上部工事		1		78,840,000		98.95		1.00
PC橋上部工事		1		29,592,000		99.16		3.00
しゅんせつ工事	2		161,150,000		98.92		1.00	
塗装工事		1		27,756,000		98.84		5.00
法面処理工事	3	2	175,889,000	25,272,000	96.46	98.68	4.33	5.50
上・下水道工事		1		3,996,000		98.87		3.00
清掃施設工事								
消雪工事								
機械設備工事	27	14	1,005,617,500	486,237,600	97.35	95.43	1.11	1.00
通信設備工事	1	1	38,172,684	33,480,000	97.79	98.60	1.00	1.00
造園工事								
さく井工事		3		532,224,000		99.07		5.00
グラウト工事								
総計	187	119	6,894,355,384	5,643,801,000	98.28	96.19	2.85	3.97

Ⅲ 県発注業務委託(工事に関係するもの)の平成31年4月分～令和元年12月分入札結果【全体】

(対象業務：予定価格100万円超)

R元：平成31年4月～令和元年12月契約分

H30：平成30年4月～平成30年12月契約分

1 部局等別

部局等	件数		合計金額(円)		平均落札率(%)			平均入札参加者数(者)		
	R元	H30	R元	H30	R元	H30	増減	R元	H30	増減
総務部	3	5	7,142,300	13,284,000	90.16	95.37	△5.21	7.33	6.80	0.53
危機管理部	3	2	7,260,000	5,913,000	88.19	91.89	△3.70	11.00	10.00	1.00
企画調整部	3	4	8,679,000	81,000,000	90.72	97.04	△6.32	10.66	6.75	3.91
生活環境部	7	1	40,625,900	1,836,000	85.79	94.97	△9.18	9.42	9.00	0.42
保健福祉部	2	5	14,630,000	71,631,400	89.58	93.93	△4.35	9.50	7.00	2.50
商工労働部	2	9	2,886,000	360,676,000	91.08	91.78	△0.70	9.50	5.66	3.84
農林水産部	188	188	2,125,025,450	2,938,301,568	93.69	92.52	1.17	6.68	6.16	0.52
土木部	1,144	1,175	11,647,949,086	10,427,957,496	92.94	92.36	0.58	8.56	8.92	△0.36
企業局	2	11	19,129,000	55,627,020	94.89	94.32	0.57	5.00	8.90	△3.90
病院局	1	3	3,300,000	169,776,000	98.97	97.20	1.77	5.00	7.66	△2.66
教育庁	24	29	77,195,700	243,675,000	90.55	94.47	△3.92	9.33	8.37	0.96
警察本部	4	3	13,019,920	17,658,000	88.54	97.45	△8.91	12.00	11.66	0.34
総計	1,383	1,435	13,966,842,356	14,387,335,484	92.93	92.48	0.45	8.33	8.51	△0.18

2 方部別

方部	件数		合計金額(円)		平均落札率(%)			平均入札参加者数(者)		
	R元	H30	R元	H30	R元	H30	増減	R元	H30	増減
県北	185	202	2,249,248,840	1,896,190,484	92.37	92.73	△0.36	8.09	8.67	△0.58
県中	248	256	2,356,483,056	2,175,579,540	92.90	91.52	1.38	8.57	8.79	△0.22
県南	132	106	951,014,170	1,226,490,012	94.06	92.53	1.53	7.50	8.37	△0.87
会津若松	168	173	1,330,123,908	1,245,477,492	93.31	92.93	0.38	9.92	8.80	1.12
喜多方	94	127	606,876,670	1,053,988,524	92.13	91.18	0.95	9.02	8.96	0.06
南会津	131	107	1,265,117,468	971,446,932	91.81	91.85	△0.04	7.74	8.57	△0.83
相双	273	292	3,408,213,194	3,968,477,928	93.55	93.35	0.20	7.51	7.91	△0.40
いわき	152	172	1,799,765,050	1,849,684,572	92.57	93.04	△0.47	8.78	8.33	0.45
総計	1,383	1,435	13,966,842,356	14,387,335,484	92.93	92.48	0.45	8.33	8.51	△0.18

3 契約方法別

契約方法	件数		合計金額(円)		平均落札率(%)			平均入札参加者数(者)		
	R元	H30	R元	H30	R元	H30	増減	R元	H30	増減
一般競争入札		2		861,688,800		99.15			2.00	
条件付一般競争入札	30	48	538,011,700	819,795,036	89.73	86.23	3.50	4.73	6.54	△1.81
うち価格競争	21	21	322,362,900	280,042,920	91.18	90.00	1.18	5.33	6.85	△1.52
うち総合評価	9	27	215,648,800	539,752,116	86.34	83.30	3.04	3.33	6.29	△2.96
指名競争	1,147	1,205	9,325,704,636	10,185,600,908	92.42	92.50	△0.08	9.25	9.36	△0.11
随意契約	206	180	4,103,126,020	2,520,250,740	96.21	94.04	2.17	3.73	3.45	0.28
うちプロポーザル		4		465,102,000		99.15			1.00	
総計	1,383	1,435	13,966,842,356	14,387,335,484	92.93	92.48	0.45	8.33	8.51	△0.18

4 工種別

工種	件数		合計金額(円)		平均落札率(%)			平均入札参加者数(者)		
	R元	H30	R元	H30	R元	H30	増減	R元	H30	増減
地上測量	386	405	3,924,678,960	3,152,052,360	95.62	95.24	0.38	8.47	9.13	△0.66
航空測量	12	22	239,255,500	1,085,185,080	89.62	89.80	△0.18	8.83	9.13	△0.30
調査	379	396	2,628,649,926	3,152,831,128	92.75	92.86	△0.11	8.93	9.09	△0.16
土木設計	553	556	6,986,386,310	6,422,185,116	91.63	90.19	1.44	7.76	7.73	0.03
建築設計	53	56	187,871,660	575,081,800	88.89	93.67	△4.78	8.94	7.42	1.52
総計	1,383	1,435	13,966,842,356	14,387,335,484	92.93	92.48	0.45	8.33	8.51	△0.18

5 契約金額別

契約金額	件数		合計金額(円)		平均落札率(%)			平均入札参加者数(者)		
	R元	H30	R元	H30	R元	H30	増減	R元	H30	増減
1百万円未満	8	11	7,687,100	10,602,360	91.78	91.98	△0.20	8.87	7.09	1.78
3百万円未満	300	359	604,336,470	708,243,124	92.52	93.26	△0.74	8.41	7.82	0.59
5百万円未満	265	313	1,081,201,068	1,232,572,680	93.29	92.99	0.30	8.73	8.72	0.01
1千万円未満	390	357	2,816,651,210	2,615,314,996	93.27	92.28	0.99	8.50	8.95	△0.45
1千万円以上	420	395	9,456,966,508	9,820,602,324	92.69	91.58	1.11	7.86	8.61	△0.75
総計	1,383	1,435	13,966,842,356	14,387,335,484	92.93	92.48	0.45	8.33	8.51	△0.18

6 月別

月別	H31. 4	R元. 5	R元. 6	R元. 7	R元. 8	R元. 9
件数	112	69	166	233	131	211
契約金額	1,434,253,932	515,676,570	1,388,437,538	1,928,627,736	1,218,732,580	1,933,711,590
平均落札率	91.75	94.15	91.65	92.63	92.22	92.46
平均入札参加者数	7.93	8.43	8.84	8.94	8.62	8.85

月別	R元. 10	R元. 11	R元. 12	R2. 1	R2. 2	R2. 3
件数	141	215	105			
契約金額	1,349,188,500	3,425,338,950	772,874,960			
平均落札率	93.32	95.09	92.90			
平均入札参加者数	7.70	7.21	8.28			

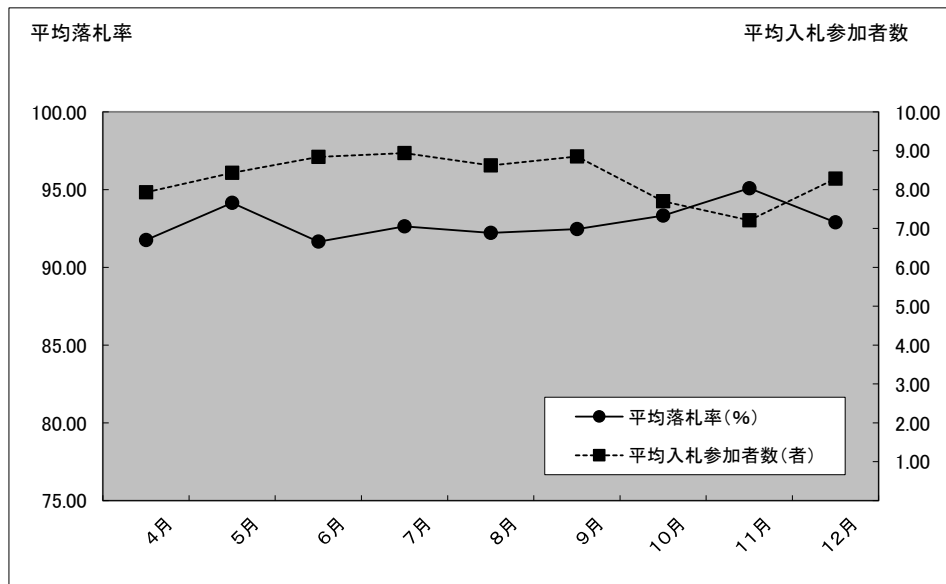

【入札事務件数ベース】

令和元年12月31日現在、入札監理課

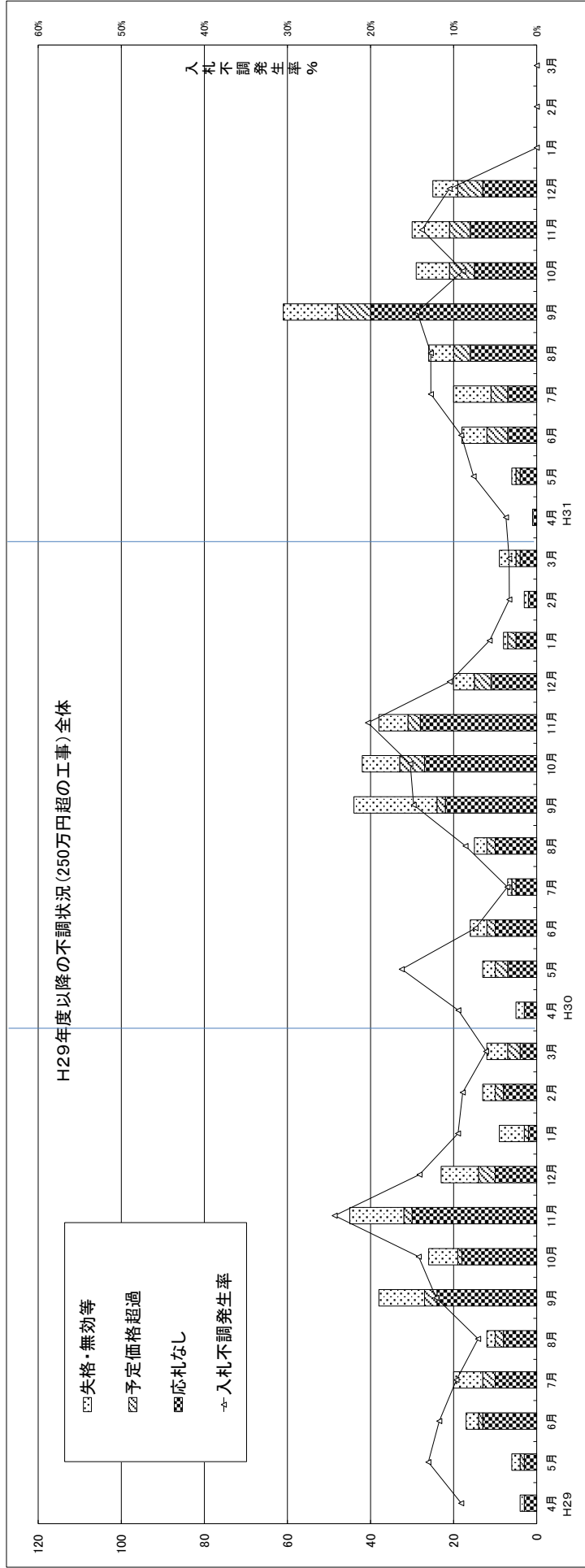

	H29.4	H29.5	H29.6	H29.7	H29.8	H29.9	H29.10	H29.11	H29.12	H30.1	H30.2	H30.3	H30.4	H30.5	H30.6	H30.7	H30.8	H30.9	H30.10	H30.11	H30.12	H31.1	H31.2	H31.3	H31.4	R元.5	R元.6	R元.7	R元.8	R元.9	R元.10	R元.11	R元.12	R2.1	R2.2	R2.3
契約件数	40	45	128	187	158	276	157	140	86	133	185	48	67	201	192	160	253	234	149	171	88	262	26	73	180	137	178	363	298	187	213	0	0	0	0	
失格・無効等	1	2	3	7	2	11	7	13	9	6	3	5	2	3	4	1	3	20	9	7	5	1	4	0	1	6	9	6	13	8	9	6	0	0	0	0
予定価格超過	0	1	1	3	2	3	2	4	1	2	3	0	3	2	2	1	2	2	6	3	4	2	0	1	0	1	5	4	6	5	6	0	0	0	0	
応札なし	3	3	13	10	8	24	18	30	10	2	8	4	3	7	10	5	10	22	27	28	11	5	2	4	1	4	7	16	40	15	16	13	0	0	0	
不調計	4	6	17	20	12	38	26	45	23	9	13	12	5	13	16	7	15	44	42	38	20	8	3	9	1	6	18	20	26	61	29	30	25	0	0	0
入札事務件数	44	46	145	207	170	314	183	185	163	95	146	197	53	80	217	199	175	297	276	187	191	141	271	27	79	198	157	204	424	327	217	238	0	0	0	
不調発生率	9.1%	13.0%	11.7%	9.7%	7.1%	12.1%	14.2%	24.3%	14.1%	9.5%	8.9%	6.1%	9.4%	16.3%	7.4%	3.5%	8.6%	14.8%	15.2%	20.3%	10.5%	5.7%	3.3%	3.7%	7.8%	9.1%	12.7%	14.4%	8.9%	10.5%	0.0%	0.0%	0.0%	0.0%		
応札なし発生率	6.8%	6.5%	9.0%	4.8%	4.7%	7.6%	9.8%	16.2%	6.1%	2.1%	5.5%	2.0%	5.7%	8.8%	4.6%	2.5%	5.7%	7.4%	9.8%	15.0%	5.8%	3.5%	1.5%	3.7%	5.1%	3.5%	4.5%	7.8%	9.4%	4.6%	7.4%	5.5%	0.0%	0.0%	0.0%	
平均落札率	93.4%	95.4%	92.8%	92.2%	92.6%	93.4%	93.0%	92.8%	95.3%	94.5%	94.8%	93.7%	96.4%	96.2%	94.1%	93.8%	94.4%	94.3%	94.1%	94.1%	94.7%	94.0%	93.6%	94.5%	95.2%	93.5%	93.7%	94.5%	94.3%	95.0%	95.4%	96.0%	0.0%	0.0%	0.0%	

	H29計	H30計	H31計
契約件数	1,670	1,958	1,655
失格・無効等	69	58	58
予定価格超過	23	26	39
応札なし	133	134	119
不調計	225	220	216
入札事務件数	1,895	2,178	1,871
不調発生率	11.9%	10.1%	11.5%
応札なし発生率	7.0%	6.2%	6.4%
平均落札率	93.5%	94.3%	94.7%

令和元年度における福島県の工事契約・不調解消状況

R元.12末まで集計

入札監理課

契約数
件/月

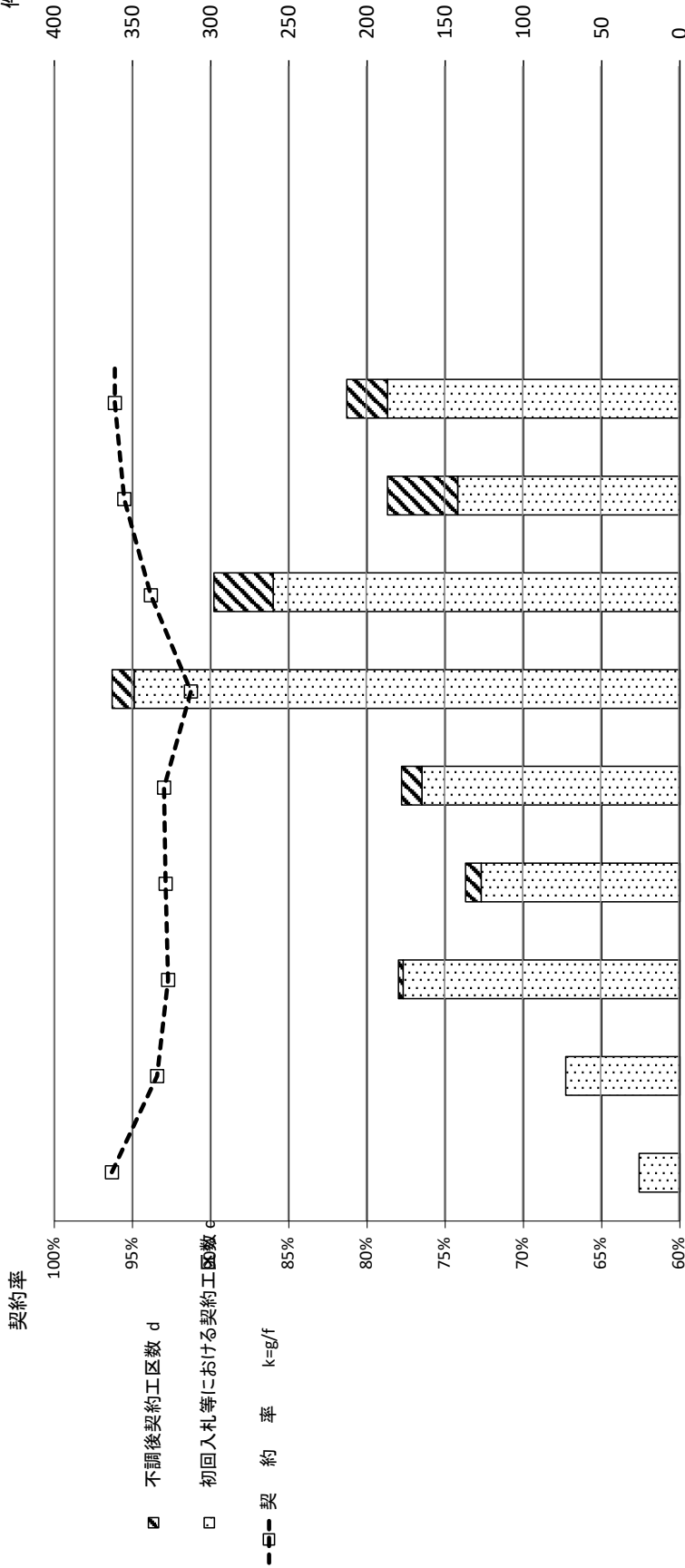

【県発注工事(予定価格250万円超)の契約状況の推移】

	月												累計
	4月	5月	6月	7月	8月	9月	10月	11月	12月	1月	2月	3月	
新規発注工区数 a	27	79	195	147	191	410	289	172	212	0	0	0	1,722
契約工区数 b=c+d	26	73	180	137	178	363	298	187	213				1,655
初回入札等における契約工区数 c	26	73	177	127	165	349	260	142	187	0	0	0	1,506
不調後契約工区数 d	0	0	3	10	13	14	38	45	26				149
不調発生工区数 e	1	6	18	20	26	61	29	30	25				216
発注工区数累計 f=Σa	27	106	301	448	639	1,049	1,338	1,510	1,722	1,722	1,722	1,722	(117,220)
契約工区数累計 g=Σb	26	99	279	416	594	957	1,255	1,442	1,655	1,655	1,655	1,655	(113,478)
不調解消工区数累計 h=Σd	0	0	3	13	26	40	78	123	149	149	149	149	(5,222)
契約率 k=g/f	96.3%	93.4%	92.7%	92.9%	93.0%	91.2%	93.8%	95.5%	96.1%	96.1%	96.1%	96.1%	(96.8%)

(): 事業費ベース(百万円)