

# 木 材 市 況

2020（令和2）年 6 月

福 島 県 農 林 水 産 部

## 市況の概要

### 1. 素材

5月の原木市場への入荷量は、前月比13%減（前年比17%減）の21,038m<sup>3</sup>となっている。

販売量は、前月比15%減（前年比18%減）の20,955m<sup>3</sup>となっている。

6月の価格は弱含みとなっている。

### 2. 製材品

5月の市場への入荷量は、前月比7%増（前年比18%増）の347m<sup>3</sup>となっている。

販売量は、前月比21%増（前年比35%増）の363m<sup>3</sup>となっている。

6月の価格は弱含みとなっている。

### 3. 新設住宅着工戸数

5月の新設住宅着工戸数は、前月比47%減（前年比21%減）の478戸となっている。

木造戸数は、前月比38%減（前年比13%減）の432戸で、木造率は90%となっている。

# I 木材価格

## 1. 素材の価格<工場着価格>

(2020年6月15日現在)

(単位:m3当り千円)

区分	形量		材質	樹種	中通り地方		会津地方		浜通り地方		県平均		
	径cm	長さm			当月	前月差	当月	前月差	当月	前月差	当月	前月差	
一般用材	小	5~9	4.00	並	スギ	8 ( 6 ~ 9 )		( ~ )		9 ( 9 ~ 9 )		8 ( 6 ~ 9 )	
		10~14		並		11 ( 10 ~ 12 )	△ 1	( ~ )		11 ( 11 ~ 12 )	△ 1	11 ( 10 ~ 12 )	△ 1
	中	14~22	3.00	並	スギ	11 ( 10 ~ 12 )		14 ( 14 ~ 14 )		12 ( 10 ~ 13 )		11 ( 10 ~ 14 )	
				並	ヒノキ	12 ( 10 ~ 13 )	△ 1	( ~ )		15 ( 13 ~ 16 )		13 ( 10 ~ 16 )	△ 1
		20~28	6.00	並	スギ	15 ( 15 ~ 16 )		10 ( 10 ~ 10 )		17 ( 16 ~ 18 )		15 ( 10 ~ 18 )	
				並	ヒノキ	24 ( 23 ~ 25 )		( ~ )		22 ( 20 ~ 24 )		23 ( 20 ~ 25 )	
			3.65	並	スギ	10 ( 9 ~ 12 )	△ 1	11 ( 10 ~ 12 )		11 ( 10 ~ 13 )		11 ( 9 ~ 13 )	
				4.00	並	スギ	10 ( 10 ~ 10 )	△ 1	10 ( 10 ~ 10 )		11 ( 10 ~ 13 )		10 ( 10 ~ 13 )
	並	アカマツ	9 ( 8 ~ 10 )			( ~ )		8 ( 8 ~ 9 )		9 ( 8 ~ 10 )			
	1.80	並	アカマツ	7 ( 5 ~ 8 )		( ~ )		8 ( 8 ~ 8 )	△ 1	7 ( 5 ~ 8 )			
家具木工用材	大	30以上	2.10	並	フナ	( ~ )		20 ( 20 ~ 20 )	△ 3	( ~ )		20 ( 20 ~ 20 )	△ 3
				並	ナラ	( ~ )		22 ( 22 ~ 22 )	△ 4	( ~ )		22 ( 22 ~ 22 )	△ 4
				並	セン	( ~ )		20 ( 20 ~ 20 )	△ 3	( ~ )		20 ( 20 ~ 20 )	△ 3
外材	米材(定尺)	30以上	10.00	並	米ツカ	( ~ )		( ~ )		30 ( 30 ~ 30 )		30 ( 30 ~ 30 )	
				並	米マツ	28 ( 28 ~ 28 )		30 ( 30 ~ 30 )		28 ( 28 ~ 28 )		29 ( 28 ~ 30 )	
	北洋材(定尺)	28以下	4.00	並	エゾマツ	( ~ )		( ~ )		25 ( 25 ~ 25 )		25 ( 25 ~ 25 )	
				並	アカマツ	( ~ )		( ~ )		25 ( 25 ~ 25 )		25 ( 25 ~ 25 )	
				並	カラマツ	( ~ )		( ~ )		25 ( 25 ~ 25 )		25 ( 25 ~ 25 )	
パルプ用材				並	マツ	7 ( 7 ~ 7 )		( ~ )		7 ( 7 ~ 7 )		7 ( 7 ~ 7 )	
				並	広葉樹	10 ( 10 ~ 10 )		( ~ )		( ~ )		10 ( 10 ~ 10 )	

区分	形量		材質	樹種	会津共販		いわき	
	径cm	長さm			当月	前月差	当月	前月差
一般用材	12以下	4.00	並	カラマツ	( ~ )		7 ( 6 ~ 9 )	
	13~14		並	カラマツ	( ~ )		8 ( 7 ~ 9 )	
	16以上		並	カラマツ	( ~ )		10 ( 9 ~ 12 )	

- 注) 1. 前月差の△印は値下りを示す。  
 2. ( )内は各地域の価格幅、( )外は各地域の平均的価格を示す。  
 3. 一般用材カラマツは工場着価格ではなく、福島県森林組合連合会の会津共販所・いわき木材流通センターの素材市売価格を示す。  
 4. 各地域の価格について、異常値が生じた場合には県平均算出から除く場合がある。

(円)

### 県内素材価格の推移(工場着価格)

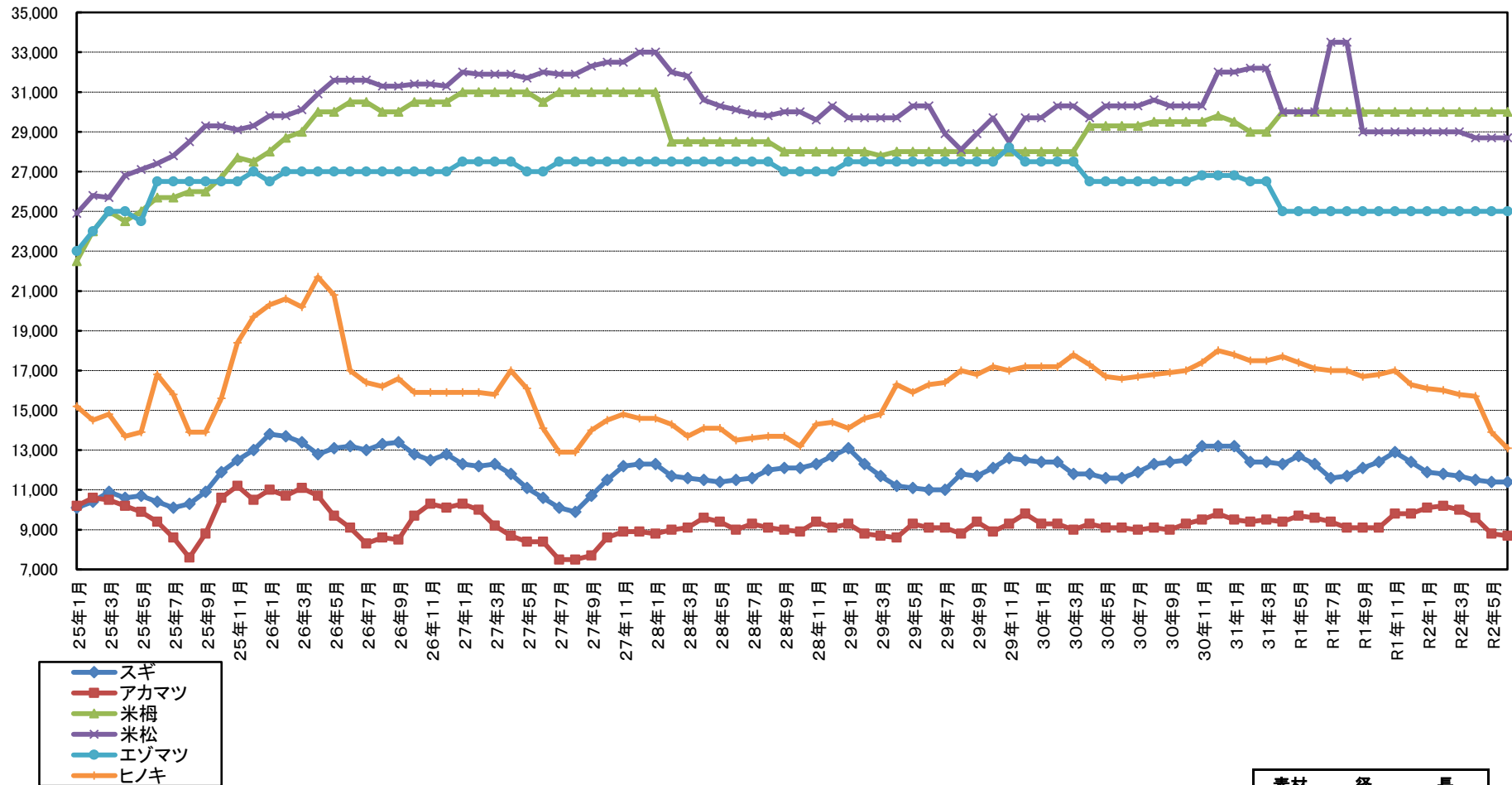

素材	径	長
スギ	14~18cm	3m(※1)
アカマツ	18~28cm	4m
米ツガ	30cm上	10m
米マツ	30cm上	10m
エゾマツ	28cm下	3.8m
ヒノキ	14~18cm	3m(※1)

※1 2016年(H28)4月分より調査対象径級を14~22cmとしている。

2. 製材品（合板）の価格＜小売価格＞

（2020年6月15日現在）

（製材品：m3当り千円、合板：1枚当り円）

使用区分	材種	形量			樹種	等級	中通り地方		会津地方		浜通り地方		県平均				
		厚cm	幅cm	長さm			当月	前月差	当月	前月差	当月	前月差	当月	前月差			
構 造 材	土台		10.5	10.5	4.00	アカマツ	一等	51 ( 47 ~ 55 )	0	( 0 ~ 0 )		( 0 ~ 0 )		51 ( 47 ~ 55 )	0		
						ミハバ	一等	78 ( 75 ~ 80 )	0	( 0 ~ 0 )		93 ( 93 ~ 93 )	△ 2	83 ( 75 ~ 93 )	0		
						防腐米母	一等	74 ( 62 ~ 87 )	0	92 ( 92 ~ 92 )	0	84 ( 82 ~ 85 )	△ 1	81 ( 62 ~ 92 )	△ 1		
	柱	挽	10.5	10.5	3.00	スキ	二方上小		117 ( 115 ~ 118 )	0	( 0 ~ 0 )		133 ( 133 ~ 133 )	0	122 ( 115 ~ 133 )	0	
							特等(ケリン)		52 ( 50 ~ 55 )	0	50 ( 50 ~ 50 )	0	55 ( 53 ~ 57 )	0	53 ( 50 ~ 57 )	0	
							特等(KD)		61 ( 55 ~ 70 )	0	66 ( 65 ~ 68 )	0	71 ( 68 ~ 73 )	△ 2	65 ( 55 ~ 73 )	△ 1	
							二方上小		114 ( 110 ~ 118 )	0	( 0 ~ 0 )		117 ( 117 ~ 117 )	0	115 ( 110 ~ 118 )	0	
							特等(ケリン)		52 ( 48 ~ 57 )	0	48 ( 48 ~ 48 )	0	58 ( 56 ~ 60 )	△ 1	54 ( 48 ~ 60 )	0	
							特等(KD)		60 ( 54 ~ 69 )	△ 1	65 ( 65 ~ 65 )	0	63 ( 62 ~ 65 )	△ 2	63 ( 54 ~ 69 )	0	
	角	12.0	12.0	6.00		スキ	特等		92 ( 90 ~ 94 )	0	( 0 ~ 0 )		105 ( 100 ~ 110 )	△ 2	99 ( 90 ~ 110 )	0	
							ヒノキ	特等	72 ( 57 ~ 88 )	0	( 0 ~ 0 )		90 ( 80 ~ 100 )	△ 2	81 ( 57 ~ 100 )	△ 1	
							WW集成材	一等	( 0 ~ 0 )		( 0 ~ 0 )		( 0 ~ 0 )		( 0 ~ 0 )		
								一等	( 0 ~ 0 )		( 0 ~ 0 )		( 0 ~ 0 )		( 0 ~ 0 )		
								特等	70 ( 70 ~ 70 )	0	( 0 ~ 0 )		( 0 ~ 0 )		70 ( 70 ~ 70 )	0	
							桁及び梁	角	10.5	10.5	4.00	スキ	特等		55 ( 50 ~ 59 )	0	50 ( 50 ~ 50 )
	特等		51 ( 50 ~ 53 )	0	( 0 ~ 0 )								61 ( 60 ~ 63 )	△ 1	56 ( 50 ~ 63 )	△ 1	
	アカマツ	一等		52 ( 49 ~ 55 )	0	( 0 ~ 0 )								57 ( 57 ~ 57 )	0	54 ( 49 ~ 57 )	0
		一等		52 ( 48 ~ 55 )	0	( 0 ~ 0 )								58 ( 58 ~ 58 )	0	54 ( 48 ~ 58 )	0
		一等(ケリン)		72 ( 65 ~ 79 )	0	( 0 ~ 0 )								73 ( 73 ~ 73 )	0	72 ( 65 ~ 79 )	0
	米マツ	一等		88 ( 80 ~ 95 )	0	76 ( 76 ~ 76 )							0	79 ( 79 ~ 79 )	0	82 ( 76 ~ 95 )	0
一等(KD)			38 ( 32 ~ 46 )	0	55 ( 55 ~ 55 )	0	54 ( 50 ~ 57 )	0	46 ( 32 ~ 57 )	0							
米ツカ		一等		55 ( 55 ~ 55 )	0	( 0 ~ 0 )		( 0 ~ 0 )		55 ( 55 ~ 55 )	0						
母屋大引き	類	9.0	9.0	4.00	スキ	特等		50 ( 45 ~ 55 )	0	43 ( 43 ~ 43 )	0	62 ( 60 ~ 63 )	0	53 ( 43 ~ 63 )	0		
						エゾマツ	一等		65 ( 65 ~ 65 )	0	( 0 ~ 0 )		83 ( 83 ~ 83 )	0	74 ( 65 ~ 83 )	0	
						スキ	一等		58 ( 55 ~ 60 )	0	67 ( 65 ~ 68 )	0	60 ( 60 ~ 60 )	0	61 ( 55 ~ 68 )	0	
貫	板	1.5	9.0	3.65	スキ	特等		50 ( 47 ~ 53 )	0	57 ( 57 ~ 57 )	0	59 ( 59 ~ 60 )	0	55 ( 47 ~ 60 )	0		
						アカマツ	一等		45 ( 44 ~ 45 )	0	( 0 ~ 0 )		45 ( 45 ~ 45 )	0	45 ( 44 ~ 45 )	0	
						アカマツ	一等		35 ( 30 ~ 40 )	0	( 0 ~ 0 )		40 ( 40 ~ 40 )	0	37 ( 30 ~ 40 )	0	
敷居	挽	4.5	10.5	3.65	アカマツ	二方無節		200 ( 200 ~ 200 )	0	( 0 ~ 0 )		290 ( 290 ~ 290 )	0	245 ( 200 ~ 290 )	0		
						米マツ	二方無節		300 ( 300 ~ 300 )	0	( 0 ~ 0 )		300 ( 300 ~ 300 )	0	300 ( 300 ~ 300 )	0	
						スキ	三方無節		227 ( 215 ~ 238 )	0	( 0 ~ 0 )		300 ( 300 ~ 300 )	0	251 ( 215 ~ 300 )	0	
二方無節		190 ( 190 ~ 190 )	0	( 0 ~ 0 )			265 ( 265 ~ 265 )	0	228 ( 190 ~ 265 )	0							
鴨居	割	4.5	10.5	3.65	米ツカ	三方無節		275 ( 275 ~ 275 )	0	( 0 ~ 0 )		( 0 ~ 0 )		275 ( 275 ~ 275 )	0		
普通合板		0.3	91.0	1.82	ラワン	2類		680 ( 680 ~ 680 )	0	650 ( 650 ~ 650 )	0	800 ( 800 ~ 800 )	0	710 ( 650 ~ 800 )	0		
						コンパネ		1500 ( 1200 ~ 1800 )	0	1760 ( 1760 ~ 1760 )	0	1725 ( 1600 ~ 1850 )	25	1642 ( 1200 ~ 1850 )	10		
						構造用合板	針葉樹	1類		1175 ( 1000 ~ 1350 )	△ 25	1260 ( 1260 ~ 1260 )	△ 5	1238 ( 1225 ~ 1250 )	△ 12	1217 ( 1000 ~ 1350 )	△ 16
								1類		2450 ( 2400 ~ 2500 )	△ 150	2510 ( 2510 ~ 2510 )	0	2475 ( 2400 ~ 2550 )	0	2472 ( 2400 ~ 2550 )	△ 60

県内製材価格の推移(小売価格)

(円)

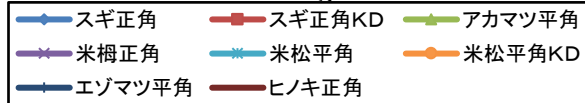
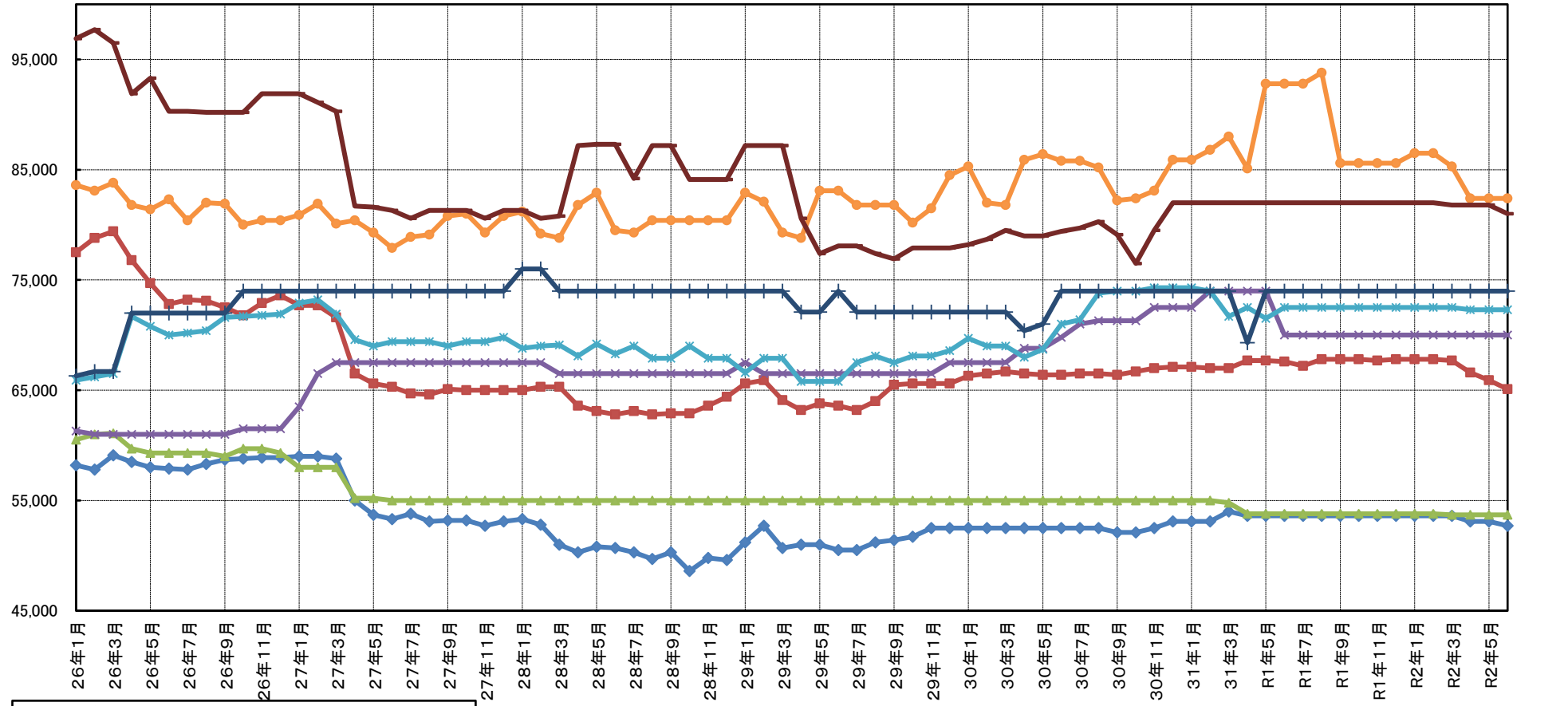

製材品	幅	厚さ	長さ	品等
ヒノキ	10.5cm	10.5cm	3m	特
スギ	10.5cm	10.5cm	3m	特
アカマツ	24.0cm	12.0cm	4m	1
米ツガ	10.5cm	10.5cm	3m	特
米マツ	24.0cm	12.0cm	4m	1
エゾマツ	4.5cm	4.0cm	4m	1

2-1 県内の市場流通の動向

I 県内市場における入荷量及び販売量

・素材 (単位: m3、%)

	2020 (R2) 年1月			2020 (R2) 年2月			2020 (R2) 年3月			2020 (R2) 年4月			2020 (R2) 年5月			2020 (R2) 年6月			2020 (R2) 年7月			2020 (R2) 年8月			2020 (R2) 年9月			2020 (R2) 年10月			2020 (R2) 年11月			2020 (R2) 年12月			R2年次累計						
	m3	前月比	前年比	m3	前月比	前年比	m3	前月比	前年比	m3	前月比	前年比	m3	前月比	前年比	m3	前月比	前年比	m3	前月比	前年比	m3	前月比	前年比	m3	前月比	前年比	m3	前月比	前年比	m3	前月比	前年比	m3	前月比	前年比	m3	前月比	前年比				
入荷量	県内	25,068	107	103	24,682	98	79	24,586	100	88	18,922	77	69	16,135	85	72	0	0	0	0	*	0	0	*	0	0	*	0	0	*	0	0	*	0	0	*	0	0	*	0	109,393	-	40
	県外	3,576	113	98	3,884	109	121	3,780	97	106	5,168	137	107	4,903	95	169	0	0	0	0	*	0	0	*	0	0	*	0	0	*	0	0	*	0	0	*	0	0	*	0	21,311	-	55
	計	28,644	108	102	28,566	100	83	28,366	99	90	24,090	85	75	21,038	87	83	0	0	0	0	*	0	0	*	0	0	*	0	0	*	0	0	*	0	0	*	0	0	*	0	130,704	-	42
販売量	県内	18,508	107	98	17,195	93	78	20,164	117	95	15,902	79	75	15,112	95	89	0	0	0	0	*	0	0	*	0	0	*	0	0	*	0	0	*	0	0	*	0	0	*	0	86,881	-	40
	県外	10,124	109	112	11,071	109	91	8,495	77	87	8,732	103	71	5,843	67	67	0	0	0	0	*	0	0	*	0	0	*	0	0	*	0	0	*	0	0	*	0	0	*	0	44,265	-	45
	計	28,632	108	102	28,266	99	83	28,659	101	92	24,634	86	74	20,955	85	82	0	0	0	0	*	0	0	*	0	0	*	0	0	*	0	0	*	0	0	*	0	0	*	0	131,146	-	42

\*調査市場は、福島原木センター、南東北木材、福島県中央木材市場、東白木材市場、奥久慈木材流通センター、会津共販、いわき木材流通センター、平木材市場。

・製品

	2020 (R2) 年1月			2020 (R2) 年2月			2020 (R2) 年3月			2020 (R2) 年4月			2020 (R2) 年5月			2020 (R2) 年6月			2020 (R2) 年7月			2020 (R2) 年8月			2020 (R2) 年9月			2020 (R2) 年10月			2020 (R2) 年11月			2020 (R2) 年12月			R2年次累計										
	m3	前月比	前年比	m3	前月比	前年比	m3	前月比	前年比	m3	前月比	前年比	m3	前月比	前年比	m3	前月比	前年比	m3	前月比	前年比	m3	前月比	前年比	m3	前月比	前年比	m3	前月比	前年比	m3	前月比	前年比	m3	前月比	前年比	m3	前月比	前年比								
入荷量	県内	国産材	228	113	82	179	79	90	231	129	91	298	129	128	229	77	93	0	0	0	0	*	0	0	*	0	0	*	0	0	*	0	0	*	0	0	*	0	0	*	0	1,165	-	39			
		県外	14	82	67	3	21	33	18	600	75	6	33	18	23	383	230	0	0	0	0	*	0	0	*	0	0	*	0	0	*	0	0	*	0	0	*	0	0	*	0	64	-	28			
		計	242	111	81	182	75	88	249	137	90	304	122	114	252	83	98	0	0	0	0	*	0	0	*	0	0	*	0	0	*	0	0	*	0	0	*	0	0	*	0	1,229	-	38			
	県外	国産材	55	75	75	12	22	34	62	517	98	21	34	16	95	452	250	0	0	0	0	*	0	0	*	0	0	*	0	0	*	0	0	*	0	0	*	0	0	*	0	0	*	0	245	-	30
		県外	0	*	0	0	*	*	0	*	*	0	*	*	0	*	*	0	*	*	0	*	*	0	*	*	0	*	*	0	*	*	0	*	*	0	*	*	0	*	*	0	-	0			
		計	55	75	60	12	22	34	62	517	98	21	34	16	95	452	250	0	0	0	0	*	0	0	*	0	0	*	0	0	*	0	0	*	0	0	*	0	0	*	0	245	-	30			
計	国産材	283	103	80	191	67	82	293	153	92	319	109	87	324	102	114	0	0	0	0	*	0	0	*	0	0	*	0	0	*	0	0	*	0	0	*	0	0	*	0	0	*	0	1,410	-	37	
	県外	14	82	35	3	21	33	18	600	75	6	33	18	23	383	230	0	0	0	0	*	0	0	*	0	0	*	0	0	*	0	0	*	0	0	*	0	0	*	0	0	*	0	64	-	28	
	計	297	102	76	194	65	80	311	160	91	325	105	81	347	107	118	0	0	0	0	*	0	0	*	0	0	*	0	0	*	0	0	*	0	0	*	0	0	*	0	0	*	0	1,474	-	37	
販売量	県内	国産材	278	121	90	185	67	88	237	128	92	280	118	74	308	110	136	0	0	0	0	*	0	0	*	0	0	*	0	0	*	0	0	*	0	0	*	0	0	*	0	0	*	0	1,288	-	38
		県外	19	112	90	5	26	45	19	380	95	6	32	17	23	383	209	0	0	0	0	*	0	0	*	0	0	*	0	0	*	0	0	*	0	0	*	0	0	*	0	0	*	0	72	-	31
		計	297	120	90	190	64	86	256	135	92	286	112	69	331	116	139	0	0	0	0	*	0	0	*	0	0	*	0	0	*	0	0	*	0	0	*	0	0	*	0	0	*	0	1,360	-	37
	県外	国産材	24	104	75	5	21	25	26	520	93	14	54	33	32	229	103	0	0	0	0	*	0	0	*	0	0	*	0	0	*	0	0	*	0	0	*	0	0	*	0	0	*	0	101	-	31
		県外	0	*	0	0	*	*	0	*	*	0	*	*	0	*	*	0	*	*	0	*	*	0	*	*	0	*	*	0	*	*	0	*	*	0	*	*	0	*	*	0	*	*	0	-	*
		計	24	104	75	5	21	25	26	520	93	14	54	33	32	229	103	0	0	0	0	*	0	0	*	0	0	*	0	0	*	0	0	*	0	0	*	0	0	*	0	0	*	0	101	-	31
計	国産材	302	119	89	190	63	83	263	138	92	294	112	70	340	116	132	0	0	0	0	*	0	0	*	0	0	*	0	0	*	0	0	*	0	0	*	0	0	*	0	0	*	0	1,389	-	37	
	県外	19	112	90	5	26	45	19	380	95	6	32	17	23	383	209	0	0	0	0	*	0	0	*	0	0	*	0	0	*	0	0	*	0	0	*	0	0	*	0	0	*	0	72	-	31	
	計	321	119	89	195	61	81	282	145	92	300	106	66	363	121	135	0	0	0	0	*	0	0	*	0	0	*	0	0	*	0	0	*	0	0	*	0	0	*	0	0	*	0	1,461	-	37	

\*調査市場は、福島県中央木材市場、平木材市場。