

# 木 材 市 況

2020（令和2）年10月

福島県農林水産部

## 市況の概要

### 1. 素材

9月の原木市場への入荷量は、前月比11%増（前年比23%減）の14,968m<sup>3</sup>となっている。

販売量は、前月比17%増（前年比22%減）の15,112m<sup>3</sup>となっている。

10月の価格は強含みとなっている。

### 2. 製材品

9月の市場への入荷量は、前月比47%増（前年比16%減）の343m<sup>3</sup>となっている。

販売量は、前月比266%増（前年比9%増）の447m<sup>3</sup>となっている。

10月の価格は保合いとなっている。

### 3. 新設住宅着工戸数

9月の新設住宅着工戸数は、前月比3%増（前年比31%減）の762戸となっている。

木造戸数は、前月比8%減（前年比26%減）の609戸で、木造率は80%となっている。

# I 木材価格

## 1. 素材の価格<工場着価格>

(2020年10月15日現在)

(単位:m3当り千円)

| 区分     | 形量      |       | 材質           | 樹種          | 中通り地方 |                | 会津地方         |                | 浜通り地方        |                | 県平均 |                |   |
|--------|---------|-------|--------------|-------------|-------|----------------|--------------|----------------|--------------|----------------|-----|----------------|---|
|        | 径cm     | 長さm   |              |             | 当月    | 前月差            | 当月           | 前月差            | 当月           | 前月差            | 当月  | 前月差            |   |
| 一般用材   | 小       | 5~9   | 4.00         | 並           | スギ    | 8 ( 5 ~ 10 )   |              | ( ~ )          |              | 9 ( 9 ~ 9 )    |     | 8 ( 5 ~ 10 )   |   |
|        |         | 10~14 |              | 並           |       | 12 ( 12 ~ 12 ) |              | ( ~ )          |              | 11 ( 11 ~ 12 ) |     | 12 ( 11 ~ 12 ) | 1 |
|        | 中       | 14~22 | 3.00         | 並           | スギ    | 11 ( 9 ~ 14 )  |              | 14 ( 14 ~ 14 ) |              | 13 ( 12 ~ 13 ) | 1   | 12 ( 9 ~ 14 )  |   |
|        |         |       |              | 並           | ヒノキ   | 14 ( 13 ~ 15 ) | 2            | ( ~ )          |              | 15 ( 14 ~ 16 ) |     | 14 ( 13 ~ 16 ) |   |
|        |         | 20~28 | 6.00         | 並           | スギ    | 15 ( 15 ~ 16 ) |              | 10 ( 10 ~ 10 ) |              | 17 ( 17 ~ 18 ) |     | 15 ( 10 ~ 18 ) |   |
|        |         |       |              | 並           | ヒノキ   | 24 ( 23 ~ 25 ) |              | ( ~ )          |              | 22 ( 20 ~ 24 ) |     | 23 ( 20 ~ 25 ) |   |
|        |         |       | 3.65         | 並           | スギ    | 12 ( 12 ~ 12 ) | 1            | 11 ( 10 ~ 12 ) |              | 12 ( 11 ~ 13 ) |     | 12 ( 10 ~ 13 ) | 1 |
|        |         |       |              | 並           | スギ    | 11 ( 10 ~ 12 ) | 1            | 10 ( 10 ~ 10 ) |              | 12 ( 11 ~ 13 ) | 1   | 11 ( 10 ~ 13 ) | 1 |
|        | 並       | アカマツ  | 9 ( 8 ~ 10 ) |             | ( ~ ) |                | 9 ( 9 ~ 10 ) | 1              | 9 ( 8 ~ 10 ) |                |     |                |   |
|        | 1.80    | 並     | アカマツ         | 6 ( 5 ~ 8 ) |       | ( ~ )          |              | 8 ( 8 ~ 8 )    |              | 7 ( 5 ~ 8 )    |     |                |   |
| 家具木工用材 | 大       | 30以上  | 2.10         | 並           | フナ    | ( ~ )          |              | 20 ( 20 ~ 20 ) | 2            | ( ~ )          |     | 20 ( 20 ~ 20 ) | 2 |
|        |         |       |              | 並           | ナラ    | ( ~ )          |              | 22 ( 22 ~ 22 ) | 2            | ( ~ )          |     | 22 ( 22 ~ 22 ) | 2 |
|        |         |       |              | 並           | セン    | ( ~ )          |              | 18 ( 18 ~ 18 ) |              | ( ~ )          |     | 18 ( 18 ~ 18 ) |   |
| 外材     | 米材(定尺)  | 30以上  | 10.00        | 並           | 米カ    | ( ~ )          |              | ( ~ )          |              | 30 ( 30 ~ 30 ) |     | 30 ( 30 ~ 30 ) |   |
|        |         |       |              | 並           | 米マツ   | 28 ( 28 ~ 28 ) |              | 30 ( 30 ~ 30 ) |              | 28 ( 28 ~ 28 ) |     | 29 ( 28 ~ 30 ) |   |
|        | 北洋材(定尺) | 28以下  | 4.00         | 並           | エゾマツ  | ( ~ )          |              | ( ~ )          |              | 25 ( 25 ~ 25 ) |     | 25 ( 25 ~ 25 ) |   |
|        |         |       |              | 並           | アカマツ  | ( ~ )          |              | ( ~ )          |              | 25 ( 25 ~ 25 ) |     | 25 ( 25 ~ 25 ) |   |
|        |         |       |              | 並           | カラマツ  | ( ~ )          |              | ( ~ )          |              | 25 ( 25 ~ 25 ) |     | 25 ( 25 ~ 25 ) |   |
| パルプ用材  |         |       |              | 並           | マツ    | 7 ( 7 ~ 7 )    |              | ( ~ )          |              | 7 ( 7 ~ 7 )    |     | 7 ( 7 ~ 7 )    |   |
|        |         |       |              | 並           | 広葉樹   | 10 ( 10 ~ 10 ) |              | ( ~ )          |              | ( ~ )          |     | 10 ( 10 ~ 10 ) |   |

| 区分   | 形量    |      | 材質 | 樹種   | 会津共販  |     | いわき           |     |
|------|-------|------|----|------|-------|-----|---------------|-----|
|      | 径cm   | 長さm  |    |      | 当月    | 前月差 | 当月            | 前月差 |
| 一般用材 | 12以下  | 4.00 | 並  | カラマツ | ( ~ ) |     | 7 ( 6 ~ 9 )   |     |
|      | 13~14 |      | 並  | カラマツ | ( ~ ) |     | 8 ( 7 ~ 9 )   |     |
|      | 16以上  |      | 並  | カラマツ | ( ~ ) |     | 10 ( 9 ~ 12 ) |     |

注) 1. 前月差の△印は値下りを示す。

2. ( ) 内は各地域の価格幅、( ) 外は各地域の平均的価格を示す。

3. 一般用材カラマツは工場着価格ではなく、福島県森林組合連合会の会津共販所・いわき木材流通センターの素材市売価格を示す。

4. 各地域の価格について、異常値が生じた場合には県平均算出から除く場合がある。

(円)

### 県内素材価格の推移(工場着価格)

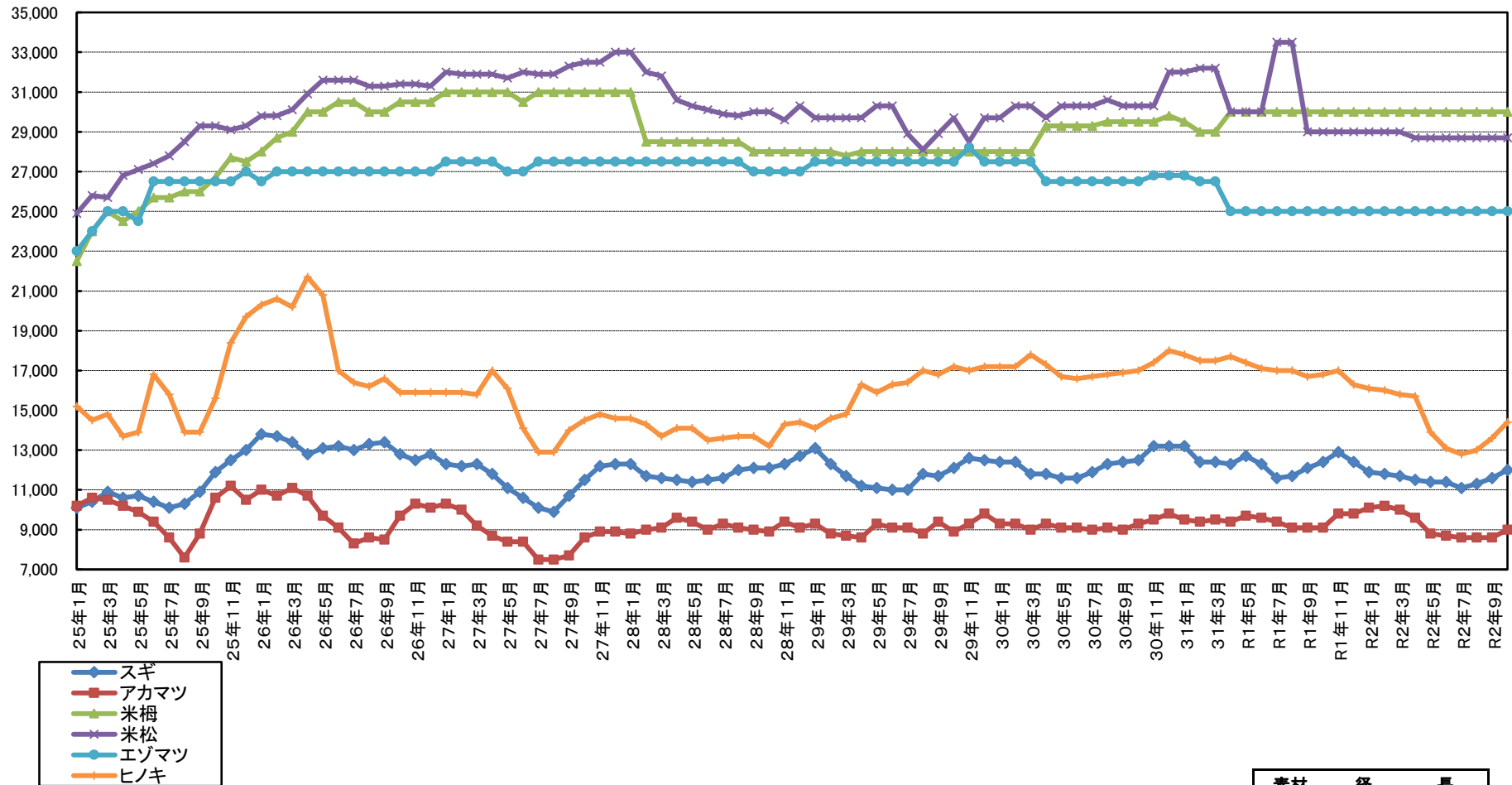

| 素材   | 径       | 長      |
|------|---------|--------|
| スギ   | 14~18cm | 3m(※1) |
| アカマツ | 18~28cm | 4m     |
| 米ツガ  | 30cm上   | 10m    |
| 米マツ  | 30cm上   | 10m    |
| エゾマツ | 28cm下   | 3.8m   |
| ヒノキ  | 14~18cm | 3m(※1) |

※1 2016年(H28)4月分より調査対象径級を14~22cmとしている。

2. 製材品（合板）の価格<小売価格>

(2020年10月15日現在)

(製材品: m3当り千円、合板: 1枚当り円)

| 使用区分                 | 材種          | 形量                   |                |                      | 樹種             | 等級             | 中通り地方          |                      | 会津地方              |                      | 浜通り地方          |                      | 県平均               |                      |                   |                   |                |
|----------------------|-------------|----------------------|----------------|----------------------|----------------|----------------|----------------|----------------------|-------------------|----------------------|----------------|----------------------|-------------------|----------------------|-------------------|-------------------|----------------|
|                      |             | 厚cm                  | 幅cm            | 長さm                  |                |                | 当月             | 前月差                  | 当月                | 前月差                  | 当月             | 前月差                  | 当月                | 前月差                  |                   |                   |                |
|                      |             | 構<br>造<br>材          | 土台             | 挽                    |                |                | 10.5           | 10.5                 | 4.00              | アカマツ                 | 一等             | 50 ( 46 ~ 55 )       | 0                 | ( 0 ~ 0 )            |                   | ( 0 ~ 0 )         |                |
| 米ヒバ                  | 一等          |                      |                |                      | 78 ( 75 ~ 80 ) | 0              |                |                      |                   | ( 0 ~ 0 )            |                | 93 ( 93 ~ 93 )       | 0                 | 83 ( 75 ~ 93 )       | 0                 |                   |                |
| 防腐米母                 | 一等          |                      |                |                      | 74 ( 62 ~ 87 ) | 0              |                |                      |                   | 92 ( 92 ~ 92 )       | 0              | 86 ( 82 ~ 90 )       | 2                 | 82 ( 62 ~ 92 )       | 1                 |                   |                |
| 柱                    | 挽           |                      | 10.5           | 10.5                 | 3.00           | スキ             | 二方上小           |                      | 119 ( 117 ~ 120 ) | 0                    | ( 0 ~ 0 )      |                      | 133 ( 133 ~ 133 ) | 0                    | 123 ( 117 ~ 133 ) | 0                 |                |
|                      |             |                      |                |                      |                |                | 特等(ケリン)        |                      | 53 ( 50 ~ 56 )    | 0                    | 50 ( 50 ~ 50 ) | 0                    | 55 ( 53 ~ 57 )    | 0                    | 53 ( 50 ~ 57 )    | 0                 |                |
|                      |             |                      |                |                      |                |                | 特等(KD)         |                      | 60 ( 54 ~ 69 )    | 0                    | 66 ( 65 ~ 68 ) | 0                    | 72 ( 70 ~ 73 )    | 0                    | 65 ( 54 ~ 73 )    | 0                 |                |
|                      |             |                      |                |                      |                |                | 二方上小           |                      | 114 ( 110 ~ 117 ) | 0                    | ( 0 ~ 0 )      |                      | 117 ( 117 ~ 117 ) | 0                    | 115 ( 110 ~ 117 ) | 0                 |                |
|                      |             |                      |                |                      |                |                | 特等(ケリン)        |                      | 52 ( 48 ~ 57 )    | 0                    | 48 ( 48 ~ 48 ) | 0                    | 58 ( 56 ~ 60 )    | 0                    | 54 ( 48 ~ 60 )    | 0                 |                |
|                      |             |                      |                |                      |                |                | 特等(KD)         |                      | 58 ( 50 ~ 67 )    | 0                    | 65 ( 65 ~ 65 ) | 0                    | 65 ( 64 ~ 65 )    | 0                    | 62 ( 50 ~ 67 )    | 0                 |                |
| 角                    | 挽           |                      | 12.0           | 12.0                 | 6.00           | スキ             | 特等             |                      | 92 ( 90 ~ 93 )    | 0                    | ( 0 ~ 0 )      |                      | 105 ( 100 ~ 110 ) | 0                    | 98 ( 90 ~ 110 )   | 0                 |                |
|                      |             |                      |                |                      |                |                | ヒノキ            | 特等                   | 72 ( 56 ~ 88 )    | 0                    | ( 0 ~ 0 )      |                      | 90 ( 80 ~ 100 )   | 0                    | 81 ( 56 ~ 100 )   | 0                 |                |
|                      |             |                      |                |                      |                |                | WW集成材          | 一等                   | ( 0 ~ 0 )         |                      | ( 0 ~ 0 )      |                      | ( 0 ~ 0 )         |                      | ( 0 ~ 0 )         |                   |                |
|                      |             |                      |                |                      |                |                |                | 一等                   | ( 0 ~ 0 )         |                      | ( 0 ~ 0 )      |                      | ( 0 ~ 0 )         |                      | ( 0 ~ 0 )         |                   |                |
|                      |             |                      |                |                      |                |                |                | 特等                   | 70 ( 70 ~ 70 )    | 0                    | ( 0 ~ 0 )      |                      | ( 0 ~ 0 )         |                      | 70 ( 70 ~ 70 )    | 0                 |                |
|                      |             |                      |                |                      |                |                | 桁<br>及び<br>梁   | 角                    | 10.5              | 10.5                 | 4.00           | スキ                   | 特等                |                      | 54 ( 50 ~ 58 )    | 0                 | 50 ( 50 ~ 50 ) |
| 特等                   |             |                      | 51 ( 49 ~ 53 ) | 0                    | ( 0 ~ 0 )      |                |                |                      |                   |                      |                |                      | 61 ( 60 ~ 63 )    | 0                    | 56 ( 49 ~ 63 )    | 0                 |                |
| アカマツ                 | 一等          |                      |                | 52 ( 48 ~ 55 )       | 0              | ( 0 ~ 0 )      |                |                      |                   |                      |                |                      |                   | 57 ( 57 ~ 57 )       | 0                 | 53 ( 48 ~ 57 )    | 0              |
|                      | 一等          |                      |                | 51 ( 47 ~ 55 )       | 0              | ( 0 ~ 0 )      |                |                      |                   |                      |                |                      |                   | 58 ( 58 ~ 58 )       | 0                 | 53 ( 47 ~ 58 )    | 0              |
|                      | 一等(ケリン)     |                      |                | 73 ( 65 ~ 82 )       | 0              | ( 0 ~ 0 )      |                |                      |                   |                      |                |                      |                   | 73 ( 73 ~ 73 )       | 0                 | 73 ( 65 ~ 82 )    | 0              |
| 米マツ                  | 一等          |                      |                | 88 ( 80 ~ 95 )       | 0              | 76 ( 76 ~ 76 ) |                |                      |                   |                      |                |                      | 0                 | 79 ( 79 ~ 79 )       | 0                 | 82 ( 76 ~ 95 )    | 0              |
|                      | 一等(KD)      |                      | 38 ( 32 ~ 46 ) | 0                    | 55 ( 55 ~ 55 ) | 0              | 54 ( 50 ~ 57 ) | 0                    | 46 ( 32 ~ 57 )    | 0                    |                |                      |                   |                      |                   |                   |                |
|                      | 米ツカ         | 一等                   |                | 55 ( 55 ~ 55 )       | 0              | ( 0 ~ 0 )      |                | ( 0 ~ 0 )            |                   | 55 ( 55 ~ 55 )       | 0              |                      |                   |                      |                   |                   |                |
| 母屋<br>大引き            | 類           | 9.0                  | 9.0            | 4.00                 | スキ             | 一等             |                | 49 ( 43 ~ 55 )       | 0                 | 43 ( 43 ~ 43 )       | 0              | 62 ( 60 ~ 63 )       | 0                 | 53 ( 43 ~ 63 )       | 0                 |                   |                |
|                      |             |                      |                |                      |                | 米ツカ            | 一等             |                      | 65 ( 65 ~ 65 )    | 0                    | ( 0 ~ 0 )      |                      | 83 ( 83 ~ 83 )    | 0                    | 74 ( 65 ~ 83 )    | 0                 |                |
|                      |             |                      |                |                      |                | エゾマツ           | 一等             |                      | 57 ( 55 ~ 60 )    | 0                    | 67 ( 65 ~ 68 ) | 0                    | 60 ( 60 ~ 60 )    | 0                    | 61 ( 55 ~ 68 )    | 0                 |                |
| 根太<br>及びタルキ          | 挽<br>割<br>類 | 4.5                  | 4.5            | 4.00                 | スキ             | 一等             |                | 41 ( 35 ~ 46 )       | 0                 | 57 ( 57 ~ 57 )       | 0              | 59 ( 59 ~ 60 )       | 0                 | 51 ( 35 ~ 60 )       | 0                 |                   |                |
|                      |             |                      |                |                      |                | アカマツ           | 一等             |                      | 44 ( 44 ~ 45 )    | 0                    | ( 0 ~ 0 )      |                      | 45 ( 45 ~ 45 )    | 0                    | 45 ( 44 ~ 45 )    | 0                 |                |
|                      |             |                      |                |                      |                | アカマツ           | 一等             |                      | 35 ( 29 ~ 40 )    | 0                    | ( 0 ~ 0 )      |                      | 40 ( 40 ~ 40 )    | 0                    | 36 ( 29 ~ 40 )    | 0                 |                |
| 貫<br>床板<br>野地板<br>敷居 | 板<br>類      | 1.5                  | 9.0            | 3.65                 | アカマツ           | 二方無節           |                | 200 ( 200 ~ 200 )    | 0                 | ( 0 ~ 0 )            |                | 290 ( 290 ~ 290 )    | 0                 | 245 ( 200 ~ 290 )    | 0                 |                   |                |
|                      |             |                      |                |                      |                | 米マツ            | 二方無節           |                      | 300 ( 300 ~ 300 ) | 0                    | ( 0 ~ 0 )      |                      | 300 ( 300 ~ 300 ) | 0                    | 300 ( 300 ~ 300 ) | 0                 |                |
|                      |             |                      |                |                      |                | スキ             | 三方無節           |                      | 227 ( 215 ~ 238 ) | 0                    | ( 0 ~ 0 )      |                      | 300 ( 300 ~ 300 ) | 0                    | 251 ( 215 ~ 300 ) | 0                 |                |
|                      |             |                      |                |                      |                |                | 二方無節           |                      | 190 ( 190 ~ 190 ) | 0                    | ( 0 ~ 0 )      |                      | 265 ( 265 ~ 265 ) | 0                    | 228 ( 190 ~ 265 ) | 0                 |                |
|                      |             |                      |                |                      |                |                | 米ツカ            | 三方無節                 |                   | 275 ( 275 ~ 275 )    | 0              | ( 0 ~ 0 )            |                   | ( 0 ~ 0 )            |                   | 275 ( 275 ~ 275 ) | 0              |
|                      |             |                      |                |                      |                | 鴨居             | 挽<br>割<br>類    | 4.5                  | 10.5              | 3.65                 | スキ             | 二方無節                 |                   | 680 ( 680 ~ 680 )    | 0                 | 660 ( 660 ~ 660 ) | 10             |
| コシバネ                 |             | 1415 ( 1180 ~ 1650 ) | △ 75           | 1645 ( 1645 ~ 1645 ) | △ 65           |                |                |                      |                   |                      |                | 1600 ( 1600 ~ 1600 ) | △ 100             | 1519 ( 1180 ~ 1650 ) | △ 99              |                   |                |
| 普通合板                 | 類           | 1.2                  | 91.0           | 1.82                 | 針葉樹            | 1類             |                | 1115 ( 980 ~ 1250 )  | 25                | 1230 ( 1230 ~ 1230 ) | △ 30           | 1213 ( 1175 ~ 1250 ) | △ 12              | 1177 ( 980 ~ 1250 )  | △ 1               |                   |                |
|                      |             |                      |                |                      |                | 1類             |                | 2425 ( 2400 ~ 2450 ) | 75                | 2430 ( 2430 ~ 2430 ) |                | 2313 ( 2250 ~ 2375 ) | △ 87              | 2381 ( 2250 ~ 2450 ) | 14                |                   |                |

### 県内製材価格の推移(小売価格)

(円)

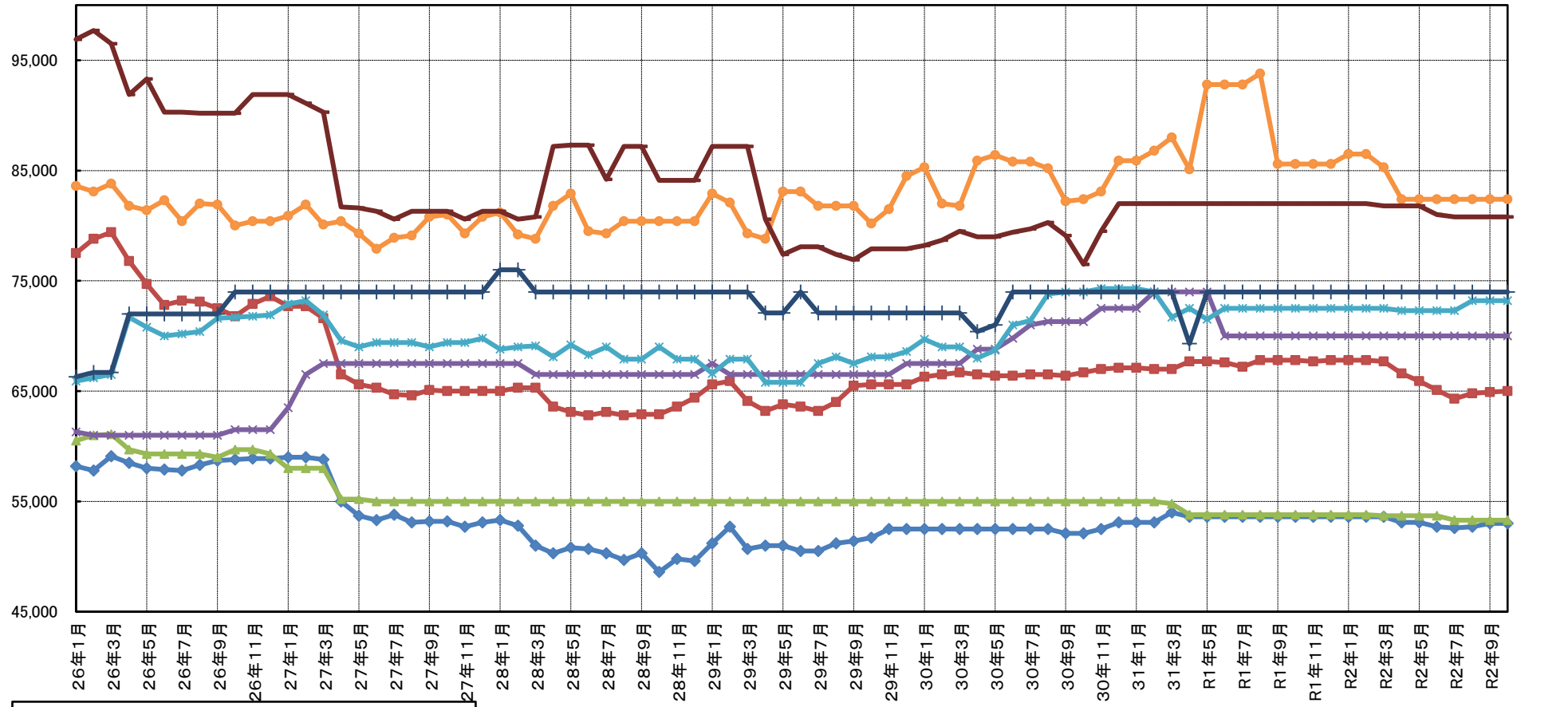

|        |        |        |
|--------|--------|--------|
| スギ正角   | スギ正角KD | アカマツ平角 |
| 米桐正角   | 米松平角   | 米松平角KD |
| エゾマツ平角 | ヒノキ正角  |        |

| 製材品  | 幅      | 厚さ     | 長さ | 品等 |
|------|--------|--------|----|----|
| ヒノキ  | 10.5cm | 10.5cm | 3m | 特  |
| スギ   | 10.5cm | 10.5cm | 3m | 特  |
| アカマツ | 24.0cm | 12.0cm | 4m | 1  |
| 米ツガ  | 10.5cm | 10.5cm | 3m | 特  |
| 米マツ  | 24.0cm | 12.0cm | 4m | 1  |
| エゾマツ | 4.5cm  | 4.0cm  | 4m | 1  |

2-1 県内の市場流通の動向

I 県内市場における入荷量及び販売量

・素材 (単位: m3、%)

|     | 2020 (R2) 年1月 |        |     | 2020 (R2) 年2月 |        |     | 2020 (R2) 年3月 |        |     | 2020 (R2) 年4月 |        |     | 2020 (R2) 年5月 |        |     | 2020 (R2) 年6月 |        |     | 2020 (R2) 年7月 |        |     | 2020 (R2) 年8月 |        |     | 2020 (R2) 年9月 |        |     | 2020 (R2) 年10月 |     |     | 2020 (R2) 年11月 |     |     | 2020 (R2) 年12月 |     |     | R2年次累計 |         |         |         |         |    |
|-----|---------------|--------|-----|---------------|--------|-----|---------------|--------|-----|---------------|--------|-----|---------------|--------|-----|---------------|--------|-----|---------------|--------|-----|---------------|--------|-----|---------------|--------|-----|----------------|-----|-----|----------------|-----|-----|----------------|-----|-----|--------|---------|---------|---------|---------|----|
|     | m3            | 前月比    | 前年比 | m3            | 前月比    | 前年比 | m3            | 前月比    | 前年比 | m3            | 前月比    | 前年比 | m3            | 前月比    | 前年比 | m3            | 前月比    | 前年比 | m3            | 前月比    | 前年比 | m3            | 前月比    | 前年比 | m3            | 前月比    | 前年比 | m3             | 前月比 | 前年比 | m3             | 前月比 | 前年比 | m3             | 前月比 | 前年比 | m3     | 前月比     | 前年比     |         |         |    |
| 入荷量 | 県内            | 25,068 | 107 | 103           | 24,682 | 98  | 79            | 24,586 | 100 | 88            | 18,922 | 77  | 69            | 16,135 | 85  | 72            | 17,340 | 107 | 77            | 10,522 | 61  | 55            | 11,263 | 107 | 66            | 12,235 | 109 | 75             | 0   | 0   | 0              | 0   | 0   | 0              | 0   | 0   | 0      | 160,753 | -       | 58      |         |    |
|     | 県外            | 3,576  | 113 | 98            | 3,884  | 109 | 121           | 3,780  | 97  | 106           | 5,168  | 137 | 107           | 4,903  | 95  | 169           | 4,897  | 100 | 180           | 4,216  | 86  | 163           | 2,266  | 54  | 133           | 2,733  | 121 | 88             | 0   | 0   | 0              | 0   | 0   | 0              | 0   | 0   | 0      | 0       | 35,423  | -       | 92      |    |
|     | 計             | 28,644 | 108 | 102           | 28,566 | 100 | 83            | 28,366 | 99  | 90            | 24,090 | 85  | 75            | 21,038 | 87  | 83            | 22,237 | 106 | 89            | 14,738 | 66  | 68            | 13,529 | 92  | 72            | 14,968 | 111 | 77             | 0   | 0   | 0              | 0   | 0   | 0              | 0   | 0   | 0      | 0       | 196,176 | -       | 62      |    |
| 販売量 | 県内            | 18,506 | 107 | 98            | 17,195 | 93  | 78            | 20,164 | 117 | 95            | 15,902 | 79  | 75            | 15,112 | 95  | 89            | 15,820 | 105 | 88            | 11,240 | 71  | 70            | 8,959  | 80  | 60            | 8,793  | 98  | 59             | 0   | 0   | 0              | 0   | 0   | 0              | 0   | 0   | 0      | 0       | 0       | 131,693 | -       | 61 |
|     | 県外            | 10,124 | 109 | 112           | 11,071 | 109 | 91            | 8,495  | 77  | 87            | 8,732  | 103 | 71            | 5,843  | 67  | 67            | 6,215  | 106 | 83            | 4,660  | 75  | 74            | 3,957  | 85  | 96            | 6,319  | 160 | 144            | 0   | 0   | 0              | 0   | 0   | 0              | 0   | 0   | 0      | 0       | 0       | 65,416  | -       | 66 |
|     | 計             | 28,632 | 108 | 102           | 28,266 | 99  | 83            | 28,659 | 101 | 92            | 24,634 | 86  | 74            | 20,955 | 85  | 82            | 22,035 | 105 | 86            | 15,900 | 72  | 71            | 12,916 | 81  | 68            | 15,112 | 117 | 78             | 0   | 0   | 0              | 0   | 0   | 0              | 0   | 0   | 0      | 0       | 0       | 0       | 197,109 | -  |

\*調査市場は、福島原木センター、南東北木材、福島県中央木材市場、東白木材市場、奥久慈木材流通センター、会津共販、いわき木材流通センター、平木材市場。

・製品

|     | 2020 (R2) 年1月 |     |     | 2020 (R2) 年2月 |     |     | 2020 (R2) 年3月 |     |     | 2020 (R2) 年4月 |     |     | 2020 (R2) 年5月 |     |     | 2020 (R2) 年6月 |     |     | 2020 (R2) 年7月 |     |     | 2020 (R2) 年8月 |     |     | 2020 (R2) 年9月 |     |     | 2020 (R2) 年10月 |     |     | 2020 (R2) 年11月 |     |     | 2020 (R2) 年12月 |     |     | R2年次累計 |     |     |   |   |   |   |       |       |       |       |       |    |    |
|-----|---------------|-----|-----|---------------|-----|-----|---------------|-----|-----|---------------|-----|-----|---------------|-----|-----|---------------|-----|-----|---------------|-----|-----|---------------|-----|-----|---------------|-----|-----|----------------|-----|-----|----------------|-----|-----|----------------|-----|-----|--------|-----|-----|---|---|---|---|-------|-------|-------|-------|-------|----|----|
|     | m3            | 前月比 | 前年比 | m3            | 前月比 | 前年比 | m3            | 前月比 | 前年比 | m3            | 前月比 | 前年比 | m3            | 前月比 | 前年比 | m3            | 前月比 | 前年比 | m3            | 前月比 | 前年比 | m3            | 前月比 | 前年比 | m3            | 前月比 | 前年比 | m3             | 前月比 | 前年比 | m3             | 前月比 | 前年比 | m3             | 前月比 | 前年比 | m3     | 前月比 | 前年比 |   |   |   |   |       |       |       |       |       |    |    |
| 入荷量 | 県内            | 国産材 | 228 | 113           | 82  | 179 | 79            | 90  | 231 | 129           | 91  | 298 | 129           | 128 | 229 | 77            | 93  | 213 | 93            | 108 | 284 | 133           | 118 | 214 | 75            | 112 | 257 | 120            | 80  | 0   | 0              | 0   | 0   | 0              | *   | 0   | 0      | 0   | *   | 0 | 0 | * | 0 | 2,133 | -     | 71    |       |       |    |    |
|     |               | 外材  | 14  | 82            | 67  | 3   | 21            | 33  | 18  | 600           | 75  | 6   | 33            | 18  | 23  | 383           | 230 | 14  | 61            | 88  | 34  | 243           | 680 | 12  | 35            | 44  | 24  | 200            | 96  | 0   | 0              | 0   | 0   | 0              | 0   | 0   | 0      | 0   | 0   | 0 | 0 | 0 | 0 | 0     | 148   | -     | 65    |       |    |    |
|     |               | 計   | 242 | 111           | 81  | 182 | 75            | 88  | 249 | 137           | 90  | 304 | 122           | 114 | 252 | 83            | 98  | 227 | 90            | 107 | 318 | 140           | 129 | 226 | 71            | 104 | 281 | 124            | 81  | 0   | 0              | 0   | 0   | 0              | 0   | 0   | 0      | 0   | 0   | 0 | 0 | 0 | 0 | 0     | 2,281 | -     | 71    |       |    |    |
|     | 県外            | 国産材 | 55  | 75            | 75  | 12  | 22            | 34  | 62  | 517           | 98  | 21  | 34            | 16  | 95  | 452           | 250 | 49  | 52            | 63  | 105 | 214           | 362 | 8   | 8             | 7   | 62  | 775            | 102 | 0   | 0              | 0   | 0   | 0              | 0   | 0   | 0      | 0   | 0   | 0 | 0 | 0 | 0 | 0     | 0     | 469   | -     | 58    |    |    |
|     |               | 外材  | 0   | *             | 0   | 0   | *             | *   | 0   | *             | *   | 0   | *             | *   | 0   | *             | *   | 0   | *             | *   | 0   | *             | *   | 0   | *             | *   | 0   | *              | *   | 0   | *              | *   | 0   | *              | *   | 0   | *      | *   | 0   | * | * | 0 | - | 0     |       |       |       |       |    |    |
|     |               | 計   | 55  | 75            | 60  | 12  | 22            | 34  | 62  | 517           | 98  | 21  | 34            | 16  | 95  | 452           | 250 | 49  | 52            | 63  | 105 | 214           | 362 | 8   | 8             | 7   | 62  | 775            | 102 | 0   | 0              | 0   | 0   | 0              | 0   | 0   | 0      | 0   | 0   | 0 | 0 | 0 | 0 | 0     | 469   | -     | 57    |       |    |    |
| 計   | 国産材           | 283 | 103 | 80            | 191 | 67  | 82            | 293 | 153 | 92            | 319 | 109 | 87            | 324 | 102 | 114           | 262 | 81  | 95            | 389 | 146 | 144           | 222 | 57  | 71            | 319 | 144 | 84             | 0   | 0   | 0              | 0   | 0   | 0              | 0   | 0   | 0      | 0   | 0   | 0 | 0 | 0 | 0 | 0     | 2,602 | -     | 69    |       |    |    |
|     | 外材            | 14  | 82  | 35            | 3   | 21  | 33            | 18  | 600 | 75            | 6   | 33  | 18            | 23  | 383 | 230           | 14  | 61  | 88            | 34  | 243 | 680           | 12  | 35  | 44            | 24  | 200 | 96             | 0   | 0   | 0              | 0   | 0   | 0              | 0   | 0   | 0      | 0   | 0   | 0 | 0 | 0 | 0 | 0     | 148   | -     | 60    |       |    |    |
|     | 計             | 297 | 102 | 76            | 194 | 65  | 80            | 311 | 160 | 91            | 325 | 105 | 81            | 347 | 107 | 118           | 276 | 80  | 95            | 423 | 153 | 154           | 234 | 55  | 69            | 343 | 147 | 84             | 0   | 0   | 0              | 0   | 0   | 0              | 0   | 0   | 0      | 0   | 0   | 0 | 0 | 0 | 0 | 2,750 | -     | 68    |       |       |    |    |
| 販売量 | 県内            | 国産材 | 278 | 121           | 90  | 185 | 67            | 88  | 237 | 128           | 92  | 280 | 118           | 74  | 308 | 110           | 136 | 257 | 83            | 108 | 326 | 127           | 121 | 148 | 45            | 56  | 396 | 268            | 111 | 0   | 0              | 0   | 0   | 0              | 0   | 0   | 0      | 0   | 0   | 0 | 0 | 0 | 0 | 0     | 2,415 | -     | 71    |       |    |    |
|     |               | 外材  | 19  | 112           | 90  | 5   | 26            | 45  | 19  | 380           | 95  | 6   | 32            | 17  | 23  | 383           | 209 | 14  | 61            | 78  | 35  | 250           | 250 | 10  | 29            | 36  | 25  | 250            | 119 | 0   | 0              | 0   | 0   | 0              | 0   | 0   | 0      | 0   | 0   | 0 | 0 | 0 | 0 | 0     | 0     | 0     | 156   | -     | 67 |    |
|     |               | 計   | 297 | 120           | 90  | 190 | 64            | 86  | 256 | 135           | 92  | 286 | 112           | 69  | 331 | 116           | 139 | 271 | 82            | 106 | 361 | 133           | 128 | 158 | 44            | 54  | 421 | 266            | 111 | 0   | 0              | 0   | 0   | 0              | 0   | 0   | 0      | 0   | 0   | 0 | 0 | 0 | 0 | 0     | 0     | 0     | 0     | 2,571 | -  | 71 |
|     | 県外            | 国産材 | 24  | 104           | 75  | 5   | 21            | 25  | 26  | 520           | 93  | 14  | 54            | 33  | 32  | 229           | 103 | 27  | 84            | 117 | 33  | 122           | 220 | 10  | 30            | 28  | 26  | 260            | 87  | 0   | 0              | 0   | 0   | 0              | 0   | 0   | 0      | 0   | 0   | 0 | 0 | 0 | 0 | 0     | 0     | 0     | 0     | 197   | -  | 61 |
|     |               | 外材  | 0   | *             | 0   | 0   | *             | *   | 0   | *             | *   | 0   | *             | *   | 0   | *             | *   | 0   | *             | *   | 0   | *             | *   | 0   | *             | *   | 0   | *              | *   | 0   | *              | *   | 0   | *              | *   | 0   | *      | *   | 0   | * | * | 0 | - | 0     |       |       |       |       |    |    |
|     |               | 計   | 24  | 104           | 75  | 5   | 21            | 25  | 26  | 520           | 93  | 14  | 54            | 33  | 32  | 229           | 103 | 27  | 84            | 117 | 33  | 122           | 220 | 10  | 30            | 28  | 26  | 260            | 87  | 0   | 0              | 0   | 0   | 0              | 0   | 0   | 0      | 0   | 0   | 0 | 0 | 0 | 0 | 0     | 0     | 0     | 0     | 197   | -  | 61 |
| 計   | 国産材           | 302 | 119 | 89            | 190 | 63  | 83            | 263 | 138 | 92            | 294 | 112 | 70            | 340 | 116 | 132           | 284 | 84  | 109           | 359 | 126 | 126           | 158 | 44  | 52            | 422 | 267 | 109            | 0   | 0   | 0              | 0   | 0   | 0              | 0   | 0   | 0      | 0   | 0   | 0 | 0 | 0 | 0 | 0     | 0     | 0     | 2,612 | -     | 70 |    |
|     | 外材            | 19  | 112 | 90            | 5   | 26  | 45            | 19  | 380 | 95            | 6   | 32  | 17            | 23  | 383 | 209           | 14  | 61  | 78            | 35  | 250 | 250           | 10  | 29  | 36            | 25  | 250 | 119            | 0   | 0   | 0              | 0   | 0   | 0              | 0   | 0   | 0      | 0   | 0   | 0 | 0 | 0 | 0 | 0     | 0     | 0     | 0     | 156   | -  | 67 |
|     | 計             | 321 | 119 | 89            | 195 | 61  | 81            | 282 | 145 | 92            | 300 | 106 | 66            | 363 | 121 | 135           | 298 | 82  | 107           | 394 | 132 | 132           | 168 | 43  | 51            | 447 | 266 | 109            | 0   | 0   | 0              | 0   | 0   | 0              | 0   | 0   | 0      | 0   | 0   | 0 | 0 | 0 | 0 | 0     | 0     | 2,768 | -     | 70    |    |    |

\*調査市場は、福島県中央木材市場、平木材市場。