

(案)

# 原子力発電所周辺環境放射能測定結果

(令和 2 年度 第 3 四半期)

福 島 県

# 目次

第1	測定結果の概要	1
	用語の解説	8
第2	測定項目	11
第3	測定方法	17
第4	測定結果	
4-1	空間放射線	
4-1-1	空間線量率	27
4-1-2	空間積算線量	28
4-2	環境試料	
4-2-1	大気浮遊じんの全アルファ放射能及び全ベータ放射能	28
4-2-2	環境試料中の核種濃度（ガンマ線放出核種）	30
4-2-3	環境試料中の核種濃度（ベータ線放出核種）	33
4-2-4	環境試料中の核種濃度（アルファ線放出核種）	34
第5	原子力発電所周辺環境放射能測定値一覧表	
5-1	空間放射線	
5-1-1 (1)	空間線量率	37
5-1-1 (2)	空間線量率（比較対照地点）	40
5-1-2	空間積算線量	41
5-2	環境試料	
5-2-1	大気浮遊じんの全アルファ放射能及び全ベータ放射能	44
5-2-2 (1)	大気浮遊じんの核種濃度	46
5-2-2 (2)	大気浮遊じんの核種濃度（比較対照地点）	57
5-2-3 (1)	大気中水分のトリチウム濃度	59
5-2-3 (2)	大気中水分のトリチウム濃度（比較対照地点）	61
5-2-4 (1)	降下物の核種濃度	62
5-2-4 (2)	降下物の核種濃度（比較対照地点）	65
5-2-5 (1)	環境試料中の核種濃度	66
5-2-5 (2)	環境試料中の核種濃度（比較対照地点）	72
5-3	試料採取時の付帯データ集	73
第6	参考資料	
6-1	福島第一原子力発電所における地下水バイパス水等の海域への排出に伴う 海水モニタリング結果（公表資料）	105

必要に応じて、福島県原子力安全対策課のホームページに掲載している原子力用語集をご活用下さい。

○URL

<http://www.pref.fukushima.lg.jp/sec/16025c/genan183.html>

○または、

福島県原子力安全対策課トップページ → 参考資料 → 原子力用語集

# 第 1 測定結果の概要

福島県が「令和 2 年度福島県の発電所周辺環境モニタリング計画」に基づき、令和 2 年度第 3 四半期（令和 2 年 10 月～令和 2 年 12 月）に実施した原子力発電所周辺の環境放射能測定結果は以下に示すとおりです。東京電力㈱福島第一原子力発電所の事故による影響を受けた空間線量率については事故前の測定値の範囲を上回り、環境試料については一部を除いて事故前の測定値の範囲を上回っています。しかし、これらは、年月の経過とともに減少する傾向にありました。

## 1 空間放射線

- 空間線量率について、今期の測定値（月間平均値 0.043～4.27  $\mu$ Gy/h）は、事故前の測定値（月間平均値 0.033～0.054  $\mu$ Gy/h）を上回っていますが、年月の経過とともに減少する傾向にありました。
- 空間積算線量（90 日換算値）については、今期の測定値（0.16～13 mGy）は、事故前の測定値（0.10～0.14 mGy）を上回っていますが、年月の経過とともに減少する傾向にありました。

## 2 環境試料の核種濃度

- 大気浮遊じん、降水物、土壌、海底土及び松葉の 5 品目の試料からセシウム-134 及びセシウム-137 が検出され、上水及び海水の試料からはセシウム-137 が検出されました。事故の影響により多くの試料で事故前の測定値を上回りましたが、事故直後と比較すると大幅に低下しており、前四半期の測定値と比較すると概ね横ばい傾向<sup>※1</sup>にあります。  
上水の一部（水源は表流水）からセシウム-137 が検出（0.001～0.035 Bq/L）されています。この値は、食品中の放射性セシウムの基準値のうち、飲料水の基準値<sup>※</sup>である 10 Bq/kg（10 Bq/L）を大きく下回っています。
- 大気中水分及び上水の試料からトリチウムが検出されました。大気中水分のトリチウムの測定値は、大熊町夫沢の地点で事故前の測定値（ND～13 mBq/m<sup>3</sup>）を上回りましたが、調査を再開した平成 30 年度から前四半期までの測定値（16～70 mBq/m<sup>3</sup>）とほぼ同程度でした。上水のトリチウムの測定値は、事故前の測定値（ND～1.3 Bq/L）と同程度<sup>※</sup>でした。
- 海水及び海底土の試料からストロンチウム-90 が検出されました。海水のストロンチウム-90 の測定値は、事故前の測定値（ND～0.002 Bq/L）と同程度<sup>※</sup>でした。海底土のストロンチウム-90 の測定値は、事故前の測定値（ND～0.002 Bq/kg 乾）を上回りましたが、平成 26 年度から前四半期までの測定値（ND～4.6 Bq/kg 乾）と同程度<sup>※</sup>でした。
- 海水及び海底土の試料からプルトニウム-238 は検出されませんでした。海水及び海底土の試料からプルトニウム-239+240 が検出されましたが、プルトニウム-239+240 の測定値は、事故前の測定値（海水：ND～0.013 mBq/L、海底土：0.13～0.61 Bq/kg 乾）と同程度<sup>※</sup>でした。

（注）※については、用語の解説（8～10 ページ）を参照してください。

※1 セシウム-134 は原発事故からの時間経過により大きく減衰しているため、長期的な傾向については、セシウム-137 に着目することとしております。

【町別の空間放射線及び環境試料のセシウム-137濃度】

※ 詳細な地点は p. 12 図 2-1 環境放射能等測定地点及び p. 14 図 2-3 環境試料採取地点を参照してください。

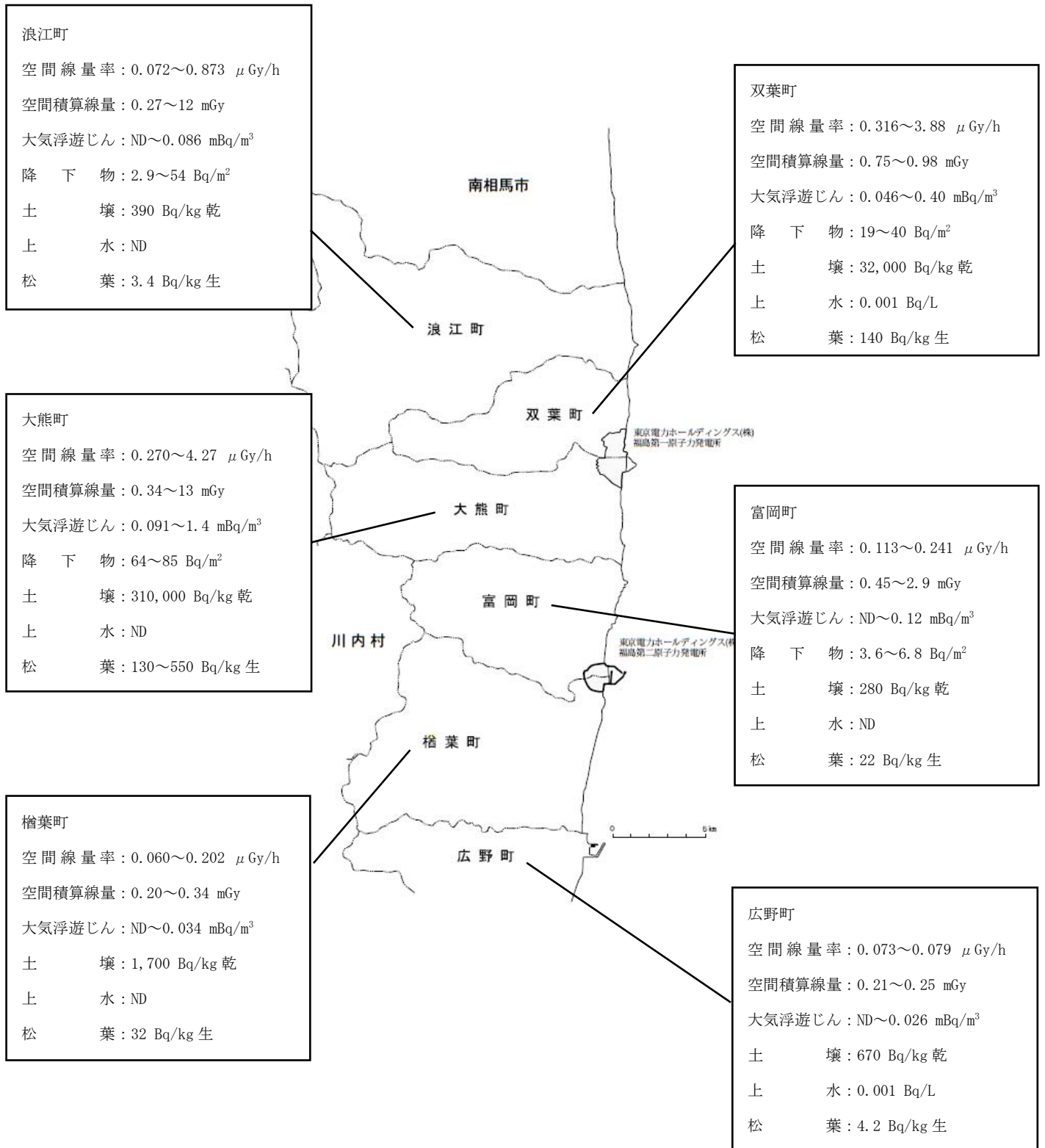

【福島第一原子力発電所沿岸海域の海水及び海底土のセシウム-137 濃度】

※ 詳細な地点は p.14 図 2-3 環境試料採取地点を参照してください。

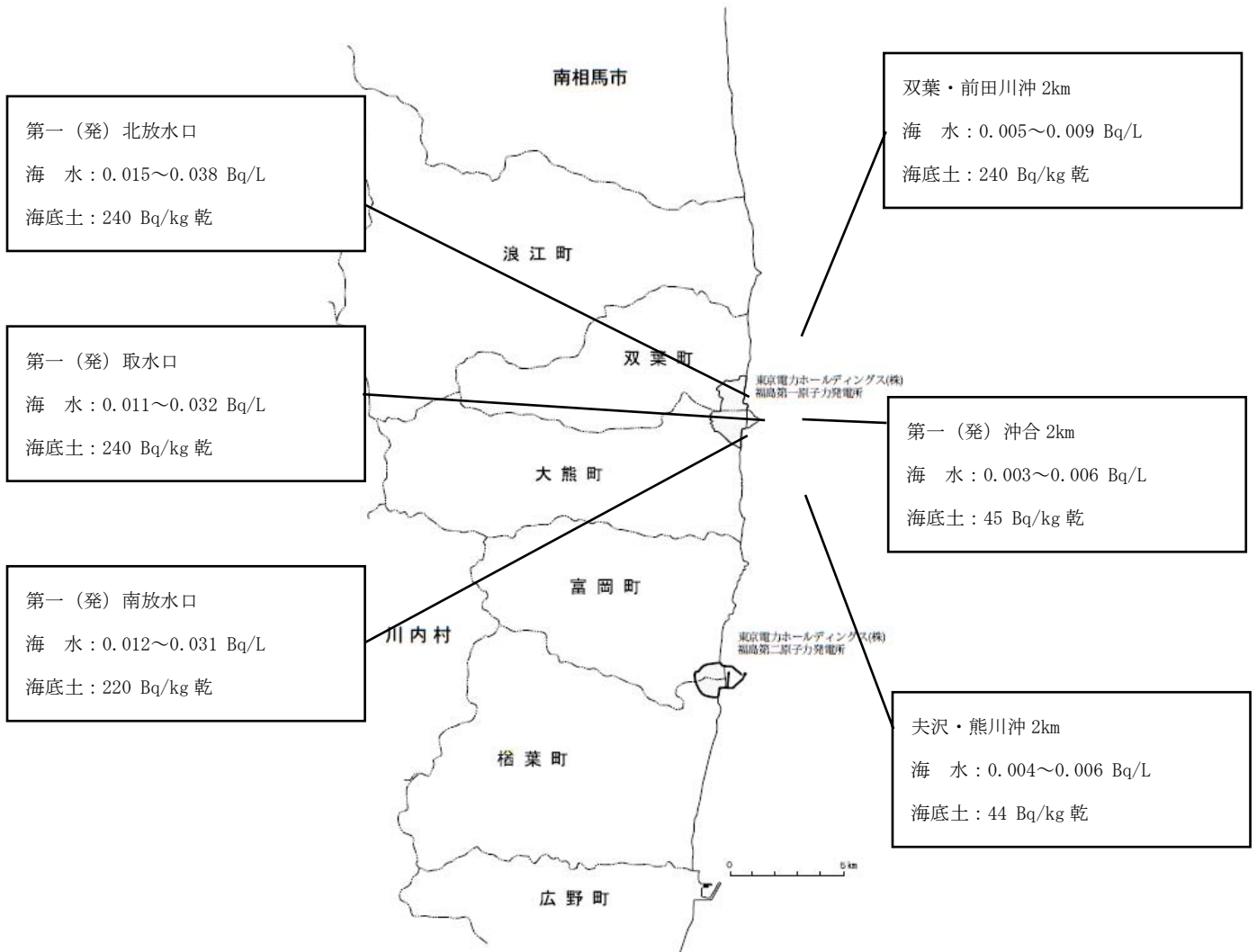

# 事故後の各項目毎のトレンドグラフ

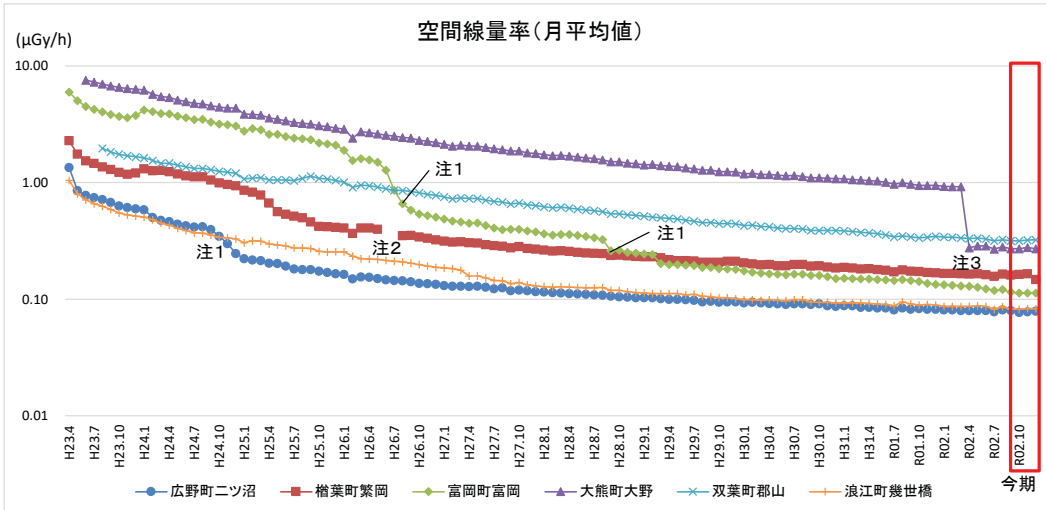

注1: 除染による減少、注2: 欠測  
注3: 大熊町大野は令和元年度末に局舎を移設したため、令和2年度第1四半期より旧大熊町役場敷地内で測定を行っている。

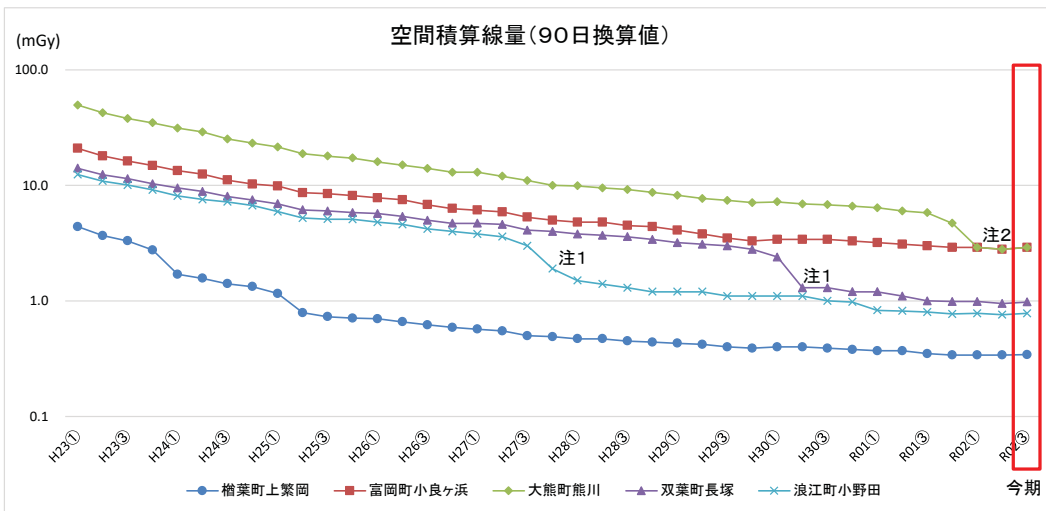

注1: 除染による減少  
注2: 周辺において造成工事が行われたことによる低下

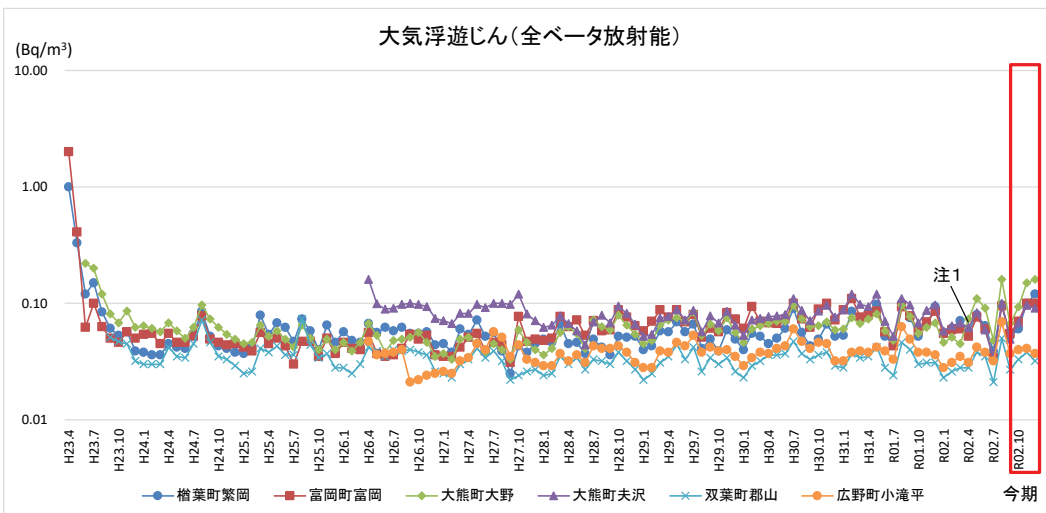

注1: 大熊町大野は令和元年度末に局舎を移設したため、令和2年度第1四半期より旧大熊町役場敷地内で測定を行っている。

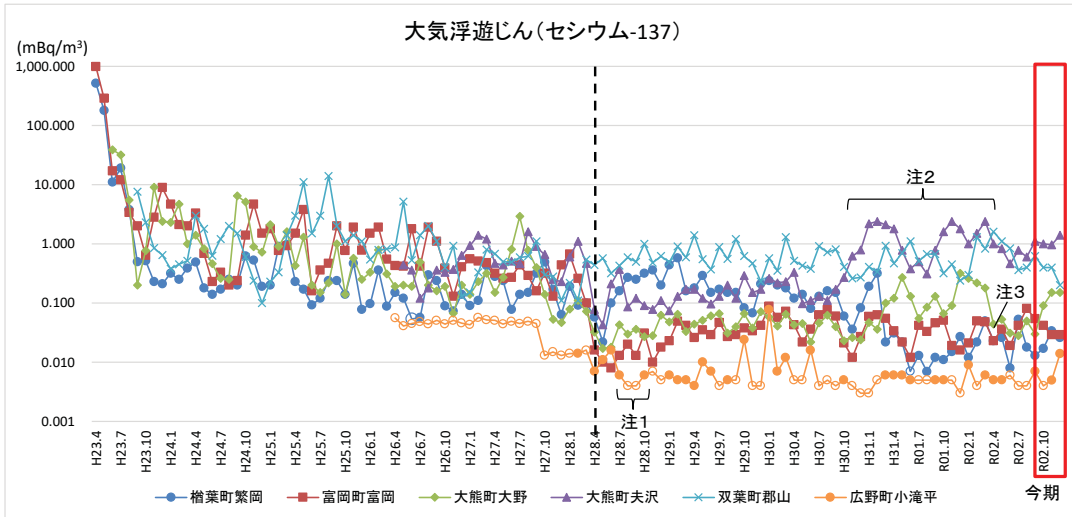

・白抜きのプロットは検出下限値未満であるため、検出下限値をプロットしている。  
 ・事故後は緊急時の簡易法で分析しており検出下限値が高かったが、平成28年4月(点線)から分析方法を従来の方法に戻し、検出下限値が低下。  
 注1: 富岡町富岡は機器不具合のため平成28年7月から10月は参考値  
 注2: 大熊町夫沢が平成30年度及び令和元年度の秋期～冬期にかけてセシウム-137濃度が上昇した要因は、土木工事により局舎周辺が裸地化し、風によって微細な土壌粒子が浮遊しやすい環境となり、強風により浮遊した土壌粒子を捕集した影響と考えられる。  
 注3: 測定地点を、福島県旧原子力センターから大熊町旧役場庁舎に令和2年4月1日から変更した。

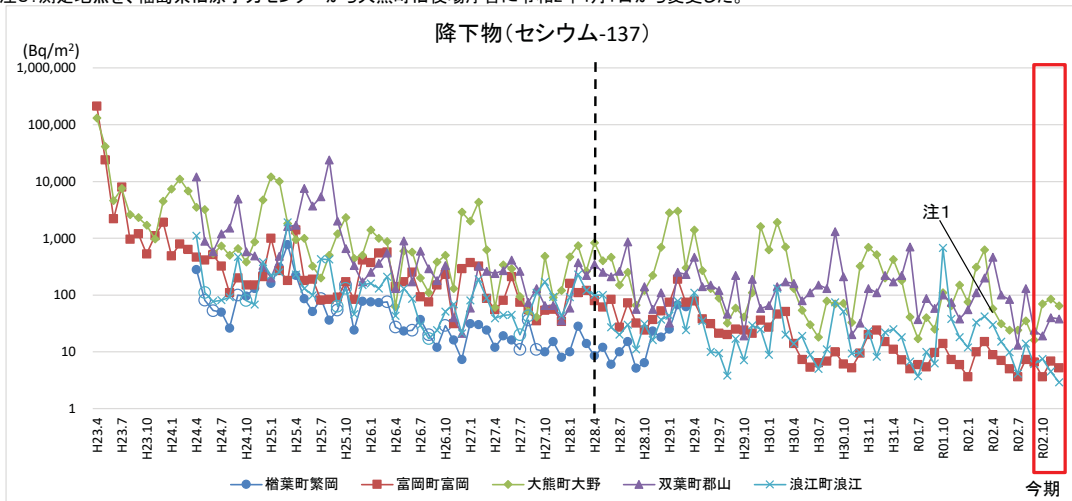

・白抜きのプロットは検出下限値未満であるため、検出下限値をプロットしている。  
 ・事故後は緊急時の簡易法で分析しており検出下限値が高かったが、平成28年4月(点線)から分析方法を従来の方法に戻し、検出下限値が低下。  
 注1: 測定地点を、福島県旧原子力センターから大熊町旧役場庁舎に令和2年4月1日から変更した。

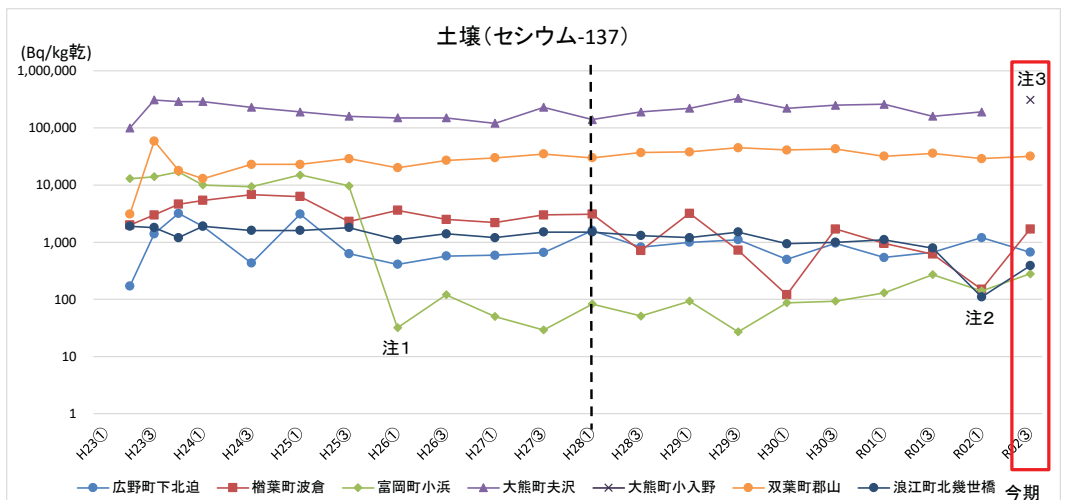

・事故後は緊急時の簡易法で分析しており検出下限値が高かったが、平成28年4月(点線)から分析方法を従来の方法に戻し、検出下限値が低下。  
 ・今期は測定対象外。  
 注1: 除染による減少  
 注2: 浪江町北幾世橋は、従来の採取地が耕作により採取不可能になったため、同地点内で採取地を変更して除染終了後の土壌を採取した。  
 注3: 大熊町夫沢は中間貯蔵施設工事により採取不可能となったため、令和2年度第3四半期より大熊町小入野で試料採取を行っている。

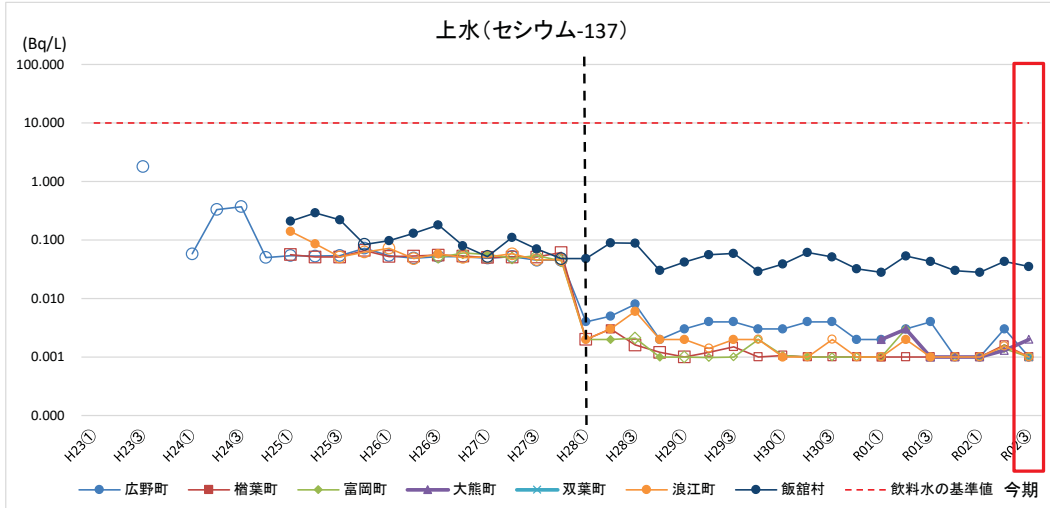

・白抜きのプロットは検出下限値未満であるため、検出下限値をプロットしている。  
 ・事故後は緊急時の簡易法で分析しており検出下限値が高かったが、平成28年4月(点線)から分析方法を従来の方法に戻し、検出下限値が低下。

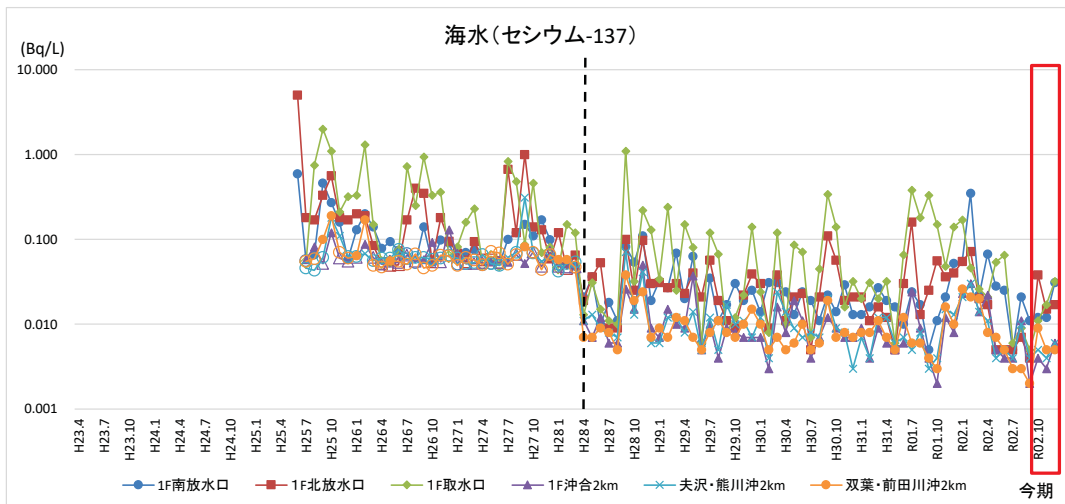

・白抜きのプロットは検出下限値未満であるため、検出下限値をプロットしている。  
 ・事故後は緊急時の簡易法で分析しており検出下限値が高かったが、平成28年4月(点線)から分析方法を従来の方法に戻し、検出下限値が低下。

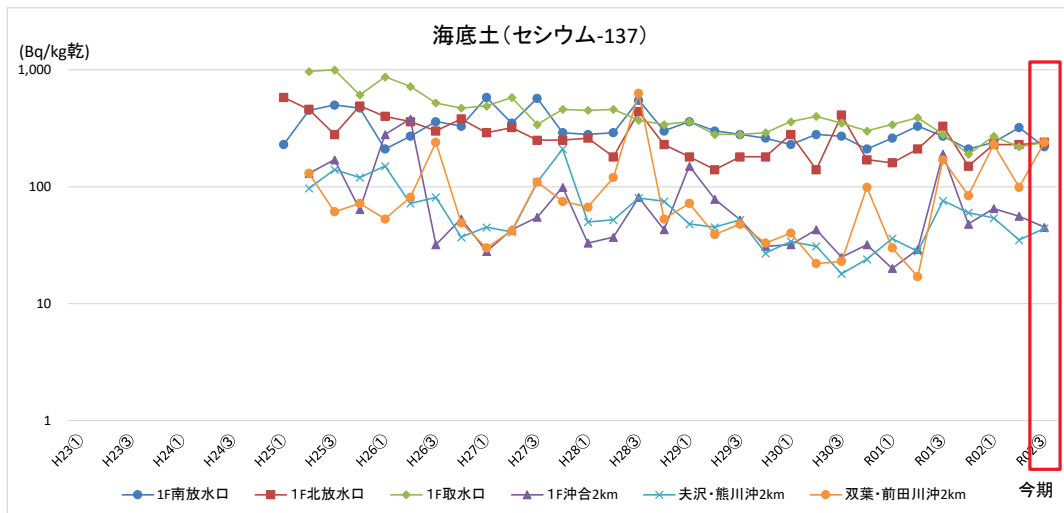



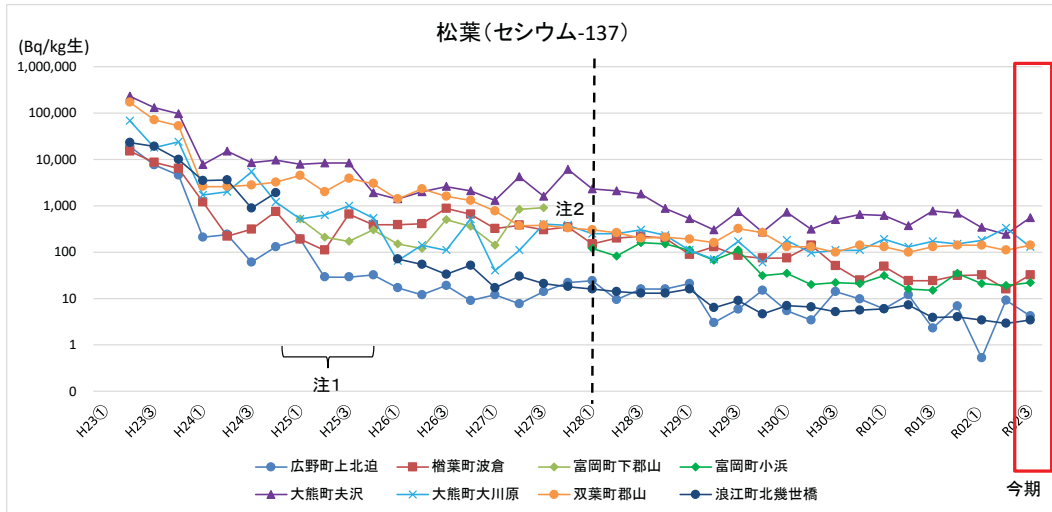

・事故後は緊急時の簡易法で分析しており検出下限値が高かったが、平成28年4月(点線)から分析方法を従来の方法に戻し、検出下限値が低下。  
 注1: 浪江町北幾世橋は平成25年度は調査未実施  
 注2: 富岡町下郡山は平成27年度第4四半期以降試料採取が困難となったため、平成28年度第1四半期より富岡町小浜で試料採取を行っている。

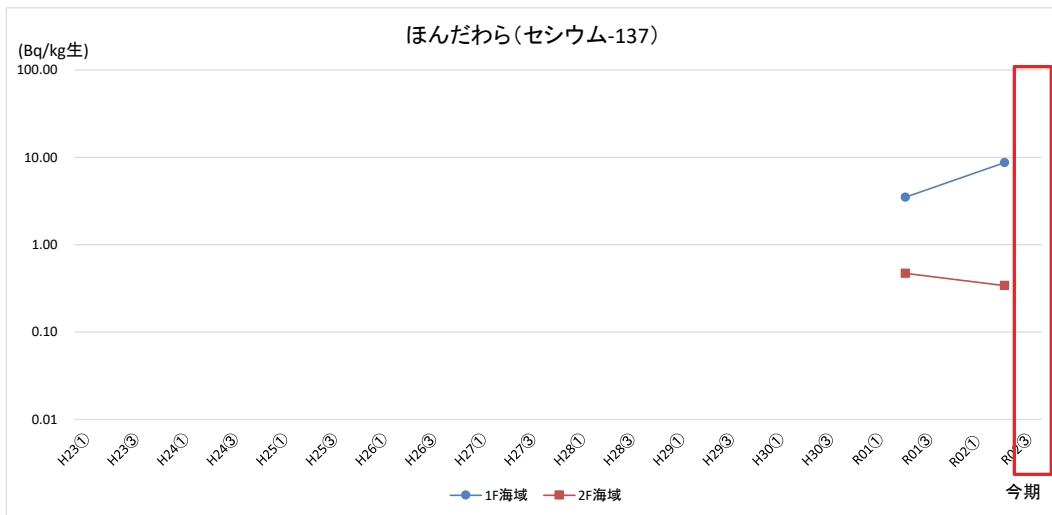

## 用語の解説

### 1 同程度

空間線量率の測定値は、測定装置の設置場所周辺の環境変化、測定機器の更新等により変動するため、それぞれの測定地点における測定値が同様の測定を実施しているとみなせる期間の値の範囲内であったとき又はその範囲を下回った場合において、測定器系のトラブルが認められない場合には、同程度とします。空間積算線量、環境試料も同様です。

### 2 降雪による自然放射線レベルの変動

一般に降雪時には、空気中に舞い上がっているラドン<sup>※1</sup>、トロン<sup>※2</sup>及びその子孫核種並びに大気浮遊じん等に含まれる自然の放射性物質が、雨滴等に取り込まれ地表付近に降下し、降り始めの一時期に空間線量率が上昇します。また、降雪が多くなると地表の水分による放射線の吸収作用により、大地からの放射線が遮へいされ、空間線量率が低下することがあります。

福島県においては、福島第一原子力発電所事故の影響により、およそ300 nGy/h以下の地域では、自然の放射性物質が地表付近に降下するため、一時的に空間線量率が上昇しますが、300 nGy/hを超える地域では、自然の放射性物質による上昇に比べ、降雪による遮へい効果が大きいため、一時的に低下する傾向が見られます。

※1 ラドン 大地に由来するウラン-238 から始まる壊変（ウラン系列）で生成されたラジウム-226 が壊変した放射性の希ガス（ラドン-222）です。

※2 トロン 大地に由来するトリウム-232 から始まる壊変（トリウム系列）で生成されたラジウム-224 が壊変した放射性の希ガス（ラドン-220）です。

### 3 ガンマ線放出核種

環境試料に含まれるガンマ線を放出する核種のうち、原子力発電所からの影響を評価するため、クロム-51、マンガン-54、コバルト-58、鉄-59、コバルト-60、ジルコニウム-95、ニオブ-95、ルテニウム 106、アンチモン-125、セシウム-134、セシウム-137 及びセリウム-144 等のうち、定められた分析方法の対象核種を測定対象としています。また、松葉、ほんだわらについては、これらに加えてヨウ素も対象としています。

### 4 ベータ線放出核種

環境試料に含まれるベータ線を放出する核種のうち、原子力発電所からの影響を評価するため、トリチウム及びストロンチウム-90 を測定対象としています。

## 5 アルファ線放出核種

環境試料に含まれるアルファ線を放出する核種のうち、原子力発電所からの影響を評価するため、プルトニウム-238、プルトニウム-239+240 を測定対象としています。また、土壌については、これらに加えてウラン-234、ウラン-235、ウラン-238、アメリカシウム-241、キュリウム-244 も対象としています。

## 6 原子力発電所等に由来する影響

環境試料の核種濃度については、昭和55年以前に行われた中国の大気圏核実験の影響により、セシウム-137 の放射能レベルの上昇が松葉などに見られるとともに、ほうれんそうなどの試料からジルコニウム-95、ニオブ-95、セシウム-137、セリウム-144 などが検出されました。

その後、中国の大気圏核実験の停止に伴い、全体的に環境試料の放射能レベルは減少していましたが、現在に至っても、半減期の長いセシウム-137、ストロンチウム-90、プルトニウムが全国的に微量ながら検出されています。

昭和61年に起きた旧ソ連チェルノブイリ原子力発電所の事故により、県内でもヨウ素-131、セシウム-134、セシウム-137 などが一時的に検出されましたが、現在ではその影響は極めて小さなものとなっています。

福島第一原子力発電所の事故の影響により、多くの試料からセシウム-134、セシウム-137 などが検出されています。また、土壌などの試料からはコバルト-60、アンチモン-125 も検出されています。

## 7 大気浮遊じんの全アルファ放射能及び全ベータ放射能の相関関係

通常、一般環境の大気浮遊じんの全アルファ・全ベータ放射能濃度は、大気が安定し、風が弱いときは高い傾向を示し、降雨雪時や強風の時は低い、というように変動していますが、自然界のラドン、トロン濃度を反映し、一定の相関をもっていることが知られています。これに対して、人工の放射性物質を含む浮遊じんが降下すると、この相関から外れます。

これまで、中国の核実験や旧ソ連チェルノブイリ原子力発電所事故、福島第一原子力発電所事故の事故直後の際には、浮遊じん中の全ベータ放射能が高くなり、この相関から大きく離れた事例が見られました。

## 8 検出限界

放射能測定において、検出可能な最小の量又は濃度をいいます。測定値が検出限界以上であれば、その数値は十分に信頼性があるものとされます。

検出限界は測定試料の種類や量、測定条件の違い等により、測定ごとに変動します。

同じ種類の複数の試料で測定値が検出限界未満であった場合でも、それぞれの試料の検出限界は異なるため、本報告書においては、これらを一律に「ND」（Not Detected の略）と表記しています。「ND～（数値）」は、測定結果に検出限界未満のものと検出限界以上のものが存在することを表しています。この場合、右側の数値は「検出限界以上の数値の最大値」を表しています。

## 9 飲料水の基準値

「WHO飲料水水質ガイドライン」で定められている飲料水中の放射性核種のガイダンスレベルのことで、セシウム-134、セシウム-137 ともに10Bq/Lと定められています。

## 10 降下物

雨水及びちりを捕集し、その中に含まれる放射性物質を調査しています。これまで、過去に行われていた大気圏内での核爆発実験の影響、チェルノブイリ原子力発電所の事故、福島第一原子力発電所の事故の影響により核分裂生成物が確認されています。

## 11 大気浮遊じん

原子力発電所から放出される粒子状の放射性物質を把握するため、大気中に浮遊するじん埃（ほこり）を捕集し、その放射能を測定しています。福島第一原子力発電所の事故の影響により、セシウム-134、セシウム-137 が検出されています。

## 12 土壌

原子力発電所から放出された放射性物質の蓄積状況を把握するため、土壌を採取し、その放射能を測定しています。福島第一原子力発電所の事故の影響により、コバルト-60、ストロンチウム-90、アンチモン-125、セシウム-134、セシウム-137、プルトニウム-238、プルトニウム-239+240、アメリカシウム-241、キュリウム-244 が検出されています。

## 13 指標生物

環境中の微量元素の濃縮効果が期待でき、かつ、その地域で容易に採取できる生物であって、その放射能監視を行うことが簡便かつ有効である生物をいいます。陸上では松葉、海洋ではほんだわらがあります。

## 第 2 測 定 項 目

令和2年度第3四半期（令和2年10月～令和2年12月）測定分

### 1 測定項目

#### (1) 空間放射線

項目	計画地点数	調査地点数 (今期)	測定頻度	実施機関
空間線量率	39	39	連続	環境創造センター
空間積算線量	64	64	3ヵ月積算	

#### (2) 環境試料

区分	試料名	計画地点数	調査地点数 (今期)	採取回数 (今期)	採取頻度	測定試料数(今期)								実施機関		
						全β	γ	<sup>131</sup> I	<sup>3</sup> H	Sr	U	Pu	Am,Cm			
大 気	大気浮遊じん	17	17	3	毎月	連続 全α全β	51								環境創造 センター	
		25	25	3			75									
	大気中水分	5	5	3	毎月			15								
降下物	降下物	10	10	3	毎月		30									
土 壤	土 壤	15	15	1	年2回		15							環境創造 センター		
			0	0	年1回				0	0	0	0				
陸 水	上 水	13	13	1	年4回		13		13				環境創造 センター			
			0	0	年1回				0		0					
海 水	海 水	6(*1)	6(*1)	3	毎月	18	18		18	18		18				環境創造 センター
		2(*2)	2(*2)	1	年4回	2	2		2							
			0	0	年1回					0		0				
海 底 土	海 底 土	6(*1)	6(*1)	1	年4回		6			6		6			環境創造 センター	
		2(*2)	2(*2)	1	年4回		2									
			0	0	年1回					0		0				
指 標 植 物	松 葉	15	15	1	年4回		15	15						環境創造 センター		
指 標 海 洋 生 物	ほんだわら	2	0	0	年1回		0	0		0		0				

\*1 東京電力ホールディングス(株) 福島第一原子力発電所周辺海域

\*2 東京電力ホールディングス(株) 福島第二原子力発電所周辺海域

### 2 測定項目（比較対照地点調査）

#### (1) 空間放射線

項目	計画地点数	調査地点数 (今期)	測定頻度	実施機関
空間線量率	3	3	連続	環境創造センター

#### (2) 環境試料

区分	試料名	計画地点数	調査地点数 (今期)	採取回数 (今期)	採取頻度	測定試料数(今期)								実施機関
						全β	γ	<sup>131</sup> I	<sup>3</sup> H	Sr	U	Pu	Am,Cm	
大 気	大気浮遊じん	7	7	3	毎月		21						環境創造 センター	
	大気中水分	1	1	3				3						
降下物	降下物	2	2	3	毎月		6							
土 壤	土 壤	7	0	0	年1回		0			0		0		環境創造 センター
		1							0		0			
陸 水	上 水	2	0	0	年1回		0		0					
		1							0		0			
海 水	海 水	1	0	0	年1回	0	0		0	0		0		
海 底 土	海 底 土	1	0	0	年1回		0			0		0		
指 標 植 物	松 葉	5	5	1	年4回		5	5						

図2-1 環境放射能等測定地点（福島第一・第二原子力発電所周辺）



図2-2 環境放射能等測定地点（広域）





図2-3 環境試料採取地点（福島第一・第二原子力発電所周辺）

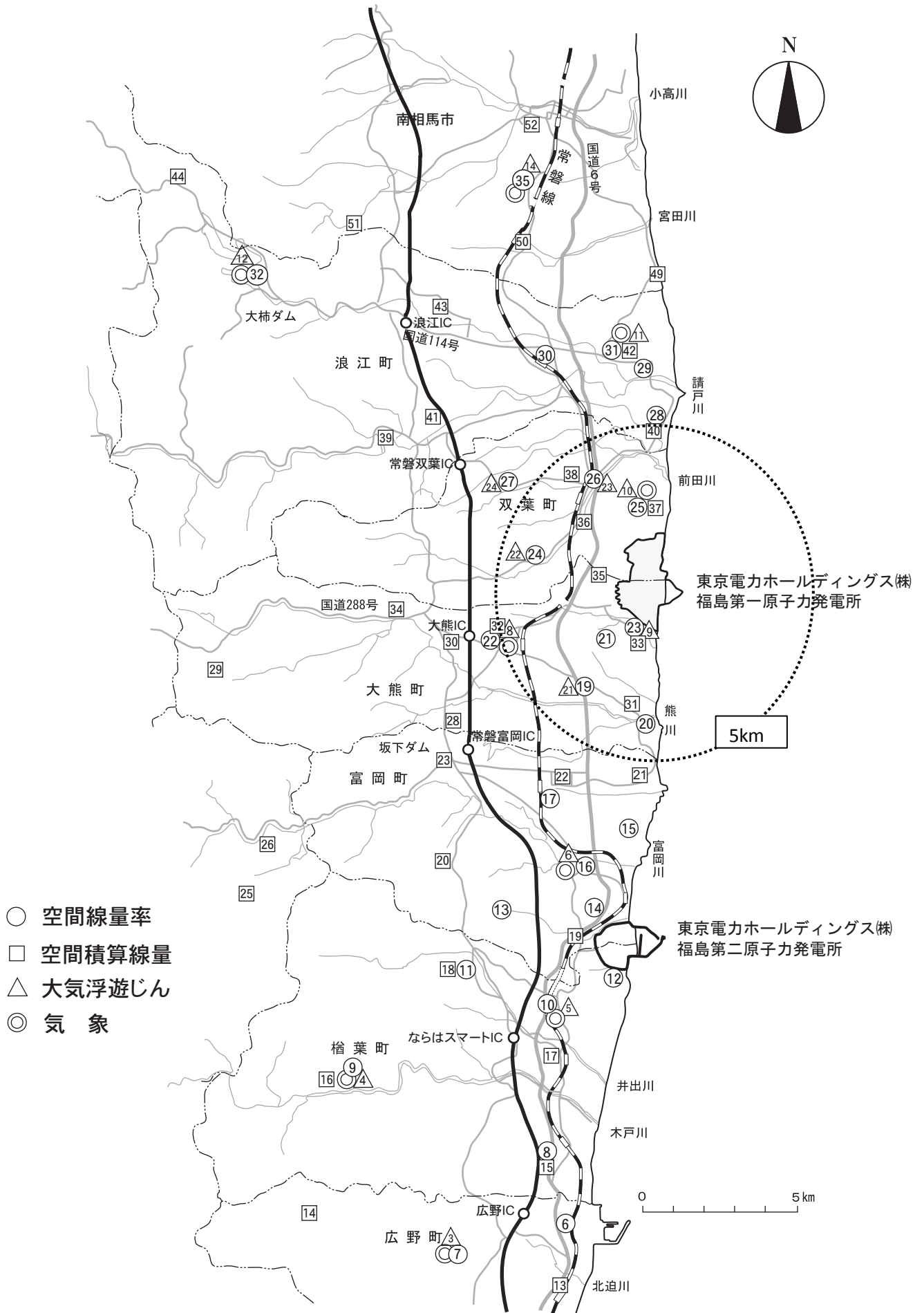

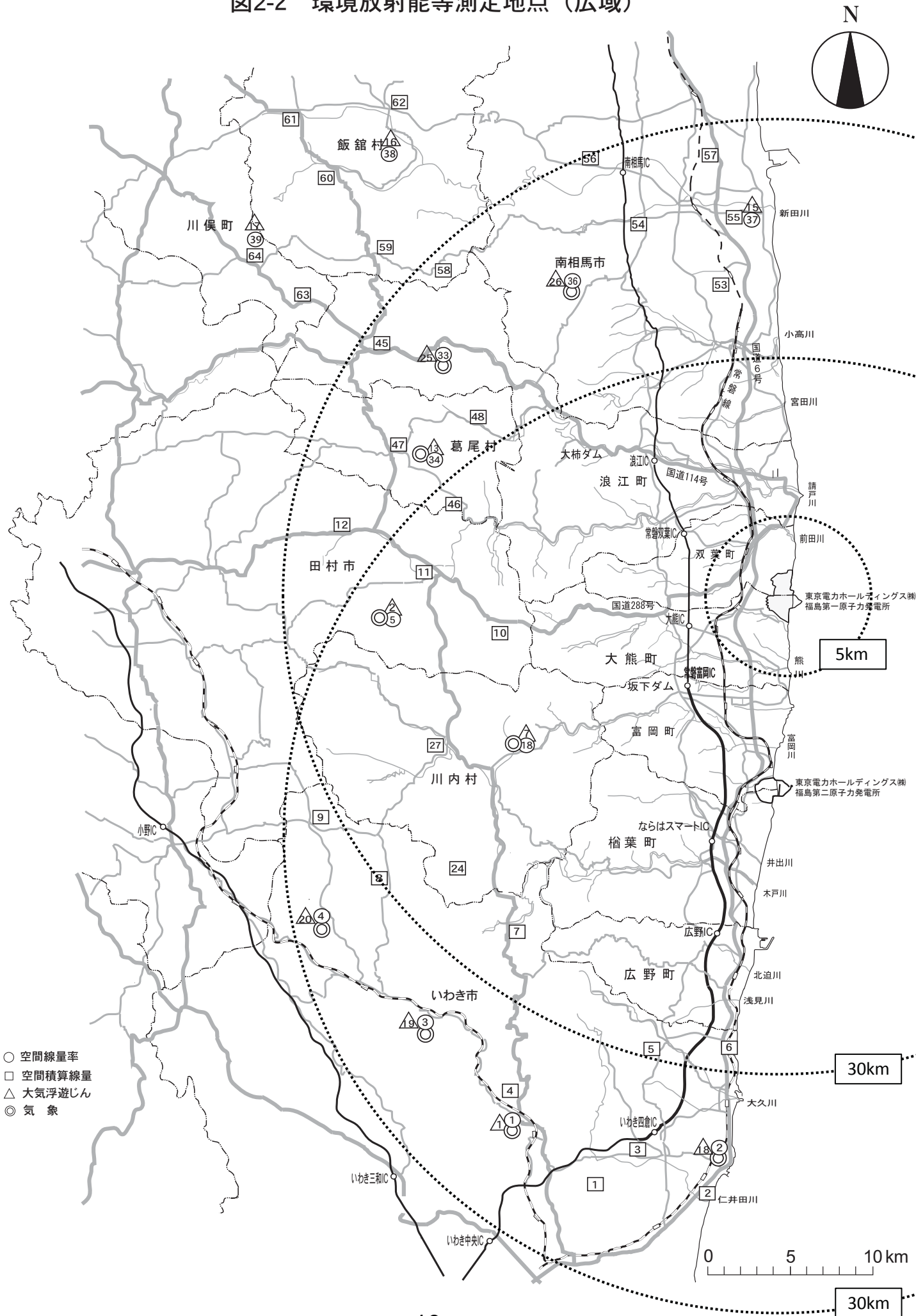

図2-4 環境試料採取地点（広域）



図2-5 環境放射能等測定地点及び環境試料採取地点（県内全域）

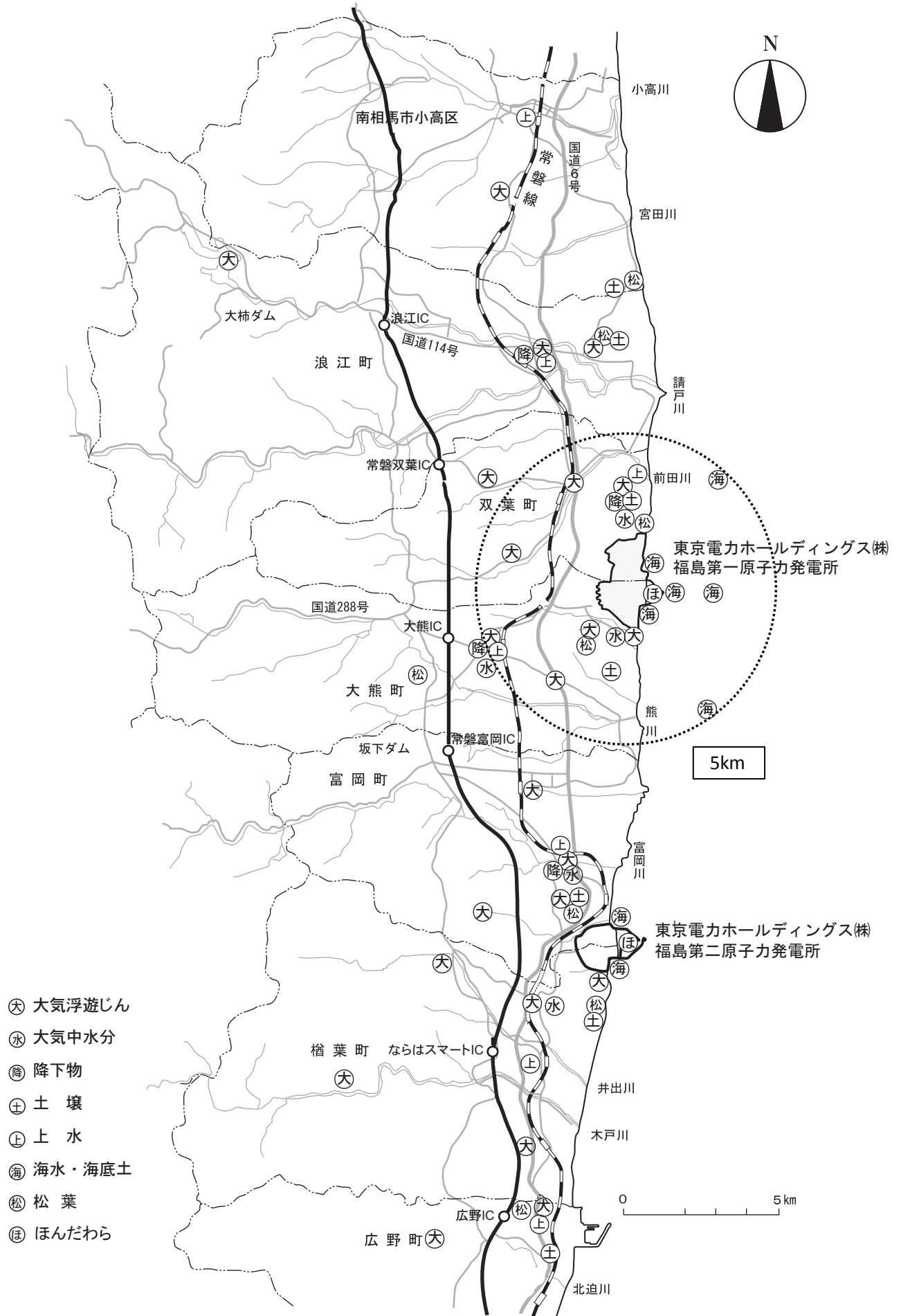

- 空間線量率
- ⊕ 大気浮遊じん
- ⊖ 大気中水分
- ⊙ 降水物
- ⊕ 土壌
- ⊕ 海水・海底土
- ⊕ 上水
- ⊕ 松葉

### 第 3 測 定 方 法

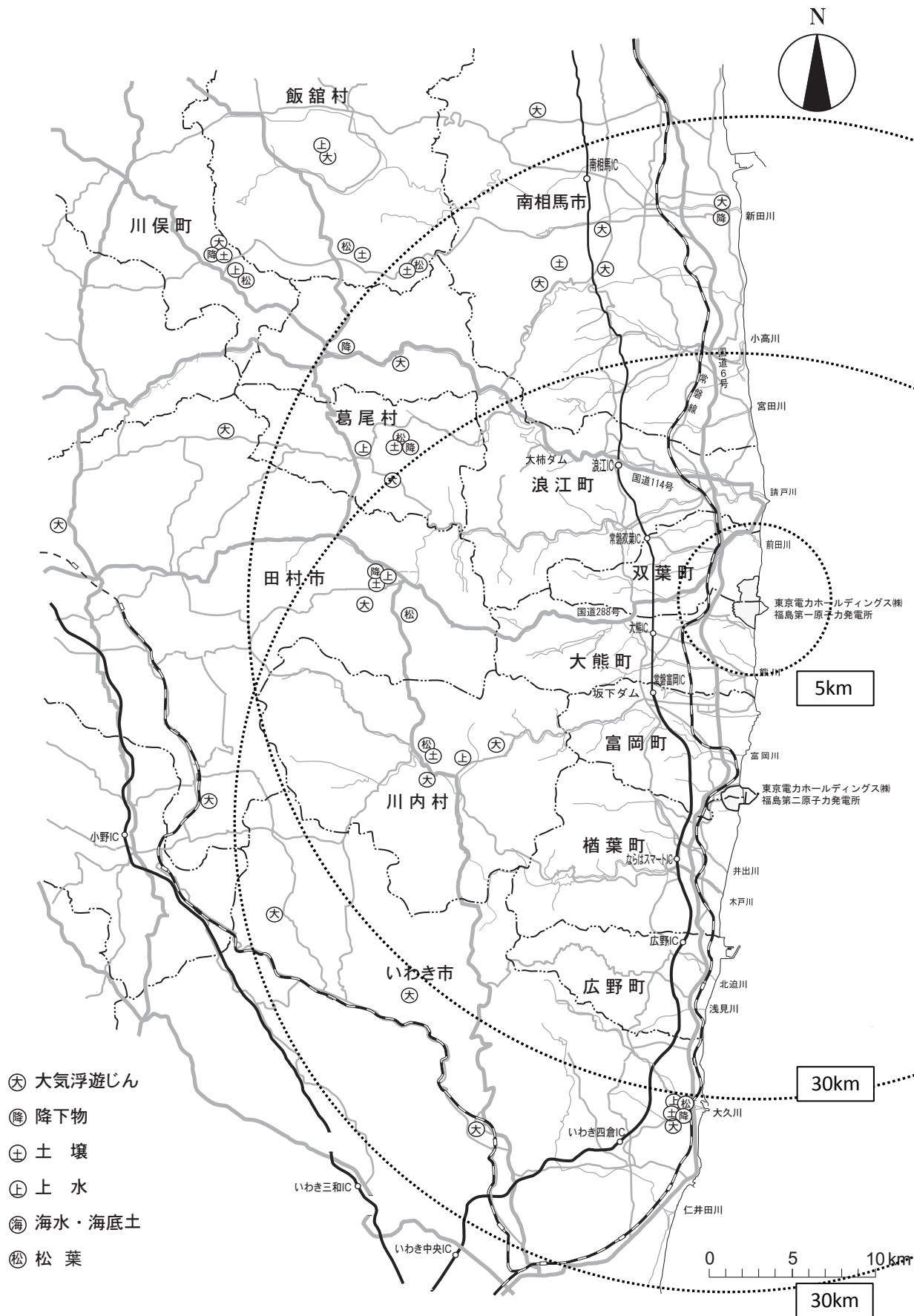
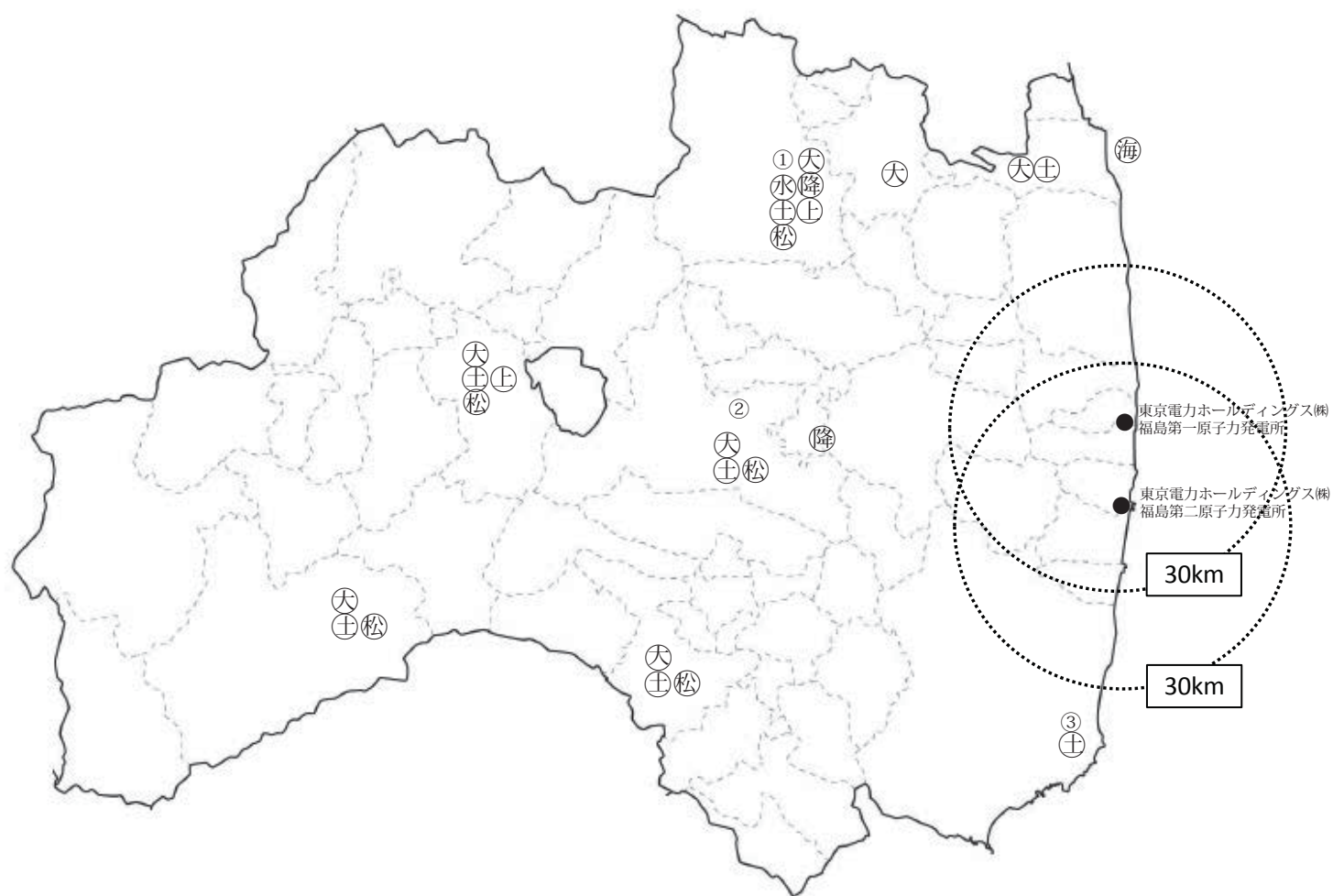
測定項目		測定装置	測定方法
空間放射線	空間線量率	モニタリングポスト	検出器：低線量計 2"φ×2"NaI(Tl)シンチレーション検出器（日立製作所製 ADP-1122型他） 高線量計 14Lアルミ製加圧型球形電離箱検出器（日立製作所製 RIC-348型他） 測定位置：地表上約3m、約1m 校正線源： <sup>60</sup> Co、 <sup>137</sup> Cs及び <sup>226</sup> Ra
	空間積算線量	蛍光ガラス線量計	測定法：文部科学省編「蛍光ガラス線量計を用いた環境γ線量測定法」（平成14年制定） 線量計：蛍光ガラス線量計（AGCテクノグラス製 SC-1型） 測定器：蛍光ガラス線量計測装置（AGCテクノグラス製 FGD-202型） 測定位置：地表上約1m 校正線源： <sup>137</sup> Cs
環境試料	大気浮遊じんの全アルファ放射能及び全ベータ放射能	ダストモニタ	測定法：6時間連続集じん、6時間放置後全アルファ及び全ベータ放射能を6時間同時測定 集じん法：ろ紙ステップ式（吸引量：約90m <sup>3</sup> /6時間） 使用ろ紙：アドバンテック東洋製 HE-40T型 検出器：ZnS(Ag)シンチレータとプラスチックシンチレータの貼合せ検出器（日立製作所製 ADC-121他） 採取位置：地表上約3m、約2.3m 校正線源： <sup>241</sup> Am及び <sup>36</sup> Cl
		リアルタイムダストモニタ	測定法：全アルファ及び全ベータ放射能を6時間連続集じん同時測定 集じん法：ろ紙ステップ式（吸引量：18m <sup>3</sup> /6時間） 使用ろ紙：アドバンテック東洋製 HE-40T型 検出器：ZnS(Ag)シンチレータとプラスチックシンチレータの貼り合わせ検出器（日立製作所製 ADC-2121） 採取位置：地表上約2m 校正線源： <sup>241</sup> Am及び <sup>36</sup> Cl
		リアルタイムダストモニタ（福島第一原子力発電所からおおむね5km圏内）	測定法：全アルファ及び全ベータ放射能を6時間連続集じん同時測定 集じん法：ろ紙ステップ式（吸引量：11m <sup>3</sup> /6時間） 使用ろ紙：ミルポア製 FSLW型 検出器：プレーナシリコンα/β放射線検出器（キャンベラ製 CAM-2*450ASV） 採取位置：地表上約2m 校正線源： <sup>241</sup> Am及び <sup>36</sup> Cl
	全ベータ放射能（海水）	β線自動測定装置	測定法：文部科学省編「全ベータ放射能測定法」（昭和51年改訂） 測定器：低バックグラウンドガスフローカウンタ（日立製作所製 LBC-4202B型） 校正線源：U <sub>3</sub> O <sub>8</sub>
	核種濃度	γ線放出核種分析装置	測定法：文部科学省編「ゲルマニウム半導体検出器によるガンマ線スペクトロメトリー」（平成4年改訂） 測定器：ゲルマニウム半導体検出器（キャンベラ製 GC3018型他） 多波高分析器（キャンベラ製 LYNX DSA MCA型他）
β線自動測定装置		測定法：文部科学省編「トリチウム分析法」（平成14年改訂） 測定器：低バックグラウンド液体シンチレーション検出装置（日立製作所製 LSC-LB7型他）	

測定項目		測定装置	測定方法
環境 試料	放射性ストロンチウム濃度	$\beta$ 線自動測定装置	測定法：文部科学省編「放射性ストロンチウム分析法」（平成15年改訂）に定めるイオン交換法 測定器：ローバックグラウンドガスフローカウンタ（日立製作所製 LBC-4202B型） 校正線源： $^{90}\text{Sr}$
	ウラン濃度	$\alpha$ 線放出核種分析装置	測定法：文部科学省編「ウラン分析法」（平成14年改訂）に定めるTBP（リン酸三ブチル）抽出法 測定器：シリコン半導体検出器（ORTEC製 BU-017-450型他） 多波高分析器（ORTEC デジタルMCA（ソフトウェア）他） 校正線源： $^{237}\text{Np}$ 、 $^{241}\text{Am}$ 及び $^{244}\text{Cm}$
	アメリカシウム、キュリウム及びプルトニウム濃度	$\alpha$ 線放出核種分析装置	測定法：文部科学省編「プルトニウム分析法」（平成2年改訂）及び「アメリカシウム分析法」（平成2年）に定めるイオン交換法 測定器：シリコン半導体検出器（ORTEC製 BU-017-450型他） 多波高分析器（ORTEC デジタルMCA（ソフトウェア）他） 校正線源： $^{237}\text{Np}$ 、 $^{241}\text{Am}$ 及び $^{244}\text{Cm}$

環境試料放射能測定方法詳細一覧表

(全β放射能、Cs-134、Cs-137濃度・H-3濃度・Sr-90濃度・U-234、U-235、U-238濃度・Pu-238、Pu-239+240濃度・Am-241、Cm-244濃度)

項目	試料名	大気浮遊じん			
		簡易型ダストサンプラー(福島第一原子力発電所から30km圏内)	簡易型ダストサンプラー(比較対照地点)	連続ダストサンプラー	連続ダストモニタ
	核種	Cs-134、Cs-137			
試料採取	採取方法	ハイボリウムエアサンプラーによる連続採取 ・採取位置:地表上約1m	ハイボリウムエアサンプラーによる24時間採取 ・採取位置:地表上約1m	ダストサンプラーによる連続採取 ・採取位置:地表上約2m	ダストモニタによる連続採取 ・採取位置:地表上約2~3m
	採取容器等	ろ紙(GB-100R)		ろ紙(HE-40T)	
	採取量	約34,500m <sup>3</sup>	約1,150m <sup>3</sup>	約2,000m <sup>3</sup>	約11,000m <sup>3</sup>
	前処理(酸などの薬品添加を実施しているか)	なし			
	採取器具のコンタミ防止(試料採取器具を適切に使用しているか)	・地点毎に採取器具を専用としている。 ・ろ紙が触れる部分を使用毎に洗浄している。		試料毎に分けて採取している。	
前処理	方法	約1週間毎に回収したろ紙を打ち抜き型を用いて打ち抜き、1ヶ月分をU8容器に収納する。	24時間集塵し、ろ紙を全量丸めてU8容器に収納する。	約1週間毎に回収した集じんろ紙の集じん箇所を打ち抜き型を用いて打ち抜き、1ヶ月分をU8容器に収納する。	1ヶ月分の集じんろ紙を電気炉にて加熱分解し灰にする。
	分取、縮分の代表性(高濃度試料分析の際に、試料を分取して測定している場合)	1週間分の集じんろ紙(203×254mm)を47.5φmmの打ち抜き器を用いて12ヶ所計52%を採取する。これを1ヶ月分まとめて週ごとのかたよりが出ないよう順にU8へ収納する。	24時間集塵し、ろ紙を全量丸めてU8容器に収納する。	50φmmの円の中心から46φmmを打ち抜き84.64%を採取する。ろ紙には均一に採取されている。これを1ヶ月分まとめてU8容器底面に収納する。	灰にした試料全量をU8容器に充填する。
	前処理でのコンタミ防止とその確認法	U8容器は新品を使用し、試料充填後、2重に袋掛けをしている。			・加熱分解に用いる磁性皿は、検体毎に洗浄及び空焼き(600℃)。 ・充填する時に用いる器具類はポリエチレンフィルムで養生して使用。 ・U8容器は新品を使用し、試料充填後、2重に袋掛けをしている。
測定	測定装置	Ge半導体検出装置			
	測定試料状態	生			灰
	測定容器	U8容器			
	供試料量	約18,000m <sup>3</sup>	約1,150m <sup>3</sup>	約1,700m <sup>3</sup>	約11,000m <sup>3</sup>
	測定時間	80,000秒	80,000秒	80,000秒	80,000秒
	測定下限値	約0.002~0.007mBq/m <sup>3</sup>	約0.03~0.04mBq/m <sup>3</sup>	約0.01~0.03mBq/m <sup>3</sup>	約0.005~0.01mBq/m <sup>3</sup>
	測定におけるコンタミ防止とその確認法	定期的にGe半導体検出器においてBG測定を行い、汚染のないことを確認している。			
校正	使用線源	Cd-109、Co-57,60、Ce-139、Cr-51、Sr-85、Cs-137、Mn-54、Y-88 日本アイソトープ協会製造のJCSS校正証明書付きの標準線源を使用している。これによりトレーサビリティを担保している。			
	線源校正頻度	(年1回)Co線源や混合線源(U8・マリネリ)で幾何効率校正と計数効率校正を実施			
	BG測定頻度	月1回 試料測定時間の2倍以上			
備考		平成26年7月:測定開始 平成30年4月:1ヶ月毎の測定に切り換え 令和2年4月:測定時間変更(12,000秒→80,000秒)	平成23年11月:測定開始 平成27年7月:測定時間変更(3,600秒→20,000秒) 平成28年4月:測定時間変更(20,000秒→80,000秒)	平成28年4月:測定開始 平成30年4月:1ヶ月毎の測定に切り換え 令和2年4月:測定時間変更(15,000秒→80,000秒)	平成27年10月:測定時間変更(3,600秒→21,600秒) 平成28年4月:前処理変更(生→灰化)、測定時間変更(21,600秒→80,000秒)

項目	試料名	大気浮遊じん		大気中水分	
		リアルタイムダストモニタ	リアルタイムダストモニタ(福島第一原子力発電所からおおむね5km圏内)	福島第一原子力発電所から30km圏内	比較対照地点
	核種	Cs-134, Cs-137		H-3	
試料採取	採取方法	ダストモニタによる連続採取 ・採取位置:地表上約2m		シリカゲルを充填したカラムに大気を通過させ、大気に含まれる水分を捕集する。	
	採取容器等	ろ紙(HE-40T)	ろ紙(JCAM/ROLL (フィルターコード:FSLW))	シリカゲルを充填した、ガラスカラム(φ55mm×H400mm)2本	
	採取量	約2,200m <sup>3</sup>	約1,250m <sup>3</sup>	約4.5~45m <sup>3</sup>	
	前処理 (酸などの薬品添加を実施しているか)	なし		なし	
	採取器具のコンタミ防止 (試料採取器具を適切に使用しているか)	試料毎に分けて採取している。		シリカゲルを充填したガラスカラムは地点毎に専用としている。	
前処理	方法	1ヶ月分の集じんろ紙を電気炉にて加熱分解し灰にする。	1ヶ月分の集じんろ紙を全量丸めてU8容器に収納する。	減圧蒸留法	
	分取、縮分の代表性 (高濃度試料分析の際に、試料を分取して測定している場合)	灰にした試料全量をU8容器に充填する。	1ヶ月分の集じんろ紙を全量丸めてU8容器に収納する。	シリカゲルに吸着させた水分を全量回収し、十分に混合する。 その後、所定量を減圧蒸留する。	
	前処理でのコンタミ防止 とその確認法	・加熱分解に用いる磁性皿は、検体毎に洗浄及び空焼き(600℃)。 ・充填する時に用いる器具類はポリエチレンフィルムで養生して使用。 ・U8容器は新品を使用し、試料充填後、2重に袋掛けをしている。	U8容器は新品を使用し、試料充填後、2重に袋掛けをしている。	・前処理器具は大気中水分専用器具を使用している。 ・使用するガラス器具類は洗浄後十分に乾燥させたものを使用している。 ・テフロンバイアルは毎回新品を使用している。	
測定	測定装置	Ge半導体検出装置		ローバックグラウンド液体シンチレーション検出装置	
	測定試料状態	灰	生	液体シンチレータ混合物	
	測定容器	U8容器		100 mLテフロンバイアル	
	供試料量	約2,200m <sup>3</sup>	約1,250m <sup>3</sup>	約50.00 mL	
	測定時間	80,000秒		30,000 秒	
	測定下限値	約0.02~0.06mBq/m <sup>3</sup>	約0.02~0.06mBq/m <sup>3</sup>	約1 mBq/m <sup>3</sup> ~10 mBq/m <sup>3</sup>	
	測定におけるコンタミ防止 とその確認法	定期的にGe半導体検出器においてBG測定を行い、汚染のないことを確認している。		試料毎に新品のバイアル瓶を使用している。 検出器の汚染確認は、毎測定時にBG測定で実施。	
校正	使用線源	Cd-109、Co-57.60、Ce-139、Cr-51、Sr-85、Cs-137、Mn-54、Y-88		H-3	
	線源校正頻度	(年1回)Co線源や混合線源(U8・マリネリ)で幾何効率校正と計数効率校正を実施		(納入時) メーカーにて効率校正 (1年毎) メーカーによる簡易点検、精密点検、各1回。 精密点検時に、密封線源により効率確認。	
	BG測定頻度	月1回 200,000秒		測定の都度	
備考	平成28年4月:測定開始	平成27年4月:測定開始 ろ紙がPTFE製のため減容不可	平成30年4月:測定開始		

項目	試料名	降下物	
		福島第一原子力発電所から30km 圏内	比較対照地点
	核種	Cs-134、Cs-137	
試料採取	採取方法	建物屋上等に水盤を設置し、1ヶ月後に盤内の水を全量採取する。	
	採取容器等	大型水盤または小型水盤(SUS製バケツ)	
	採取量	0.5m <sup>2</sup> (大型水盤) または 0.085m <sup>2</sup> (小型水盤)	
	前処理 (酸などの薬品添加を実施しているか)	採取後、降下物1Lに対し1mLの濃塩酸を添加	
	採取器具のコンタミ防止 (試料採取器具を適切に使用しているか)	容器は据え置き又は地点毎に専用としている。	
前処理	方法	全量をガスコンロまたはマントルヒータ等で濃縮し、残渣をU8容器に採取する。	
	分取、縮分の代表性 (高濃度試料分析の際に、試料を分取して測定している場合)	採取試料全量を充填	
	前処理でのコンタミ防止 とその確認法	U8容器は新品を使用し、試料充填後、2重に袋掛けをしている。	
測定	測定装置	Ge半導体検出装置	
	測定試料状態	乾固物	
	測定容器	U8容器	
	供試料量	0.5m <sup>2</sup> (大型水盤) または 0.085m <sup>2</sup> (小型水盤)	
	測定時間	80,000秒	
	測定下限値	大型水盤: 約0.1~0.2MBq/km <sup>2</sup> 程度 小型水盤: 約0.3~0.7MBq/km <sup>2</sup> 程度	
	測定におけるコンタミ防止 とその確認法	定期的にGe半導体検出器においてBG測定を行い、汚染のないことを確認している。	
校正	使用線源	Cd-109、Co-57、60、Ce-139、Cr-51、Sr-85、Cs-137、Mn-54、Y-88 日本アイソトープ協会製造のJCSS校正証明書付きの標準線源を使用している。これによりトレーサビリティを担保している。	
	線源校正頻度	(年1回) Co線源や混合線源(U8・マリネリ)で幾何効率校正と計数効率校正を実施	
	BG測定頻度	月1回 200,000秒	
備考	8地点で大型水盤、4地点で小型水盤を使用している。 平成24年4月: 小型水盤による採取開始 平成27年6月: 比較対照地点の前処理変更(2L分取→2L濃縮) 平成28年4月: 前処理変更(2L分取・2L濃縮→全量蒸発乾固) 比較対照地点の測定時間変更(21,600秒→80,000秒)		



項目	試料名	土壌				
	核種	Cs-134, Cs-137	Sr-90	U-234, U-235, U-238	Pu-238, Pu-239+240	Am-241, Cm-244
試料採取	採取方法	裸未耕土の表層(0mmから50mm)から一地点あたり5箇所以上、計3kg程度になるまで採取する。				
	採取容器等	採土器				
	採取量	3kg程度				
	前処理 (酸などの薬品添加を実施しているか)	なし				
	採取器具のコンタミ防止 (試料採取器具を適切に使用しているか)	採土器は共用で、採取の都度洗浄を行っている。				
前処理	方法	一昼夜程度自然乾燥させ、105℃で72時間以上加熱乾燥させる。次にふるいにかき、十分に混合する。				
	分取、縮分の代表性 (高濃度試料分析の際に、試料を分取して測定している場合)	1地点当たり数箇所から採取した試料を混合し、さらに、その試料から均等に分取している。(インクリメント縮分法)				
	前処理でのコンタミ防止 とその確認法	<ul style="list-style-type: none"> <li>試料毎に前処理皿及びふるいは新品を使用</li> <li>試料毎に地点専用のSUS製ふるいを使用(比較対照地点)</li> <li>試料処理毎に汚染がないことを確認</li> <li>U8容器は新品を使用し、試料充填後、2重に袋掛けをしている。</li> </ul>				
測定	測定装置	Ge半導体検出装置	ローバックグラウンド ガスフロー計数装置	Si半導体検出装置	Si半導体検出装置	
	測定試料状態	乾土	鉄共沈物	酸化物	酸化物	
	測定容器	U8容器	ステンレス皿(25mmφ)	ステンレス板(25mmφ)	ステンレス板(25mmφ)	
	供試料量	約100g	約100g	約10g	約50g	
	測定時間	80,000秒	3,600秒	80,000秒	80,000秒	
	測定下限値	約1~10Bq/kg乾土	約0.2~0.5Bq/kg乾土	約0.1~4Bq/kg乾土	約0.01~0.2 Bq/kg乾土	
	測定におけるコンタミ防止 とその確認法	定期的にGe半導体検出器においてBG測定を行い、汚染のないことを確認している。	試料毎に新品のステンレス皿を使用し、検出器の汚染については、測定時にBG測定を行っている。	試料毎に新品のステンレス板を使用し、検出器の汚染については、毎月BG測定を行っている。	試料毎に新品のステンレス板を使用し、検出器の汚染については、毎月BG測定を行っている。	
校正	使用線源	Cd-109, Co-57.60, Ce-139, Cr-51, Sr-85, Cs-137, Mn-54, Y-88	Sr-90	Np-237, Am-241, Cm-244	Np-237, Am-241, Cm-244	Gd-148, Am-241, Cm-244
		日本アイソトープ協会製造のJCSS校正証明書付きの標準線源を使用している。これによりトレーサビリティを担保している。				
	線源校正頻度	(年1回)Co線源や混合線源(U8・マリネリ)で幾何効率校正と計数効率校正を実施	(納入時)メーカーにて効率校正(1年毎)JCAC分析確認調査時使用試料にて効率確認。	(納入時)メーカーにて効率及びエネルギー校正(1年毎)メーカーによる保守点検1回(毎月)県が密封線源により効率及びエネルギー校正を実施	(納入時)メーカーにて効率及びエネルギー校正(1年毎)メーカーによる保守点検1回(毎月)県が密封線源により効率及びエネルギー校正を実施	(納入時)メーカーにて効率及びエネルギー校正(1年毎)メーカーによる保守点検1回
	BG測定頻度	月1回 200,000秒	測定の都度	月1回 80,000秒	月1回 80,000秒	
備考		平成28年4月:採取方法変更(U8容器→採土器) Cs-134, Cs-137の前処理変更(湿土→乾土)		令和2年5月:測定開始	平成28年4月:採取方法変更(U8容器→採土器) Cs-134, Cs-137の前処理変更(湿土→乾土)	



項目	試料名	上水			
	核種	Cs-134, Cs-137	H-3	Sr-90	Pu-238, Pu-239+240
試料採取	採取方法	各地点の上水(水道水)を蛇口より容器に採取する。			
	採取容器等	ポリタンク	ポリビン	ポリタンク	ポリタンク
	採取量	20L	1L	100L	100L
	前処理 (酸などの薬品添加を実施しているか)	上水1Lに対し1mLの濃塩酸を添加	なし	上水1Lに対し1mLの濃塩酸を添加	上水1Lに対し1mLの濃硝酸を添加
	採取器具のコンタミ防止 (試料採取器具を適切に使用しているか)	採取容器については、採取地点毎に新品の容器を使用し、試料水にて共洗いを実施している。			
前処理	方法	加熱濃縮法	減圧蒸留法	イオン交換法	イオン交換法
	分取、縮分の代表性 (高濃度試料分析の際に、試料を分取して測定している場合)	採取試料全量を加熱濃縮。	1Lポリビンより上澄水100mLを分取。	採取試料全量を加熱濃縮後、イオン交換法により処理。	10分程度蛇口から上水を流しつづけた後に採取する。複数の採取容器の上水を、前処理の際に混合し、均一化を図る。
	前処理でのコンタミ防止とその確認法	<ul style="list-style-type: none"> <li>・前処理器具は上水専用または新品を使用もしくは試料毎に十分洗浄して使用</li> <li>・試料処理毎に汚染がないことを確認</li> <li>・U8容器は新品を使用し、試料充填後、2重に袋掛けをしている。</li> <li>・テフロンバイアルは毎回新品を使用している。</li> </ul>			
測定	測定装置	Ge半導体検出装置	ローバックグラウンド液体シンチレーション検出装置	ローバックグラウンドガスフロー計数装置	Si半導体検出装置
	測定試料状態	乾固物	液体シンチレータ混合物	鉄共沈物	酸化物
	測定容器	U8容器	100mLテフロンバイアル	ステンレス皿(25mmφ)	ステンレス板(25mmφ)
	供試料量	20L	約50.00mL	100L	100L
	測定時間	80,000秒	30,000秒	3,600秒	80,000秒
	測定下限値	約0.001~0.002Bq/L	約0.3~0.5Bq/L	約0.00015~0.0004Bq/L	0.000003~0.00001 Bq/L
	測定におけるコンタミ防止とその確認法	定期的にGe半導体検出器においてBG測定を行い、汚染のないことを確認している。	試料毎に新品のバイアル瓶を使用し、検出器の汚染については、測定時にBG測定を行っている。	試料毎に新品のステンレス皿を使用し、検出器の汚染については、測定時にBG測定を行っている。	試料毎に新品のステンレス板を使用し、検出器の汚染については、毎月BG測定を行っている。
校正	使用線源	Cd-109, Co-57,60, Ce-139, Cr-51, Sr-85, Cs-137, Mn-54, Y-88	H-3	Sr-90	Np-237, Am-241, Cm-244
	線源校正頻度	(年1回)Co線源や混合線源(U8・マリネリ)で幾何効率校正と計数効率校正を実施	(納入時)メーカーにて効率校正(1年毎)メーカーによる簡易点検、精密点検、各1回。精密点検時に、密封線源により効率確認。	(納入時)メーカーにて効率校正(1年毎)JCAC分析確認調査時使用試料にて効率確認。	(納入時)メーカーにて効率及びエネルギー校正(1年毎)メーカーによる保守点検1回(毎月)県が密封線源により効率及びエネルギー校正を実施
	BG測定頻度	月1回 200,000秒	測定の都度	測定の都度	月1回 80,000秒
備考	平成28年4月：前処理変更(生→加熱濃縮法)				

項目	試料名	海水				
	核種	全ベータ放射能	Cs-134, Cs-137	H-3	Sr-90	Pu-238, Pu-239+240
試料採取	採取方法	海面より深さ1mにホースを入れ、ポンプにて採取する。				
	採取容器等	ポリビン	ポリタンク	ポリビン	ポリタンク	ポリタンク
	採取量	2L	40L	1L	60L	100L
	前処理 (酸などの薬品添加を実施しているか)	なし	海水1Lに対し1mLの濃塩酸を添加	なし	海水1Lに対し1mLの濃塩酸を添加	海水1Lに対し1mLの濃硝酸を添加
	採取器具のコンタミ防止 (試料採取器具を適切に使用しているか)	採取容器については、採取地点毎に新品の容器を使用し、試料水にて共洗いを実施している。				
前処理	方法	鉄・バリウム共沈法	リンモリブデン酸アンモニウム-二酸化マンガン共沈法	減圧蒸留法	イオン交換法	イオン交換法
	分取、縮分の代表性 (高濃度試料分析の際に、試料を分取して測定している場合)	2Lポリビンより上澄水1Lを分取。	20Lポリタンク2本から10Lずつ分取。	1Lポリビンより上澄水100mLを分取。	20Lポリタンク3本使用。内2本は全量使用。残る1本は10L分取。	10分程度ポンプから海水を排水した後に採取する。複数の採取容器の海水を、前処理の際に混合し、均一化を図る。
	前処理でのコンタミ防止とその確認法	<ul style="list-style-type: none"> <li>・採取地点毎の専用容器または新品を使用</li> <li>・試料処理毎に汚染がないことを確認</li> <li>・U8容器は新品を使用し、試料充填後、2重に袋掛けをしている。</li> <li>・テフロンバイアルは毎回新品を使用している。</li> </ul>				
測定	測定装置	ローバックグラウンドガスフロー検出器	Ge半導体検出装置	ローバックグラウンド液体シンチレーション検出装置	ローバックグラウンドガスフロー計数装置	Si半導体検出装置
	測定試料状態	鉄・バリウム共沈物	リンモリブデン酸アンモニウムと二酸化マンガンの混合物	液体シンチレータ混合物	鉄共沈物	酸化物
	測定容器	ステンレス皿(25mmφ)	U8容器	100mLテフロンバイアル	ステンレス皿(25mmφ)	ステンレス板(25mmφ)
	供試料量	1L	20L以上	約50.00mL	50L	100L
	測定時間	3,600秒	80,000秒	30,000秒	3,600秒	80,000秒
	測定下限値	約0.01~0.02Bq/L	約0.001~0.002Bq/L	約0.3~0.5Bq/L	約0.0007~0.01Bq/L	0.000003~0.00001 Bq/L
	測定におけるコンタミ防止とその確認法	試料毎に新品のステンレス皿を使用し、検出器の汚染については、測定時にBG測定を行っている。	定期的にGe半導体検出器においてBG測定を行い、汚染のないことを確認している。	試料毎に新品のバイアル瓶を使用し、検出器の汚染については、測定時にBG測定を行っている。	試料毎に新品のステンレス皿を使用し、検出器の汚染については、測定時にBG測定を行っている。	試料毎に新品のステンレス板を使用し、検出器の汚染については、毎月BG測定を行っている。
校正	使用線源	U <sub>3</sub> O <sub>8</sub>	Cd-109, Co-57.60, Ce-139, Cr-51, Sr-85, Cs-137, Mn-54, Y-88	H-3	Sr-90	Np-237, Am-241, Cm-244
	線源校正頻度	測定の都度	日本アイソトープ協会製造のJCSS校正証明書付きの標準線源を使用している。これによりトレーサビリティを担保している。	(納入時)メーカーにて効率校正(1年毎)メーカーによる簡易点検、精密点検、各1回。精密点検時に、密封線源により効率確認。	(納入時)メーカーにて効率校正(1年毎)JCAC分析確認調査時使用試料にて効率確認。	(納入時)メーカーにて効率及びエネルギー校正(1年毎)メーカーによる保守点検1回(毎月)県が密封線源により効率及びエネルギー校正を実施
	BG測定頻度	測定の都度	月1回 200,000秒	測定の都度	測定の都度	月1回 80,000秒
備考			平成28年4月:前処理変更(生→リンモリブデン酸アンモニウム-二酸化マンガン共沈法)			

項目	試料名	海産土			松葉	
					福島第一原子力発電所から30km圏内	比較対照地点
		核種	Cs-134, Cs-137	Sr-90	Pu-238, Pu-239+240	Cs-134, Cs-137
試料採取	採取方法	船上から採泥器にて採取する。			採取地点付近にある樹木より2年葉を採取する。	
	採取容器等	採泥器			ビニール袋	
	採取量	3kg程度			200g程度	
	前処理 (酸などの薬品添加を実施しているか)	なし			なし	
	採取器具のコンタミ防止 (試料採取器具を適切に使用しているか)	採泥袋は地点毎に新品を使用し、採泥器は使用毎に洗浄している。			採取地点毎に新品の袋に採取	
前処理	方法	一昼夜程度自然乾燥させ、105℃で72時間以上加熱乾燥させる。次にふるいにかけ、十分に混合する。			95℃で所定時間加熱乾燥後、粉砕機により粉砕	
	分取、縮分の代表性 (高濃度試料分析の際に、試料を分取して測定している場合)	地点当たり数箇所から採取した試料を混合し、さらに、その試料から均等に分取。(インクリメント縮分法)			乾燥後の試料から所定量を均等に分取	
	前処理でのコンタミ防止とその確認法	<ul style="list-style-type: none"> <li>試料毎に前処理皿及びふるいは新品を使用</li> <li>試料処理毎に汚染確認を行い、汚染がないことを確認</li> <li>U8容器は新品を使用し、試料充填後、2重に袋掛けをしている。</li> </ul>			<ul style="list-style-type: none"> <li>加熱乾燥に用いるバットは十分洗浄して使用</li> <li>粉砕器は、地点専用のものを使用</li> <li>U8容器は新品を使用し、試料充填後、2重に袋掛けをしている。</li> </ul>	
測定	測定装置	Ge半導体検出装置	ローバックグラウンドガスフロー計数装置	Si半導体検出装置	Ge半導体検出装置	
	測定試料状態	乾土	鉄共沈物	酸化物	乾燥物	
	測定容器	U8容器	ステンレス皿(25mmφ)	ステンレス板(25mmφ)	U8容器	
	供試料量	約100g	約100g	100g	約50g	
	測定時間	80,000秒	3,600秒	80,000秒	80,000秒	
	測定下限値	約0.5~1.5Bq/kg乾土	約0.15~0.25Bq/kg乾土	約0.01~0.2 Bq/kg	約0.5~1Bq/kg生	
	測定におけるコンタミ防止とその確認法	定期的Ge半導体検出器においてBG測定を行い、汚染のないことを確認している。		試料毎に新品のステンレス皿を使用し、検出器の汚染については、測定時にBG測定を行っている。	試料毎に新品のステンレス板を使用し、検出器の汚染については、毎月BG測定を行っている。	定期的Ge半導体検出器においてBG測定を行い、汚染のないことを確認している。
校正	使用線源	Cd-109, Co-57.60, Ce-139, Cr-51, Sr-85, Cs-137, Mn-54, Y-88	Sr-90	Np-237, Am-241, Cm-244	Cd-109, Co-57.60, Ce-139, Cr-51, Sr-85, Cs-137, Mn-54, Y-88	
		日本アイソトープ協会製造のJCSS校正証明書付きの標準線源を使用している。これによりトレーサビリティを担保している。			日本アイソトープ協会製造のJCSS校正証明書付きの標準線源を使用している。これによりトレーサビリティを担保している。	
	線源校正頻度	(年1回)Co線源や混合線源(U8・マリネリ)で幾何効率校正と計数効率校正を実施	(納入時)メーカーにて効率校正(1年毎)JCAC分析確認調査時使用試料にて効率確認。	(納入時)メーカーにて効率及びエネルギー校正(1年毎)メーカーによる保守点検1回(毎月)県が密封線源により効率及びエネルギー校正を実施	(年1回)Co線源や混合線源(U8・マリネリ)で幾何効率校正と計数効率校正を実施	
	BG測定頻度	月1回 200,000秒	測定の都度	月1回 80,000秒	月1回 200,000秒	
備考						平成27年7月:比較対照地点の測定時間変更(3,600秒→10,800秒) 平成28年4月:前処理変更(生→乾燥) マニュアルに示す減容処理(灰化)は実施していない。除染等により松の木が減少しており、継続的に採取していくには、1回の採取量を抑える必要がある。また、松葉はそのまま測定しても検出可能である地点が多いことから、濃縮度を小さくしても支障ないと考えた。これらの理由から、灰までの濃縮は行わず、乾燥にとどめた。

項目	試料名	ほんだわら		
	核種	Cs-134, Cs-137	Sr-90	Pu-238, Pu-239+240
試料採取	採取方法	採取地点付近に生息しているほんだわらの葉茎部を採取する。		
	採取容器等	ビニール袋		
	採取量	9kg程度		
	前処理 (酸などの薬品添加を実施しているか)	なし		
	採取器具のコンタミ防止 (試料採取器具を適切に使用しているか)	採取地点毎に専用の器具を使用		
前処理	方法	・水洗後水切りし、95℃で所定時間加熱乾燥後、粉碎机により粉碎	・水洗後水切りし、95℃で所定時間加熱乾燥後、粉碎机により粉碎 ・乾燥後の試料を電気炉で加熱分解し、生成した灰試料をイオン交換法により処理。	・水洗後水切りし、95℃で所定時間加熱乾燥後、粉碎机により粉碎 ・乾燥後の試料を電気炉で加熱分解し、生成した灰試料をイオン交換法により処理。
	分取、縮分の代表性 (高濃度試料分析の際に、試料を分取して測定している場合)	乾燥後の試料から所定量を均等に分取	灰試料から所定量を均等に分取	灰試料から所定量を均等に分取
	前処理でのコンタミ防止とその確認法	・加熱乾燥に用いるバットは十分に洗浄して使用。 ・粉碎机は、地点専用のものを使用。 ・U8容器は新品を使用し、試料充填後、2重に袋掛けをしている。	・加熱乾燥に用いるバット及び加熱分解に用いる磁性皿は十分に洗浄して使用。 ・粉碎机は、地点専用のものを使用。	・加熱乾燥に用いるバット及び加熱分解に用いる磁性皿は十分に洗浄して使用。 ・粉碎机は、地点専用のものを使用。
測定	測定装置	Ge半導体検出装置	ローバックグラウンドガスフロー検出器	Si半導体検出装置
	測定試料状態	乾燥物	鉄共沈物	酸化物
	測定容器	U8容器	ステンレス皿(25mmφ)	ステンレス板(25mmφ)
	供試料量	約100g	約30~40g(生試料1kg相当の灰試料量)	約20~40g(生試料500g~1kg相当の灰試料量)
	測定時間	80,000秒	3,600秒	80,000秒
	測定下限値	約0.1~0.2Bq/kg生	約0.1~0.2Bq/kg生	約1~3 mBq/kg生
	測定におけるコンタミ防止とその確認法	定期的にGe半導体検出器においてBG測定を行い、汚染のないことを確認している。	試料毎に新品のステンレス皿を使用し、検出器の汚染については、測定時にBG測定を行っている。	試料毎に新品のステンレス板を使用し、検出器の汚染については、毎月BG測定を行っている。
校正	使用線源	Cd-109, Co-57,60, Ce-139, Cr-51, Sr-85, Cs-137, Mn-54, Y-88	Sr-90	Np-237, Am-241, Cm-244
	線源校正頻度	(年1回)Co線源や混合線源(U8・マリネリ)で幾何効率校正と計数効率校正を実施。	(納入時)メーカーにて効率校正(1年毎)JCAC分析確認調査時使用試料にて効率確認	(納入時)メーカーにて効率及びエネルギー校正(1年毎)メーカーによる保守点検1回(毎月)県が密封線源により効率及びエネルギー校正を実施
	BG測定頻度	月1回 200,000秒	測定の都度	月1回 80,000秒
備考				

## 第 4 測定結果

### 4-1 空間放射線

#### 4-1-1 空間線量率

東京電力ホールディングス株式会社福島第一原子力発電所から半径 5km 未満の地域（以下「1F 近傍」という。）で 8 地点、福島第一原子力発電所から概ね半径 5km 以上 30km 未満又は福島第二原子力発電所から概ね半径 30km 未満の地域（以下「1F・2F 周辺」という。）で 31 地点、福島第一及び第二原子力発電所からそれぞれ 30km 以上離れた地域（以下「比較対照地点」という。）で 3 地点、計 42 地点で空間線量率を常時測定しました。各地点の測定結果は以下のとおりです。詳細な測定値は 37～40 ページを参照。

#### (1) 月間平均値

各測定地点における月間平均値は、福島第一原子力発電所の事故（以下「事故」という。）の影響により事故前の月間平均値を上回っています。年月の経過とともに減少する傾向にありました。

事故直後の最大値と今期の測定値の最大値を比較すると、減少率の高い順から 1F・2F 周辺、1F 近傍、比較対象地点でした。今期の測定値は、いずれの月も数値の高い順から 1F 近傍、1F・2F 周辺、比較対照地点でした。

各地点の空間線量率の月間平均値

(単位：nGy/h)

測定 エリア	測定 地点数	各地点の月間平均値の範囲			過去の月間平均値		
		10 月	11 月	12 月	H26～*1	事故直後*1	事故前*1
1F 近傍	8	270～4,150	278～4,270	270～4,240	269～	910～	33～54
		事故直後の最大値と比較すると今期最大値は約 1/41 に減少			18,341	176,000	
1F・2F 周辺	31	43～873	43～829	44～731	43～	117～	33～54
		事故直後の最大値と比較すると今期最大値は約 1/66 に減少			2,547	58,454	
比較対 照地点	3	61～116	61～116	62～116	61～	181～	39～42
		事故直後の最大値と比較すると今期最大値は約 1/32 に減少			220	3,716	

(注) \*1 H26～：平成 26 年度から前四半期まで。(次項以降も同じ)

事故直後：事故後（平成 23 年 3 月 11 日以降）から平成 25 年度まで。(次項以降も同じ)

事故前：平成 13 年度から事故前（平成 23 年 3 月 10 日以前）まで。

なお、測定地点数は年度により異なる。

#### (2) 1 時間値の変動状況

各測定地点における 1 時間値の変動は、降雪雨による自然放射線レベルの変動\*があるものの、新たな原子力発電所等に由来する影響\*はありませんでした。

(注) ※については、用語の解説（8～10 ページ）を参照してください。

各地点の空間線量率の最大値（1時間値）（単位：nGy/h）

測定 エリア	測定 地点数	各地点の最大値の範囲			過去の最大値		
		10月	11月	12月	H26～	事故直後	事故前*1
1F 近傍	8	279～4,310	284～4,310	278～4,280	18,578	1,018,174	157
		事故直後の最大値と比較すると今期最大値は約1/236に減少					
1F・2F 周辺	31	60～910	60～905	63～820	2,674	1,591,066	
		事故直後の最大値と比較すると今期最大値は約1/1748に減少					
比較対 照地点	3	72～124	67～129	91～130	232	9,956	88
		事故直後の最大値と比較すると今期最大値は約1/76に減少					

（注）\*1 事故前：平成13年度から事故前（平成23年3月10日以前）まで。

#### 4-1-2 空間積算線量

1F近傍で7地点、1F・2F周辺で57地点、計64地点で空気中の放射線量を測定しました。詳細な測定値は41～43ページを参照。

90日換算値は、事故の影響により事故前の測定値を上回っていますが、年月の経過とともに減少する傾向にありました。

空間積算線量の90日換算値（単位：mGy/90日）

測定 エリア	測定 地点数	測定値	過去の測定値		
		(令和2年10月8日～ 令和3年1月7日)	H26～	事故直後	事故前*1
1F近傍	7	0.60～13	0.60～45	2.38～137.79	0.10～0.14
		事故直後の最大値と比較すると 今期最大値は約1/10に減少			
1F・2F周辺	57	0.16～12	0.15～31	0.18～35.84	
		事故直後の最大値と比較すると 今期最大値は約1/2に減少			

（注）\*1 事故前：事故前から測定していた20地点における平成15年度第1四半期から平成22年度第3四半期まで。

#### 4-2 環境試料

##### 4-2-1 大気浮遊じんの全アルファ放射能及び全ベータ放射能

1F近傍で3地点、1F・2F周辺で14地点、計17地点で全アルファ放射能及び全ベータ放射能の連続測定を実施しました。詳細な測定値は44～45ページを参照。

##### (1) 月間平均値

全アルファ放射能及び全ベータ放射能の月間平均値は、原子力発電所からの距離に関係なく、いずれの月も事故前の月間平均値とほぼ同程度でした。

各地点の大気浮遊じんの月間平均値

(単位：Bq/m<sup>3</sup>)

測定項目	測定 エリア	測定 地点数	各地点の月間平均値の範囲			過去の月間平均値		
			10月	11月	12月	H26～	事故直後	事故前*1
全 アルファ 放射能	1F 近傍	3	0.014～ 0.025	0.018～ 0.044	0.014～ 0.048	0.004～ 0.059	0.007～ 0.039	0.007～ 0.076
	1F・2F 周辺	14	0.014～ 0.045	0.014～ 0.059	0.011～ 0.043	0.003～ 0.088	0.009～ 0.046	
全 ベータ 放射能	1F 近傍	3	0.033～ 0.093	0.038～ 0.15	0.032～ 0.16	0.021～ 0.16	0.025～ 0.22	0.018～ 0.12
	1F・2F 周辺	14	0.037～ 0.083	0.038～ 0.10	0.032～ 0.12	0.017～ 0.13	0.030～ 2.0	

(注) \*1 事故前：平成13年9月から事故前（平成23年3月10日以前）まで。

## (2) 変動状況

全アルファ放射能及び全ベータ放射能の最大値は事故前の最大値と同程度\*でした。また、空間線量率の高低にかかわらず、全アルファ放射能及び全ベータ放射能に強い相関が見られていることから、これらの変動は、全アルファ放射能及び全ベータ放射能の相関関係\*による自然放射能レベルの変動と考えられました。なお、全アルファ放射能と全ベータ放射能の相関直線から外れた試料については、個別に調査を実施した結果、原子力発電所からの新たな放出によるものではないと考えられます。巻末のグラフ集(57～65ページ)に相関図を示しております。

(注) ※については、用語の解説（8～10ページ）を参照してください。

各地点の大気浮遊じんの最大値

(単位：Bq/m<sup>3</sup>)

測定項目	測定 エリア	測定 地点数	各地点の最大値の範囲			過去の最大値		
			10月	11月	12月	H26～	事故直後	事故前*1
全 アルファ 放射能	1F 近傍	3	0.057～ 0.14	0.051～ 0.24	0.045～ 0.21	0.26	0.19	0.58
	1F・2F 周辺	14	0.055～ 0.19	0.062～ 0.31	0.049～ 0.20	0.41	0.34	
全 ベータ 放射能	1F 近傍	3	0.095～ 0.45	0.089～ 0.74	0.076～ 0.66	0.84	1.3	0.78
	1F・2F 周辺	14	0.097～ 0.37	0.12～ 0.64	0.095～ 0.63	0.71	54	

(注) \*1 事故前：平成13年9月から事故前（平成23年3月10日以前）まで。

#### 4-2-2 環境試料の核種濃度（ガンマ線放出核種）

今期に測定した環境試料は、大気浮遊じんが 49 地点 147 試料、降下物が 12 地点 36 試料、土壌が 15 地点 15 試料、上水が 13 地点 13 試料、海水が 8 地点 20 試料、海底土が 8 地点 8 試料、松葉が 20 地点 20 試料の 7 品目で合計 259 試料でした。詳細な測定値は 46～58、62～72 ページを参照。

上水及び海水を除く 5 品目の 51 試料からセシウム-134 が、全 7 品目の 194 試料からセシウム-137 が検出されました。事故の影響により多くの試料で事故前の測定値を上回りましたが、事故直後と比較すると大幅に低下しており、前四半期の測定値と比較すると概ね横ばい傾向にあります。

上水の一部（水源は表流水）からセシウム-137 が検出（0.001～0.035 Bq/L）されています。この値は、食品中の放射性セシウムの基準値のうち、飲料水の基準値\*である 10 Bq/kg（10 Bq/L）を大きく下回っています。

（注）※については、用語の解説（8～10 ページ）を参照してください。

環境試料のガンマ線放出核種濃度

試料名	核種	採取エリア	地点数	測定値	過去の測定値		
					H26～	事故直後	事故前*1
大気浮遊じん (mBq/m <sup>3</sup> )	Cs-134	1F 近傍	7	ND～0.064	ND～1.8	0.072～38	ND
		1F・2F 周辺	35	ND	ND～0.65	ND～1,100	
		比較対照地点	7	ND	ND～0.13	ND～8.2	—
	Cs-137	1F 近傍	7	0.072～1.4	ND～5.2	0.14～39	ND
		1F・2F 周辺	35	ND～0.13	ND～2.1	ND～990	
		比較対照地点	7	ND～0.031	ND～0.45	ND～10	—
降下物 (Bq/m <sup>2</sup> ) (MBq/km <sup>2</sup> )	Co-60	1F 近傍	2	ND	ND～0.54	ND	ND
		1F・2F 周辺	8	ND	ND	ND	
		比較対照地点	2	ND	ND	ND	ND
	Sb-125	1F 近傍	2	ND	ND～2.0	ND	ND
		1F・2F 周辺	8	ND	ND～3.1	ND	
		比較対照地点	2	ND	ND	ND	
	Cs-134	1F 近傍	2	1.0～4.1	ND～1,200	76～5,000,000	ND
		1F・2F 周辺	8	ND～2.8	ND～110	ND～940,000	
		比較対照地点	2	ND～0.28	ND～180	ND～140,000	ND
	Cs-137	1F 近傍	2	19～85	13～4,300	170～5,600,000	ND～0.15
		1F・2F 周辺	8	0.57～54	ND～670	ND～1,000,000	
		比較対照地点	2	0.15～5.5	ND～620	ND～150,000	ND～0.093

（注）「—」は測定値なし。

\*1 事故前：平成 13 年度から事故前（平成 23 年 3 月 10 日以前）まで。



試料名	核種	採取エリア	地点数	測定値*3, *4	過去の測定値		
					H26～*1	事故直後	事故前*2
土 壤 (Bq/kg 乾 (事故直後及び H26～H27は Bq/kg 湿))	Co-60	1F 近傍	2	ND	ND～5.3	ND	ND
		1F・2F 周辺	13	ND	ND～1.9	ND	
		比較対照地点	7	—	ND	ND	ND
	Sb-125	1F 近傍	2	ND	ND～130	ND	ND
		1F・2F 周辺	13	ND	ND	ND	
		比較対照地点	7	—	ND～28	ND	ND
	Cs-134	1F 近傍	2	1,500～15,000	1,600～49,000	2,700～230,000	ND
		1F・2F 周辺	13	1.5～210	ND～7,800	32～12,000	
		比較対照地点	7	—	ND～690	14～9,200	ND
	Cs-137	1F 近傍	2	32,000～310,000	20,000～330,000	3,100～310,000	ND～16
		1F・2F 周辺	13	31～4,400	7.7～52,000	75～26,000	
		比較対照地点	7	—	33～4,500	18～14,000	ND～30
上 水 (Bq/L)	Cs-134	1F 近傍	2	ND	ND	—	ND
		1F・2F 周辺	11	ND	ND～0.062	ND～0.17	
		比較対照地点	2	—	ND～0.002	ND	ND
	Cs-137	1F 近傍	2	ND～0.001	ND～0.003	—	ND
		1F・2F 周辺	11	ND～0.035	ND～0.18	ND～0.29	
		比較対照地点	2	—	ND～0.011	ND	ND
海 水 (Bq/L)	Cs-134	1F 放取水口	3	ND	ND～0.35	ND～2.4	ND
		1F 沖合	3	ND	ND～0.067	ND～0.094	
		2F 放水口	2	ND	ND～0.012	ND～0.20	
		松川浦	1	—	ND～0.005	ND	ND
	Cs-137	1F 放取水口	3	0.011～0.038	ND～1.1	ND～5.0	ND～0.003
		1F 沖合	3	0.003～0.009	ND～0.31	ND～0.19	
		2F 放水口	2	0.015～0.017	ND～0.12	0.12～0.42	
		松川浦	1	—	ND～0.028	ND	ND～0.002

(注)「—」は測定値なし。

\*1 上水の1F近傍の大熊町の地点は平成31年度から再開。

\*2 事故前：平成13年度から事故前（平成23年3月10日以前）まで。

\*3 土壌の1F近傍の大熊町夫沢の地点は、中間貯蔵施設工事により採取不可能になったため、令和2年度第3四半期から採取地点を大熊町小入野に変更。

\*4 上水の1F近傍の双葉町の地点は、令和2年度第3四半期から再開。

試料名	核種	採取エリア	地点数	測定値	過去の測定値		
					H26～*2	事故直後	事故前*1
海底土 (Bq/kg 乾)	Mn-54	1F 放取水口	3	ND	ND～1.1	ND～1.3	ND
		1F 沖合	3	ND	ND	ND～0.62	
		2F 放水口	2	ND	ND	ND	
		松川浦	1	—	ND	ND	ND
	Co-60	1F 放取水口	3	ND	ND～1.0	ND～1.3	ND
		1F 沖合	3	ND	ND	ND	
		2F 放水口	2	ND	ND	ND	
		松川浦	1	—	ND	ND	ND
	Cs-134	1F 放取水口	3	11～12	8.7～320	120～450	ND
		1F 沖合	3	1.3～11	ND～130	25～72	
		2F 放水口	2	3.1～3.3	3.0～68	47～230	
		松川浦	1	—	ND～4.4	1.3	ND
	Cs-137	1F 放取水口	3	220～240	140～870	230～1,000	ND～0.97
		1F 沖合	3	44～240	17～630	61～170	
		2F 放水口	2	74	50～200	100～470	
		松川浦	1	—	1.8～13	2.6	ND～2.3
松葉 (Bq/kg 生)	I-131	1F 近傍	2	ND	ND	ND～380	ND
		1F・2F 周辺	13	ND	ND	ND	ND
		比較対照地点	5	ND	ND	ND	ND
	Cs-134	1F 近傍	2	6.9～26	5.4～1,200	740～210,000	ND
		1F・2F 周辺	13	ND～6.5	ND～280	ND～61,000	
		比較対照地点	5	ND	ND～91	ND～33,000	—
	Cs-137	1F 近傍	2	140～550	99～6,100	1,900～230,000	ND～1.2
		1F・2F 周辺	13	1.1～130	ND～910	ND～68,000	
		比較対照地点	5	ND～3.4	ND～290	ND～52,000	—
ほんだわら (Bq/kg 生)	Cs-134	1F 海域	1	—	0.40～0.50	—	ND
		2F 海域	1	—	ND	—	ND
	Cs-137	1F 海域	1	—	3.5～8.7	—	ND
		2F 海域	1	—	0.34～0.47	—	ND

(注)「—」は測定値なし。

\*1 事故前：平成13年度から事故前（平成23年3月10日以前）まで。

\*2 ほんだわらは令和元年度から再開。

#### 4-2-3 環境試料の核種濃度（ベータ線放出核種）

大気中水分 6 地点 18 試料、上水 13 地点 13 試料、海水 8 地点 20 試料の合計 51 試料について、トリチウムを調査した結果、大気中水分 6 地点 12 試料、上水 6 地点 6 試料から検出されました。大気中水分のトリチウムの測定値は、大熊町夫沢の地点で事故前の測定値（ND～13 mBq/m<sup>3</sup>）を上回りましたが、調査を再開した平成 30 年度から前四半期までの測定値（16～70 mBq/m<sup>3</sup>）とほぼ同程度でした。上水のトリチウムの測定値は、事故前の測定値と同程度\*でした。詳細な測定値は 59～61、67～69 ページを参照。

海水 6 地点 18 試料、海底土 6 地点 6 試料の合計 24 試料について、ストロンチウム-90 を調査した結果、海水 6 地点 18 試料、海底土 3 地点 3 試料から検出されました。海水のストロンチウム-90 の測定値は、事故前の測定値と同程度\*でした。海底土のストロンチウム-90 の測定値は、事故前の測定値を上回りましたが、平成 26 年度から前四半期までの測定値と同程度\*でした。詳細な測定値は 66～70 ページを参照。

（注）※については、用語の解説（8～10 ページ）を参照してください。

環境試料のベータ線放出核種濃度

試料名	核種	採取エリア	地点数	測定値*5, *6	過去の測定値		
					H26～*1, *2, *3	事故直後	事故前*4
大気中水分 (mBq/m <sup>3</sup> )	H-3	1F 近傍	3	ND～38	ND～70	—	ND～23
		1F・2F 周辺	2	ND～5.4	ND～14	—	ND～14
		比較対照地点	1	ND～4.8	ND～21	ND～41	ND～12
土壌 (Bq/kg 乾)	Sr-90	1F 近傍	2	—	19～61	15～81	ND～3.5
		1F・2F 周辺	13	—	ND～17	ND～14	
		比較対照地点	7	—	ND～16	ND～32	1.8～4.3
上水 (Bq/L)	H-3	1F 近傍	2	0.37～0.42	ND～0.48	—	ND～1.2
		1F・2F 周辺	11	ND～0.50	ND～0.94	ND～0.96	
		比較対照地点	2	—	ND～0.85	ND～1.4	ND～1.3
	Sr-90	1F 近傍	2	—	0.0008～0.0012	—	0.001～0.002
		1F・2F 周辺	11	—	ND～0.002	ND～0.002	
		比較対照地点	1	—	0.001～0.0018	0.001～0.002	

（注）「—」は測定値なし。

\*1 大気中水分の 1F 近傍、1F・2F 周辺は平成 30 年度から再開。

\*2 上水の 1F 近傍の大熊町の地点は平成 31 年度から再開。

\*3 大気中水分の 1F 近傍の大熊町夫沢の地点は、平成 31 年 4 月 3 日～6 月 3 日のいずれかの時点で大気導入配管内結露水トラップの破損が発生し、令和元年 11 月 19 日に交換するまでの期間中、局舎内大気を吸引していたため、欠測とする。

\*4 事故前：平成 13 年度から事故前（平成 23 年 3 月 10 日以前）まで。（大気中水分は平成 20 年度から事故前（平成 23 年 3 月 10 日以前）まで。）

\*5 土壌の 1F 近傍の大熊町夫沢の地点は、中間貯蔵施設工事により採取不可能になったため、令和 2 年度第 3 四半期から採取地点を大熊町小入野に変更。

\*6 上水の 1F 近傍の双葉町の地点は、令和 2 年度第 3 四半期から再開。

試料名	核種	採取エリア	地点数	測定値	過去の測定値		
					H26～*2	事故直後	事故前*1
海水 (Bq/L)	H-3	1F 放取水口	3	ND	ND～2.6	ND～6.2	ND～2.9
		1F 沖合	3	ND	ND～0.91	ND～0.58	
		2F 放水口	2	ND	ND～0.86	ND～0.56	
		松川浦	1	—	ND	ND	ND～0.46
	Sr-90	1F 放取水口	3	0.0007～0.0012	ND～0.76	0.005～2.9	ND～0.002
		1F 沖合	3	0.0005～0.0012	ND～0.031	0.001～0.26	
		2F 放水口	2	—	0.0008～0.003	0.033～0.034	
		松川浦	1	0.0010	0.0010～0.0011	0.001	0.001～0.002
海底土 (Bq/kg 乾)	Sr-90	1F 放取水口	3	ND～0.21	ND～4.6	ND～1.2	ND
		1F 沖合	3	ND～0.26	ND～0.71	ND～0.19	
		2F 放水口	2	—	ND～0.32	ND～0.21	
		松川浦	1	—	ND～0.21	ND	ND～0.02
ほんだわら (Bq/kg 生)	Sr-90	1F 海域	1	—	0.12～0.20	—	0.04～0.13
		2F 海域	1	—	0.026～0.030	—	0.05～0.19

(注) 「—」は測定値なし。

\*1 事故前：平成13年度から事故前（平成23年3月10日以前）まで。

\*2 ほんだわらは令和元年度から再開。

#### 4-2-4 環境試料の核種濃度（アルファ線放出核種）

海水6地点18試料、海底土6地点6試料の合計24試料について、プルトニウム-238及びプルトニウム-239+240を調査した結果、プルトニウム-238は検出されませんでした。海水1地点1試料、海底土6地点6試料からプルトニウム-239+240が検出されましたが、プルトニウム-239+240の測定値は、事故前の測定値と同程度\*でした。詳細な測定値は68～70ページを参照。

(注) ※については、用語の解説（8～10ページ）を参照してください。

環境試料のアルファ線放出核種濃度

試料名	核種	採取エリア	地点数	測定値	過去の測定値		
					H26～*1	事故直後	事故前*2
土壌 (Bq/kg 乾)	U-234	1F 近傍	2	—	11～15	—	—
		1F・2F 周辺	13	—	3.2～28	—	—
		比較対照地点	1	—	8.1	—	—
	U-235	1F 近傍	2	—	0.51～0.56	—	—
		1F・2F 周辺	13	—	0.11～1.6	—	—
		比較対照地点	1	—	0.38	—	—
	U-238	1F 近傍	2	—	10～13	—	—
		1F・2F 周辺	13	—	3.1～35	—	—
		比較対照地点	1	—	8.2	—	—

(注) 「—」は測定値なし。

\*1 土壌のU-234、U-235、U-238は令和2年度から調査を実施。

\*2 事故前：平成13年度から事故前（平成23年3月10日以前）まで。

試料名	核種	採取 エリア	地点 数	測定値*3	過去の測定値		
					H26～*1	事故直後	事故前*2
土 壤 (Bq/kg 乾)	Pu-238	1F 近傍	2	—	ND～0.09	ND～0.03	ND～0.03
		1F・2F 周辺	13	—	ND～0.05	ND～0.05	
		比較対照地点	7	—	ND～0.03	ND～0.18	ND～0.08
	Pu- 239+240	1F 近傍	2	—	0.05～0.37	0.20～0.34	ND～0.44
		1F・2F 周辺	13	—	ND～0.97	ND～0.66	
		比較対照地点	7	—	ND～1.2	ND～4.8	ND～2.6
	Am-241	1F 近傍	2	—	0.02～0.19	0.02～0.16	—
		1F・2F 周辺	13	—	ND～0.44	ND～0.25	
		比較対照地点	1	—	0.06～0.41	0.11	—
Cm-244	1F 近傍	2	—	ND～0.02	ND	—	
	1F・2F 周辺	13	—	ND～0.03	ND		
	比較対照地点	1	—	ND	ND	—	
上 水 (mBq/L)	Pu-238	1F 近傍	2	—	ND	—	—
		1F・2F 周辺	11	—	ND	ND	
		比較対照地点	1	—	ND	ND	—
	Pu- 239+240	1F 近傍	2	—	ND	—	ND
		1F・2F 周辺	11	—	ND	ND	
		比較対照地点	1	—	ND	ND	ND
海 水 (mBq/L)	Pu-238	1F 放取水口	3	ND	ND～0.010	ND	—
		1F 沖合	3	ND	ND	ND	
		2F 放水口	2	—	ND	ND	
		松川浦	1	—	ND	ND	—
	Pu- 239+240	1F 放取水口	3	ND～0.006	ND～0.016	ND～0.014	ND～0.013
		1F 沖合	3	ND	ND～0.011	ND～0.010	
		2F 放水口	2	—	ND～0.020	ND～0.011	
		松川浦	1	—	ND	ND	

(注) 「—」は測定値なし。

\*1 上水の 1F 近傍の大熊町の地点は平成 31 年度から開始。

\*2 事故前：平成 13 年度から事故前（平成 23 年 3 月 10 日以前）まで。

\*3 土壌の 1F 近傍の大熊町夫沢の地点は、中間貯蔵施設工事により採取不可能になったため、令和 2 年度第 3 四半期から採取地点を大熊町小入野に変更。

試料名	核種	採取 エリア	地点 数	測定値	過去の測定値		
					H26～*2	事故直後	事故前*1
海底土 (Bq/kg 乾)	Pu-238	1F 放取水口	3	ND	ND	ND	—
		1F 沖合	3	ND	ND～0.02	ND～0.02	
		2F 放水口	2	—	ND	ND	
		松川浦	1	—	ND	ND	
	Pu- 239+240	1F 放取水口	3	0.18～0.27	0.09～0.43	0.08～0.32	0.15～0.61
		1F 沖合	3	0.25～0.48	0.21～0.61	0.33～0.52	
		2F 放水口	2	—	0.14～0.36	0.21～0.25	
		松川浦	1	—	0.18～0.31	0.20	
ほんだわら (Bq/kg 生)	Pu-238	1F 海域	1	—	ND	—	—
		2F 海域	1	—	ND	—	—
	Pu- 239+240	1F 海域	1	—	0.0038～0.0053	—	0.0035～0.021
		2F 海域	1	—	ND～0.0010	—	0.0067～0.022

(注) 「—」は測定値なし。

\*1 事故前：平成13年度から事故前（平成23年3月10日以前）まで。

\*2 ほんだわらは令和元年度から再開。

第5 原子力発電所周辺環境放射能測定値一覽表

5-1 空間放射線

單位 線量率:μSv/h 測定時間:h  
上段:平均値 (下段):最大値

No.	測定項目 測定地点名	R2.4		5		6		7		8		9		10		11		12		R3.1		2		3	
		線量率	測定時間	線量率	測定時間	線量率	測定時間	線量率	測定時間	線量率	測定時間	線量率	測定時間	線量率	測定時間	線量率	測定時間	線量率	測定時間	線量率	測定時間	線量率	測定時間	線量率	測定時間
1	いわさき市 小川	50 (71)	720	48 (66)	744	47 (69)	720	47 (68)	744	48 (57)	744	49 (67)	720	51 (83)	744	53 (60)	720	53 (73)	735						
2	いわさき市 久之浜	70 (82)	720	70 (82)	744	70 (85)	720	68 (84)	744	71 (78)	744	70 (81)	720	69 (77)	744	69 (74)	720	70 (87)	737						
3	いわさき市 千桶売	50 (66)	720	51 (64)	744	51 (79)	720	50 (72)	744	51 (70)	744	50 (59)	720	50 (73)	744	51 (60)	720	51 (63)	736						
4	いわさき市 川前	62 (82)	720	63 (76)	744	63 (89)	720	62 (81)	744	64 (71)	744	63 (73)	720	63 (98)	744	64 (72)	720	63 (81)	735						
5	田村市 都路馬洗戸	76 (90)	720	78 (92)	744	79 (91)	720	76 (97)	744	78 (91)	744	76 (82)	720	76 (84)	744	78 (91)	720	75 (84)	734						
6	広野町 二ツ沼	80 (104)	720	80 (94)	744	80 (101)	720	78 (99)	744	81 (90)	744	80 (98)	715	77 (110)	738	78 (86)	720	79 (96)	744						
7	広野町 小滝平	77 (95)	720	78 (92)	744	77 (108)	720	74 (87)	744	76 (84)	744	73 (87)	720	73 (99)	744	75 (80)	720	74 (89)	738						
8	楡葉町 山田岡	61 (83)	720	62 (74)	744	62 (79)	720	60 (81)	742	63 (68)	744	61 (73)	717	60 (91)	744	60 (67)	720	60 (77)	744						
9	楡葉町 木戸ダム	92 (112)	720	94 (109)	744	94 (111)	720	91 (113)	744	96 (104)	744	91 (102)	720	81 (112)	744	83 (92)	717	82 (96)	739						
10	楡葉町 繁岡	164 (183)	720	165 (175)	744	162 (178)	720	157 (171)	744	164 (171)	744	161 (169)	720	163 (196)	738	165 (175)	714	148 (165)	744						
11	楡葉町 松ヶ館	146 (164)	720	147 (156)	744	145 (160)	720	140 (158)	744	144 (155)	744	139 (148)	720	138 (170)	738	141 (148)	720	140 (155)	744						
12	楡葉町 波倉	210 (225)	720	211 (219)	744	209 (222)	720	204 (215)	744	209 (217)	744	209 (215)	715	202 (220)	744	193 (212)	715	178 (192)	744						

No.	測定年月	測定項目	測定地点名	R2.4		5		6		7		8		9		10		11		12		R3.1		2		3		
				繰量率	測定時間	繰量率	測定時間	繰量率	測定時間	繰量率	測定時間	繰量率	測定時間	繰量率	測定時間	繰量率	測定時間	繰量率	測定時間	繰量率	測定時間	繰量率	測定時間	繰量率	測定時間	繰量率	測定時間	繰量率
13			富岡町 上郡山	219 (231)	720	223 (233)	744	220 (232)	720	207 (214)	744	221 (234)	744	214 (223)	720	210 (227)	739	228 (248)	714	241 (251)	744							
14			富岡町 下郡山	149 (166)	720	150 (161)	744	151 (167)	720	145 (162)	744	153 (167)	744	150 (157)	720	145 (164)	738	145 (153)	715	145 (161)	744							
15			富岡町 深谷*	125 (145)	720	129 (142)	744	129 (147)	720	122 (142)	744	134 (153)	744	132 (143)	719	129 (146)	744	133 (143)	720	132 (156)	744							
16			富岡町 富岡	129 (146)	720	127 (138)	744	123 (137)	720	119 (134)	744	121 (134)	744	115 (126)	720	113 (137)	737	113 (121)	715	113 (130)	744							
17			富岡町 夜の森	220 (230)	720	220 (228)	744	219 (229)	720	223 (241)	739	234 (246)	744	225 (238)	720	219 (231)	744	220 (226)	716	216 (227)	744							
18			川内村 下川内	118 (131)	720	121 (134)	744	120 (135)	720	116 (135)	744	121 (143)	744	117 (125)	720	118 (128)	744	122 (128)	716	120 (129)	739							
19			大熊町 向畑	1,100 (1140)	720	1,110 (1160)	744	1,100 (1140)	720	1,040 (1070)	744	1,100 (1140)	744	1,060 (1100)	716	1,050 (1090)	744	1,080 (1100)	720	1,070 (1090)	744							
20			大熊町 熊川*	1,360 (1430)	720	1,400 (1490)	744	1,400 (1520)	720	1,350 (1440)	744	1,490 (1590)	744	1,400 (1520)	720	1,350 (1460)	744	1,380 (1460)	720	1,310 (1400)	744							
21			大熊町 筒台	4,300 (4420)	720	4,370 (4500)	744	4,320 (4450)	720	4,050 (4220)	744	4,250 (4420)	744	4,180 (4310)	720	4,150 (4310)	744	4,270 (4310)	714	4,240 (4280)	744							
22			大熊町 大野*	276 (296)	720	287 (297)	744	286 (299)	720	269 (279)	741	281 (295)	744	271 (281)	720	270 (279)	744	278 (284)	720	270 (278)	731							
23			大熊町 夫沢	2,720 (2800)	720	2,750 (2850)	744	2,670 (2770)	720	2,390 (2560)	742	2,470 (2540)	744	2,340 (2430)	720	2,300 (2370)	744	2,360 (2450)	715	2,410 (2450)	744							
24			双葉町 山田	3,710 (3990)	720	3,830 (4130)	744	3,950 (4150)	720	3,440 (3810)	744	3,830 (4160)	744	3,640 (3900)	720	3,620 (3840)	744	3,880 (3970)	720	3,560 (3920)	737							
25			双葉町 郡山	332 (345)	720	333 (344)	744	330 (343)	720	316 (326)	743	324 (335)	744	317 (328)	720	316 (326)	744	321 (327)	714	323 (342)	738							
26			双葉町 新山	501 (522)	720	516 (542)	744	517 (553)	720	469 (500)	742	511 (543)	744	472 (505)	720	463 (486)	744	482 (495)	716	480 (493)	739							
27			双葉町 上羽	416 (427)	720	420 (438)	744	416 (436)	720	391 (407)	744	405 (432)	744	340 (352)	714	335 (346)	744	340 (347)	714	341 (352)	744							



No.	測定年月 測定項目 測定地点名	R2.4		5		6		7		8		9		10		11		12		R3.1		2		3	
		線量率	測定時間	線量率	測定時間	線量率	測定時間	線量率	測定時間	線量率	測定時間	線量率	測定時間	線量率	測定時間	線量率	測定時間	線量率	測定時間	線量率	測定時間	線量率	測定時間	線量率	測定時間
28	浪江町 請 <sup>リ</sup> 戸 <sup>シ</sup> *1	97 (113)	720	101 (112)	744	102 (118)	744	96 (113)	744	103 (115)	744	98 (114)	720	98 (111)	744	100 (110)	720	101 (138)	744						
29	浪江町 棚 <sup>な</sup> 塩 <sup>しお</sup> *1	71 (84)	720	72 (88)	744	72 (103)	744	70 (92)	744	74 (86)	742	72 (87)	641 *3	72 (85)	744	73 (87)	720	73 (110)	715						
30	浪江町 浪 <sup>な</sup> 江 <sup>え</sup>	113 (122)	720	114 (126)	744	114 (135)	744	110 (124)	742	117 (127)	744	111 (122)	720	108 (117)	744	107 (114)	711	106 (126)	744						
31	浪江町 幾 <sup>よ</sup> 世 <sup>よ</sup> 橋 <sup>はし</sup>	87 (98)	720	88 (99)	744	87 (119)	744	82 (97)	741	86 (94)	744	82 (94)	720	82 (95)	744	83 (94)	710	83 (115)	744						
32	浪江町 大 <sup>お</sup> 柵 <sup>し</sup> ダ <sup>た</sup> ム	632 (647)	720	639 (656)	744	641 (657)	744	629 (642)	744	647 (672)	744	636 (657)	720	632 (647)	744	636 (655)	720	611 (636)	739						
33	浪江町 南 <sup>な</sup> 津 <sup>つ</sup> 島 <sup>しま</sup>	896 (948)	720	936 (988)	744	928 (986)	744	873 (915)	744	918 (980)	744	882 (927)	720	873 (910)	744	829 (905)	720	731 (820)	733						
34	葛尾村 夏 <sup>なつ</sup> 湯 <sup>ゆ</sup>	126 (138)	720	130 (142)	744	129 (142)	744	126 (147)	744	129 (148)	744	125 (133)	720	125 (133)	739	127 (138)	720	123 (142)	739						
35	南相馬市 泉 <sup>い</sup> 次 <sup>すけ</sup>	102 (112)	720	103 (116)	744	103 (117)	744	98 (122)	744	101 (116)	744	98 (107)	720	98 (106)	739	100 (111)	720	101 (123)	735						
36	南相馬市 横 <sup>よこ</sup> 川 <sup>がわ</sup> ダ <sup>た</sup> ム	192 (203)	720	196 (209)	744	196 (207)	744	188 (210)	744	194 (203)	744	190 (196)	720	189 (196)	744	195 (205)	718	193 (209)	739						
37	南相馬市 萱 <sup>か</sup> 浜 <sup>ま</sup>	44 (58)	720	44 (68)	744	44 (68)	744	44 (86)	744	44 (75)	744	43 (53)	712	43 (60)	738	43 (61)	720	44 (75)	744						
38	飯館村 伊 <sup>い</sup> 丹 <sup>に</sup> 次 <sup>すけ</sup>	140 (154)	720	143 (154)	744	144 (157)	744	138 (156)	744	140 (163)	744	137 (147)	714	133 (140)	741	135 (159)	714	128 (146)	744						
39	川俣町 山 <sup>やま</sup> 木 <sup>き</sup> 屋 <sup>や</sup>	119 (134)	720	123 (139)	744	122 (136)	744	116 (137)	744	118 (143)	744	116 (123)	714	114 (121)	744	117 (131)	720	101 (131)	738						

注) 1 No.の網掛け部分は東京電力ホールディングス株式会社福島第一原子力発電所から半径5km未満の地域

2 \*1 可搬型モニタリングポストによる測定

3 \*2 測定地点を、福島県旧原子力センターから大熊町旧役場庁舎に令和2年4月1日から変更した。

4 \*3 9月5日～9月8日は測定機器の検出部故障のため欠測

5-1-1(2) 空間線量率 (比較対照地点)

No.	測定地点名	測定項目	測定年月																											
			R2.4		5		6		7		8		9		10		11		12		R3.1		2		3					
			線量率	測定時間	線量率	測定時間	線量率	測定時間	線量率	測定時間	線量率	測定時間	線量率	測定時間	線量率	測定時間	線量率	測定時間	線量率	測定時間	線量率	測定時間	線量率	測定時間	線量率	測定時間				
1	福島市 紅葉山*		110 (119)	720	112 (127)	744	115 (140)	713	112 (135)	744	99 (110)	744	93 (109)	720	112 (135)	744	115 (140)	713	112 (135)	744	99 (110)	744	93 (109)	720	101 (130)	744	102 (120)	655	101 (130)	744
2	郡山市 日和田		116 (130)	720	118 (126)	744	119 (134)	720	114 (146)	744	117 (140)	739	117 (124)	720	114 (146)	744	117 (140)	739	116 (124)	744	116 (124)	744	117 (124)	720	116 (130)	744	116 (129)	717	116 (130)	744
3	いわき市 早		61 (81)	720	61 (74)	744	61 (83)	718	61 (78)	744	61 (70)	738	61 (76)	720	61 (78)	744	61 (83)	718	61 (76)	720	61 (72)	742	61 (67)	720	62 (91)	744	61 (67)	720	62 (91)	744

注) \*1 令和元年台風第19号に伴う河川増水による局舎浸水のため、令和元年10月13日より紅葉山局から南西に約200mの場所で可搬型モニタリングポストにより代替測定

単位: 線量率=μSv/h, 測定時間=h  
上段: 平均値 (下段): 最大値

5-1-2 空間積算線量

(単位 mGy)

No.	測定地点名	測定項目		R2. 4. 9 ~R2. 7. 9		R2. 7. 9 ~R2. 10. 8		R2. 10. 8 ~R3. 1. 7	
		積算線量	測定日数	積算線量	測定日数	積算線量	測定日数	積算線量	測定日数
1	いわき市 右 森	0.19 (0.19)	91	0.19 (0.19)	91	0.19 (0.19)	91	0.19 (0.19)	91
2	いわき市 西 倉	0.24 (0.24)	91	0.24 (0.24)	91	0.24 (0.24)	91	0.24 (0.24)	91
3	いわき市 大 野	0.21 (0.21)	91	0.21 (0.21)	91	0.21 (0.21)	91	0.21 (0.21)	91
4	いわき市 高 岡	0.23 (0.23)	91	0.23 (0.23)	91	0.23 (0.23)	91	0.24 (0.24)	91
5	いわき市 大 久	0.22 (0.21)	91	0.22 (0.21)	91	0.22 (0.21)	91	0.22 (0.21)	91
6	いわき市 末 続	0.27 (0.26)	91	0.26 (0.26)	91	0.26 (0.26)	91	0.24 (0.24)	91
7	いわき市 上 小川	0.31 (0.31)	91	0.31 (0.31)	91	0.31 (0.31)	91	0.32 (0.31)	91
8	いわき市 志 田	0.34 (0.34)	91	0.34 (0.34)	91	0.34 (0.34)	91	0.35 (0.34)	91
9	いわき市 小 白井	0.21 (0.20)	91	0.20 (0.20)	91	0.20 (0.20)	91	0.21 (0.20)	91
10	田村市 場 々	0.32 (0.31)	91	0.31 (0.31)	91	0.31 (0.31)	91	0.32 (0.31)	91
11	田村市 古 遣	0.25 (0.25)	91	0.25 (0.24)	91	0.25 (0.24)	91	0.25 (0.25)	91
12	田村市 岩 井 沢	0.20 (0.20)	91	0.20 (0.20)	91	0.20 (0.20)	91	0.20 (0.20)	91
13	広野町 下 浅見川	0.21 (0.20)	91	0.20 (0.20)	91	0.20 (0.20)	91	0.21 (0.21)	91
14	広野町 帯 平	0.25 (0.25)	91	0.25 (0.25)	91	0.24 (0.24)	91	0.25 (0.25)	91
15	榑葉町 山 田 岡	0.20 (0.20)	91	0.20 (0.20)	91	0.20 (0.20)	91	0.21 (0.20)	91
16	榑葉町 乙 次 郎	0.25 (0.25)	91	0.25 (0.25)	91	0.25 (0.24)	91	0.25 (0.25)	91
17	榑葉町 井 出	0.26 (0.26)	91	0.26 (0.26)	91	0.26 (0.25)	91	0.27 (0.26)	91
18	榑葉町 上 繁 岡	0.34 (0.34)	91	0.34 (0.34)	91	0.34 (0.34)	91	0.35 (0.34)	91
19	富岡町 大 田	0.46 (0.45)	91	0.45 (0.44)	91	0.45 (0.44)	91	0.46 (0.45)	91
20	富岡町 赤 木	0.39 (0.39)	91	0.38 (0.38)	91	0.38 (0.38)	91	0.39 (0.38)	91
21	富岡町 小 良 々 浜	2.9 (2.9)	91	2.9 (2.8)	91	2.9 (2.8)	91	2.9 (2.9)	91
22	富岡町 夜 の 森 北	0.56 (0.55)	91	0.55 (0.54)	91	0.55 (0.54)	91	0.55 (0.54)	91

(単位 mGy)

No.	測定地点名	測定期間		R2. 4. 9 ~ R2. 7. 9		R2. 7. 9 ~ R2. 10. 8		R2. 10. 8 ~ R3. 1. 7		測定日数	
		測定項目	積算線量	測定日数	積算線量	測定日数	積算線量	測定日数	積算線量	測定日数	
23	富岡町 上手岡		0.57 (0.56)	91	0.56 (0.55)	91	0.56 (0.56)	91			
24	川内村 三ツ右		0.53 (0.53)	91	0.53 (0.52)	91	0.54 (0.53)	91			
25	川内村 負ノ坂		0.78 (0.77)	91	0.74 (0.73)	91	0.77 (0.76)	91			
26	川内村 五枚沢		0.26 (0.26)	91	0.25 (0.25)	91	0.26 (0.26)	91			
27	川内村 上川内		0.21 (0.21)	91	0.21 (0.21)	91	0.22 (0.22)	91			
28	大熊町 大川原		0.35 (0.34)	91	0.34 (0.34)	91	0.34 (0.34)	91			
29	大熊町 旭ヶ丘		0.41 (0.41)	91	0.40 (0.39)	91	0.40 (0.40)	91			
30	大熊町 野が上		1.4 (1.3)	91	1.3 (1.3)	91	1.3 (1.3)	91			
31	大熊町 熊川		2.9 <sup>*1</sup> (2.9 <sup>*1</sup> )	91	2.8 (2.8)	91	2.9 (2.9)	91			
32	大熊町 大野 <sup>*3</sup>		0.64 <sup>*2</sup> (0.64 <sup>*2</sup> )	91	0.61 (0.60)	91	0.61 (0.60)	91			
33	大熊町 夫沢		16 (16)	91	15 (15)	91	13 <sup>*7</sup> (13 <sup>*7</sup> )	91			
34	大熊町 湯の神		1.8 (1.8)	91	1.8 (1.7)	91	1.8 (1.8)	91			
35	大熊町 長者原		4.9 (4.9)	91	4.7 (4.6)	91	4.8 (4.8)	91			
36	双葉町 清戸追		0.81 (0.80)	91	0.79 (0.78)	91	0.81 (0.80)	91			
37	双葉町 郡山		0.78 (0.77)	91	0.75 (0.74)	91	0.76 (0.75)	91			
38	双葉町 長塚		1.0 (0.99)	91	0.96 (0.95)	91	0.99 (0.98)	91			
39	浪江町 井手		12 (12)	91	12 (12)	91	12 (12)	91			
40	浪江町 請戸		0.27 (0.27)	91	0.26 (0.26)	91	0.28 (0.27)	91			
41	浪江町 小野田		0.79 (0.78)	91	0.77 (0.76)	91	0.79 (0.78)	91			
42	浪江町 幾世橋		0.30 (0.30)	91	0.33 <sup>*5</sup> (0.33 <sup>*5</sup> )	91	0.31 (0.31)	91			
43	浪江町 菊宿		0.63 (0.62)	91	0.61 (0.60)	91	0.63 (0.63)	91			
44	浪江町 昼草根		8.1 <sup>*4</sup> (8.0 <sup>*4</sup> )	91	7.8 (7.7)	91	7.9 (7.8)	91			

(単位 mGy)

No.	測定地点名	R2. 4. 9 ~R2. 7. 9		R2. 7. 9 ~R2. 10. 8		R2. 10. 8 ~R3. 1. 7	
		積算線量	測定日数	積算線量	測定日数	積算線量	測定日数
45	浪江町 津島	1.2 (1.2)	91	1.1 (1.1)	91	1.1 (1.1)	91
46	葛尾村 大放	0.33 (0.33)	91	0.32 (0.31)	91	0.32 (0.32)	91
47	葛尾村 落合	0.46 (0.45)	91	0.45 (0.44)	91	0.45 (0.44)	91
48	葛尾村 野行	1.8 (1.8)	91	1.6 <sup>86</sup> (1.6 <sup>86</sup> )	91	1.6 (1.6)	91
49	南相馬市 浦尻	0.23 (0.23)	91	0.22 (0.22)	91	0.23 (0.23)	91
50	南相馬市 茸	0.27 (0.27)	91	0.26 (0.26)	91	0.27 (0.26)	91
51	南相馬市 川房	0.83 (0.82)	91	0.79 (0.78)	91	0.81 (0.80)	91
52	南相馬市 関場	0.45 (0.44)	91	0.44 (0.43)	91	0.45 (0.44)	91
53	南相馬市 高	0.23 (0.23)	91	0.23 (0.23)	91	0.18 <sup>88</sup> (0.18 <sup>88</sup> )	91
54	南相馬市 大木戸	0.18 (0.18)	91	0.17 (0.17)	91	0.18 (0.18)	91
55	南相馬市 萱浜	0.16 (0.16)	91	0.15 (0.15)	91	0.16 (0.16)	91
56	南相馬市 大原	0.34 (0.34)	91	0.33 (0.33)	91	0.34 (0.34)	91
57	南相馬市 川子	0.24 (0.24)	91	0.23 (0.23)	91	0.24 (0.24)	91
58	飯館村 藤	0.72 (0.72)	91	0.69 (0.68)	91	0.69 (0.68)	91
59	飯館村 長泥	0.95 (0.94)	91	0.92 (0.91)	91	0.86 (0.85)	91
60	飯館村 飯樋	0.54 (0.54)	91	0.53 (0.52)	91	0.50 (0.49)	91
61	飯館村 白右	0.96 (0.95)	91	0.92 (0.91)	91	0.91 (0.90)	91
62	飯館村 草野	0.83 (0.82)	91	0.79 (0.79)	91	0.81 (0.80)	91
63	川俣町 山木屋坂下	0.82 (0.81)	91	0.78 (0.77)	91	0.76 (0.75)	91
64	川俣町 山木屋	0.31 (0.30)	91	0.30 (0.30)	91	0.29 (0.29)	91

注) 1 ( )内は90日換算値

2 No. の網掛け部分は東京電力ホールディングス株式会社福島第一原子力発電所から半径5km未満の地域

3 \*1 周辺において容器残渣置場造成工事が行われたことによる低下

4 \*2 令和2年4月9日に設置場所を移設したことによる低下

5 \*3 測定地点を、福島県旧原子力センターから大熊町旧役場庁舎に令和2年4月9日から変更した。

6 \*4 令和2年3月19日に設置場所を移設したことによる上昇

7 \*5 電源多重化工事に伴い令和2年8月19日に設置場所を移設したことによる上昇

8 \*6 設置地点周辺の除染が行われたことによる低下

9 \*7 夫沢局において電源多重化工事が行われたことによる低下

10 \*8 令和2年10月8日に設置場所を移設したことによる低下

5-2 調査資料

5-2-1 大気汚染物質の全アルファ放射能及び全ベータ放射能

単位:放射能濃度: Bq/m<sup>3</sup> 測定時間: h  
上段: 平均値 (下段): 最大値

No.	測定地点名	測定項目	R2.4			7			8			9			10			11			12			R3.1			2			3							
			測定値	測定時間	測定値	測定時間	測定値	測定時間	測定値	測定時間	測定値	測定時間	測定値	測定時間	測定値	測定時間	測定値	測定時間	測定値	測定時間	測定値	測定時間	測定値	測定時間	測定値	測定時間	測定値	測定時間	測定値	測定時間							
1	いわき市 <small>いわき</small> 小川 <small>小川</small>	全アルファ放射能	0.023 (0.13)	696	0.034 (0.20)	744	0.025 (0.16)	744	0.020 (0.11)	744	0.060 (0.24)	744	0.029 (0.15)	720	0.031 (0.13)	744	0.045 (0.23)	720	0.043 (0.19)	720	0.043 (0.19)	720															
		全ベータ放射能	0.042 (0.18)	696	0.056 (0.26)	744	0.045 (0.22)	744	0.038 (0.16)	744	0.089 (0.31)	744	0.050 (0.22)	720	0.052 (0.17)	744	0.071 (0.30)	720	0.069 (0.26)	720	0.069 (0.26)	720															
2	田村市 <small>たむら</small> 都賀 <small>とが</small> 馬場 <small>ばば</small> 荒川 <small>あらかわ</small> 馬場 <small>ばば</small> 荒川 <small>あらかわ</small>	全アルファ放射能	0.009 (0.065)	720	0.013 (0.079)	744	0.016 (0.069)	744	0.010 (0.055)	744	0.024 (0.10)	744	0.012 (0.064)	720	0.014 (0.055)	732	0.015 (0.094)	720	0.011 (0.068)	720	0.011 (0.068)	720															
		全ベータ放射能	0.029 (0.13)	720	0.037 (0.14)	744	0.039 (0.12)	744	0.030 (0.096)	744	0.051 (0.16)	744	0.033 (0.11)	720	0.037 (0.097)	732	0.038 (0.16)	720	0.032 (0.12)	720	0.032 (0.12)	720															
3	広野町 <small>ひろの</small> 小瀬 <small>こせ</small> 平 <small>ひら</small>	全アルファ放射能	0.011 (0.054)	720	0.018 (0.12)	732	0.015 (0.084)	744	0.011 (0.051)	744	0.035 (0.14)	744	0.014 (0.075)	720	0.016 (0.056)	732	0.017 (0.063)	720	0.014 (0.049)	744	0.014 (0.049)	744															
		全ベータ放射能	0.031 (0.093)	720	0.042 (0.20)	732	0.038 (0.15)	744	0.032 (0.095)	744	0.069 (0.23)	744	0.037 (0.14)	720	0.040 (0.10)	732	0.041 (0.12)	720	0.037 (0.095)	744	0.037 (0.095)	744															
4	楢葉町 <small>のば</small> 水戸 <small>みづと</small> ダム	全アルファ放射能	0.015 (0.073)	720	0.024 (0.14)	732	0.023 (0.080)	744	0.019 (0.094)	744	0.046 (0.15)	744	0.021 (0.12)	720	0.024 (0.075)	744	0.022 (0.086)	708	0.020 (0.085)	732	0.020 (0.085)	732															
		全ベータ放射能	0.035 (0.11)	720	0.048 (0.21)	732	0.045 (0.12)	744	0.040 (0.14)	744	0.074 (0.22)	744	0.042 (0.17)	720	0.047 (0.12)	744	0.045 (0.14)	708	0.042 (0.13)	732	0.042 (0.13)	732															
5	楢葉町 <small>のば</small> 繁 <small>しげ</small> 田 <small>た</small> 園 <small>の</small>	全アルファ放射能	0.013 (0.10)	720	0.020 (0.20)	744	0.015 (0.13)	744	0.007 (0.040)	744	0.026 (0.18)	684	0.011 (0.12)	720	0.014 (0.12)	744	0.027 (0.19)	696	0.032 (0.18)	744	0.032 (0.18)	744															
		全ベータ放射能	0.057 (0.33)	720	0.080 (0.60)	744	0.064 (0.41)	744	0.039 (0.15)	744	0.097 (0.56)	684	0.052 (0.40)	720	0.060 (0.37)	744	0.10 (0.64)	696	0.12 (0.63)	744	0.12 (0.63)	744															
6	郡岡町 <small>ぐんおか</small> 雷 <small>かみなり</small> 田 <small>た</small> 園 <small>の</small>	全アルファ放射能	0.013 (0.079)	720	0.021 (0.13)	666	0.015 (0.078)	744	0.007 (0.039)	744	0.027 (0.14)	696	0.013 (0.083)	696	0.018 (0.081)	720	0.028 (0.14)	720	0.027 (0.099)	744	0.027 (0.099)	744															
		全ベータ放射能	0.052 (0.24)	720	0.076 (0.38)	666	0.060 (0.26)	744	0.034 (0.14)	744	0.095 (0.42)	696	0.055 (0.29)	696	0.070 (0.25)	720	0.10 (0.43)	720	0.10 (0.31)	744	0.10 (0.31)	744															
7	川内村 <small>かわうち</small> 平 <small>ひら</small> 川 <small>がわ</small> 内 <small>うち</small>	全アルファ放射能	0.021 (0.13)	720	0.032 (0.19)	744	0.030 (0.15)	744	0.025 (0.12)	732	0.054 (0.18)	744	0.024 (0.13)	720	0.037 (0.18)	744	0.038 (0.20)	684	0.034 (0.17)	744	0.034 (0.17)	744															
		全ベータ放射能	0.042 (0.18)	720	0.057 (0.25)	744	0.055 (0.21)	744	0.048 (0.17)	732	0.085 (0.26)	744	0.048 (0.19)	720	0.065 (0.25)	744	0.065 (0.28)	684	0.059 (0.23)	744	0.059 (0.23)	744															
8	大南町 <small>おほなん</small> 天 <small>てん</small> 野 <small>の</small>	全アルファ放射能	0.019 (0.15)	720	0.030 (0.21)	744	0.024 (0.19)	744	0.010 (0.064)	732	0.048 (0.26)	744	0.016 (0.13)	720	0.025 (0.14)	744	0.044 (0.24)	720	0.048 (0.24)	696	0.048 (0.24)	696															
		全ベータ放射能	0.073 (0.44)	720	0.11 (0.63)	744	0.091 (0.62)	744	0.048 (0.22)	732	0.16 (0.84)	744	0.067 (0.43)	720	0.093 (0.45)	744	0.15 (0.74)	720	0.16 (0.66)	696	0.16 (0.66)	696															

No.	測定地点名	測定年月																									
		No.4		5		6		7		8		9		10		11		12		No.1		2		3			
	測定項目	測定値	測定時間	測定値	測定時間	測定値	測定時間	測定値	測定時間	測定値	測定時間	測定値	測定時間	測定値	測定時間	測定値	測定時間	測定値	測定時間	測定値	測定時間	測定値	測定時間	測定値	測定時間		
9	大瀬町 夫とさ次	全アルファ	0.013 (0.095)	720	0.020 (0.15)	744	0.012 (0.10)	720	0.005 (0.032)	744	0.026 (0.15)	696	0.009 (0.088)	720	0.015 (0.096)	744	0.024 (0.12)	720	0.022 (0.091)	744							
		全ベータ	0.062 (0.30)	720	0.083 (0.49)	744	0.059 (0.35)	720	0.034 (0.12)	744	0.10 (0.53)	696	0.049 (0.31)	720	0.068 (0.32)	744	0.096 (0.39)	720	0.091 (0.31)	744							
10	双葉町 おひやま山	全アルファ	0.011 (0.066)	720	0.017 (0.10)	744	0.015 (0.074)	720	0.007 (0.036)	684	0.026 (0.12)	720	0.010 (0.064)	720	0.014 (0.057)	744	0.018 (0.051)	720	0.014 (0.045)	708							
		全ベータ	0.028 (0.11)	720	0.038 (0.16)	744	0.035 (0.13)	720	0.021 (0.065)	684	0.050 (0.19)	720	0.027 (0.11)	720	0.033 (0.095)	744	0.038 (0.089)	720	0.032 (0.076)	708							
11	浪江町 幾世橋	全アルファ	0.017 (0.094)	720	0.026 (0.16)	744	0.021 (0.10)	666	0.009 (0.045)	738	0.037 (0.15)	744	0.016 (0.11)	708	0.023 (0.078)	744	0.030 (0.091)	696	0.026 (0.12)	744							
		全ベータ	0.035 (0.14)	720	0.047 (0.22)	744	0.040 (0.15)	666	0.024 (0.071)	738	0.061 (0.21)	744	0.034 (0.16)	708	0.043 (0.12)	744	0.054 (0.13)	696	0.048 (0.18)	744							
12	浪江町 大橋ダム	全アルファ	0.024 (0.12)	720	0.038 (0.18)	744	0.037 (0.13)	660	0.023 (0.13)	744	0.047 (0.14)	732	0.025 (0.11)	708	0.036 (0.091)	744	0.039 (0.12)	720	0.030 (0.097)	744							
		全ベータ	0.060 (0.22)	720	0.084 (0.30)	744	0.082 (0.23)	660	0.058 (0.24)	744	0.098 (0.26)	732	0.063 (0.20)	708	0.081 (0.17)	744	0.088 (0.23)	720	0.072 (0.19)	744							
13	郡尾村 夏っ湯	全アルファ	0.037 (0.26)	720	0.053 (0.38)	732	0.043 (0.23)	648	0.026 (0.12)	720	0.064 (0.24)	744	0.032 (0.20)	696	0.045 (0.19)	720	0.059 (0.31)	708	0.042 (0.20)	744							
		全ベータ	0.064 (0.35)	720	0.088 (0.51)	732	0.074 (0.34)	648	0.051 (0.19)	720	0.10 (0.34)	744	0.059 (0.28)	696	0.077 (0.29)	720	0.096 (0.44)	708	0.072 (0.29)	744							
14	藤原町 栗	全アルファ	0.013 (0.055)	720	0.019 (0.10)	744	0.018 (0.088)	720	0.007 (0.037)	630	0.026 (0.091)	732	0.013 (0.063)	720	0.017 (0.070)	708	0.024 (0.10)	720	0.019 (0.068)	744							
		全ベータ	0.032 (0.087)	720	0.040 (0.14)	744	0.039 (0.14)	720	0.022 (0.067)	630	0.048 (0.15)	732	0.031 (0.10)	720	0.037 (0.11)	708	0.047 (0.14)	720	0.041 (0.11)	744							
15	藤原町 いほ	全アルファ	0.013 (0.089)	720	0.019 (0.14)	744	0.013 (0.075)	720	0.005 (0.024)	744	0.017 (0.082)	744	0.009 (0.054)	696	0.014 (0.062)	720	0.025 (0.13)	672	0.024 (0.11)	744							
		全ベータ	0.062 (0.30)	720	0.083 (0.46)	744	0.061 (0.27)	720	0.036 (0.10)	744	0.077 (0.28)	744	0.050 (0.20)	696	0.066 (0.22)	720	0.10 (0.42)	672	0.098 (0.34)	744							
16	飯沼村 伊丹お次	全アルファ	0.011 (0.10)	720	0.012 (0.10)	744	0.018 (0.11)	720	0.007 (0.053)	744	0.017 (0.093)	744	0.011 (0.073)	720	0.016 (0.083)	672	0.014 (0.062)	684	0.012 (0.078)	744							
		全ベータ	0.060 (0.31)	720	0.064 (0.33)	744	0.083 (0.36)	720	0.049 (0.19)	744	0.078 (0.30)	744	0.062 (0.24)	720	0.079 (0.28)	672	0.071 (0.22)	684	0.067 (0.26)	744							
17	川原町 山木	全アルファ	0.014 (0.11)	720	0.020 (0.13)	744	0.023 (0.15)	720	0.006 (0.052)	720	0.017 (0.10)	720	0.011 (0.093)	684	0.017 (0.081)	684	0.017 (0.098)	714	0.014 (0.079)	714							
		全ベータ	0.076 (0.34)	720	0.094 (0.44)	744	0.10 (0.50)	720	0.053 (0.19)	720	0.090 (0.34)	720	0.068 (0.31)	684	0.083 (0.27)	684	0.086 (0.31)	714	0.078 (0.27)	714							

(注) 1 No.の欄外部分は東京電力株式会社福島第一原子力発電所から半径5km圏内の地域

2 \*1 測定地点を、福島県田原子力センターから大隈町田原子力センターと令和2年4月1日から変更した。

3 \*2 9月13日～15日は流量計故障のため流量を推定し算出した。

5-2-2(1) 大気浮遊じん核種濃度

No.	地点名	採取期間	核種濃度 (mBq/m <sup>3</sup> )																
			<sup>51</sup> Cr	<sup>54</sup> Mn	<sup>58</sup> Co	<sup>59</sup> Fe	<sup>60</sup> Co	<sup>95</sup> Zr	<sup>95</sup> Nb	<sup>106</sup> Ru	<sup>125</sup> Sb	<sup>134</sup> Cs	<sup>137</sup> Cs	<sup>144</sup> Ce					
1	いわき市 おがわ 小川 (連続ダストモニタ)	R2. 4. 1 ~	ND	ND	ND	ND	ND	ND	ND	ND	ND	ND	ND	ND	ND	ND	ND		
		R2. 5. 1 ~	ND	ND	ND	ND	ND	ND	ND	ND	ND	ND	ND	ND	ND	ND	ND	ND	
		R2. 6. 1 ~	ND	ND	ND	ND	ND	ND	ND	ND	ND	ND	ND	ND	ND	ND	ND	ND	
		R2. 7. 1 ~	ND	ND	ND	ND	ND	ND	ND	ND	ND	ND	ND	ND	ND	ND	ND	ND	
		R2. 8. 1 ~	ND	ND	ND	ND	ND	ND	ND	ND	ND	ND	ND	ND	ND	ND	ND	ND	
		R2. 9. 1 ~	ND	ND	ND	ND	ND	ND	ND	ND	ND	ND	ND	ND	ND	ND	ND	ND	
		R2. 10. 1 ~	ND	ND	ND	ND	ND	ND	ND	ND	ND	ND	ND	ND	ND	0.004	ND	ND	
		R2. 10. 1 ~	ND	ND	ND	ND	ND	ND	ND	ND	ND	ND	ND	ND	ND	ND	ND	ND	
		R2. 11. 1 ~	ND	ND	ND	ND	ND	ND	ND	ND	ND	ND	ND	ND	ND	ND	ND	ND	ND
		R2. 12. 1 ~	ND	ND	ND	ND	ND	ND	ND	ND	ND	ND	ND	ND	ND	ND	0.004	ND	ND
2	田村市 みまこしよまらいど 都路馬洗戸 (連続ダストモニタ)	R2. 4. 1 ~	ND	ND	ND	ND	ND	ND	ND	ND	ND	ND	ND	ND	ND	ND	ND	ND	
		R2. 5. 1 ~	ND	ND	ND	ND	ND	ND	ND	ND	ND	ND	ND	ND	ND	ND	ND	ND	
		R2. 6. 1 ~	ND	ND	ND	ND	ND	ND	ND	ND	ND	ND	ND	ND	ND	ND	ND	ND	
		R2. 7. 1 ~	ND	ND	ND	ND	ND	ND	ND	ND	ND	ND	ND	ND	ND	ND	ND	ND	
		R2. 8. 1 ~	ND	ND	ND	ND	ND	ND	ND	ND	ND	ND	ND	ND	ND	ND	ND	ND	
		R2. 9. 1 ~	ND	ND	ND	ND	ND	ND	ND	ND	ND	ND	ND	ND	ND	ND	ND	ND	
		R2. 10. 1 ~	ND	ND	ND	ND	ND	ND	ND	ND	ND	ND	ND	ND	ND	ND	ND	ND	
		R2. 10. 1 ~	ND	ND	ND	ND	ND	ND	ND	ND	ND	ND	ND	ND	ND	ND	ND	ND	ND
		R2. 11. 1 ~	ND	ND	ND	ND	ND	ND	ND	ND	ND	ND	ND	ND	ND	ND	ND	ND	ND
		R2. 12. 1 ~	ND	ND	ND	ND	ND	ND	ND	ND	ND	ND	ND	ND	ND	ND	ND	ND	ND
3	広野町 こまきだいら 小瀬平 (連続ダストモニタ)	R2. 4. 1 ~	ND	ND	ND	ND	ND	ND	ND	ND	ND	ND	ND	ND	ND	ND	0.005	ND	
		R2. 5. 1 ~	ND	ND	ND	ND	ND	ND	ND	ND	ND	ND	ND	ND	ND	ND	0.005	ND	
		R2. 6. 1 ~	ND	ND	ND	ND	ND	ND	ND	ND	ND	ND	ND	ND	ND	ND	ND	ND	
		R2. 7. 1 ~	ND	ND	ND	ND	ND	ND	ND	ND	ND	ND	ND	ND	ND	ND	ND	ND	
		R2. 8. 1 ~	ND	ND	ND	ND	ND	ND	ND	ND	ND	ND	ND	ND	ND	ND	ND	ND	
		R2. 9. 1 ~	ND	ND	ND	ND	ND	ND	ND	ND	ND	ND	ND	ND	ND	ND	ND	ND	
		R2. 10. 1 ~	ND	ND	ND	ND	ND	ND	ND	ND	ND	ND	ND	ND	ND	ND	0.007	ND	
		R2. 10. 1 ~	ND	ND	ND	ND	ND	ND	ND	ND	ND	ND	ND	ND	ND	ND	ND	ND	
		R2. 11. 1 ~	ND	ND	ND	ND	ND	ND	ND	ND	ND	ND	ND	ND	ND	ND	0.005	ND	ND
		R2. 12. 1 ~	ND	ND	ND	ND	ND	ND	ND	ND	ND	ND	ND	ND	ND	ND	0.014	ND	ND
4	榎葉町 まど 米戸ダム (連続ダストモニタ)	R2. 4. 1 ~	ND	ND	ND	ND	ND	ND	ND	ND	ND	ND	ND	ND	ND	ND	0.003	ND	
		R2. 5. 1 ~	ND	ND	ND	ND	ND	ND	ND	ND	ND	ND	ND	ND	ND	ND	ND	ND	
		R2. 6. 1 ~	ND	ND	ND	ND	ND	ND	ND	ND	ND	ND	ND	ND	ND	ND	ND	ND	
		R2. 7. 1 ~	ND	ND	ND	ND	ND	ND	ND	ND	ND	ND	ND	ND	ND	ND	ND	ND	
		R2. 8. 1 ~	ND	ND	ND	ND	ND	ND	ND	ND	ND	ND	ND	ND	ND	ND	0.004	ND	
		R2. 9. 1 ~	ND	ND	ND	ND	ND	ND	ND	ND	ND	ND	ND	ND	ND	ND	0.009	ND	
		R2. 10. 1 ~	ND	ND	ND	ND	ND	ND	ND	ND	ND	ND	ND	ND	ND	ND	ND	ND	
		R2. 10. 1 ~	ND	ND	ND	ND	ND	ND	ND	ND	ND	ND	ND	ND	ND	ND	ND	ND	ND
		R2. 11. 1 ~	ND	ND	ND	ND	ND	ND	ND	ND	ND	ND	ND	ND	ND	ND	0.004	ND	ND
		R2. 12. 1 ~	ND	ND	ND	ND	ND	ND	ND	ND	ND	ND	ND	ND	ND	ND	ND	ND	ND



No.	地点名	採取期間	核種濃度 (mBq/m <sup>3</sup> )																	
			<sup>51</sup> Cr	<sup>54</sup> Mn	<sup>58</sup> Co	<sup>59</sup> Fe	<sup>60</sup> Co	<sup>95</sup> Zr	<sup>95</sup> Nb	<sup>106</sup> Ru	<sup>125</sup> Sb	<sup>134</sup> Cs	<sup>137</sup> Cs	<sup>144</sup> Ce						
5	檜葉町 繁岡 (連続ダストモニタ)	R2. 4. 1 ~	ND	ND	ND	ND	ND	ND	ND	ND	ND	ND	ND	ND	ND	0.023	ND	ND		
		R2. 5. 1 ~	ND	ND	ND	ND	ND	ND	ND	ND	ND	ND	ND	ND	ND	ND	0.026	ND	ND	
		R2. 6. 1 ~	ND	ND	ND	ND	ND	ND	ND	ND	ND	ND	ND	ND	ND	ND	0.008	ND	ND	
		R2. 7. 1 ~	ND	ND	ND	ND	ND	ND	ND	ND	ND	ND	ND	ND	ND	ND	0.053	ND	ND	
		R2. 8. 1 ~	ND	ND	ND	ND	ND	ND	ND	ND	ND	ND	ND	ND	ND	ND	0.018	ND	ND	
		R2. 9. 1 ~	ND	ND	ND	ND	ND	ND	ND	ND	ND	ND	ND	ND	ND	ND	0.013	ND	ND	
		R2.10. 1 ~	ND	ND	ND	ND	ND	ND	ND	ND	ND	ND	ND	ND	ND	ND	0.017	ND	ND	
		R2.11. 1 ~	ND	ND	ND	ND	ND	ND	ND	ND	ND	ND	ND	ND	ND	ND	0.034	ND	ND	
		R2.12. 1 ~	ND	ND	ND	ND	ND	ND	ND	ND	ND	ND	ND	ND	ND	ND	0.026	ND	ND	
		R2. 4. 1 ~	ND	ND	ND	ND	ND	ND	ND	ND	ND	ND	ND	ND	ND	ND	0.023	ND	ND	
		R2. 5. 1 ~	ND	ND	ND	ND	ND	ND	ND	ND	ND	ND	ND	ND	ND	ND	0.036	ND	ND	
		R2. 6. 1 ~	ND	ND	ND	ND	ND	ND	ND	ND	ND	ND	ND	ND	ND	ND	0.019	ND	ND	
6	富岡町 富岡 (連続ダストモニタ)	R2. 7. 1 ~	ND	ND	ND	ND	ND	ND	ND	ND	ND	ND	ND	ND	ND	0.042	ND	ND		
		R2. 8. 1 ~	ND	ND	ND	ND	ND	ND	ND	ND	ND	ND	ND	ND	ND	0.081	ND	ND		
		R2. 9. 1 ~	ND	ND	ND	ND	ND	ND	ND	ND	ND	ND	ND	ND	ND	0.054	ND	ND		
		R2.10. 1 ~	ND	ND	ND	ND	ND	ND	ND	ND	ND	ND	ND	ND	ND	0.042	ND	ND		
		R2.11. 1 ~	ND	ND	ND	ND	ND	ND	ND	ND	ND	ND	ND	ND	ND	0.029	ND	ND		
		R2.12. 1 ~	ND	ND	ND	ND	ND	ND	ND	ND	ND	ND	ND	ND	ND	0.029	ND	ND		
		R2. 4. 1 ~	ND	ND	ND	ND	ND	ND	ND	ND	ND	ND	ND	ND	ND	ND	0.006	ND	ND	
		R2. 5. 1 ~	ND	ND	ND	ND	ND	ND	ND	ND	ND	ND	ND	ND	ND	ND	0.005	ND	ND	
		R2. 6. 1 ~	ND	ND	ND	ND	ND	ND	ND	ND	ND	ND	ND	ND	ND	ND	ND	ND	ND	ND
		R2. 7. 1 ~	ND	ND	ND	ND	ND	ND	ND	ND	ND	ND	ND	ND	ND	ND	ND	ND	ND	ND
		R2. 8. 1 ~	ND	ND	ND	ND	ND	ND	ND	ND	ND	ND	ND	ND	ND	ND	ND	ND	ND	ND
		R2. 9. 1 ~	ND	ND	ND	ND	ND	ND	ND	ND	ND	ND	ND	ND	ND	ND	ND	ND	ND	ND
7	川内村 下川内 (連続ダストモニタ)	R2.10. 1 ~	ND	ND	ND	ND	ND	ND	ND	ND	ND	ND	ND	ND	ND	ND	ND	ND	ND	
		R2.11. 1 ~	ND	ND	ND	ND	ND	ND	ND	ND	ND	ND	ND	ND	ND	ND	ND	ND	ND	
		R2.12. 1 ~	ND	ND	ND	ND	ND	ND	ND	ND	ND	ND	ND	ND	ND	ND	0.009	ND	ND	
		R2. 4. 1 ~	ND	ND	ND	ND	ND	ND	ND	ND	ND	ND	ND	ND	ND	ND	0.044	ND	ND	
		R2. 5. 1 ~	ND	ND	ND	ND	ND	ND	ND	ND	ND	ND	ND	ND	ND	ND	0.053	ND	ND	
		R2. 6. 1 ~	ND	ND	ND	ND	ND	ND	ND	ND	ND	ND	ND	ND	ND	ND	0.031	ND	ND	
		R2. 7. 1 ~	ND	ND	ND	ND	ND	ND	ND	ND	ND	ND	ND	ND	ND	ND	0.028	ND	ND	
		R2. 8. 1 ~	ND	ND	ND	ND	ND	ND	ND	ND	ND	ND	ND	ND	ND	ND	0.050	ND	ND	
		R2. 9. 1 ~	ND	ND	ND	ND	ND	ND	ND	ND	ND	ND	ND	ND	ND	ND	0.030	ND	ND	
		R2.10. 1 ~	ND	ND	ND	ND	ND	ND	ND	ND	ND	ND	ND	ND	ND	ND	0.091	ND	ND	
		R2.11. 1 ~	ND	ND	ND	ND	ND	ND	ND	ND	ND	ND	ND	ND	ND	ND	0.15	ND	ND	
		R2.12. 1 ~	ND	ND	ND	ND	ND	ND	ND	ND	ND	ND	ND	ND	ND	ND	0.15	ND	ND	
8	大熊町 大野 (連続ダストモニタ)*4	R2. 4. 1 ~	ND	ND	ND	ND	ND	ND	ND	ND	ND	ND	ND	ND	ND	ND	ND	ND	ND	
		R2. 5. 1 ~	ND	ND	ND	ND	ND	ND	ND	ND	ND	ND	ND	ND	ND	ND	ND	ND	ND	
		R2. 6. 1 ~	ND	ND	ND	ND	ND	ND	ND	ND	ND	ND	ND	ND	ND	ND	ND	ND	ND	
		R2. 7. 1 ~	ND	ND	ND	ND	ND	ND	ND	ND	ND	ND	ND	ND	ND	ND	ND	ND	ND	ND
		R2. 8. 1 ~	ND	ND	ND	ND	ND	ND	ND	ND	ND	ND	ND	ND	ND	ND	ND	ND	ND	ND
		R2. 9. 1 ~	ND	ND	ND	ND	ND	ND	ND	ND	ND	ND	ND	ND	ND	ND	ND	ND	ND	ND
		R2.10. 1 ~	ND	ND	ND	ND	ND	ND	ND	ND	ND	ND	ND	ND	ND	ND	ND	ND	ND	ND
		R2.11. 1 ~	ND	ND	ND	ND	ND	ND	ND	ND	ND	ND	ND	ND	ND	ND	ND	ND	ND	ND
		R2.12. 1 ~	ND	ND	ND	ND	ND	ND	ND	ND	ND	ND	ND	ND	ND	ND	ND	ND	ND	ND
		R2. 4. 1 ~	ND	ND	ND	ND	ND	ND	ND	ND	ND	ND	ND	ND	ND	ND	ND	ND	ND	ND
		R2. 5. 1 ~	ND	ND	ND	ND	ND	ND	ND	ND	ND	ND	ND	ND	ND	ND	ND	ND	ND	ND
		R2. 6. 1 ~	ND	ND	ND	ND	ND	ND	ND	ND	ND	ND	ND	ND	ND	ND	ND	ND	ND	ND

No.	地点名	採取期間	核種濃度 (mBq/m <sup>3</sup> )											
			<sup>51</sup> Cr	<sup>54</sup> Mn	<sup>58</sup> Co	<sup>59</sup> Fe	<sup>60</sup> Co	<sup>95</sup> Zr	<sup>95</sup> Nb	<sup>106</sup> Ru	<sup>125</sup> Sb	<sup>134</sup> Cs	<sup>137</sup> Cs	<sup>144</sup> Ce
9	大熊町 おのほろ 夫沢 (連続ダストモニタ)	R2.4.1 ~	ND	ND	ND	ND	ND	ND	ND	ND	ND	0.061	1.0	ND
		R2.5.1 ~	ND	ND	ND	ND	ND	ND	ND	ND	ND	0.045	0.83	ND
		R2.6.1 ~	ND	ND	ND	ND	ND	ND	ND	ND	ND	0.029	0.46	ND
		R2.7.1 ~	ND	ND	ND	ND	ND	ND	ND	ND	ND	0.043	0.78	ND
		R2.8.1 ~	ND	ND	ND	ND	ND	ND	ND	ND	ND	0.033	0.60	ND
		R2.9.1 ~	ND	ND	ND	ND	ND	ND	ND	ND	ND	0.051	1.1	ND
		R2.10.1 ~	ND	ND	ND	ND	ND	ND	ND	ND	ND	0.050	1.0	ND
		R2.11.1 ~	ND	ND	ND	ND	ND	ND	ND	ND	ND	0.047	0.96	ND
		R2.12.1 ~	ND	ND	ND	ND	ND	ND	ND	ND	ND	0.064	1.4	ND
		R2.4.1 ~	ND	ND	ND	ND	ND	ND	ND	ND	ND	0.094	1.6	ND
10	双葉町 ふたば 郡山 (連続ダストモニタ)	R2.5.1 ~	ND	ND	ND	ND	ND	ND	ND	ND	0.058	1.1	ND	
		R2.6.1 ~	ND	ND	ND	ND	ND	ND	ND	ND	0.043	0.84	ND	
		R2.7.1 ~	ND	ND	ND	ND	ND	ND	ND	ND	0.016	0.36	ND	
		R2.8.1 ~	ND	ND	ND	ND	ND	ND	ND	ND	0.020	0.40	ND	
		R2.9.1 ~	ND	ND	ND	ND	ND	ND	ND	ND	0.030	0.62	ND	
		R2.10.1 ~	ND	ND	ND	ND	ND	ND	ND	ND	0.019	0.40	ND	
		R2.11.1 ~	ND	ND	ND	ND	ND	ND	ND	ND	0.015	0.40	ND	
		R2.12.1 ~	ND	ND	ND	ND	ND	ND	ND	ND	0.012	0.20	ND	
		R2.4.1 ~	ND	ND	ND	ND	ND	ND	ND	ND	ND	0.062	0.43	ND
		R2.5.1 ~	ND	ND	ND	ND	ND	ND	ND	ND	ND	0.030	0.030	ND
11	浪江町 なげ 幾世橋 (連続ダストモニタ)	R2.6.1 ~	ND	ND	ND	ND	ND	ND	ND	ND	ND	ND	0.034	ND
		R2.7.1 ~	ND	ND	ND	ND	ND	ND	ND	ND	ND	ND	0.023	ND
		R2.8.1 ~	ND	ND	ND	ND	ND	ND	ND	ND	ND	ND	0.047	ND
		R2.9.1 ~	ND	ND	ND	ND	ND	ND	ND	ND	ND	ND	0.053	ND
		R2.10.1 ~	ND	ND	ND	ND	ND	ND	ND	ND	ND	ND	0.061	ND
		R2.11.1 ~	ND	ND	ND	ND	ND	ND	ND	ND	ND	ND	0.027	ND
		R2.12.1 ~	ND	ND	ND	ND	ND	ND	ND	ND	ND	ND	0.041	ND
		R2.4.1 ~	ND	ND	ND	ND	ND	ND	ND	ND	ND	ND	0.084	ND
		R2.5.1 ~	ND	ND	ND	ND	ND	ND	ND	ND	ND	ND	0.036	ND
		R2.6.1 ~	ND	ND	ND	ND	ND	ND	ND	ND	ND	ND	0.059	ND
12	浪江町 なげ 大楠ダム (連続ダストモニタ)	R2.7.1 ~	ND	ND	ND	ND	ND	ND	ND	ND	ND	ND	0.041	ND
		R2.8.1 ~	ND	ND	ND	ND	ND	ND	ND	ND	ND	ND	0.041	ND
		R2.9.1 ~	ND	ND	ND	ND	ND	ND	ND	ND	ND	ND	0.061	ND
		R2.10.1 ~	ND	ND	ND	ND	ND	ND	ND	ND	ND	ND	0.048	ND
		R2.11.1 ~	ND	ND	ND	ND	ND	ND	ND	ND	ND	ND	0.031	ND
		R2.12.1 ~	ND	ND	ND	ND	ND	ND	ND	ND	ND	ND	0.055	ND
		R2.4.1 ~	ND	ND	ND	ND	ND	ND	ND	ND	ND	ND	0.055	ND
		R2.5.1 ~	ND	ND	ND	ND	ND	ND	ND	ND	ND	ND	0.061	ND
		R2.6.1 ~	ND	ND	ND	ND	ND	ND	ND	ND	ND	ND	0.041	ND
		R2.7.1 ~	ND	ND	ND	ND	ND	ND	ND	ND	ND	ND	0.036	ND

No.	地点名	採取期間	核種濃度 (mBq/m <sup>3</sup> )																
			<sup>51</sup> Cr	<sup>54</sup> Mn	<sup>58</sup> Co	<sup>59</sup> Fe	<sup>60</sup> Co	<sup>95</sup> Zr	<sup>95</sup> Nb	<sup>106</sup> Ru	<sup>125</sup> Sb	<sup>134</sup> Cs	<sup>137</sup> Cs	<sup>144</sup> Ce					
13	葛尾村 夏湯 (連続ダストモニタ)	R2. 4. 1 ~	ND	ND	ND	ND	ND	ND	ND	ND	ND	ND	ND	ND	ND	0.007	ND	ND	
		R2. 5. 1 ~	ND	ND	ND	ND	ND	ND	ND	ND	ND	ND	ND	ND	ND	ND	0.009	ND	ND
		R2. 6. 1 ~	ND	ND	ND	ND	ND	ND	ND	ND	ND	ND	ND	ND	ND	ND	0.006	ND	ND
		R2. 7. 1 ~	ND	ND	ND	ND	ND	ND	ND	ND	ND	ND	ND	ND	ND	ND	ND	ND	ND
		R2. 8. 1 ~	ND	ND	ND	ND	ND	ND	ND	ND	ND	ND	ND	ND	ND	ND	ND	ND	ND
		R2. 9. 1 ~	ND	ND	ND	ND	ND	ND	ND	ND	ND	ND	ND	ND	ND	ND	ND	ND	ND
		R2. 10. 1 ~	ND	ND	ND	ND	ND	ND	ND	ND	ND	ND	ND	ND	ND	ND	ND	ND	ND
		R2. 11. 1 ~	ND	ND	ND	ND	ND	ND	ND	ND	ND	ND	ND	ND	ND	ND	ND	ND	ND
		R2. 12. 1 ~	ND	ND	ND	ND	ND	ND	ND	ND	ND	ND	ND	ND	ND	ND	0.008	ND	ND
		R2. 4. 1 ~	ND	ND	ND	ND	ND	ND	ND	ND	ND	ND	ND	ND	ND	ND	0.025	ND	ND
14	南相馬市 泉沢 (連続ダストモニタ)	R2. 5. 1 ~	ND	ND	ND	ND	ND	ND	ND	ND	ND	ND	ND	ND	ND	0.024	ND	ND	
		R2. 6. 1 ~	ND	ND	ND	ND	ND	ND	ND	ND	ND	ND	ND	ND	ND	0.015	ND	ND	
		R2. 7. 1 ~	ND	ND	ND	ND	ND	ND	ND	ND	ND	ND	ND	ND	ND	0.012	ND	ND	
		R2. 8. 1 ~	ND	ND	ND	ND	ND	ND	ND	ND	ND	ND	ND	ND	ND	0.011	ND	ND	
		R2. 9. 1 ~	ND	ND	ND	ND	ND	ND	ND	ND	ND	ND	ND	ND	ND	0.009	ND	ND	
		R2. 10. 1 ~	ND	ND	ND	ND	ND	ND	ND	ND	ND	ND	ND	ND	ND	0.016	ND	ND	
		R2. 11. 1 ~	ND	ND	ND	ND	ND	ND	ND	ND	ND	ND	ND	ND	ND	0.020	ND	ND	
		R2. 12. 1 ~	ND	ND	ND	ND	ND	ND	ND	ND	ND	ND	ND	ND	ND	0.010	ND	ND	
		R2. 4. 1 ~	ND	ND	ND	ND	ND	ND	ND	ND	ND	ND	ND	ND	ND	0.015	ND	ND	ND
		R2. 5. 1 ~	ND	ND	ND	ND	ND	ND	ND	ND	ND	ND	ND	ND	ND	0.017	ND	ND	ND
15	南相馬市 蘆浜 (連続ダストモニタ)	R2. 6. 1 ~	ND	ND	ND	ND	ND	ND	ND	ND	ND	ND	ND	ND	ND	0.008	ND	ND	
		R2. 7. 1 ~	ND	ND	ND	ND	ND	ND	ND	ND	ND	ND	ND	ND	ND	0.004	ND	ND	
		R2. 8. 1 ~	ND	ND	ND	ND	ND	ND	ND	ND	ND	ND	ND	ND	ND	0.011	ND	ND	
		R2. 9. 1 ~	ND	ND	ND	ND	ND	ND	ND	ND	ND	ND	ND	ND	ND	0.037	ND	ND	
		R2. 10. 1 ~	ND	ND	ND	ND	ND	ND	ND	ND	ND	ND	ND	ND	ND	0.014	ND	ND	
		R2. 11. 1 ~	ND	ND	ND	ND	ND	ND	ND	ND	ND	ND	ND	ND	ND	0.022	ND	ND	
		R2. 12. 1 ~	ND	ND	ND	ND	ND	ND	ND	ND	ND	ND	ND	ND	ND	0.010	ND	ND	
		R2. 4. 1 ~	ND	ND	ND	ND	ND	ND	ND	ND	ND	ND	ND	ND	ND	0.008	ND	ND	ND
		R2. 5. 1 ~	ND	ND	ND	ND	ND	ND	ND	ND	ND	ND	ND	ND	ND	0.016	ND	ND	ND
		R2. 6. 1 ~	ND	ND	ND	ND	ND	ND	ND	ND	ND	ND	ND	ND	ND	0.011	ND	ND	ND
16	飯沼村 伊丹沢 (連続ダストモニタ)	R2. 7. 1 ~	ND	ND	ND	ND	ND	ND	ND	ND	ND	ND	ND	ND	ND	0.007	ND	ND	
		R2. 8. 1 ~	ND	ND	ND	ND	ND	ND	ND	ND	ND	ND	ND	ND	ND	ND	ND	ND	ND
		R2. 9. 1 ~	ND	ND	ND	ND	ND	ND	ND	ND	ND	ND	ND	ND	ND	ND	ND	ND	ND
		R2. 10. 1 ~	ND	ND	ND	ND	ND	ND	ND	ND	ND	ND	ND	ND	ND	ND	ND	ND	ND
		R2. 11. 1 ~	ND	ND	ND	ND	ND	ND	ND	ND	ND	ND	ND	ND	ND	ND	0.008	ND	ND
		R2. 12. 1 ~	ND	ND	ND	ND	ND	ND	ND	ND	ND	ND	ND	ND	ND	0.006	ND	ND	ND
		R2. 4. 1 ~	ND	ND	ND	ND	ND	ND	ND	ND	ND	ND	ND	ND	ND	0.014	ND	ND	ND
		R2. 5. 1 ~	ND	ND	ND	ND	ND	ND	ND	ND	ND	ND	ND	ND	ND	0.008	ND	ND	ND
		R2. 6. 1 ~	ND	ND	ND	ND	ND	ND	ND	ND	ND	ND	ND	ND	ND	0.016	ND	ND	ND
		R2. 7. 1 ~	ND	ND	ND	ND	ND	ND	ND	ND	ND	ND	ND	ND	ND	0.011	ND	ND	ND

No.	地点名	採取期間	核種濃度 (mBq/m <sup>3</sup> )																	
			<sup>51</sup> Cr	<sup>54</sup> Mn	<sup>58</sup> Co	<sup>59</sup> Fe	<sup>60</sup> Co	<sup>95</sup> Zr	<sup>95</sup> Nb	<sup>106</sup> Ru	<sup>125</sup> Sb	<sup>134</sup> Cs	<sup>137</sup> Cs	<sup>144</sup> Ce						
17	川俣町 山木屋 (連続ダストモニタ)	R2. 4. 1 ~	ND	ND	ND	ND	ND	ND	ND	ND	ND	ND	ND	ND	ND	ND	0.005	ND	ND	
		R2. 5. 1 ~	ND	ND	ND	ND	ND	ND	ND	ND	ND	ND	ND	ND	ND	ND	ND	0.012	ND	ND
		R2. 6. 1 ~	ND	ND	ND	ND	ND	ND	ND	ND	ND	ND	ND	ND	ND	ND	ND	ND	ND	ND
		R2. 7. 1 ~	ND	ND	ND	ND	ND	ND	ND	ND	ND	ND	ND	ND	ND	ND	ND	ND	ND	ND
		R2. 8. 1 ~	ND	ND	ND	ND	ND	ND	ND	ND	ND	ND	ND	ND	ND	ND	ND	ND	ND	ND
		R2. 9. 1 ~	ND	ND	ND	ND	ND	ND	ND	ND	ND	ND	ND	ND	ND	ND	ND	ND	ND	ND
		R2. 10. 1 ~	ND	ND	ND	ND	ND	ND	ND	ND	ND	ND	ND	ND	ND	ND	ND	ND	ND	ND
		R2. 11. 1 ~	ND	ND	ND	ND	ND	ND	ND	ND	ND	ND	ND	ND	ND	ND	ND	0.004	ND	ND
		R2. 12. 1 ~	ND	ND	ND	ND	ND	ND	ND	ND	ND	ND	ND	ND	ND	ND	ND	0.011	ND	ND
		R2. 4. 1 ~	ND	ND	ND	ND	ND	ND	ND	ND	ND	ND	ND	ND	ND	ND	ND	ND	ND	ND
18	いわき市 久之浜 (リアルタイム ダストモニタ)	R2. 5. 1 ~	ND	ND	ND	ND	ND	ND	ND	ND	ND	ND	ND	ND	ND	ND	ND	ND	ND	ND
		R2. 6. 1 ~	ND	ND	ND	ND	ND	ND	ND	ND	ND	ND	ND	ND	ND	ND	ND	ND	ND	ND
		R2. 7. 1 ~	ND	ND	ND	ND	ND	ND	ND	ND	ND	ND	ND	ND	ND	ND	ND	ND	ND	ND
		R2. 8. 1 ~	ND	ND	ND	ND	ND	ND	ND	ND	ND	ND	ND	ND	ND	ND	ND	ND	ND	ND
		R2. 9. 1 ~	ND	ND	ND	ND	ND	ND	ND	ND	ND	ND	ND	ND	ND	ND	ND	ND	ND	ND
		R2. 10. 1 ~	ND	ND	ND	ND	ND	ND	ND	ND	ND	ND	ND	ND	ND	ND	ND	ND	ND	ND
		R2. 11. 1 ~	ND	ND	ND	ND	ND	ND	ND	ND	ND	ND	ND	ND	ND	ND	ND	0.027	ND	ND
		R2. 12. 1 ~	ND	ND	ND	ND	ND	ND	ND	ND	ND	ND	ND	ND	ND	ND	ND	0.027	ND	ND
		R2. 4. 1 ~	ND	ND	ND	ND	ND	ND	ND	ND	ND	ND	ND	ND	ND	ND	ND	ND	ND	ND
		R2. 5. 1 ~	ND	ND	ND	ND	ND	ND	ND	ND	ND	ND	ND	ND	ND	ND	ND	ND	ND	ND
19	いわき市 下桶売 (リアルタイム ダストモニタ)	R2. 6. 1 ~	ND	ND	ND	ND	ND	ND	ND	ND	ND	ND	ND	ND	ND	ND	ND	ND	ND	ND
		R2. 7. 1 ~	ND	ND	ND	ND	ND	ND	ND	ND	ND	ND	ND	ND	ND	ND	ND	ND	ND	ND
		R2. 8. 1 ~	ND	ND	ND	ND	ND	ND	ND	ND	ND	ND	ND	ND	ND	ND	ND	ND	ND	ND
		R2. 9. 1 ~	ND	ND	ND	ND	ND	ND	ND	ND	ND	ND	ND	ND	ND	ND	ND	ND	ND	ND
		R2. 10. 1 ~	ND	ND	ND	ND	ND	ND	ND	ND	ND	ND	ND	ND	ND	ND	ND	ND	ND	ND
		R2. 11. 1 ~	ND	ND	ND	ND	ND	ND	ND	ND	ND	ND	ND	ND	ND	ND	ND	ND	ND	ND
		R2. 12. 1 ~	ND	ND	ND	ND	ND	ND	ND	ND	ND	ND	ND	ND	ND	ND	ND	ND	ND	ND
		R2. 4. 1 ~	ND	ND	ND	ND	ND	ND	ND	ND	ND	ND	ND	ND	ND	ND	ND	ND	ND	ND
		R2. 5. 1 ~	ND	ND	ND	ND	ND	ND	ND	ND	ND	ND	ND	ND	ND	ND	ND	ND	ND	ND
		R2. 6. 1 ~	ND	ND	ND	ND	ND	ND	ND	ND	ND	ND	ND	ND	ND	ND	ND	ND	ND	ND
20	いわき市 川前 (リアルタイム ダストモニタ)	R2. 7. 1 ~	ND	ND	ND	ND	ND	ND	ND	ND	ND	ND	ND	ND	ND	ND	ND	ND	ND	ND
		R2. 8. 1 ~	ND	ND	ND	ND	ND	ND	ND	ND	ND	ND	ND	ND	ND	ND	ND	ND	ND	ND
		R2. 9. 1 ~	ND	ND	ND	ND	ND	ND	ND	ND	ND	ND	ND	ND	ND	ND	ND	ND	ND	ND
		R2. 10. 1 ~	ND	ND	ND	ND	ND	ND	ND	ND	ND	ND	ND	ND	ND	ND	ND	ND	ND	ND
		R2. 11. 1 ~	ND	ND	ND	ND	ND	ND	ND	ND	ND	ND	ND	ND	ND	ND	ND	ND	ND	ND
		R2. 12. 1 ~	ND	ND	ND	ND	ND	ND	ND	ND	ND	ND	ND	ND	ND	ND	ND	ND	ND	ND
		R2. 4. 1 ~	ND	ND	ND	ND	ND	ND	ND	ND	ND	ND	ND	ND	ND	ND	ND	ND	ND	ND
		R2. 5. 1 ~	ND	ND	ND	ND	ND	ND	ND	ND	ND	ND	ND	ND	ND	ND	ND	ND	ND	ND
		R2. 6. 1 ~	ND	ND	ND	ND	ND	ND	ND	ND	ND	ND	ND	ND	ND	ND	ND	ND	ND	ND
		R2. 7. 1 ~	ND	ND	ND	ND	ND	ND	ND	ND	ND	ND	ND	ND	ND	ND	ND	ND	ND	ND

No.	地点名	採取期間	核種濃度 (mBq/m <sup>3</sup> )															
			<sup>51</sup> Cr	<sup>54</sup> Mn	<sup>58</sup> Co	<sup>59</sup> Fe	<sup>60</sup> Co	<sup>95</sup> Zr	<sup>95</sup> Nb	<sup>106</sup> Ru	<sup>125</sup> Sb	<sup>134</sup> Cs	<sup>137</sup> Cs	<sup>144</sup> Ce				
21	大熊町 向畑 (リアルタイム ダストモニタ)	R2. 4. 1 ~	ND	ND	ND	ND	ND	ND	ND	ND	ND	ND	ND	ND	ND	ND	ND	
		R2. 5. 1 ~	ND	ND	ND	ND	ND	ND	ND	ND	ND	ND	ND	ND	ND	ND	ND	ND
		R2. 6. 1 ~	ND	ND	ND	ND	ND	ND	ND	ND	ND	ND	ND	ND	ND	ND	ND	ND
		R2. 7. 1 ~	ND	ND	ND	ND	ND	ND	ND	ND	ND	ND	ND	ND	ND	ND	ND	ND
		R2. 8. 1 ~	ND	ND	ND	ND	ND	ND	ND	ND	ND	ND	ND	ND	ND	ND	ND	ND
		R2. 9. 1 ~	ND	ND	ND	ND	ND	ND	ND	ND	ND	ND	ND	ND	ND	ND	ND	ND
		R2. 10. 1 ~	ND	ND	ND	ND	ND	ND	ND	ND	ND	ND	ND	ND	ND	ND	ND	ND
		R2. 11. 1 ~	ND	ND	ND	ND	ND	ND	ND	ND	ND	ND	ND	ND	ND	ND	ND	ND
		R2. 12. 1 ~	ND	ND	ND	ND	ND	ND	ND	ND	ND	ND	ND	ND	ND	ND	ND	ND
		R2. 4. 1 ~	ND	ND	ND	ND	ND	ND	ND	ND	ND	ND	ND	ND	ND	ND	ND	ND
22	双葉町 山田 (リアルタイム ダストモニタ)	R2. 5. 1 ~	ND	ND	ND	ND	ND	ND	ND	ND	ND	ND	ND	ND	ND	ND	ND	ND
		R2. 6. 1 ~	ND	ND	ND	ND	ND	ND	ND	ND	ND	ND	ND	ND	ND	ND	ND	ND
		R2. 7. 1 ~	ND	ND	ND	ND	ND	ND	ND	ND	ND	ND	ND	ND	ND	ND	ND	ND
		R2. 8. 1 ~	ND	ND	ND	ND	ND	ND	ND	ND	ND	ND	ND	ND	ND	ND	ND	ND
		R2. 9. 1 ~	ND	ND	ND	ND	ND	ND	ND	ND	ND	ND	ND	ND	ND	ND	ND	ND
		R2. 10. 1 ~	ND	ND	ND	ND	ND	ND	ND	ND	ND	ND	ND	ND	ND	ND	ND	ND
		R2. 11. 1 ~	ND	ND	ND	ND	ND	ND	ND	ND	ND	ND	ND	ND	ND	ND	ND	ND
		R2. 12. 1 ~	ND	ND	ND	ND	ND	ND	ND	ND	ND	ND	ND	ND	ND	ND	ND	ND
		R3. 1. 1 ~	ND	ND	ND	ND	ND	ND	ND	ND	ND	ND	ND	ND	ND	ND	ND	ND
		R2. 4. 1 ~	ND	ND	ND	ND	ND	ND	ND	ND	ND	ND	ND	ND	ND	ND	ND	ND
23	双葉町 新山 (リアルタイム ダストモニタ)	R2. 5. 1 ~	ND	ND	ND	ND	ND	ND	ND	ND	ND	ND	ND	ND	ND	ND	ND	ND
		R2. 6. 1 ~	ND	ND	ND	ND	ND	ND	ND	ND	ND	ND	ND	ND	ND	ND	ND	ND
		R2. 7. 1 ~	ND	ND	ND	ND	ND	ND	ND	ND	ND	ND	ND	ND	ND	ND	ND	ND
		R2. 8. 1 ~	ND	ND	ND	ND	ND	ND	ND	ND	ND	ND	ND	ND	ND	ND	ND	ND
		R2. 9. 1 ~	ND	ND	ND	ND	ND	ND	ND	ND	ND	ND	ND	ND	ND	ND	ND	ND
		R2. 10. 1 ~	ND	ND	ND	ND	ND	ND	ND	ND	ND	ND	ND	ND	ND	ND	ND	ND
		R2. 11. 1 ~	ND	ND	ND	ND	ND	ND	ND	ND	ND	ND	ND	ND	ND	ND	ND	ND
		R2. 12. 1 ~	ND	ND	ND	ND	ND	ND	ND	ND	ND	ND	ND	ND	ND	ND	ND	ND
		R3. 1. 1 ~	ND	ND	ND	ND	ND	ND	ND	ND	ND	ND	ND	ND	ND	ND	ND	ND
		R2. 4. 1 ~	ND	ND	ND	ND	ND	ND	ND	ND	ND	ND	ND	ND	ND	ND	ND	ND
24	双葉町 上羽鳥 (リアルタイム ダストモニタ)	R2. 5. 1 ~	ND	ND	ND	ND	ND	ND	ND	ND	ND	ND	ND	ND	ND	ND	ND	ND
		R2. 6. 1 ~	ND	ND	ND	ND	ND	ND	ND	ND	ND	ND	ND	ND	ND	ND	ND	ND
		R2. 7. 1 ~	ND	ND	ND	ND	ND	ND	ND	ND	ND	ND	ND	ND	ND	ND	ND	ND
		R2. 8. 1 ~	ND	ND	ND	ND	ND	ND	ND	ND	ND	ND	ND	ND	ND	ND	ND	ND
		R2. 9. 1 ~	ND	ND	ND	ND	ND	ND	ND	ND	ND	ND	ND	ND	ND	ND	ND	ND
		R2. 10. 1 ~	ND	ND	ND	ND	ND	ND	ND	ND	ND	ND	ND	ND	ND	ND	ND	ND
		R2. 11. 1 ~	ND	ND	ND	ND	ND	ND	ND	ND	ND	ND	ND	ND	ND	ND	ND	ND
		R2. 12. 1 ~	ND	ND	ND	ND	ND	ND	ND	ND	ND	ND	ND	ND	ND	ND	ND	ND
		R3. 1. 1 ~	ND	ND	ND	ND	ND	ND	ND	ND	ND	ND	ND	ND	ND	ND	ND	ND
		R2. 4. 1 ~	ND	ND	ND	ND	ND	ND	ND	ND	ND	ND	ND	ND	ND	ND	ND	ND

No.	地点名	採取期間	核種濃度 (mBq/m <sup>3</sup> )																
			<sup>51</sup> Cr	<sup>54</sup> Mn	<sup>58</sup> Co	<sup>59</sup> Fe	<sup>60</sup> Co	<sup>95</sup> Zr	<sup>95</sup> Nb	<sup>106</sup> Ru	<sup>125</sup> Sb	<sup>134</sup> Cs	<sup>137</sup> Cs	<sup>144</sup> Ce					
25	澁江町 <small>みかみつしま</small> 南津島 (リアルタイム ダストモニタ)	R2. 4. 1 ~	ND	ND	ND	ND	ND	ND	ND	ND	ND	ND	ND	ND	ND	0.047	ND	ND	
		R2. 5. 1 ~	ND	ND	ND	ND	ND	ND	ND	ND	ND	ND	ND	ND	ND	ND	0.070	ND	ND
		R2. 6. 1 ~	ND	ND	ND	ND	ND	ND	ND	ND	ND	ND	ND	ND	ND	ND	0.043	ND	ND
		R2. 7. 1 ~	ND	ND	ND	ND	ND	ND	ND	ND	ND	ND	ND	ND	ND	ND	0.034	ND	ND
		R2. 8. 1 ~	ND	ND	ND	ND	ND	ND	ND	ND	ND	ND	ND	ND	ND	ND	0.048	ND	ND
		R2. 9. 1 ~	ND	ND	ND	ND	ND	ND	ND	ND	ND	ND	ND	ND	ND	ND	0.045	ND	ND
		R2.10. 1 ~	ND	ND	ND	ND	ND	ND	ND	ND	ND	ND	ND	ND	ND	ND	0.031	ND	ND
		R2.11. 1 ~	ND	ND	ND	ND	ND	ND	ND	ND	ND	ND	ND	ND	ND	ND	0.059	ND	ND
		R2.12. 1 ~	ND	ND	ND	ND	ND	ND	ND	ND	ND	ND	ND	ND	ND	ND	0.045	ND	ND
		26	南相馬市 <small>よこかわ</small> 横川ダム (リアルタイム ダストモニタ)	R2. 4. 1 ~	ND	ND	ND	ND	ND	ND	ND	ND	ND	ND	ND	ND	ND	0.039	ND
R2. 5. 1 ~	ND			ND	ND	ND	ND	ND	ND	ND	ND	ND	ND	ND	ND	0.087	ND	ND	
R2. 6. 1 ~	ND			ND	ND	ND	ND	ND	ND	ND	ND	ND	ND	ND	ND	0.054	ND	ND	
R2. 7. 1 ~	ND			ND	ND	ND	ND	ND	ND	ND	ND	ND	ND	ND	ND	0.070	ND	ND	
R2. 8. 1 ~	ND			ND	ND	ND	ND	ND	ND	ND	ND	ND	ND	ND	ND	0.072	ND	ND	
R2. 9. 1 ~	ND			ND	ND	ND	ND	ND	ND	ND	ND	ND	ND	ND	ND	0.15	ND	ND	
R2.10. 1 ~	ND			ND	ND	ND	ND	ND	ND	ND	ND	ND	ND	ND	ND	0.048	ND	ND	
R2.11. 1 ~	ND			ND	ND	ND	ND	ND	ND	ND	ND	ND	ND	ND	ND	0.035	ND	ND	
R2.12. 1 ~	ND			ND	ND	ND	ND	ND	ND	ND	ND	ND	ND	ND	ND	0.030	ND	ND	ND
27	広野町 <small>ふたつ沼</small> (ダストサンブロー)			R2. 4. 1 ~	ND	ND	ND	ND	ND	ND	ND	ND	ND	ND	ND	ND	ND	0.018	ND
		R2. 5. 1 ~	ND	ND	ND	ND	ND	ND	ND	ND	ND	ND	ND	ND	ND	ND	ND	ND	ND
		R2. 6. 1 ~	ND	ND	ND	ND	ND	ND	ND	ND	ND	ND	ND	ND	ND	ND	ND	ND	ND
		R2. 7. 1 ~	ND	ND	ND	ND	ND	ND	ND	ND	ND	ND	ND	ND	ND	ND	0.017	ND	ND
		R2. 8. 3 ~	ND	ND	ND	ND	ND	ND	ND	ND	ND	ND	ND	ND	ND	ND	ND	ND	ND
		R2. 9. 1 ~	ND	ND	ND	ND	ND	ND	ND	ND	ND	ND	ND	ND	ND	ND	ND	ND	ND
		R2.10. 1 ~	ND	ND	ND	ND	ND	ND	ND	ND	ND	ND	ND	ND	ND	ND	ND	ND	ND
		R2.11. 2 ~	ND	ND	ND	ND	ND	ND	ND	ND	ND	ND	ND	ND	ND	ND	0.026	ND	ND
		R2.12. 1 ~	ND	ND	ND	ND	ND	ND	ND	ND	ND	ND	ND	ND	ND	ND	ND	ND	ND
		R2.12. 1 ~	ND	ND	ND	ND	ND	ND	ND	ND	ND	ND	ND	ND	ND	ND	0.020	ND	ND
28	楡葉町 <small>ふまがた</small> 山田岡 (ダストサンブロー)	R2. 4. 1 ~	ND	ND	ND	ND	ND	ND	ND	ND	ND	ND	ND	ND	ND	ND	ND	ND	ND
		R2. 5. 1 ~	ND	ND	ND	ND	ND	ND	ND	ND	ND	ND	ND	ND	ND	ND	ND	ND	ND
		R2. 6. 1 ~	ND	ND	ND	ND	ND	ND	ND	ND	ND	ND	ND	ND	ND	ND	0.022	ND	ND
		R2. 7. 1 ~	ND	ND	ND	ND	ND	ND	ND	ND	ND	ND	ND	ND	ND	ND	ND	ND	ND
		R2. 8. 3 ~	ND	ND	ND	ND	ND	ND	ND	ND	ND	ND	ND	ND	ND	ND	ND	ND	ND
		R2. 9. 1 ~	ND	ND	ND	ND	ND	ND	ND	ND	ND	ND	ND	ND	ND	ND	ND	ND	ND
		R2.10. 1 ~	ND	ND	ND	ND	ND	ND	ND	ND	ND	ND	ND	ND	ND	ND	ND	ND	ND
		R2.11. 2 ~	ND	ND	ND	ND	ND	ND	ND	ND	ND	ND	ND	ND	ND	ND	ND	ND	ND
		R2.12. 1 ~	ND	ND	ND	ND	ND	ND	ND	ND	ND	ND	ND	ND	ND	ND	ND	ND	ND
		R2.12. 1 ~	ND	ND	ND	ND	ND	ND	ND	ND	ND	ND	ND	ND	ND	ND	0.018	ND	ND

No.	地点名	採取期間	核種濃度 (mBq/m <sup>3</sup> )																	
			<sup>51</sup> Cr	<sup>54</sup> Mn	<sup>58</sup> Co	<sup>59</sup> Fe	<sup>60</sup> Co	<sup>95</sup> Zr	<sup>95</sup> Nb	<sup>106</sup> Ru	<sup>125</sup> Sb	<sup>134</sup> Cs	<sup>137</sup> Cs	<sup>144</sup> Ce						
29	松 <sup>マツ</sup> 宿 (ダストサンプラー)	R2. 4. 1 ~	ND	ND	ND	ND	ND	ND	ND	ND	ND	ND	ND	ND	ND	ND	ND	ND	ND	
		R2. 5. 1 ~	ND	ND	ND	ND	ND	ND	ND	ND	ND	ND	ND	ND	ND	ND	ND	ND	ND	ND
		R2. 6. 1 ~	ND	ND	ND	ND	ND	ND	ND	ND	ND	ND	ND	ND	ND	ND	ND	ND	ND	ND
		R2. 7. 1 ~	ND	ND	ND	ND	ND	ND	ND	ND	ND	ND	ND	ND	ND	ND	ND	ND	ND	ND
		R2. 8. 3 ~	ND	ND	ND	ND	ND	ND	ND	ND	ND	ND	ND	ND	ND	ND	ND	ND	ND	ND
		R2. 9. 1 ~	ND	ND	ND	ND	ND	ND	ND	ND	ND	ND	ND	ND	ND	ND	ND	ND	ND	ND
		R2. 10. 1 ~	ND	ND	ND	ND	ND	ND	ND	ND	ND	ND	ND	ND	ND	ND	ND	ND	ND	ND
		R2. 11. 2 ~	ND	ND	ND	ND	ND	ND	ND	ND	ND	ND	ND	ND	ND	ND	ND	ND	ND	ND
		R2. 12. 1 ~	ND	ND	ND	ND	ND	ND	ND	ND	ND	ND	ND	ND	ND	ND	ND	ND	ND	ND
		R2. 4. 1 ~	ND	ND	ND	ND	ND	ND	ND	ND	ND	ND	ND	ND	ND	ND	ND	ND	ND	ND
30	波 <sup>なみ</sup> 倉 (ダストサンプラー)	R2. 5. 1 ~	ND	ND	ND	ND	ND	ND	ND	ND	ND	ND	ND	ND	ND	ND	ND	ND	ND	
		R2. 6. 1 ~	ND	ND	ND	ND	ND	ND	ND	ND	ND	ND	ND	ND	ND	ND	ND	ND	ND	ND
		R2. 7. 1 ~	ND	ND	ND	ND	ND	ND	ND	ND	ND	ND	ND	ND	ND	ND	ND	ND	ND	ND
		R2. 8. 3 ~	ND	ND	ND	ND	ND	ND	ND	ND	ND	ND	ND	ND	ND	ND	ND	ND	ND	ND
		R2. 9. 1 ~	ND	ND	ND	ND	ND	ND	ND	ND	ND	ND	ND	ND	ND	ND	ND	ND	ND	ND
		R2. 10. 1 ~	ND	ND	ND	ND	ND	ND	ND	ND	ND	ND	ND	ND	ND	ND	ND	ND	ND	ND
		R2. 11. 2 ~	ND	ND	ND	ND	ND	ND	ND	ND	ND	ND	ND	ND	ND	ND	ND	ND	ND	ND
		R2. 12. 1 ~	ND	ND	ND	ND	ND	ND	ND	ND	ND	ND	ND	ND	ND	ND	ND	ND	ND	ND
		R2. 4. 1 ~	ND	ND	ND	ND	ND	ND	ND	ND	ND	ND	ND	ND	ND	ND	ND	ND	ND	ND
		R2. 5. 1 ~	ND	ND	ND	ND	ND	ND	ND	ND	ND	ND	ND	ND	ND	ND	ND	ND	ND	ND
		R2. 7. 1 ~	ND	ND	ND	ND	ND	ND	ND	ND	ND	ND	ND	ND	ND	ND	ND	ND	ND	ND
31	上 <sup>かみ</sup> 郡 <sup>の</sup> 山 (ダストサンプラー)	R2. 8. 3 ~	ND	ND	ND	ND	ND	ND	ND	ND	ND	ND	ND	ND	ND	ND	ND	ND	ND	
		R2. 9. 1 ~	ND	ND	ND	ND	ND	ND	ND	ND	ND	ND	ND	ND	ND	ND	ND	ND	ND	ND
		R2. 10. 1 ~	ND	ND	ND	ND	ND	ND	ND	ND	ND	ND	ND	ND	ND	ND	ND	ND	ND	ND
		R2. 11. 2 ~	ND	ND	ND	ND	ND	ND	ND	ND	ND	ND	ND	ND	ND	ND	ND	ND	ND	ND
		R2. 12. 1 ~	ND	ND	ND	ND	ND	ND	ND	ND	ND	ND	ND	ND	ND	ND	ND	ND	ND	ND
		R2. 4. 1 ~	ND	ND	ND	ND	ND	ND	ND	ND	ND	ND	ND	ND	ND	ND	ND	ND	ND	ND
		R2. 5. 1 ~	ND	ND	ND	ND	ND	ND	ND	ND	ND	ND	ND	ND	ND	ND	ND	ND	ND	ND
		R2. 6. 1 ~	ND	ND	ND	ND	ND	ND	ND	ND	ND	ND	ND	ND	ND	ND	ND	ND	ND	ND
		R2. 7. 1 ~	ND	ND	ND	ND	ND	ND	ND	ND	ND	ND	ND	ND	ND	ND	ND	ND	ND	ND
		R2. 8. 3 ~	ND	ND	ND	ND	ND	ND	ND	ND	ND	ND	ND	ND	ND	ND	ND	ND	ND	ND
32	下 <sup>した</sup> 郡 <sup>の</sup> 山 (ダストサンプラー)	R2. 9. 1 ~	ND	ND	ND	ND	ND	ND	ND	ND	ND	ND	ND	ND	ND	ND	ND	ND	ND	
		R2. 10. 1 ~	ND	ND	ND	ND	ND	ND	ND	ND	ND	ND	ND	ND	ND	ND	ND	ND	ND	ND
		R2. 11. 2 ~	ND	ND	ND	ND	ND	ND	ND	ND	ND	ND	ND	ND	ND	ND	ND	ND	ND	ND
		R2. 12. 1 ~	ND	ND	ND	ND	ND	ND	ND	ND	ND	ND	ND	ND	ND	ND	ND	ND	ND	ND
		R2. 4. 1 ~	ND	ND	ND	ND	ND	ND	ND	ND	ND	ND	ND	ND	ND	ND	ND	ND	ND	ND
		R2. 5. 1 ~	ND	ND	ND	ND	ND	ND	ND	ND	ND	ND	ND	ND	ND	ND	ND	ND	ND	ND
		R2. 6. 1 ~	ND	ND	ND	ND	ND	ND	ND	ND	ND	ND	ND	ND	ND	ND	ND	ND	ND	ND
		R2. 7. 1 ~	ND	ND	ND	ND	ND	ND	ND	ND	ND	ND	ND	ND	ND	ND	ND	ND	ND	ND
		R2. 8. 3 ~	ND	ND	ND	ND	ND	ND	ND	ND	ND	ND	ND	ND	ND	ND	ND	ND	ND	ND
		R2. 9. 1 ~	ND	ND	ND	ND	ND	ND	ND	ND	ND	ND	ND	ND	ND	ND	ND	ND	ND	ND

No.	地点名	採取期間	核種濃度 (mBq/m <sup>3</sup> )																	
			<sup>51</sup> Cr	<sup>54</sup> Mn	<sup>58</sup> Co	<sup>59</sup> Fe	<sup>60</sup> Co	<sup>95</sup> Zr	<sup>95</sup> Nb	<sup>106</sup> Ru	<sup>125</sup> Sb	<sup>134</sup> Cs	<sup>137</sup> Cs	<sup>144</sup> Ce						
33	富岡町 夜の森 (ダストサンブラー)	R2. 4. 1 ~	ND	ND	ND	ND	ND	ND	ND	ND	ND	ND	ND	ND	ND	0.044	ND	ND		
		R2. 5. 1 ~	ND	ND	ND	ND	ND	ND	ND	ND	ND	ND	ND	ND	ND	ND	0.035	ND	ND	
		R2. 6. 1 ~	ND	ND	ND	ND	ND	ND	ND	ND	ND	ND	ND	ND	ND	ND	0.047	ND	ND	
		R2. 7. 1 ~	ND	ND	ND	ND	ND	ND	ND	ND	ND	ND	ND	ND	ND	ND	0.053	ND	ND	
		R2. 8. 3 ~	ND	ND	ND	ND	ND	ND	ND	ND	ND	ND	ND	ND	ND	ND	0.071	ND	ND	
		R2. 9. 1 ~	ND	ND	ND	ND	ND	ND	ND	ND	ND	ND	ND	ND	ND	ND	0.065	ND	ND	
		R2.10. 1 ~	ND	ND	ND	ND	ND	ND	ND	ND	ND	ND	ND	ND	ND	ND	0.12	ND	ND	
		R2.11. 2 ~	ND	ND	ND	ND	ND	ND	ND	ND	ND	ND	ND	ND	ND	ND	0.084	ND	ND	
		R2.12. 1 ~	ND	ND	ND	ND	ND	ND	ND	ND	ND	ND	ND	ND	ND	ND	0.050	ND	ND	
		R2. 4. 1 ~	ND	ND	ND	ND	ND	ND	ND	ND	ND	ND	0.031	0.51	0.24	0.27	0.39	0.25	0.49	ND
34	大熊町 南台 (ダストサンブラー)	R2. 5. 1 ~	ND	ND	ND	ND	ND	ND	ND	ND	ND	ND	ND	ND	ND	0.34	0.36	0.22	ND	
		R2. 6. 1 ~	ND	ND	ND	ND	ND	ND	ND	ND	ND	ND	ND	ND	ND	0.090	0.045	0.077	ND	
		R2. 7. 1 ~	ND	ND	ND	ND	ND	ND	ND	ND	ND	ND	ND	ND	ND	0.068	0.080	0.12	ND	
		R2. 8. 3 ~	ND	ND	ND	ND	ND	ND	ND	ND	ND	ND	ND	ND	ND	0.086	0.059	ND	ND	
		R2. 9. 1 ~	ND	ND	ND	ND	ND	ND	ND	ND	ND	ND	ND	ND	ND	ND	ND	ND	ND	
		R2.10. 1 ~	ND	ND	ND	ND	ND	ND	ND	ND	ND	ND	ND	ND	ND	ND	ND	ND	ND	
		R2.11. 2 ~	ND	ND	ND	ND	ND	ND	ND	ND	ND	ND	ND	ND	ND	ND	ND	ND	ND	
		R2.12. 1 ~	ND	ND	ND	ND	ND	ND	ND	ND	ND	ND	ND	ND	ND	ND	ND	ND	ND	ND
		R2. 4. 1 ~	ND	ND	ND	ND	ND	ND	ND	ND	ND	ND	ND	ND	ND	ND	ND	ND	ND	ND
		R2. 5. 1 ~	ND	ND	ND	ND	ND	ND	ND	ND	ND	ND	ND	ND	ND	ND	ND	ND	ND	ND
35	浜江町 浪江 (ダストサンブラー)	R2. 6. 1 ~	ND	ND	ND	ND	ND	ND	ND	ND	ND	ND	ND	ND	ND	ND	ND	ND	ND	
		R2. 7. 1 ~	ND	ND	ND	ND	ND	ND	ND	ND	ND	ND	ND	ND	ND	ND	ND	ND	ND	ND
		R2. 8. 3 ~	ND	ND	ND	ND	ND	ND	ND	ND	ND	ND	ND	ND	ND	ND	ND	ND	ND	ND
		R2. 9. 1 ~	ND	ND	ND	ND	ND	ND	ND	ND	ND	ND	ND	ND	ND	ND	ND	ND	ND	ND
		R2.10. 1 ~	ND	ND	ND	ND	ND	ND	ND	ND	ND	ND	ND	ND	ND	ND	ND	ND	ND	ND
		R2.11. 2 ~	ND	ND	ND	ND	ND	ND	ND	ND	ND	ND	ND	ND	ND	ND	ND	ND	ND	ND
		R2.12. 1 ~	ND	ND	ND	ND	ND	ND	ND	ND	ND	ND	ND	ND	ND	ND	ND	ND	ND	ND
		R2. 4. 1 ~	ND	ND	ND	ND	ND	ND	ND	ND	ND	ND	ND	ND	ND	ND	ND	ND	ND	ND
		R2. 5. 1 ~	ND	ND	ND	ND	ND	ND	ND	ND	ND	ND	ND	ND	ND	ND	ND	ND	ND	ND
		R2. 6. 1 ~	ND	ND	ND	ND	ND	ND	ND	ND	ND	ND	ND	ND	ND	ND	ND	ND	ND	ND
36	田村市 滝根 (簡易型ダスト サンブラー)	R2. 7. 1 ~	ND	ND	ND	ND	ND	ND	ND	ND	ND	ND	ND	ND	ND	0.009	0.004	0.004	ND	
		R2. 8. 3 ~	ND	ND	ND	ND	ND	ND	ND	ND	ND	ND	ND	ND	ND	0.005	0.018	ND	ND	
		R2. 9. 1 ~	ND	ND	ND	ND	ND	ND	ND	ND	ND	ND	ND	ND	ND	ND	ND	ND	ND	ND
		R2.10. 1 ~	ND	ND	ND	ND	ND	ND	ND	ND	ND	ND	ND	ND	ND	ND	ND	ND	ND	ND
		R2.11. 2 ~	ND	ND	ND	ND	ND	ND	ND	ND	ND	ND	ND	ND	ND	ND	ND	ND	ND	ND
		R2.12. 1 ~	ND	ND	ND	ND	ND	ND	ND	ND	ND	ND	ND	ND	ND	ND	ND	ND	ND	ND
		R2. 4. 1 ~	ND	ND	ND	ND	ND	ND	ND	ND	ND	ND	ND	ND	ND	ND	ND	ND	ND	ND
		R2. 5. 1 ~	ND	ND	ND	ND	ND	ND	ND	ND	ND	ND	ND	ND	ND	ND	ND	ND	ND	ND
		R2. 6. 1 ~	ND	ND	ND	ND	ND	ND	ND	ND	ND	ND	ND	ND	ND	ND	ND	ND	ND	ND
		R2. 7. 1 ~	ND	ND	ND	ND	ND	ND	ND	ND	ND	ND	ND	ND	ND	ND	ND	ND	ND	ND



No.	地点名	採取期間	核種濃度 (mBq/m <sup>3</sup> )															
			<sup>51</sup> Cr	<sup>54</sup> Mn	<sup>58</sup> Co	<sup>59</sup> Fe	<sup>60</sup> Co	<sup>95</sup> Zr	<sup>95</sup> Nb	<sup>106</sup> Ru	<sup>125</sup> Sb	<sup>134</sup> Cs	<sup>137</sup> Cs	<sup>144</sup> Ce				
37	田村市 船引 (簡易型ダスト サンプラー)	R2. 4. 1 ~	ND	ND	ND	ND	ND	ND	ND	ND	ND	ND	ND	ND	ND	ND	ND	
		R2. 5. 1 ~	ND	ND	ND	ND	ND	ND	ND	ND	ND	ND	ND	ND	ND	ND	ND	ND
		R2. 6. 1 ~	ND	ND	ND	ND	ND	ND	ND	ND	ND	ND	ND	ND	ND	ND	ND	ND
		R2. 7. 1 ~	ND	ND	ND	ND	ND	ND	ND	ND	ND	ND	ND	ND	ND	ND	ND	ND
		R2. 8. 3 ~	ND	ND	ND	ND	ND	ND	ND	ND	ND	ND	ND	ND	ND	ND	ND	ND
		R2. 9. 1 ~	ND	ND	ND	ND	ND	ND	ND	ND	ND	ND	ND	ND	ND	ND	ND	ND
		R2. 10. 1 ~	ND	ND	ND	ND	ND	ND	ND	ND	ND	ND	ND	ND	ND	ND	ND	ND
		R2. 11. 2 ~	ND	ND	ND	ND	ND	ND	ND	ND	ND	ND	ND	ND	ND	ND	ND	ND
		R2. 12. 1 ~	ND	ND	ND	ND	ND	ND	ND	ND	ND	ND	ND	ND	ND	ND	ND	ND
		R2. 4. 1 ~	ND	ND	ND	ND	ND	ND	ND	ND	ND	ND	ND	ND	ND	ND	ND	ND
38	田村市 上移 (簡易型ダスト サンプラー)	R2. 5. 1 ~	ND	ND	ND	ND	ND	ND	ND	ND	ND	ND	ND	ND	ND	ND	ND	ND
		R2. 6. 1 ~	ND	ND	ND	ND	ND	ND	ND	ND	ND	ND	ND	ND	ND	ND	ND	ND
		R2. 7. 1 ~	ND	ND	ND	ND	ND	ND	ND	ND	ND	ND	ND	ND	ND	ND	ND	ND
		R2. 8. 3 ~	ND	ND	ND	ND	ND	ND	ND	ND	ND	ND	ND	ND	ND	ND	ND	ND
		R2. 9. 1 ~	ND	ND	ND	ND	ND	ND	ND	ND	ND	ND	ND	ND	ND	ND	ND	ND
		R2. 10. 1 ~ <sup>*9</sup>	ND	ND	ND	ND	ND	ND	ND	ND	ND	ND	ND	ND	ND	ND	ND	ND
		R2. 11. 2 ~	ND	ND	ND	ND	ND	ND	ND	ND	ND	ND	ND	ND	ND	ND	ND	ND
		R2. 12. 1 ~	ND	ND	ND	ND	ND	ND	ND	ND	ND	ND	ND	ND	ND	ND	ND	ND
		R2. 12. 1 ~	ND	ND	ND	ND	ND	ND	ND	ND	ND	ND	ND	ND	ND	ND	ND	ND
		R2. 4. 1 ~	ND	ND	ND	ND	ND	ND	ND	ND	ND	ND	ND	ND	ND	ND	ND	ND
39	川内村 上川内 (簡易型ダスト サンプラー)	R2. 5. 1 ~	ND	ND	ND	ND	ND	ND	ND	ND	ND	ND	ND	ND	ND	ND	ND	ND
		R2. 6. 1 ~ <sup>*3</sup>	ND	ND	ND	ND	ND	ND	ND	ND	ND	ND	ND	ND	ND	ND	ND	ND
		R2. 7. 1 ~	ND	ND	ND	ND	ND	ND	ND	ND	ND	ND	ND	ND	ND	ND	ND	ND
		R2. 8. 3 ~ <sup>*7</sup>	ND	ND	ND	ND	ND	ND	ND	ND	ND	ND	ND	ND	ND	ND	ND	ND
		R2. 9. 1 ~	ND	ND	ND	ND	ND	ND	ND	ND	ND	ND	ND	ND	ND	ND	ND	ND
		R2. 10. 1 ~	ND	ND	ND	ND	ND	ND	ND	ND	ND	ND	ND	ND	ND	ND	ND	ND
		R2. 11. 2 ~ <sup>*13</sup>	ND	ND	ND	ND	ND	ND	ND	ND	ND	ND	ND	ND	ND	ND	ND	ND
		R2. 12. 1 ~	ND	ND	ND	ND	ND	ND	ND	ND	ND	ND	ND	ND	ND	ND	ND	ND
		R2. 12. 1 ~	ND	ND	ND	ND	ND	ND	ND	ND	ND	ND	ND	ND	ND	ND	ND	ND
		R2. 4. 1 ~	ND	ND	ND	ND	ND	ND	ND	ND	ND	ND	ND	ND	ND	ND	ND	ND
40	南相馬市 馬場 (簡易型ダスト サンプラー)	R2. 5. 1 ~	ND	ND	ND	ND	ND	ND	ND	ND	ND	ND	ND	ND	ND	ND	ND	ND
		R2. 6. 1 ~	ND	ND	ND	ND	ND	ND	ND	ND	ND	ND	ND	ND	ND	ND	ND	ND
		R2. 7. 1 ~	ND	ND	ND	ND	ND	ND	ND	ND	ND	ND	ND	ND	ND	ND	ND	ND
		R2. 8. 3 ~	ND	ND	ND	ND	ND	ND	ND	ND	ND	ND	ND	ND	ND	ND	ND	ND
		R2. 9. 1 ~	ND	ND	ND	ND	ND	ND	ND	ND	ND	ND	ND	ND	ND	ND	ND	ND
		R2. 10. 1 ~	ND	ND	ND	ND	ND	ND	ND	ND	ND	ND	ND	ND	ND	ND	ND	ND
		R2. 11. 2 ~	ND	ND	ND	ND	ND	ND	ND	ND	ND	ND	ND	ND	ND	ND	ND	ND
		R2. 12. 1 ~	ND	ND	ND	ND	ND	ND	ND	ND	ND	ND	ND	ND	ND	ND	ND	ND
		R2. 12. 1 ~	ND	ND	ND	ND	ND	ND	ND	ND	ND	ND	ND	ND	ND	ND	ND	ND
		R2. 1. 4 ~ <sup>*14</sup>	ND	ND	ND	ND	ND	ND	ND	ND	ND	ND	ND	ND	ND	ND	ND	ND

No.	地点名	採取期間	核種濃度 (mBq/m <sup>3</sup> )																					
			<sup>51</sup> Cr	<sup>54</sup> Mn	<sup>58</sup> Co	<sup>59</sup> Fe	<sup>60</sup> Co	<sup>95</sup> Zr	<sup>95</sup> Nb	<sup>106</sup> Ru	<sup>125</sup> Sb	<sup>134</sup> Cs	<sup>137</sup> Cs	<sup>144</sup> Ce										
41	南相馬市 大木 <sup>おおく</sup> 戸 <sup>と</sup> 簡易型ダスト サンプラー	R2. 4. 1 ~	ND	ND	ND	ND	ND	ND	ND	ND	ND	ND	ND	ND	ND	ND	ND	ND						
		R2. 5. 1 ~	ND	ND	ND	ND	ND	ND	ND	ND	ND	ND	ND	ND	ND	ND	ND	ND	ND					
		R2. 6. 1 ~	ND	ND	ND	ND	ND	ND	ND	ND	ND	ND	ND	ND	ND	ND	ND	ND	ND	ND				
		R2. 7. 1 ~	ND	ND	ND	ND	ND	ND	ND	ND	ND	ND	ND	ND	ND	ND	ND	ND	ND	ND				
		R2. 8. 3 ~	ND	ND	ND	ND	ND	ND	ND	ND	ND	ND	ND	ND	ND	ND	ND	ND	ND	ND				
		R2. 9. 1 ~	ND	ND	ND	ND	ND	ND	ND	ND	ND	ND	ND	ND	ND	ND	ND	ND	ND	ND	ND			
		R2. 10. 1 ~	ND	ND	ND	ND	ND	ND	ND	ND	ND	ND	ND	ND	ND	ND	ND	ND	ND	ND	ND			
		R2. 11. 2 ~	ND	ND	ND	ND	ND	ND	ND	ND	ND	ND	ND	ND	ND	ND	ND	ND	ND	ND	ND			
		R2. 12. 1 ~	ND	ND	ND	ND	ND	ND	ND	ND	ND	ND	ND	ND	ND	ND	ND	ND	ND	ND	ND			
		R2. 12. 1 ~	ND	ND	ND	ND	ND	ND	ND	ND	ND	ND	ND	ND	ND	ND	ND	ND	ND	ND	ND			
42	南相馬市 榎 <sup>えの</sup> 原 <sup>はら</sup> 簡易型ダスト サンプラー	R2. 4. 1 ~	ND	ND	ND	ND	ND	ND	ND	ND	ND	ND	ND	ND	ND	ND	ND	ND	ND	ND				
		R2. 5. 1 ~	ND	ND	ND	ND	ND	ND	ND	ND	ND	ND	ND	ND	ND	ND	ND	ND	ND	ND	ND			
		R2. 6. 1 ~	ND	ND	ND	ND	ND	ND	ND	ND	ND	ND	ND	ND	ND	ND	ND	ND	ND	ND	ND	ND		
		R2. 7. 1 ~	ND	ND	ND	ND	ND	ND	ND	ND	ND	ND	ND	ND	ND	ND	ND	ND	ND	ND	ND	ND		
		R2. 8. 3 ~	ND	ND	ND	ND	ND	ND	ND	ND	ND	ND	ND	ND	ND	ND	ND	ND	ND	ND	ND	ND		
		R2. 9. 1 ~	ND	ND	ND	ND	ND	ND	ND	ND	ND	ND	ND	ND	ND	ND	ND	ND	ND	ND	ND	ND	ND	
		R2. 10. 1 ~	ND	ND	ND	ND	ND	ND	ND	ND	ND	ND	ND	ND	ND	ND	ND	ND	ND	ND	ND	ND	ND	
		R2. 11. 2 ~	ND	ND	ND	ND	ND	ND	ND	ND	ND	ND	ND	ND	ND	ND	ND	ND	ND	ND	ND	ND	ND	ND
		R2. 12. 1 ~	ND	ND	ND	ND	ND	ND	ND	ND	ND	ND	ND	ND	ND	ND	ND	ND	ND	ND	ND	ND	ND	ND
		R2. 12. 1 ~	ND	ND	ND	ND	ND	ND	ND	ND	ND	ND	ND	ND	ND	ND	ND	ND	ND	ND	ND	ND	ND	ND

(注)

- \* 1 簡易型ダストサンプラーが停電のため、R2. 4. 8 16:36~R2. 4. 8 16:40まで停止した。
- \* 2 ダストサンプラーがヒューズ切れのため、R2. 5. 28 9:14~R2. 6. 1 10:05まで停止した。
- \* 3 簡易型ダストサンプラーが設置施設検作業に伴う停電のため、R2. 5. 29 13:07~R2. 5. 29 13:18まで停止した。
- \* 4 測定地点を、福島県旧原子力センターから大熊町旧役場庁舎に令和2年4月1日から変更した。
- \* 5 ポンプ故障のためR2. 5. 23 0:12~R2. 5. 25 15:32まで停止した。
- \* 6 簡易型ダストサンプラーが設置施設検作業に伴う停電のため、R2. 6. 23 12:33~R2. 6. 23 12:55まで停止した。
- \* 7 簡易型ダストサンプラーが停電のため、R2. 7. 10 9:53~R2. 7. 10 9:54まで停止した。
- \* 8 R2. 7. 6 17:00~R2. 7. 10 10:00まで、機器調整時の流量設定誤りのため流量が低下した。
- \* 9 簡易型ダストサンプラーが停電のため、R2. 9. 10 1:26~R2. 9. 10 2:09まで停止した。
- \* 10 R2. 9. 24 9:50~R2. 9. 30 10:31までの積算流量を誤ってリセットしたため、過去の平均流量をもとに推定し算出。
- \* 11 R2. 9. 24 10:23~R2. 9. 29 11:08までの積算流量を誤ってリセットしたため、過去の平均流量をもとに推定し算出。参考値とする。
- \* 12 R2. 9. 13~R2. 9. 15は流量計故障のため流量は推定値。
- \* 13 簡易型ダストサンプラーが停電のため、R2. 10. 17 9:32~R2. 10. 17 11:18まで停止した。
- \* 14 簡易型ダストサンプラーが停電のため、R2. 12. 14 9:19~R2. 12. 14 11:24とR2. 12. 19 17:47~R2. 12. 19 17:48の間停止した。

5-2-2(2) 大気浮遊じんの核種濃度 (比較対照地点)

No.	地点名	採取期間	核種濃度 (mBq/m <sup>3</sup> )																	
			<sup>51</sup> Cr	<sup>54</sup> Mn	<sup>58</sup> Co	<sup>59</sup> Fe	<sup>60</sup> Co	<sup>90</sup> Zr	<sup>95</sup> Nb	<sup>106</sup> Ru	<sup>125</sup> Sb	<sup>134</sup> Cs	<sup>137</sup> Cs	<sup>140</sup> Ce						
1	福島市 方本 <sup>ホウモト</sup> 岳 (簡易型ガスト サンブラー)	R2. 4. 1 ~ R2. 4. 2	ND	ND	ND	ND	ND	ND	ND	ND	ND	ND	ND	ND	ND	ND	ND	ND		
		R2. 5. 7 ~ R2. 5. 8	ND	ND	ND	ND	ND	ND	ND	ND	ND	ND	ND	ND	ND	ND	ND	ND	0.087	
		R2. 6. 1 ~ R2. 6. 2	ND	ND	ND	ND	ND	ND	ND	ND	ND	ND	ND	ND	ND	ND	ND	ND	ND	0.031
		R2. 7. 2 ~ R2. 7. 3	ND	ND	ND	ND	ND	ND	ND	ND	ND	ND	ND	ND	ND	ND	ND	ND	ND	ND
		R2. 8. 5 ~ R2. 8. 6	ND	ND	ND	ND	ND	ND	ND	ND	ND	ND	ND	ND	ND	ND	ND	ND	ND	0.032
		R2. 9. 7 ~ R2. 9. 8	ND	ND	ND	ND	ND	ND	ND	ND	ND	ND	ND	ND	ND	ND	ND	ND	ND	0.052
		R2. 10. 5 ~ R2. 10. 6	ND	ND	ND	ND	ND	ND	ND	ND	ND	ND	ND	ND	ND	ND	ND	ND	ND	ND
		R2. 11. 2 ~ R2. 11. 3	ND	ND	ND	ND	ND	ND	ND	ND	ND	ND	ND	ND	ND	ND	ND	ND	ND	0.030
2	会津若松市 追手 <sup>オウモテ</sup> 町 (簡易型ガスト サンブラー)	R2. 12. 1 ~ R2. 12. 2	ND	ND	ND	ND	ND	ND	ND	ND	ND	ND	ND	ND	ND	ND	ND	ND	ND	ND
		R2. 4. 13 ~ R2. 4. 14	ND	ND	ND	ND	ND	ND	ND	ND	ND	ND	ND	ND	ND	ND	ND	ND	ND	ND
		R2. 5. 18 ~ R2. 5. 19	ND	ND	ND	ND	ND	ND	ND	ND	ND	ND	ND	ND	ND	ND	ND	ND	ND	0.027
		R2. 6. 1 ~ R2. 6. 2	ND	ND	ND	ND	ND	ND	ND	ND	ND	ND	ND	ND	ND	ND	ND	ND	ND	ND
		R2. 7. 1 ~ R2. 7. 2	ND	ND	ND	ND	ND	ND	ND	ND	ND	ND	ND	ND	ND	ND	ND	ND	ND	ND
		R2. 8. 3 ~ R2. 8. 4	ND	ND	ND	ND	ND	ND	ND	ND	ND	ND	ND	ND	ND	ND	ND	ND	ND	ND
		R2. 9. 1 ~ R2. 9. 2	ND	ND	ND	ND	ND	ND	ND	ND	ND	ND	ND	ND	ND	ND	ND	ND	ND	ND
		R2. 10. 5 ~ R2. 10. 6	ND	ND	ND	ND	ND	ND	ND	ND	ND	ND	ND	ND	ND	ND	ND	ND	ND	ND
3	郡山市 麓 <sup>ノボ</sup> 山 (簡易型ガスト サンブラー)	R2. 11. 5 ~ R2. 11. 6	ND	ND	ND	ND	ND	ND	ND	ND	ND	ND	ND	ND	ND	ND	ND	ND	ND	ND
		R2. 12. 1 ~ R2. 12. 2	ND	ND	ND	ND	ND	ND	ND	ND	ND	ND	ND	ND	ND	ND	ND	ND	ND	ND
		R2. 4. 6 ~ R2. 4. 7	ND	ND	ND	ND	ND	ND	ND	ND	ND	ND	ND	ND	ND	ND	ND	ND	ND	ND
		R2. 5. 11 ~ R2. 5. 12	ND	ND	ND	ND	ND	ND	ND	ND	ND	ND	ND	ND	ND	ND	ND	ND	ND	ND
		R2. 6. 3 ~ R2. 6. 4	ND	ND	ND	ND	ND	ND	ND	ND	ND	ND	ND	ND	ND	ND	ND	ND	ND	ND
		R2. 7. 6 ~ R2. 7. 7	ND	ND	ND	ND	ND	ND	ND	ND	ND	ND	ND	ND	ND	ND	ND	ND	ND	ND
		R2. 8. 5 ~ R2. 8. 6	ND	ND	ND	ND	ND	ND	ND	ND	ND	ND	ND	ND	ND	ND	ND	ND	ND	ND
		R2. 9. 3 ~ R2. 9. 4	ND	ND	ND	ND	ND	ND	ND	ND	ND	ND	ND	ND	ND	ND	ND	ND	ND	ND
4	白河市 昭 <sup>アキラ</sup> 和 <sup>ワカ</sup> 町 (簡易型ガスト サンブラー)	R2. 10. 7 ~ R2. 10. 8	ND	ND	ND	ND	ND	ND	ND	ND	ND	ND	ND	ND	ND	ND	ND	ND	ND	ND
		R2. 11. 9 ~ R2. 11. 10	ND	ND	ND	ND	ND	ND	ND	ND	ND	ND	ND	ND	ND	ND	ND	ND	ND	ND
		R2. 12. 3 ~ R2. 12. 4	ND	ND	ND	ND	ND	ND	ND	ND	ND	ND	ND	ND	ND	ND	ND	ND	ND	ND
		R2. 4. 6 ~ R2. 4. 7	ND	ND	ND	ND	ND	ND	ND	ND	ND	ND	ND	ND	ND	ND	ND	ND	ND	ND
		R2. 5. 11 ~ R2. 5. 12	ND	ND	ND	ND	ND	ND	ND	ND	ND	ND	ND	ND	ND	ND	ND	ND	ND	ND
		R2. 6. 1 ~ R2. 6. 2	ND	ND	ND	ND	ND	ND	ND	ND	ND	ND	ND	ND	ND	ND	ND	ND	ND	ND
		R2. 7. 1 ~ R2. 7. 2	ND	ND	ND	ND	ND	ND	ND	ND	ND	ND	ND	ND	ND	ND	ND	ND	ND	ND
		R2. 8. 3 ~ R2. 8. 4	ND	ND	ND	ND	ND	ND	ND	ND	ND	ND	ND	ND	ND	ND	ND	ND	ND	ND
R2. 9. 1 ~ R2. 9. 2	ND	ND	ND	ND	ND	ND	ND	ND	ND	ND	ND	ND	ND	ND	ND	ND	ND	ND	ND	
R2. 10. 5 ~ R2. 10. 6	ND	ND	ND	ND	ND	ND	ND	ND	ND	ND	ND	ND	ND	ND	ND	ND	ND	ND	ND	
R2. 11. 5 ~ R2. 11. 6	ND	ND	ND	ND	ND	ND	ND	ND	ND	ND	ND	ND	ND	ND	ND	ND	ND	ND	ND	
R2. 12. 1 ~ R2. 12. 2	ND	ND	ND	ND	ND	ND	ND	ND	ND	ND	ND	ND	ND	ND	ND	ND	ND	ND	0.031	

No.	地点名	採取期間	核種濃度 (mBq/m <sup>3</sup> )											
			<sup>51</sup> Cr	<sup>54</sup> Mn	<sup>58</sup> Co	<sup>55</sup> Fe	<sup>60</sup> Co	<sup>90</sup> Zr	<sup>95</sup> Nb	<sup>106</sup> Ru	<sup>125</sup> Sb	<sup>134</sup> Cs	<sup>137</sup> Cs	<sup>144</sup> Ce
5	相馬市 主野 (簡易型ダスト サンブラー)	R2. 4. 8 ~ R2. 4. 9	ND	ND	ND	ND	ND	ND	ND	ND	ND	ND	ND	ND
		R2. 5. 13 ~ R2. 5. 14	ND	ND	ND	ND	ND	ND	ND	ND	ND	ND	0.054	ND
		R2. 6. 3 ~ R2. 6. 4	ND	ND	ND	ND	ND	ND	ND	ND	ND	ND	ND	ND
		R2. 7. 6 ~ R2. 7. 7	ND	ND	ND	ND	ND	ND	ND	ND	ND	ND	0.031	ND
		R2. 8. 5 ~ R2. 8. 6	ND	ND	ND	ND	ND	ND	ND	ND	ND	ND	ND	ND
		R2. 9. 3 ~ R2. 9. 4	ND	ND	ND	ND	ND	ND	ND	ND	ND	ND	ND	ND
		R2. 10. 7 ~ R2. 10. 8	ND	ND	ND	ND	ND	ND	ND	ND	ND	ND	ND	ND
		R2. 11. 9 ~ R2. 11. 10	ND	ND	ND	ND	ND	ND	ND	ND	ND	ND	ND	ND
		R2. 12. 3 ~ R2. 12. 4	ND	ND	ND	ND	ND	ND	ND	ND	ND	ND	ND	ND
		R2. 4. 8 ~ R2. 4. 9	ND	ND	ND	ND	ND	ND	ND	ND	ND	ND	ND	ND
6	伊達市 富成 (簡易型ダスト サンブラー)	R2. 5. 13 ~ R2. 5. 14	ND	ND	ND	ND	ND	ND	ND	ND	ND	ND	ND	ND
		R2. 6. 3 ~ R2. 6. 4	ND	ND	ND	ND	ND	ND	ND	ND	ND	ND	ND	ND
		R2. 7. 6 ~ R2. 7. 7	ND	ND	ND	ND	ND	ND	ND	ND	ND	ND	ND	ND
		R2. 8. 5 ~ R2. 8. 6	ND	ND	ND	ND	ND	ND	ND	ND	ND	ND	ND	ND
		R2. 9. 3 ~ R2. 9. 4	ND	ND	ND	ND	ND	ND	ND	ND	ND	ND	ND	ND
		R2. 10. 7 ~ R2. 10. 8	ND	ND	ND	ND	ND	ND	ND	ND	ND	ND	0.028	ND
		R2. 11. 9 ~ R2. 11. 10	ND	ND	ND	ND	ND	ND	ND	ND	ND	ND	ND	ND
		R2. 12. 3 ~ R2. 12. 4	ND	ND	ND	ND	ND	ND	ND	ND	ND	ND	ND	ND
		R2. 4. 13 ~ R2. 4. 14	ND	ND	ND	ND	ND	ND	ND	ND	ND	ND	ND	ND
		R2. 5. 18 ~ R2. 5. 19	ND	ND	ND	ND	ND	ND	ND	ND	ND	ND	ND	ND
7	南会津町 由島 (簡易型ダスト サンブラー)	R2. 6. 1 ~ R2. 6. 2	ND	ND	ND	ND	ND	ND	ND	ND	ND	ND	ND	ND
		R2. 7. 1 ~ R2. 7. 2	ND	ND	ND	ND	ND	ND	ND	ND	ND	ND	ND	ND
		R2. 8. 3 ~ R2. 8. 4	ND	ND	ND	ND	ND	ND	ND	ND	ND	ND	ND	ND
		R2. 9. 1 ~ R2. 9. 2	ND	ND	ND	ND	ND	ND	ND	ND	ND	ND	ND	ND
		R2. 10. 5 ~ R2. 10. 6	ND	ND	ND	ND	ND	ND	ND	ND	ND	ND	ND	ND
		R2. 11. 5 ~ R2. 11. 6	ND	ND	ND	ND	ND	ND	ND	ND	ND	ND	ND	ND
		R2. 12. 1 ~ R2. 12. 2	ND	ND	ND	ND	ND	ND	ND	ND	ND	ND	ND	ND

- (注) 1 [ND]：検出限界未満「-」：欠測  
2 上記の他、人工放射性核種は検出されなかった。  
3 ろ紙の灰化処理はせず、ろ紙を直接の容器で測定した。  
4 <sup>135</sup>Cs及び<sup>137</sup>Csの検出限界値：簡易型ダストサンブラー（1週間集じん）はおおむね0.04 mBq/m<sup>3</sup>以下である。

5-2-3(1) 大気中水分のトリチウム濃度

No.	地点名	採取期間	トリチウム濃度		備考
			大気中濃度 (mBq/m <sup>3</sup> )	捕集水濃度 (Bq/L)	
1	檜葉町 繁岡 <sup>おか</sup>	R2. 4. 1 ~ R2. 5. 1	3.5	0.55	大気中水分量 (g/m <sup>3</sup> ) 6.3
		R2. 5. 1 ~ R2. 6. 1	5.9	0.54	11
		R2. 6. 1 ~ R2. 7. 1	7.7	0.52	15
		R2. 7. 1 ~ R2. 8. 3	ND	ND	17
		R2. 8. 3 ~ R2. 9. 1	ND	ND	20
		R2. 9. 1 ~ R2. 10. 1	6.5	0.41	16
		R2. 10. 1 ~ R2. 11. 2	3.8	0.37	10
		R2. 11. 2 ~ R2. 12. 1	ND	ND	7.0
		R2. 12. 1 ~ R3. 1. 4	ND	ND	4.2
		R2. 4. 1 ~ R2. 5. 1	4.4	0.67	6.6
		R2. 5. 1 ~ R2. 6. 1	6.4	0.58	11
		R2. 6. 1 ~ R2. 7. 1	14	0.92	15
2	富岡町 富岡 <sup>おか</sup>	R2. 7. 1 ~ R2. 8. 3	9.2	0.52	18
		R2. 8. 3 ~ R2. 9. 1	ND	ND	20
		R2. 9. 1 ~ R2. 10. 1	ND	ND	18
		R2. 10. 1 ~ R2. 11. 2	5.4	0.50	11
		R2. 11. 2 ~ R2. 12. 1	ND	ND	7.4
		R2. 12. 1 ~ R3. 1. 4	2.1	0.49	4.3
		R2. 4. 1 ~ R2. 5. 1	5.0	0.77	6.5
		R2. 5. 1 ~ R2. 6. 1	8.7	0.79	11
		R2. 6. 1 ~ R2. 7. 1	10	0.65	16
		R2. 7. 1 ~ R2. 8. 3	12	0.67	18
		R2. 8. 3 ~ R2. 9. 1	8.3	0.40	21
		R2. 9. 1 ~ R2. 10. 1	10	0.59	18
3	大熊町 大野 <sup>おの</sup> *1	R2. 10. 1 ~ R2. 11. 2	6.9	0.64	11
		R2. 11. 2 ~ R2. 12. 1	ND	ND	7.1
		R2. 12. 1 ~ R3. 1. 4	1.8	0.41	4.3

No.	地点名	採取期間	トリチウム濃度		備考
			大気中濃度 (mBq/m <sup>3</sup> )	捕集水濃度 (Bq/L)	
4	大熊町 大矢 <small>おほや</small>	R2. 4. 1 ~ R2. 5. 1	30	4.6	大気中水分量 (g/m <sup>3</sup> ) 6.6
		R2. 5. 1 ~ R2. 6. 1	45	4.0	11
		R2. 6. 1 ~ R2. 7. 1	52	3.4	15
		R2. 7. 1 ~ R2. 8. 3	70	4.1	17
		R2. 8. 3 ~ R2. 9. 1	49	2.5	20
		R2. 9. 1 ~ R2.10. 1	59	3.3	18
		R2.10. 1 ~ R2.11. 2	38	3.6	11
		R2.11. 2 ~ R2.12. 1	24	3.3	7.2
		R2.12. 1 ~ R3. 1. 4	16	3.6	4.4
		R2. 4. 1 ~ R2. 5. 1	12	1.8	6.9
		R2. 5. 1 ~ R2. 6. 1	29	2.5	12
		R2. 6. 1 ~ R2. 7. 1	33	2.0	16
5	双葉町 山 <small>やま</small> 郡 <small>こおり</small>	R2. 7. 1 ~ R2. 8. 3	27	1.4	19
		R2. 8. 3 ~ R2. 9. 1	41	1.7	24
		R2. 9. 1 ~ R2.10. 1	17	0.90	19
		R2.10. 1 ~ R2.11. 2	11	0.94	11
		R2.11. 2 ~ R2.12. 1	9.3	1.2	7.9
		R2.12. 1 ~ R3. 1. 4	3.7	0.78	4.8

(注) 1 No.の網掛け部分は東京電力ホールディングス株式会社福島第一原子力発電所から半径5km未満の地域

2 「ND」：検出限界未満

3 検出限界値はおおむね5mBq/m<sup>3</sup>以下

4 \*1 測定地点を、福島県旧原子力センターから大熊町旧役場庁舎に令和2年3月2日から変更した。

5-2-3(2) 大気中水分のトリチウム濃度 (比較対照地点)

No.	地点名	採取期間	トリチウム濃度			備考
			大気中濃度 (mBq/m <sup>3</sup> )	トリチウム濃度	捕集水濃度 (Bq/L)	
1	福島市 方木 <sup>ほうき</sup> 田	R2. 4. 1 ~ R2. 5. 1	5.3		0.92	5.7
		R2. 5. 1 ~ R2. 6. 1	4.6		0.47	9.8
		R2. 6. 1 ~ R2. 7. 1	8.7		0.61	14
		R2. 7. 1 ~ R2. 8. 3	8.9		0.49	18
		R2. 8. 3 ~ R2. 9. 1	ND		ND	19
		R2. 9. 1 ~ R2.10. 1	ND		ND	19
		R2. 10. 1 ~ R2. 11. 2	4.8		0.48	10
		R2. 11. 2 ~ R2. 12. 1	ND		ND	7.1
		R2. 12. 1 ~ R3. 1. 4	ND		ND	4.8

(注) 「ND」：検出限界未満  
数値は有効数字2桁にて表記

5-2-4(1) 降下物の核種濃度

No.	地点名	採取期間	核種濃度 (Bq/m <sup>2</sup> (MBq/km <sup>2</sup> ))																	
			<sup>51</sup> Cr	<sup>54</sup> Mn	<sup>58</sup> Co	<sup>59</sup> Fe	<sup>60</sup> Co	<sup>95</sup> Zr	<sup>95</sup> Nb	<sup>106</sup> Ru	<sup>125</sup> Sb	<sup>134</sup> Cs	<sup>137</sup> Cs	<sup>144</sup> Ce						
1	いわき市 ひまのほま 久之浜	R2. 4. 2 ~ R2. 5. 1	ND	ND	ND	ND	ND	ND	ND	ND	ND	ND	ND	ND	ND	0.21	4.1	ND	ND	
		R2. 5. 1 ~ R2. 6. 1	ND	ND	ND	ND	ND	ND	ND	ND	ND	ND	ND	ND	ND	ND	ND	1.2	ND	ND
		R2. 6. 1 ~ R2. 7. 1	ND	ND	ND	ND	ND	ND	ND	ND	ND	ND	ND	ND	ND	ND	ND	0.64	ND	ND
		R2. 7. 1 ~ R2. 8. 3	ND	ND	ND	ND	ND	ND	ND	ND	ND	ND	ND	ND	ND	ND	ND	0.52	ND	ND
		R2. 8. 3 ~ R2. 9. 1	ND	ND	ND	ND	ND	ND	ND	ND	ND	ND	ND	ND	ND	ND	ND	0.63	ND	ND
		R2. 9. 1 ~ R2.10. 1	ND	ND	ND	ND	ND	ND	ND	ND	ND	ND	ND	ND	ND	ND	0.093	1.7	ND	ND
		R2.10. 1 ~ R2.11. 2	ND	ND	ND	ND	ND	ND	ND	ND	ND	ND	ND	ND	ND	ND	ND	0.57	ND	ND
		R2.11. 2 ~ R2.12. 1	ND	ND	ND	ND	ND	ND	ND	ND	ND	ND	ND	ND	ND	ND	ND	0.88	ND	ND
		R2.12. 1 ~ R3. 1. 4	ND	ND	ND	ND	ND	ND	ND	ND	ND	ND	ND	ND	ND	ND	ND	1.1	ND	ND
		R2. 4. 2 ~ R2. 5. 1	ND	ND	ND	ND	ND	ND	ND	ND	ND	ND	ND	ND	ND	ND	0.53	8.6	ND	ND
2	田村市 みやこじ 都路	R2. 5. 1 ~ R2. 6. 1	ND	ND	ND	ND	ND	ND	ND	ND	ND	ND	ND	ND	ND	0.15	2.8	ND	ND	
		R2. 6. 1 ~ R2. 7. 1	ND	ND	ND	ND	ND	ND	ND	ND	ND	ND	ND	ND	ND	0.099	1.6	ND	ND	
		R2. 7. 1 ~ R2. 8. 3	ND	ND	ND	ND	ND	ND	ND	ND	ND	ND	ND	ND	ND	0.053	0.96	ND	ND	
		R2. 8. 3 ~ R2. 9. 1	ND	ND	ND	ND	ND	ND	ND	ND	ND	ND	ND	ND	ND	0.078	1.0	ND	ND	
		R2. 9. 1 ~ R2.10. 1	ND	ND	ND	ND	ND	ND	ND	ND	ND	ND	ND	ND	ND	0.14	2.1	ND	ND	
		R2.10. 1 ~ R2.11. 2	ND	ND	ND	ND	ND	ND	ND	ND	ND	ND	ND	ND	ND	0.11	2.8	ND	ND	
		R2.11. 2 ~ R2.12. 1	ND	ND	ND	ND	ND	ND	ND	ND	ND	ND	ND	ND	ND	ND	1.3	ND	ND	ND
		R2.12. 1 ~ R3. 1. 4	ND	ND	ND	ND	ND	ND	ND	ND	ND	ND	ND	ND	ND	0.081	2.5	ND	ND	ND
		R2. 4. 1 ~ R2. 5. 1	ND	ND	ND	ND	ND	ND	ND	ND	ND	ND	ND	ND	ND	0.54	8.9	ND	ND	ND
		R2. 5. 1 ~ R2. 6. 1	ND	ND	ND	ND	ND	ND	ND	ND	ND	ND	ND	ND	ND	0.40	7.0	ND	ND	ND
3	富岡町 とみおか 富岡	R2. 6. 1 ~ R2. 7. 1	ND	ND	ND	ND	ND	ND	ND	ND	ND	ND	ND	ND	0.22	5.0	ND	ND	ND	
		R2. 7. 1 ~ R2. 8. 3	ND	ND	ND	ND	ND	ND	ND	ND	ND	ND	ND	ND	0.19	3.6	ND	ND	ND	
		R2. 8. 3 ~ R2. 9. 1	ND	ND	ND	ND	ND	ND	ND	ND	ND	ND	ND	ND	0.40	7.3	ND	ND	ND	
		R2. 9. 1 ~ R2.10. 1	ND	ND	ND	ND	ND	ND	ND	ND	ND	ND	ND	ND	0.33	6.6	ND	ND	ND	
		R2.10. 1 ~ R2.11. 2	ND	ND	ND	ND	ND	ND	ND	ND	ND	ND	ND	ND	0.19	3.6	ND	ND	ND	
		R2.11. 2 ~ R2.12. 1	ND	ND	ND	ND	ND	ND	ND	ND	ND	ND	ND	ND	0.33	6.8	ND	ND	ND	
		R2.12. 1 ~ R3. 1. 4	ND	ND	ND	ND	ND	ND	ND	ND	ND	ND	ND	ND	0.24	5.2	ND	ND	ND	
		R2. 4. 1 ~ R2. 5. 1	ND	ND	ND	ND	ND	ND	ND	ND	ND	ND	ND	ND	ND	3.4	57	ND	ND	ND
		R2. 5. 1 ~ R2. 6. 1	ND	ND	ND	ND	ND	ND	ND	ND	ND	ND	ND	ND	ND	1.8	31	ND	ND	ND
		R2. 6. 1 ~ R2. 7. 1	ND	ND	ND	ND	ND	ND	ND	ND	ND	ND	ND	ND	ND	1.3	24	ND	ND	ND
4	*1 大熊町 おおくま 大野	R2. 7. 1 ~ R2. 8. 3	ND	ND	ND	ND	ND	ND	ND	ND	ND	ND	ND	ND	1.3	24	ND	ND	ND	
		R2. 8. 3 ~ R2. 9. 1	ND	ND	ND	ND	ND	ND	ND	ND	ND	ND	ND	ND	1.8	35	ND	ND	ND	
		R2. 9. 1 ~ R2.10. 1	ND	ND	ND	ND	ND	ND	ND	ND	ND	ND	ND	ND	0.81	16	ND	ND	ND	
		R2.10. 1 ~ R2.11. 2	ND	ND	ND	ND	ND	ND	ND	ND	ND	ND	ND	ND	3.6	70	ND	ND	ND	
		R2.11. 2 ~ R2.12. 1	ND	ND	ND	ND	ND	ND	ND	ND	ND	ND	ND	ND	4.1	85	ND	ND	ND	
		R2.12. 1 ~ R3. 1. 4	ND	ND	ND	ND	ND	ND	ND	ND	ND	ND	ND	ND	3.2	64	ND	ND	ND	



No.	地点名	採取期間	核種濃度 (Bq/m <sup>2</sup> (MBq/km <sup>2</sup> ))																			
			<sup>51</sup> Cr	<sup>54</sup> Mn	<sup>58</sup> Co	<sup>59</sup> Fe	<sup>60</sup> Co	<sup>95</sup> Zr	<sup>95</sup> Nb	<sup>106</sup> Ru	<sup>125</sup> Sb	<sup>134</sup> Cs	<sup>137</sup> Cs	<sup>144</sup> Ce								
5	双葉町 <small>ふたば ちょう</small>	R2. 4. 1 ~ R2. 5. 1	ND	ND	ND	ND	ND	ND	ND	ND	ND	ND	ND	ND	ND	ND	ND	ND	ND	ND		
		R2. 5. 1 ~ R2. 6. 1	ND	ND	ND	ND	ND	ND	ND	ND	ND	ND	ND	ND	ND	ND	ND	ND	ND	ND	ND	
		R2. 6. 1 ~ R2. 7. 1	ND	ND	ND	ND	ND	ND	ND	ND	ND	ND	ND	ND	ND	ND	ND	ND	ND	ND	ND	
		R2. 7. 1 ~ R2. 8. 3	ND	ND	ND	ND	ND	ND	ND	ND	ND	ND	ND	ND	ND	ND	ND	ND	ND	ND	ND	
		R2. 8. 3 ~ R2. 9. 1	ND	ND	ND	ND	ND	ND	ND	ND	ND	ND	ND	ND	ND	ND	ND	ND	ND	ND	ND	
		R2. 9. 1 ~ R2.10. 1	ND	ND	ND	ND	ND	ND	ND	ND	ND	ND	ND	ND	ND	ND	ND	ND	ND	ND	ND	ND
		R2.10. 1 ~ R2.11. 2	ND	ND	ND	ND	ND	ND	ND	ND	ND	ND	ND	ND	ND	ND	ND	ND	ND	ND	ND	ND
		R2.11. 2 ~ R2.12. 1	ND	ND	ND	ND	ND	ND	ND	ND	ND	ND	ND	ND	ND	ND	ND	ND	ND	ND	ND	ND
		R2.12. 1 ~ R3. 1. 4	ND	ND	ND	ND	ND	ND	ND	ND	ND	ND	ND	ND	ND	ND	ND	ND	ND	ND	ND	ND
		R2. 4. 1 ~ R2. 5. 1	ND	ND	ND	ND	ND	ND	ND	ND	ND	ND	ND	ND	ND	ND	ND	ND	ND	ND	ND	ND
6	南相馬市 <small>なま しょうま 市</small>	R2. 5. 1 ~ R2. 6. 1	ND	ND	ND	ND	ND	ND	ND	ND	ND	ND	ND	ND	ND	ND	ND	ND	ND	ND	ND	
		R2. 6. 1 ~ R2. 7. 1	ND	ND	ND	ND	ND	ND	ND	ND	ND	ND	ND	ND	ND	ND	ND	ND	ND	ND	ND	
		R2. 7. 1 ~ R2. 8. 3	ND	ND	ND	ND	ND	ND	ND	ND	ND	ND	ND	ND	ND	ND	ND	ND	ND	ND	ND	
		R2. 8. 3 ~ R2. 9. 1	ND	ND	ND	ND	ND	ND	ND	ND	ND	ND	ND	ND	ND	ND	ND	ND	ND	ND	ND	
		R2. 9. 1 ~ R2.10. 1	ND	ND	ND	ND	ND	ND	ND	ND	ND	ND	ND	ND	ND	ND	ND	ND	ND	ND	ND	
		R2.10. 1 ~ R2.11. 2	ND	ND	ND	ND	ND	ND	ND	ND	ND	ND	ND	ND	ND	ND	ND	ND	ND	ND	ND	ND
		R2.11. 2 ~ R2.12. 1	ND	ND	ND	ND	ND	ND	ND	ND	ND	ND	ND	ND	ND	ND	ND	ND	ND	ND	ND	ND
		R2.12. 1 ~ R3. 1. 4	ND	ND	ND	ND	ND	ND	ND	ND	ND	ND	ND	ND	ND	ND	ND	ND	ND	ND	ND	ND
		R2. 4. 2 ~ R2. 5. 1	ND	ND	ND	ND	ND	ND	ND	ND	ND	ND	ND	ND	ND	ND	ND	ND	ND	ND	ND	ND
		R2. 5. 1 ~ R2. 6. 2	ND	ND	ND	ND	ND	ND	ND	ND	ND	ND	ND	ND	ND	ND	ND	ND	ND	ND	ND	ND
7	浪江町 <small>なみ 江 町</small>	R2. 6. 2 ~ R2. 7. 2	ND	ND	ND	ND	ND	ND	ND	ND	ND	ND	ND	ND	ND	ND	ND	ND	ND	ND	ND	
		R2. 7. 2 ~ R2. 8. 4	ND	ND	ND	ND	ND	ND	ND	ND	ND	ND	ND	ND	ND	ND	ND	ND	ND	ND	ND	
		R2. 8. 4 ~ R2. 9. 2	ND	ND	ND	ND	ND	ND	ND	ND	ND	ND	ND	ND	ND	ND	ND	ND	ND	ND	ND	
		R2. 9. 2 ~ R2.10. 2	ND	ND	ND	ND	ND	ND	ND	ND	ND	ND	ND	ND	ND	ND	ND	ND	ND	ND	ND	
		R2.10. 2 ~ R2.11. 4	ND	ND	ND	ND	ND	ND	ND	ND	ND	ND	ND	ND	ND	ND	ND	ND	ND	ND	ND	
		R2.11. 4 ~ R2.12. 2	ND	ND	ND	ND	ND	ND	ND	ND	ND	ND	ND	ND	ND	ND	ND	ND	ND	ND	ND	
		R2.12. 2 ~ R3. 1. 5	ND	ND	ND	ND	ND	ND	ND	ND	ND	ND	ND	ND	ND	ND	ND	ND	ND	ND	ND	
		R2. 4. 2 ~ R2. 5. 1	ND	ND	ND	ND	ND	ND	ND	ND	ND	ND	ND	ND	ND	ND	ND	ND	ND	ND	ND	
		R2. 5. 1 ~ R2. 6. 2	ND	ND	ND	ND	ND	ND	ND	ND	ND	ND	ND	ND	ND	ND	ND	ND	ND	ND	ND	
		R2. 6. 2 ~ R2. 7. 2	ND	ND	ND	ND	ND	ND	ND	ND	ND	ND	ND	ND	ND	ND	ND	ND	ND	ND	ND	
8	浪江町 <small>なみ 江 町</small>	R2. 7. 2 ~ R2. 8. 4	ND	ND	ND	ND	ND	ND	ND	ND	ND	ND	ND	ND	ND	ND	ND	ND	ND	ND	ND	
		R2. 8. 4 ~ R2. 9. 2	ND	ND	ND	ND	ND	ND	ND	ND	ND	ND	ND	ND	ND	ND	ND	ND	ND	ND	ND	
		R2. 9. 2 ~ R2.10. 2	ND	ND	ND	ND	ND	ND	ND	ND	ND	ND	ND	ND	ND	ND	ND	ND	ND	ND	ND	
		R2.10. 2 ~ R2.11. 4	ND	ND	ND	ND	ND	ND	ND	ND	ND	ND	ND	ND	ND	ND	ND	ND	ND	ND	ND	
		R2.11. 4 ~ R2.12. 2	ND	ND	ND	ND	ND	ND	ND	ND	ND	ND	ND	ND	ND	ND	ND	ND	ND	ND	ND	
		R2.12. 2 ~ R3. 1. 5	ND	ND	ND	ND	ND	ND	ND	ND	ND	ND	ND	ND	ND	ND	ND	ND	ND	ND	ND	
		R2. 4. 2 ~ R2. 5. 1	ND	ND	ND	ND	ND	ND	ND	ND	ND	ND	ND	ND	ND	ND	ND	ND	ND	ND	ND	
		R2. 5. 1 ~ R2. 6. 2	ND	ND	ND	ND	ND	ND	ND	ND	ND	ND	ND	ND	ND	ND	ND	ND	ND	ND	ND	
		R2. 6. 2 ~ R2. 7. 2	ND	ND	ND	ND	ND	ND	ND	ND	ND	ND	ND	ND	ND	ND	ND	ND	ND	ND	ND	
		R2. 7. 2 ~ R2. 8. 4	ND	ND	ND	ND	ND	ND	ND	ND	ND	ND	ND	ND	ND	ND	ND	ND	ND	ND	ND	

No.	地点名	採取期間	核種濃度 (Bq/m <sup>2</sup> (MBq/km <sup>2</sup> ))																				
			<sup>51</sup> Cr	<sup>54</sup> Mn	<sup>58</sup> Co	<sup>59</sup> Fe	<sup>60</sup> Co	<sup>95</sup> Zr	<sup>95</sup> Nb	<sup>106</sup> Ru	<sup>125</sup> Sb	<sup>134</sup> Cs	<sup>137</sup> Cs	<sup>144</sup> Ce									
9	葛尾村 落合 <small>おひ</small>	R2. 4. 2 ~ R2. 5. 1	ND	ND	ND	ND	ND	ND	ND	ND	ND	ND	ND	ND	ND	ND	ND	ND					
		R2. 5. 1 ~ R2. 6. 2	ND	ND	ND	ND	ND	ND	ND	ND	ND	ND	ND	ND	ND	ND	ND	ND	ND				
		R2. 6. 2 ~ R2. 7. 2	ND	ND	ND	ND	ND	ND	ND	ND	ND	ND	ND	ND	ND	ND	ND	ND	ND	ND			
		R2. 7. 2 ~ R2. 8. 4	ND	ND	ND	ND	ND	ND	ND	ND	ND	ND	ND	ND	ND	ND	ND	ND	ND	ND			
		R2. 8. 4 ~ R2. 9. 2	ND	ND	ND	ND	ND	ND	ND	ND	ND	ND	ND	ND	ND	ND	ND	ND	ND	ND			
		R2. 9. 2 ~ R2.10. 2	ND	ND	ND	ND	ND	ND	ND	ND	ND	ND	ND	ND	ND	ND	ND	ND	ND	ND	ND		
		R2.10. 2 ~ R2.11. 4	ND	ND	ND	ND	ND	ND	ND	ND	ND	ND	ND	ND	ND	ND	ND	ND	ND	ND	ND		
		R2.11. 4 ~ R2.12. 2	ND	ND	ND	ND	ND	ND	ND	ND	ND	ND	ND	ND	ND	ND	ND	ND	ND	ND	ND		
		R2.12. 2 ~ R3. 1. 5	ND	ND	ND	ND	ND	ND	ND	ND	ND	ND	ND	ND	ND	ND	ND	ND	ND	ND	ND		
		R2. 4. 2 ~ R2. 5. 1	ND	ND	ND	ND	ND	ND	ND	ND	ND	ND	ND	ND	ND	ND	ND	ND	ND	ND	ND		
10	川俣町 山木屋 <small>やまきや</small>	R2. 5. 1 ~ R2. 6. 2	ND	ND	ND	ND	ND	ND	ND	ND	ND	ND	ND	ND	ND	ND	ND	ND	ND	ND			
		R2. 6. 2 ~ R2. 7. 2	ND	ND	ND	ND	ND	ND	ND	ND	ND	ND	ND	ND	ND	ND	ND	ND	ND	ND	ND		
		R2. 7. 2 ~ R2. 8. 4	ND	ND	ND	ND	ND	ND	ND	ND	ND	ND	ND	ND	ND	ND	ND	ND	ND	ND	ND		
		R2. 8. 4 ~ R2. 9. 2	ND	ND	ND	ND	ND	ND	ND	ND	ND	ND	ND	ND	ND	ND	ND	ND	ND	ND	ND		
		R2. 9. 2 ~ R2.10. 2	ND	ND	ND	ND	ND	ND	ND	ND	ND	ND	ND	ND	ND	ND	ND	ND	ND	ND	ND	ND	
		R2.10. 2 ~ R2.11. 4	ND	ND	ND	ND	ND	ND	ND	ND	ND	ND	ND	ND	ND	ND	ND	ND	ND	ND	ND	ND	
		R2.11. 4 ~ R2.12. 2	ND	ND	ND	ND	ND	ND	ND	ND	ND	ND	ND	ND	ND	ND	ND	ND	ND	ND	ND	ND	
		R2.12. 2 ~ R3. 1. 5	ND	ND	ND	ND	ND	ND	ND	ND	ND	ND	ND	ND	ND	ND	ND	ND	ND	ND	ND	ND	ND
		R2. 4. 2 ~ R2. 5. 1	ND	ND	ND	ND	ND	ND	ND	ND	ND	ND	ND	ND	ND	ND	ND	ND	ND	ND	ND	ND	ND
		R2. 5. 1 ~ R2. 6. 2	ND	ND	ND	ND	ND	ND	ND	ND	ND	ND	ND	ND	ND	ND	ND	ND	ND	ND	ND	ND	ND

(注) 1 No.の網掛け部分は東京電力ホールディングス株式会社福島第一原子力発電所から半径5km未満の地域

2 「ND」：検出限界未満

3 \*1 測定地点を、福島県旧原子力センターから大熊町旧役場庁舎に令和2年4月1日から変更した。

5-2-4(2) 降下物の核種濃度 (比較対照地点)

No.	地点名	採取期間	核種濃度 (Bq/m <sup>2</sup> (MBq/km <sup>2</sup> ))																			
			<sup>51</sup> Cr	<sup>54</sup> Mn	<sup>58</sup> Co	<sup>59</sup> Fe	<sup>60</sup> Co	<sup>95</sup> Zr	<sup>95</sup> Nb	<sup>106</sup> Ru	<sup>125</sup> Sb	<sup>134</sup> Cs	<sup>137</sup> Cs	<sup>144</sup> Ce								
1	福島市 ほうきだ 方木田	R2. 4. 1 ~ R2. 5. 1	ND	ND	ND	ND	ND	ND	ND	ND	ND	ND	ND	ND	ND	ND	ND	ND	ND	ND		
		R2. 5. 1 ~ R2. 6. 1	ND	ND	ND	ND	ND	ND	ND	ND	ND	ND	ND	ND	ND	ND	ND	ND	ND	ND	ND	
		R2. 6. 1 ~ R2. 7. 1	ND	ND	ND	ND	ND	ND	ND	ND	ND	ND	ND	ND	ND	ND	ND	ND	ND	ND	ND	
		R2. 7. 1 ~ R2. 8. 3	ND	ND	ND	ND	ND	ND	ND	ND	ND	ND	ND	ND	ND	ND	ND	ND	ND	ND	ND	
		R2. 8. 3 ~ R2. 9. 1	ND	ND	ND	ND	ND	ND	ND	ND	ND	ND	ND	ND	ND	ND	ND	ND	ND	ND	ND	
		R2. 9. 1 ~ R2. 10. 1	ND	ND	ND	ND	ND	ND	ND	ND	ND	ND	ND	ND	ND	ND	ND	ND	ND	ND	ND	ND
		R2. 10. 1 ~ R2. 11. 2	ND	ND	ND	ND	ND	ND	ND	ND	ND	ND	ND	ND	ND	ND	ND	ND	ND	ND	ND	ND
		R2. 11. 2 ~ R2. 12. 1	ND	ND	ND	ND	ND	ND	ND	ND	ND	ND	ND	ND	ND	ND	ND	ND	ND	ND	ND	ND
		R2. 12. 1 ~ R3. 1. 4	ND	ND	ND	ND	ND	ND	ND	ND	ND	ND	ND	ND	ND	ND	ND	ND	ND	ND	ND	ND
		R2. 4. 1 ~ R2. 5. 1	ND	ND	ND	ND	ND	ND	ND	ND	ND	ND	ND	ND	ND	ND	ND	ND	ND	ND	ND	ND
2	三春町 みはる 深作	R2. 5. 1 ~ R2. 6. 1	ND	ND	ND	ND	ND	ND	ND	ND	ND	ND	ND	ND	ND	ND	ND	ND	ND	ND	ND	
		R2. 6. 1 ~ R2. 7. 1	ND	ND	ND	ND	ND	ND	ND	ND	ND	ND	ND	ND	ND	ND	ND	ND	ND	ND	ND	
		R2. 7. 1 ~ R2. 8. 3	ND	ND	ND	ND	ND	ND	ND	ND	ND	ND	ND	ND	ND	ND	ND	ND	ND	ND	ND	
		R2. 8. 3 ~ R2. 9. 1	ND	ND	ND	ND	ND	ND	ND	ND	ND	ND	ND	ND	ND	ND	ND	ND	ND	ND	ND	
		R2. 9. 1 ~ R2. 10. 1	ND	ND	ND	ND	ND	ND	ND	ND	ND	ND	ND	ND	ND	ND	ND	ND	ND	ND	ND	ND
		R2. 10. 1 ~ R2. 11. 2	ND	ND	ND	ND	ND	ND	ND	ND	ND	ND	ND	ND	ND	ND	ND	ND	ND	ND	ND	ND
		R2. 11. 2 ~ R2. 12. 1	ND	ND	ND	ND	ND	ND	ND	ND	ND	ND	ND	ND	ND	ND	ND	ND	ND	ND	ND	ND
		R2. 12. 1 ~ R3. 1. 4	ND	ND	ND	ND	ND	ND	ND	ND	ND	ND	ND	ND	ND	ND	ND	ND	ND	ND	ND	ND
		R2. 4. 1 ~ R2. 5. 1	ND	ND	ND	ND	ND	ND	ND	ND	ND	ND	ND	ND	ND	ND	ND	ND	ND	ND	ND	ND
		R2. 5. 1 ~ R2. 6. 1	ND	ND	ND	ND	ND	ND	ND	ND	ND	ND	ND	ND	ND	ND	ND	ND	ND	ND	ND	ND

(注) 1 「ND」: 検出限界未満 「/」: 対象外核種

2 上記の他、人工放射性核種は検出されなかった。

試料名	種類又は部位	採取年月日	採取単位	全γ放射線濃度	核種濃度																						天然核種																
					<sup>238</sup> U	<sup>235</sup> U	<sup>232</sup> Th	<sup>228</sup> Ac	<sup>228</sup> Pa	<sup>228</sup> Th	<sup>228</sup> Mg	<sup>228</sup> Rn	<sup>214</sup> Pb	<sup>214</sup> Bi	<sup>214</sup> Po	<sup>210</sup> Pb	<sup>210</sup> Bi	<sup>210</sup> Po	<sup>210</sup> At	<sup>210</sup> Mn	<sup>210</sup> As	<sup>210</sup> Ge	<sup>210</sup> Se	<sup>210</sup> Te	<sup>210</sup> Br	<sup>210</sup> Cl		<sup>210</sup> S	<sup>210</sup> P	<sup>210</sup> Si	<sup>210</sup> Al	<sup>210</sup> Mg	<sup>210</sup> Na	<sup>210</sup> Ne									
土壌	採取地点番号及び採取地点	採取年月日	採取単位	全γ放射線濃度	<sup>238</sup> U	<sup>235</sup> U	<sup>232</sup> Th	<sup>228</sup> Ac	<sup>228</sup> Pa	<sup>228</sup> Th	<sup>228</sup> Mg	<sup>228</sup> Rn	<sup>214</sup> Pb	<sup>214</sup> Bi	<sup>214</sup> Po	<sup>210</sup> Pb	<sup>210</sup> Bi	<sup>210</sup> Po	<sup>210</sup> At	<sup>210</sup> Mn	<sup>210</sup> As	<sup>210</sup> Ge	<sup>210</sup> Se	<sup>210</sup> Te	<sup>210</sup> Br	<sup>210</sup> Cl	<sup>210</sup> S	<sup>210</sup> P	<sup>210</sup> Si	<sup>210</sup> Al	<sup>210</sup> Mg	<sup>210</sup> Na	<sup>210</sup> Ne	天然核種									
					1	いむさ市 久之路	82.5.7	kg/0.01	ND	ND	ND	ND	ND	ND	ND	ND	ND	ND	ND	ND	ND	ND	ND	ND	ND	ND	ND	ND	ND	ND	ND	ND	ND	ND	ND	ND	ND	ND	ND				
					2	田村市 古道	82.5.12	kg/0.01	ND	ND	ND	ND	ND	ND	ND	ND	ND	ND	ND	ND	ND	ND	ND	ND	ND	ND	ND	ND	ND	ND	ND	ND	ND	ND	ND	ND	ND	ND	ND	ND			
							82.11.10	kg/0.01	ND	ND	ND	ND	ND	ND	ND	ND	ND	ND	ND	ND	ND	ND	ND	ND	ND	ND	ND	ND	ND	ND	ND	ND	ND	ND	ND	ND	ND	ND	ND	ND	ND		
					3	広野町 下北通	82.5.7	kg/0.01	ND	ND	ND	ND	ND	ND	ND	ND	ND	ND	ND	ND	ND	ND	ND	ND	ND	ND	ND	ND	ND	ND	ND	ND	ND	ND	ND	ND	ND	ND	ND	ND	ND		
							82.11.5	kg/0.01	ND	ND	ND	ND	ND	ND	ND	ND	ND	ND	ND	ND	ND	ND	ND	ND	ND	ND	ND	ND	ND	ND	ND	ND	ND	ND	ND	ND	ND	ND	ND	ND	ND	ND	
					4	柳瀬町 波倉	82.11.4	kg/0.01	ND	ND	ND	ND	ND	ND	ND	ND	ND	ND	ND	ND	ND	ND	ND	ND	ND	ND	ND	ND	ND	ND	ND	ND	ND	ND	ND	ND	ND	ND	ND	ND	ND	ND	
							82.5.11	kg/0.01	ND	ND	ND	ND	ND	ND	ND	ND	ND	ND	ND	ND	ND	ND	ND	ND	ND	ND	ND	ND	ND	ND	ND	ND	ND	ND	ND	ND	ND	ND	ND	ND	ND	ND	ND
					5	蒲田町 小浜	82.5.11	kg/0.01	ND	ND	ND	ND	ND	ND	ND	ND	ND	ND	ND	ND	ND	ND	ND	ND	ND	ND	ND	ND	ND	ND	ND	ND	ND	ND	ND	ND	ND	ND	ND	ND	ND	ND	ND
							82.11.4	kg/0.01	ND	ND	ND	ND	ND	ND	ND	ND	ND	ND	ND	ND	ND	ND	ND	ND	ND	ND	ND	ND	ND	ND	ND	ND	ND	ND	ND	ND	ND	ND	ND	ND	ND	ND	ND
					6	川内村 上川内	82.5.11	kg/0.01	ND	ND	ND	ND	ND	ND	ND	ND	ND	ND	ND	ND	ND	ND	ND	ND	ND	ND	ND	ND	ND	ND	ND	ND	ND	ND	ND	ND	ND	ND	ND	ND	ND	ND	ND
							82.11.10	kg/0.01	ND	ND	ND	ND	ND	ND	ND	ND	ND	ND	ND	ND	ND	ND	ND	ND	ND	ND	ND	ND	ND	ND	ND	ND	ND	ND	ND	ND	ND	ND	ND	ND	ND	ND	ND
					7	大瀬町 長浜 小久野 <sup>※1</sup>	82.5.18	kg/0.01	ND	ND	ND	ND	ND	ND	ND	ND	ND	ND	ND	ND	ND	ND	ND	ND	ND	ND	ND	ND	ND	ND	ND	ND	ND	ND	ND	ND	ND	ND	ND	ND	ND	ND	ND
							82.11.9	kg/0.01	ND	ND	ND	ND	ND	ND	ND	ND	ND	ND	ND	ND	ND	ND	ND	ND	ND	ND	ND	ND	ND	ND	ND	ND	ND	ND	ND	ND	ND	ND	ND	ND	ND	ND	ND
					8	双瀬町 郡山	82.5.18	kg/0.01	ND	ND	ND	ND	ND	ND	ND	ND	ND	ND	ND	ND	ND	ND	ND	ND	ND	ND	ND	ND	ND	ND	ND	ND	ND	ND	ND	ND	ND	ND	ND	ND	ND	ND	ND
82.11.9	kg/0.01	ND	ND	ND			ND	ND	ND	ND	ND	ND	ND	ND	ND	ND	ND	ND	ND	ND	ND	ND	ND	ND	ND	ND	ND	ND	ND	ND	ND	ND	ND	ND	ND	ND	ND	ND	ND				
9	浪江町 北郷出陣 <sup>※1</sup>	82.6.4	kg/0.01	ND	ND	ND	ND	ND	ND	ND	ND	ND	ND	ND	ND	ND	ND	ND	ND	ND	ND	ND	ND	ND	ND	ND	ND	ND	ND	ND	ND	ND	ND	ND	ND	ND	ND	ND					
		82.11.4	kg/0.01	ND	ND	ND	ND	ND	ND	ND	ND	ND	ND	ND	ND	ND	ND	ND	ND	ND	ND	ND	ND	ND	ND	ND	ND	ND	ND	ND	ND	ND	ND	ND	ND	ND	ND	ND	ND				
10	根尾村 柏原 <sup>※2</sup>	82.5.12	kg/0.01	ND	ND	ND	ND	ND	ND	ND	ND	ND	ND	ND	ND	ND	ND	ND	ND	ND	ND	ND	ND	ND	ND	ND	ND	ND	ND	ND	ND	ND	ND	ND	ND	ND	ND	ND					
		82.11.11	kg/0.01	ND	ND	ND	ND	ND	ND	ND	ND	ND	ND	ND	ND	ND	ND	ND	ND	ND	ND	ND	ND	ND	ND	ND	ND	ND	ND	ND	ND	ND	ND	ND	ND	ND	ND	ND	ND				
11	相模原市 蒲況	82.5.25	kg/0.01	ND	ND	ND	ND	ND	ND	ND	ND	ND	ND	ND	ND	ND	ND	ND	ND	ND	ND	ND	ND	ND	ND	ND	ND	ND	ND	ND	ND	ND	ND	ND	ND	ND	ND	ND					
		82.11.11	kg/0.01	ND	ND	ND	ND	ND	ND	ND	ND	ND	ND	ND	ND	ND	ND	ND	ND	ND	ND	ND	ND	ND	ND	ND	ND	ND	ND	ND	ND	ND	ND	ND	ND	ND	ND	ND	ND				
12	相模原市 扇場	82.5.25	kg/0.01	ND	ND	ND	ND	ND	ND	ND	ND	ND	ND	ND	ND	ND	ND	ND	ND	ND	ND	ND	ND	ND	ND	ND	ND	ND	ND	ND	ND	ND	ND	ND	ND	ND	ND	ND					
		82.11.11	kg/0.01	ND	ND	ND	ND	ND	ND	ND	ND	ND	ND	ND	ND	ND	ND	ND	ND	ND	ND	ND	ND	ND	ND	ND	ND	ND	ND	ND	ND	ND	ND	ND	ND	ND	ND	ND	ND				
13	飯塚村 飯平 <sup>※3</sup>	82.5.13	kg/0.01	ND	ND	ND	ND	ND	ND	ND	ND	ND	ND	ND	ND	ND	ND	ND	ND	ND	ND	ND	ND	ND	ND	ND	ND	ND	ND	ND	ND	ND	ND	ND	ND	ND	ND	ND					
		82.11.16	kg/0.01	ND	ND	ND	ND	ND	ND	ND	ND	ND	ND	ND	ND	ND	ND	ND	ND	ND	ND	ND	ND	ND	ND	ND	ND	ND	ND	ND	ND	ND	ND	ND	ND	ND	ND	ND	ND				
14	飯塚村 長尾	82.5.13 <sup>※2</sup>	kg/0.01	ND	ND	ND	ND	ND	ND	ND	ND	ND	ND	ND	ND	ND	ND	ND	ND	ND	ND	ND	ND	ND	ND	ND	ND	ND	ND	ND	ND	ND	ND	ND	ND	ND	ND	ND					
		82.11.16	kg/0.01	ND	ND	ND	ND	ND	ND	ND	ND	ND	ND	ND	ND	ND	ND	ND	ND	ND	ND	ND	ND	ND	ND	ND	ND	ND	ND	ND	ND	ND	ND	ND	ND	ND	ND	ND	ND				
15	川原町 山本郷	82.5.13	kg/0.01	ND	ND	ND	ND	ND	ND	ND	ND	ND	ND	ND	ND	ND	ND	ND	ND	ND	ND	ND	ND	ND	ND	ND	ND	ND	ND	ND	ND	ND	ND	ND	ND	ND	ND	ND					
		82.11.16	kg/0.01	ND	ND	ND	ND	ND	ND	ND	ND	ND	ND	ND	ND	ND	ND	ND	ND	ND	ND	ND	ND	ND	ND	ND	ND	ND	ND	ND	ND	ND	ND	ND	ND	ND	ND	ND	ND				

1 ※1 従来の採取地点が構造物により採取不可能になったため、同地区内で採取地点を変更して除染終了後の土壌を採取した。

2 ※2 除染完了後の覆土した土壌を採取した。

3 ※3 従来の採取地点が中間貯蔵施設工事により採取不可能になったため、採取地点を変更した。





飲料名	種類又は部位	採取地点番号及び採取地点名	採取年月日	単位	全γ放射能濃度	核種濃度																		天然核種		
						<sup>51</sup> Cr	<sup>54</sup> Mn	<sup>58</sup> Co	<sup>59</sup> Fe	<sup>60</sup> Co	<sup>90</sup> Zr	<sup>95</sup> Nb	<sup>100</sup> Ru	<sup>125</sup> Sb	<sup>137</sup> Cs	<sup>137</sup> Cs	<sup>134</sup> Cs	<sup>3</sup> H	<sup>131</sup> I	<sup>89</sup> Sr	<sup>90</sup> Sr	<sup>238</sup> U/Pu	<sup>239</sup> Pu		<sup>241</sup> Am	<sup>241</sup> Cm
海水	表面水	5 夫沢・龍川沖2km (大津町)	R2. 4. 22	Bq/L	0.03	/	ND	ND	ND	ND	ND	ND	ND	ND	ND	ND	ND	ND	ND	ND	ND	ND	ND	/		
			R2. 5. 14		0.03	/	ND	ND	ND	ND	ND	ND	ND	ND	ND	ND	ND	ND	ND	ND	ND	ND	ND	ND	/	
			R2. 6. 2		0.02	/	ND	ND	ND	ND	ND	ND	ND	ND	ND	ND	ND	ND	ND	ND	ND	ND	ND	ND	ND	/
			R2. 7. 3		ND	/	ND	ND	ND	ND	ND	ND	ND	ND	ND	ND	ND	ND	ND	ND	ND	ND	ND	ND	ND	/
			R2. 8. 6		0.02	/	ND	ND	ND	ND	ND	ND	ND	ND	ND	ND	ND	ND	ND	ND	ND	ND	ND	ND	ND	/
			R2. 9. 11		0.04	/	ND	ND	ND	ND	ND	ND	ND	ND	ND	ND	ND	ND	ND	ND	ND	ND	ND	ND	ND	/
	6 双葉・前田川沖2km (双葉町)	R2. 10. 20	0.02	/	ND	ND	ND	ND	ND	ND	ND	ND	ND	ND	ND	ND	ND	ND	ND	ND	ND	ND	ND	/		
		R2. 11. 12	0.03	/	ND	ND	ND	ND	ND	ND	ND	ND	ND	ND	ND	ND	ND	ND	ND	ND	ND	ND	ND	/		
		R2. 12. 4	0.03	/	ND	ND	ND	ND	ND	ND	ND	ND	ND	ND	ND	ND	ND	ND	ND	ND	ND	ND	ND	/		
		R2. 4. 22	0.03	/	ND	ND	ND	ND	ND	ND	ND	ND	ND	ND	ND	ND	ND	ND	ND	ND	ND	ND	ND	/		
		R2. 5. 14	0.02	/	ND	ND	ND	ND	ND	ND	ND	ND	ND	ND	ND	ND	ND	ND	ND	ND	ND	ND	ND	/		
		R2. 6. 2	0.03	/	ND	ND	ND	ND	ND	ND	ND	ND	ND	ND	ND	ND	ND	ND	ND	ND	ND	ND	ND	/		
7 第二(第)南放水口	R2. 7. 3	0.02	/	ND	ND	ND	ND	ND	ND	ND	ND	ND	ND	ND	ND	ND	ND	ND	ND	ND	ND	ND	/			
	R2. 8. 6	0.02	/	ND	ND	ND	ND	ND	ND	ND	ND	ND	ND	ND	ND	ND	ND	ND	ND	ND	ND	ND	/			
	R2. 9. 11	0.04	/	ND	ND	ND	ND	ND	ND	ND	ND	ND	ND	ND	ND	ND	ND	ND	ND	ND	ND	ND	/			
	R2. 10. 20	0.03	/	ND	ND	ND	ND	ND	ND	ND	ND	ND	ND	ND	ND	ND	ND	ND	ND	ND	ND	ND	/			
	R2. 11. 12	0.03	/	ND	ND	ND	ND	ND	ND	ND	ND	ND	ND	ND	ND	ND	ND	ND	ND	ND	ND	ND	/			
	R2. 12. 4	0.03	/	ND	ND	ND	ND	ND	ND	ND	ND	ND	ND	ND	ND	ND	ND	ND	ND	ND	ND	ND	/			
8 第二(第)北放水口	R2. 5. 15	0.02	/	ND	ND	ND	ND	ND	ND	ND	ND	ND	ND	ND	ND	ND	ND	ND	ND	ND	ND	ND	/			
	R2. 8. 21	0.02	/	ND	ND	ND	ND	ND	ND	ND	ND	ND	ND	ND	ND	ND	ND	ND	ND	ND	ND	ND	/			
	R2. 11. 16	0.02	/	ND	ND	ND	ND	ND	ND	ND	ND	ND	ND	ND	ND	ND	ND	ND	ND	ND	ND	ND	/			
	R2. 5. 15	0.02	/	ND	ND	ND	ND	ND	ND	ND	ND	ND	ND	ND	ND	ND	ND	ND	ND	ND	ND	ND	/			
	R2. 8. 21	0.01	/	ND	ND	ND	ND	ND	ND	ND	ND	ND	ND	ND	ND	ND	ND	ND	ND	ND	ND	ND	/			
	R2. 11. 16	0.02	/	ND	ND	ND	ND	ND	ND	ND	ND	ND	ND	ND	ND	ND	ND	ND	ND	ND	ND	ND	/			
海底土	1 第一(第)南放水口付近	R2. 5. 14	/	ND	ND	ND	ND	ND	ND	ND	ND	ND	ND	ND	ND	ND	ND	ND	ND	ND	ND	ND	0.19	450		
		R2. 8. 6	/	ND	ND	ND	ND	ND	ND	ND	ND	ND	ND	ND	ND	ND	ND	ND	ND	ND	ND	0.15	460			
		R2. 11. 12	/	ND	ND	ND	ND	ND	ND	ND	ND	ND	ND	ND	ND	ND	ND	ND	ND	ND	ND	0.21	480			
		R2. 5. 14	/	ND	ND	ND	ND	ND	ND	ND	ND	ND	ND	ND	ND	ND	ND	ND	ND	ND	ND	0.15	470			
		R2. 8. 6	/	ND	ND	ND	ND	ND	ND	ND	ND	ND	ND	ND	ND	ND	ND	ND	ND	ND	ND	0.15	470			
		R2. 11. 12	/	ND	ND	ND	ND	ND	ND	ND	ND	ND	ND	ND	ND	ND	ND	ND	ND	ND	ND	0.18	480			
	2 第一(第)北放水口付近	R2. 5. 14	/	ND	ND	ND	ND	ND	ND	ND	ND	ND	ND	ND	ND	ND	ND	ND	ND	ND	ND	ND	0.24	510		
		R2. 8. 6	/	ND	ND	ND	ND	ND	ND	ND	ND	ND	ND	ND	ND	ND	ND	ND	ND	ND	ND	ND	0.21	490		
		R2. 11. 12	/	ND	ND	ND	ND	ND	ND	ND	ND	ND	ND	ND	ND	ND	ND	ND	ND	ND	ND	ND	0.27	500		
		R2. 5. 14	/	ND	ND	ND	ND	ND	ND	ND	ND	ND	ND	ND	ND	ND	ND	ND	ND	ND	ND	ND	0.40	430		
		R2. 8. 6	/	ND	ND	ND	ND	ND	ND	ND	ND	ND	ND	ND	ND	ND	ND	ND	ND	ND	ND	ND	0.31	440		
		R2. 11. 12	/	ND	ND	ND	ND	ND	ND	ND	ND	ND	ND	ND	ND	ND	ND	ND	ND	ND	ND	ND	0.25	440		
3 第一(第)取水口付近 (港灣出入口の対側)	R2. 5. 14	/	ND	ND	ND	ND	ND	ND	ND	ND	ND	ND	ND	ND	ND	ND	ND	ND	ND	ND	ND	0.50	460			
	R2. 8. 6	/	ND	ND	ND	ND	ND	ND	ND	ND	ND	ND	ND	ND	ND	ND	ND	ND	ND	ND	ND	0.42	480			
	R2. 11. 12	/	ND	ND	ND	ND	ND	ND	ND	ND	ND	ND	ND	ND	ND	ND	ND	ND	ND	ND	ND	0.48	510			
	R2. 5. 14	/	ND	ND	ND	ND	ND	ND	ND	ND	ND	ND	ND	ND	ND	ND	ND	ND	ND	ND	ND	0.40	430			
	R2. 8. 6	/	ND	ND	ND	ND	ND	ND	ND	ND	ND	ND	ND	ND	ND	ND	ND	ND	ND	ND	ND	0.31	440			
	R2. 11. 12	/	ND	ND	ND	ND	ND	ND	ND	ND	ND	ND	ND	ND	ND	ND	ND	ND	ND	ND	ND	0.25	440			
4 第一(第)沖合2km	R2. 5. 14	/	ND	ND	ND	ND	ND	ND	ND	ND	ND	ND	ND	ND	ND	ND	ND	ND	ND	ND	ND	0.50	460			
	R2. 8. 6	/	ND	ND	ND	ND	ND	ND	ND	ND	ND	ND	ND	ND	ND	ND	ND	ND	ND	ND	ND	0.42	480			
	R2. 11. 12	/	ND	ND	ND	ND	ND	ND	ND	ND	ND	ND	ND	ND	ND	ND	ND	ND	ND	ND	ND	0.48	510			
	R2. 5. 14	/	ND	ND	ND	ND	ND	ND	ND	ND	ND	ND	ND	ND	ND	ND	ND	ND	ND	ND	ND	0.40	430			
	R2. 8. 6	/	ND	ND	ND	ND	ND	ND	ND	ND	ND	ND	ND	ND	ND	ND	ND	ND	ND	ND	ND	0.31	440			
	R2. 11. 12	/	ND	ND	ND	ND	ND	ND	ND	ND	ND	ND	ND	ND	ND	ND	ND	ND	ND	ND	ND	0.25	440			
5 夫沢・龍川沖2km (大津町)	R2. 5. 14	/	ND	ND	ND	ND	ND	ND	ND	ND	ND	ND	ND	ND	ND	ND	ND	ND	ND	ND	ND	0.50	460			
	R2. 8. 6	/	ND	ND	ND	ND	ND	ND	ND	ND	ND	ND	ND	ND	ND	ND	ND	ND	ND	ND	ND	0.42	480			
	R2. 11. 12	/	ND	ND	ND	ND	ND	ND	ND	ND	ND	ND	ND	ND	ND	ND	ND	ND	ND	ND	ND	0.48	510			
	R2. 5. 14	/	ND	ND	ND	ND	ND	ND	ND	ND	ND	ND	ND	ND	ND	ND	ND	ND	ND	ND	ND	0.40	430			
	R2. 8. 6	/	ND	ND	ND	ND	ND	ND	ND	ND	ND	ND	ND	ND	ND	ND	ND	ND	ND	ND	ND	0.31	440			
	R2. 11. 12	/	ND	ND	ND	ND	ND	ND	ND	ND	ND	ND	ND	ND	ND	ND	ND	ND	ND	ND	ND	0.25	440			





試料名	種類 又は 部位	採取地点番号 及び採取地点名	採取 年月日	単位	全γ線 放射能 濃度	核 種 濃 度																	天然 核種				
						<sup>51</sup> Cr	<sup>54</sup> Mn	<sup>56</sup> Co	<sup>57</sup> Fe	<sup>59</sup> Co	<sup>90</sup> Zr	<sup>95</sup> Nb	<sup>100</sup> Ru	<sup>125</sup> Sb	<sup>132</sup> Cs	<sup>134</sup> Cs	<sup>137</sup> Cs	<sup>141</sup> Cs	<sup>3</sup> H	<sup>131</sup> I	<sup>89</sup> Sr	<sup>90</sup> Sr		<sup>238</sup> U	<sup>239</sup> Pu	<sup>240</sup> Pu	<sup>241</sup> Am
松 萩	11	葛尾村 相原 <sup>14,15</sup>	R2. 5. 12		/	ND	ND	ND	ND	ND	ND	ND	ND	ND	ND	ND	ND	ND	ND	ND	ND	ND	ND	ND	ND	100	
			R2. 8. 6		/	ND	ND	ND	ND	ND	ND	ND	ND	ND	ND	ND	ND	ND	ND	ND	ND	ND	ND	ND	ND	ND	67
	12	南相馬市 福尻 <sup>6,8,9</sup>	R2. 11. 11		/	ND	ND	ND	ND	ND	ND	ND	ND	ND	ND	ND	ND	ND	ND	ND	ND	ND	ND	ND	ND	94	
			R2. 5. 25		/	ND	ND	ND	ND	ND	ND	ND	ND	ND	ND	ND	ND	ND	ND	ND	ND	ND	ND	ND	ND	ND	63
2	第一 (発) 海城	第一 (発) 海城	R2. 8. 5		/	ND	ND	ND	ND	ND	ND	ND	ND	ND	ND	ND	ND	ND	ND	ND	ND	ND	ND	ND	ND	46	
			R2. 11. 11		/	ND	ND	ND	ND	ND	ND	ND	ND	ND	ND	ND	ND	ND	ND	ND	ND	ND	ND	ND	ND	66	
			R2. 5. 13		/	ND	ND	ND	ND	ND	ND	ND	ND	ND	ND	ND	ND	ND	ND	ND	ND	ND	ND	ND	ND	ND	84
			R2. 8. 13		/	ND	ND	ND	ND	ND	ND	ND	ND	ND	ND	ND	ND	ND	ND	ND	ND	ND	ND	ND	ND	ND	76
13	飯館村 藤平 <sup>6,8,9</sup>	飯館村 長尾 <sup>6,8,9</sup>	R2. 11. 16	Bq/kg生	/	ND	ND	ND	ND	ND	ND	ND	ND	ND	ND	ND	ND	ND	ND	ND	ND	ND	ND	ND	99		
			R2. 5. 13		/	ND	ND	ND	ND	ND	ND	ND	ND	ND	ND	ND	ND	ND	ND	ND	ND	ND	ND	ND	ND	73	
14	飯館村 長尾 <sup>6,8,9</sup>	飯館村 長尾 <sup>6,8,9</sup>	R2. 8. 13		/	ND	ND	ND	ND	ND	ND	ND	ND	ND	ND	ND	ND	ND	ND	ND	ND	ND	ND	ND	ND	57	
			R2. 11. 16 <sup>*2</sup>		/	ND	ND	ND	ND	ND	ND	ND	ND	ND	ND	ND	ND	ND	ND	ND	ND	ND	ND	ND	ND	89	
15	川原町 山木屋 <sup>8</sup>	川原町 山木屋 <sup>8</sup>	R2. 5. 13		/	ND	ND	ND	ND	ND	ND	ND	ND	ND	ND	ND	ND	ND	ND	ND	ND	ND	ND	ND	ND	68	
			R2. 8. 13		/	ND	ND	ND	ND	ND	ND	ND	ND	ND	ND	ND	ND	ND	ND	ND	ND	ND	ND	ND	ND	55	
1	第二 (発) 海城	第二 (発) 海城	R2. 11. 16		/	ND	ND	ND	ND	ND	ND	ND	ND	ND	ND	ND	ND	ND	ND	ND	ND	ND	ND	ND	ND	66	
			R2. 7. 20		/	ND	ND	ND	ND	ND	ND	ND	ND	ND	ND	ND	ND	ND	ND	ND	ND	ND	ND	ND	ND	369	
2	第二 (発) 海城	第二 (発) 海城	R2. 7. 13	Bq/kg生	/	ND	ND	ND	ND	ND	ND	ND	ND	ND	ND	ND	ND	ND	ND	ND	ND	ND	ND	ND	ND	430	
			R2. 7. 13		/	ND	ND	ND	ND	ND	ND	ND	ND	ND	ND	ND	ND	ND	ND	ND	ND	ND	ND	ND	ND	0.0010	

(注) 1 土壌及び懸濁物のγ線の線掛け部分は東京電力ホールディングス株式会社福島第一原子力発電所から半径5km未満の地域、海水及び海底土のNo. の線掛け部分は東京電力ホールディングス株式会社福島第一原子力発電所の放水口付近

2 「ND」：検出限界未満 「/」：対象外核種 「-」：欠測

3 第一(発)：東京電力ホールディングス株式会社福島第一原子力発電所 第二(発)：東京電力ホールディングス株式会社福島第二原子力発電所

4 上記の池、人工放射能核種は検出されなかった。

5 \*1 水道復旧 (中野地区) により令和2年10月から採取を再開した。

6 \*2 松が伐採されており、従来より南西約100mの松から採取した。



5-3 試料採取時の付帯データ集  
 (原子力発電所周辺等環境放射能測定)

1 上水

No.	採取地点名	採取年月日	気温 (°C)	水温 (°C)	p H
1	いわき市	R2. 4. 2	15.8	11.2	7.1
		R2. 7. 2	26.8	21.8	7.9
		R2. 10. 2	23.9	21.5	7.8
2	田村市	R2. 4. 2	10.6	13.6	7.0
		R2. 7. 6	23.7	22.0	7.6
		R2. 10. 6	16.1	18.5	7.1
3	広野町	R2. 4. 6	12.2	10.3	7.3
		R2. 7. 2	27.1	19.6	8.1
		R2. 10. 2	25.0	23.0	7.4
4	檜葉町	R2. 4. 6	10.7	10.6	7.1
		R2. 7. 3	22.3	21.7	7.9
		R2. 10. 2	22.1	20.8	7.3
5	富岡町	R2. 4. 6	13.2	12.0	7.5
		R2. 7. 3	24.6	21.3	7.9
		R2. 10. 2	22.1	21.5	7.2
6	川内村	R2. 4. 2	12.0	12.7	7.1
		R2. 7. 6	23.3	22.0	7.7
		R2. 10. 5	20.1	21.0	7.2
7	大熊町	R2. 4. 6	16.4	12.2	7.4
		R2. 7. 7	26.9	24.1	7.3
		R2. 10. 5	22.5	21.5	7.3
8	双葉町	—	—	—	—
		—	—	—	—
		R2. 10. 19	17.6	18.6	7.4
9	浪江町	R2. 4. 6	15.6	11.8	7.0
		R2. 7. 8	22.4	21.9	6.8
		R2. 10. 5	23.9	23.1	7.1
10	葛尾村	R2. 4. 7	11.3	10.4	7.0
		R2. 7. 7	25.2	21.5	7.1
		R2. 10. 6	16.8	18.0	7.3
11	南相馬市	R2. 4. 6	13.7	13.8	7.1
		R2. 7. 8	22.0	22.9	6.7
		R2. 10. 5	21.9	22.1	7.1
12	飯舘村	R2. 4. 7	8.9	8.0	7.0
		R2. 7. 9	25.9	23.0	8.1
		R2. 10. 6	16.3	17.0	7.4
13	川俣町	R2. 4. 7	14.2	10.1	7.0
		R2. 7. 9	25.9	22.5	6.9
		R2. 10. 6	16.2	18.0	7.3

## 2 海水

No.	採取地点名	採取年月日	気温 (°C)	水温 (°C)	p H	Cl <sup>-</sup> (‰)
1	第一(発)南放水口付近	R2. 4. 22	13.0	10.9	8.0	20.3
		R2. 5. 14	19.0	14.3	8.1	21.5
		R2. 6. 2	20.5	14.2	7.9	21.4
		R2. 7. 3	23.0	19.1	8.1	20.9
		R2. 8. 6	23.0	19.3	8.1	19.7
		R2. 9. 11	26.0	24.7	8.1	19.3
		R2. 10. 20	19.0	18.2	8.2	19.7
		R2. 11. 12	11.0	14.7	8.1	20.3
		R2. 12. 4	9.5	12.8	8.2	19.9
2	第一(発)北放水口付近	R2. 4. 22	13.0	10.8	8.1	19.8
		R2. 5. 14	19.0	14.3	8.1	21.8
		R2. 6. 2	20.0	12.7	7.9	21.8
		R2. 7. 3	21.5	18.8	8.1	21.0
		R2. 8. 6	23.0	19.9	8.1	19.3
		R2. 9. 11	25.5	25.5	8.1	19.4
		R2. 10. 20	18.0	18.2	8.2	19.9
		R2. 11. 12	9.5	14.5	8.1	20.6
		R2. 12. 4	8.0	12.4	8.2	19.2
3	第一(発)取水口付近 (港湾出入口の外側)	R2. 4. 22	13.0	10.7	8.1	19.9
		R2. 5. 14	19.0	14.1	8.1	21.4
		R2. 6. 2	20.0	14.2	8.0	21.7
		R2. 7. 3	22.5	18.9	8.1	19.5
		R2. 8. 6	23.0	19.7	8.1	19.4
		R2. 9. 11	25.5	25.3	8.1	20.0
		R2. 10. 20	18.5	18.1	8.2	19.4
		R2. 11. 12	10.0	15.1	8.1	20.1
		R2. 12. 4	9.5	12.7	8.2	20.0
4	第一(発)沖合 2 km	R2. 4. 22	11.5	11.5	8.1	20.3
		R2. 5. 14	18.5	14.4	8.2	19.9
		R2. 6. 2	20.0	13.0	7.9	20.8
		R2. 7. 3	21.5	18.5	8.1	20.2
		R2. 8. 6	23.0	19.5	8.0	20.3
		R2. 9. 11	25.0	25.3	8.1	19.6
		R2. 10. 20	17.0	18.0	8.2	19.2
		R2. 11. 12	9.5	15.6	8.1	20.8
		R2. 12. 4	6.0	12.4	8.2	20.9
5	夫沢・熊川沖 2 km	R2. 4. 22	10.3	11.5	8.0	20.0
		R2. 5. 14	17.0	14.1	8.1	20.5
		R2. 6. 2	18.5	13.3	7.9	21.8
		R2. 7. 3	21.5	18.0	8.1	20.7
		R2. 8. 6	22.0	18.1	8.1	19.9
		R2. 9. 11	25.5	24.5	8.1	19.7
		R2. 10. 20	17.0	18.2	8.2	19.4
		R2. 11. 12	9.5	15.5	8.2	20.9
		R2. 12. 4	5.5	12.7	8.2	20.7

6	双葉・前田川沖 2 km	R2. 4. 22	12. 5	10. 6	8. 0	20. 3
		R2. 5. 14	19. 0	14. 2	8. 2	20. 6
		R2. 6. 2	20. 0	12. 8	8. 0	21. 8
		R2. 7. 3	21. 5	19. 4	8. 1	20. 7
		R2. 8. 6	23. 0	20. 9	8. 1	19. 4
		R2. 9. 11	25. 0	25. 4	8. 1	19. 6
		R2. 10. 20	17. 5	17. 8	8. 2	18. 8
		R2. 11. 12	9. 5	15. 5	8. 1	20. 9
	R2. 12. 4	6. 5	12. 6	8. 2	20. 2	
7	第二(発)南放水口	R2. 5. 15	23. 7	14. 3	8. 0	18. 7
		R2. 8. 21	31. 0	23. 8	8. 0	18. 4
		R2. 11. 16	19. 0	15. 2	7. 8	18. 5
8	第二(発)北放水口	R2. 5. 15	21. 0	14. 7	8. 0	18. 0
		R2. 8. 21	31. 0	23. 2	8. 1	18. 1
		R2. 11. 16	17. 4	15. 0	7. 8	18. 6

(比較対照地点環境放射能測定)

1 上水

No.	採取地点名	採取年月日	気温 (°C)	水温 (°C)	p H
1	福島市	R2. 7. 2	26. 3	15. 0	6. 9
2	会津若松市	R2. 7. 1	31. 3	28. 5	7. 4

2 海水

No.	採取地点名	採取年月日	気温 (°C)	水温 (°C)	p H	C l <sup>-</sup> (‰)
1	相馬市松川浦沖	R2. 9. 16	27. 5	24. 6	8. 0	24

令和2年度月別降水データ表

富岡町富岡

月	日数	時間(h)	降水量(mm)
R2.4	11	62	187
5	13	86	150.5
6	17	67	59
7	23	132	329.5
8	2	9	11
9	14	63	147
10	10	82	100
11	3	8	7.5
12	7	13	8.5
R3.1			
2			
3			
合計	100	522	1000

大熊町大野

月	日数	時間(h)	降水量(mm)
R2.4	11	62	210
5	10	81	151
6	13	59	59
7	25	149	336
8	5	21	31
9	17	83	199
10	9	85	123
11	2	6	3.5
12	6	15	14
R3.1			
2			
3			
合計	98	561	1126.5

南相馬市萱浜

月	日数	時間(h)	降水量(mm)
R2.4	10	63	162.5
5	12	79	157.5
6	14	55	55
7	25	176	379
8	7	48	129
9	14	85	205.5
10	10	78	120
11	3	13	8.5
12	3	7	20.5
R3.1			
2			
3			
合計	98	604	1237.5

試料名	採取地点名	採取年月日	測定年月日								
			全α・β	γ	<sup>131</sup> I	<sup>3</sup> H	Sr	U	Pu	Am, Cm	
いわき市 小川		R2. 4. 1 ~ R2. 5. 1	連続	R2. 5. 28							
		R2. 5. 1 ~ R2. 6. 1	連続	R2. 6. 25							
		R2. 6. 1 ~ R2. 7. 1	連続	R2. 7. 21							
		R2. 7. 1 ~ R2. 8. 1	連続	R2. 9. 12							
		R2. 8. 1 ~ R2. 9. 1	連続	R2. 9. 25							
		R2. 9. 1 ~ R2. 10. 1	連続	R2. 10. 23							
		R2. 10. 1 ~ R2. 11. 1	連続	R2. 11. 28							
		R2. 11. 1 ~ R2. 12. 1	連続	R2. 12. 21							
		R2. 12. 1 ~ R3. 1. 1	連続	R3. 1. 14							
		R2. 4. 1 ~ R2. 5. 1	連続	R2. 5. 28							
		R2. 5. 1 ~ R2. 6. 1	連続	R2. 6. 27							
		田田市 都路馬洗戸		R2. 6. 1 ~ R2. 7. 1	連続	R2. 7. 23					
R2. 7. 1 ~ R2. 8. 1	連続			R2. 9. 14							
R2. 8. 1 ~ R2. 9. 1	連続			R2. 9. 25							
R2. 9. 1 ~ R2. 10. 1	連続			R2. 10. 25							
R2. 10. 1 ~ R2. 11. 1	連続			R2. 11. 27							
R2. 11. 1 ~ R2. 12. 1	連続			R2. 12. 21							
R2. 12. 1 ~ R3. 1. 1	連続			R3. 1. 14							
R2. 4. 1 ~ R2. 5. 1	連続			R2. 5. 28							
R2. 5. 1 ~ R2. 6. 1	連続			R2. 6. 27							
R2. 6. 1 ~ R2. 7. 1	連続			R2. 7. 23							
R2. 7. 1 ~ R2. 8. 1	連続			R2. 9. 14							
広野町 小滝平				R2. 8. 1 ~ R2. 9. 1	連続	R2. 9. 25					
		R2. 9. 1 ~ R2. 10. 1	連続	R2. 10. 25							
		R2. 10. 1 ~ R2. 11. 1	連続	R2. 11. 27							
		R2. 11. 1 ~ R2. 12. 1	連続	R2. 12. 21							
		R2. 12. 1 ~ R3. 1. 1	連続	R3. 1. 14							
		R2. 4. 1 ~ R2. 5. 1	連続	R2. 5. 28							
		R2. 5. 1 ~ R2. 6. 1	連続	R2. 6. 27							
		R2. 6. 1 ~ R2. 7. 1	連続	R2. 7. 23							
		R2. 7. 1 ~ R2. 8. 1	連続	R2. 9. 14							
		R2. 8. 1 ~ R2. 9. 1	連続	R2. 9. 25							
		R2. 9. 1 ~ R2. 10. 1	連続	R2. 10. 25							
		R2. 10. 1 ~ R2. 11. 1	連続	R2. 11. 27							
檜葉町 木戸ダム		R2. 11. 1 ~ R2. 12. 1	連続	R2. 12. 21							
		R2. 12. 1 ~ R3. 1. 1	連続	R3. 1. 14							
		R2. 4. 1 ~ R2. 5. 1	連続	R2. 5. 28							
		R2. 5. 1 ~ R2. 6. 1	連続	R2. 6. 28							
		R2. 6. 1 ~ R2. 7. 1	連続	R2. 7. 24							
		R2. 7. 1 ~ R2. 8. 1	連続	R2. 9. 12							
		R2. 8. 1 ~ R2. 9. 1	連続	R2. 9. 26							
		R2. 9. 1 ~ R2. 10. 1	連続	R2. 10. 23							
		R2. 10. 1 ~ R2. 11. 1	連続	R2. 11. 28							
		R2. 11. 1 ~ R2. 12. 1	連続	R2. 12. 22							
		R2. 12. 1 ~ R3. 1. 1	連続	R3. 1. 15							

試料名	採取地点名	採取年月日	測定年月日									
			全α・β	γ	<sup>131</sup> I	<sup>3</sup> H	Sr	U	Pu	Am, Cm		
大気浮遊じん	檜葉町 繁岡	R2. 4. 1 ~ R2. 5. 1	連続	R2. 6. 4								
		R2. 5. 1 ~ R2. 6. 1	連続	R2. 7. 2								
		R2. 6. 1 ~ R2. 7. 1	連続	R2. 7. 20								
		R2. 7. 1 ~ R2. 8. 1	連続	R2. 9. 8								
	富岡町 富岡	R2. 8. 1 ~ R2. 9. 1	連続	R2. 9. 16								
		R2. 9. 1 ~ R2. 10. 1	連続	R2. 10. 28								
		R2. 10. 1 ~ R2. 11. 1	連続	R2. 11. 27								
		R2. 11. 1 ~ R2. 12. 1	連続	R2. 12. 24								
	川内村 下川内	R2. 12. 1 ~ R3. 1. 1	連続	R3. 1. 12								
		R2. 4. 1 ~ R2. 5. 1	連続	R2. 6. 5								
		R2. 5. 1 ~ R2. 6. 1	連続	R2. 7. 3								
		R2. 6. 1 ~ R2. 7. 1	連続	R2. 7. 20								
大熊町 大野	R2. 7. 1 ~ R2. 8. 1	連続	R2. 9. 16									
	R2. 8. 1 ~ R2. 9. 1	連続	R2. 9. 22									
	R2. 9. 1 ~ R2. 10. 1	連続	R2. 10. 28									
	R2. 10. 1 ~ R2. 11. 1	連続	R2. 12. 5									
		R2. 11. 1 ~ R2. 12. 1	連続	R2. 12. 25								
		R2. 12. 1 ~ R3. 1. 1	連続	R3. 1. 13								
		R2. 4. 1 ~ R2. 5. 1	連続	R2. 6. 3								
		R2. 5. 1 ~ R2. 6. 1	連続	R2. 6. 25								
		R2. 6. 1 ~ R2. 7. 1	連続	R2. 7. 25								
		R2. 7. 1 ~ R2. 8. 1	連続	R2. 9. 12								
		R2. 8. 1 ~ R2. 9. 1	連続	R2. 9. 27								
		R2. 9. 1 ~ R2. 10. 1	連続	R2. 10. 24								
		R2. 10. 1 ~ R2. 11. 1	連続	R2. 11. 29								
		R2. 11. 1 ~ R2. 12. 1	連続	R2. 12. 22								
		R2. 12. 1 ~ R3. 1. 1	連続	R3. 1. 16								
		R2. 4. 1 ~ R2. 5. 1	連続	R2. 6. 6								
		R2. 5. 1 ~ R2. 6. 1	連続	R2. 7. 7								
		R2. 6. 1 ~ R2. 7. 1	連続	R2. 7. 20								
		R2. 7. 1 ~ R2. 8. 1	連続	R2. 9. 17								
		R2. 8. 1 ~ R2. 9. 1	連続	R2. 9. 23								
		R2. 9. 1 ~ R2. 10. 1	連続	R2. 10. 27								
		R2. 10. 1 ~ R2. 11. 1	連続	R2. 12. 6								
		R2. 11. 1 ~ R2. 12. 1	連続	R2. 12. 24								
		R2. 12. 1 ~ R3. 1. 1	連続	R3. 1. 12								



試料名	採取地点名	採取年月日	測定年月日									
			全α・β	γ	<sup>131</sup> I	<sup>3</sup> H	Sr	U	Pu	Am, Cm		
大気浮遊じん	大熊町 夫沢	R2. 4. 1 ~ R2. 5. 1	連続	R2. 6. 7								
		R2. 5. 1 ~ R2. 6. 1	連続	R2. 7. 2								
		R2. 6. 1 ~ R2. 7. 1	連続	R2. 7. 20								
		R2. 7. 1 ~ R2. 8. 1	連続	R2. 9. 8								
		R2. 8. 1 ~ R2. 9. 1	連続	R2. 9. 16								
		R2. 9. 1 ~ R2. 10. 1	連続	R2. 10. 26								
		R2. 10. 1 ~ R2. 11. 1	連続	R2. 11. 27								
		R2. 11. 1 ~ R2. 12. 1	連続	R2. 12. 23								
		R2. 12. 1 ~ R3. 1. 1	連続	R3. 1. 12								
		R2. 4. 1 ~ R2. 5. 1	連続	R2. 6. 8								
		R2. 5. 1 ~ R2. 6. 1	連続	R2. 7. 2								
		R2. 6. 1 ~ R2. 7. 1	連続	R2. 7. 21								
R2. 7. 1 ~ R2. 8. 1	連続	R2. 9. 16										
R2. 8. 1 ~ R2. 9. 1	連続	R2. 9. 18										
R2. 9. 1 ~ R2. 10. 1	連続	R2. 10. 26										
R2. 10. 1 ~ R2. 11. 1	連続	R2. 11. 20										
R2. 11. 1 ~ R2. 12. 1	連続	R2. 12. 23										
R2. 12. 1 ~ R3. 1. 1	連続	R3. 1. 13										
R2. 4. 1 ~ R2. 5. 1	連続	R2. 6. 4										
R2. 5. 1 ~ R2. 6. 1	連続	R2. 7. 3										
R2. 6. 1 ~ R2. 7. 1	連続	R2. 7. 20										
R2. 7. 1 ~ R2. 8. 1	連続	R2. 9. 18										
R2. 8. 1 ~ R2. 9. 1	連続	R2. 9. 24										
R2. 9. 1 ~ R2. 10. 1	連続	R2. 10. 27										
R2. 10. 1 ~ R2. 11. 1	連続	R2. 11. 20										
R2. 11. 1 ~ R2. 12. 1	連続	R2. 12. 25										
R2. 12. 1 ~ R3. 1. 1	連続	R3. 1. 13										
R2. 4. 1 ~ R2. 5. 1	連続	R2. 6. 4										
R2. 5. 1 ~ R2. 6. 1	連続	R2. 7. 3										
R2. 6. 1 ~ R2. 7. 1	連続	R2. 7. 20										
R2. 7. 1 ~ R2. 8. 1	連続	R2. 9. 18										
R2. 8. 1 ~ R2. 9. 1	連続	R2. 9. 24										
R2. 9. 1 ~ R2. 10. 1	連続	R2. 10. 27										
R2. 10. 1 ~ R2. 11. 1	連続	R2. 11. 20										
R2. 11. 1 ~ R2. 12. 1	連続	R2. 12. 25										
R2. 12. 1 ~ R3. 1. 1	連続	R3. 1. 13										
R2. 4. 1 ~ R2. 5. 1	連続	R2. 6. 4										
R2. 5. 1 ~ R2. 6. 1	連続	R2. 7. 3										
R2. 6. 1 ~ R2. 7. 1	連続	R2. 7. 20										
R2. 7. 1 ~ R2. 8. 1	連続	R2. 9. 18										
R2. 8. 1 ~ R2. 9. 1	連続	R2. 9. 24										
R2. 9. 1 ~ R2. 10. 1	連続	R2. 10. 27										
R2. 10. 1 ~ R2. 11. 1	連続	R2. 11. 20										
R2. 11. 1 ~ R2. 12. 1	連続	R2. 12. 25										
R2. 12. 1 ~ R3. 1. 1	連続	R3. 1. 13										
R2. 4. 1 ~ R2. 5. 1	連続	R2. 6. 4										
R2. 5. 1 ~ R2. 6. 1	連続	R2. 7. 3										
R2. 6. 1 ~ R2. 7. 1	連続	R2. 7. 20										
R2. 7. 1 ~ R2. 8. 1	連続	R2. 9. 18										
R2. 8. 1 ~ R2. 9. 1	連続	R2. 9. 24										
R2. 9. 1 ~ R2. 10. 1	連続	R2. 10. 27										
R2. 10. 1 ~ R2. 11. 1	連続	R2. 11. 20										
R2. 11. 1 ~ R2. 12. 1	連続	R2. 12. 25										
R2. 12. 1 ~ R3. 1. 1	連続	R3. 1. 13										
R2. 4. 1 ~ R2. 5. 1	連続	R2. 6. 4										
R2. 5. 1 ~ R2. 6. 1	連続	R2. 7. 3										
R2. 6. 1 ~ R2. 7. 1	連続	R2. 7. 20										
R2. 7. 1 ~ R2. 8. 1	連続	R2. 9. 18										
R2. 8. 1 ~ R2. 9. 1	連続	R2. 9. 24										
R2. 9. 1 ~ R2. 10. 1	連続	R2. 10. 27										
R2. 10. 1 ~ R2. 11. 1	連続	R2. 11. 20										
R2. 11. 1 ~ R2. 12. 1	連続	R2. 12. 25										
R2. 12. 1 ~ R3. 1. 1	連続	R3. 1. 13										
R2. 4. 1 ~ R2. 5. 1	連続	R2. 6. 4										
R2. 5. 1 ~ R2. 6. 1	連続	R2. 7. 3										
R2. 6. 1 ~ R2. 7. 1	連続	R2. 7. 20										
R2. 7. 1 ~ R2. 8. 1	連続	R2. 9. 18										
R2. 8. 1 ~ R2. 9. 1	連続	R2. 9. 24										
R2. 9. 1 ~ R2. 10. 1	連続	R2. 10. 27										
R2. 10. 1 ~ R2. 11. 1	連続	R2. 11. 20										
R2. 11. 1 ~ R2. 12. 1	連続	R2. 12. 25										
R2. 12. 1 ~ R3. 1. 1	連続	R3. 1. 13										

試料名	採取地点名	採取年月日	測定年月日									
			全α・β	γ	<sup>131</sup> I	<sup>3</sup> H	Sr	U	Pu	Am, Cm		
葛尾村 夏湯		R2. 4. 1 ~ R2. 5. 1	連続	R2. 6. 3								
		R2. 5. 1 ~ R2. 6. 1	連続	R2. 6. 26								
		R2. 6. 1 ~ R2. 7. 1	連続	R2. 7. 22								
		R2. 7. 1 ~ R2. 8. 1	連続	R2. 9. 13								
		R2. 8. 1 ~ R2. 9. 1	連続	R2. 9. 28								
		R2. 9. 1 ~ R2. 10. 1	連続	R2. 10. 25								
		R2. 10. 1 ~ R2. 11. 1	連続	R2. 11. 27								
		R2. 11. 1 ~ R2. 12. 1	連続	R2. 12. 23								
		R2. 12. 1 ~ R3. 1. 1	連続	R3. 1. 17								
		R2. 4. 1 ~ R2. 5. 1	連続	R2. 6. 3								
		R2. 5. 1 ~ R2. 6. 1	連続	R2. 6. 27								
		南相馬市 泉沢		R2. 6. 1 ~ R2. 7. 1	連続	R2. 7. 23						
R2. 7. 1 ~ R2. 8. 1	連続			R2. 9. 10								
R2. 8. 1 ~ R2. 9. 1	連続			R2. 10. 3								
R2. 9. 1 ~ R2. 10. 1	連続			R2. 10. 23								
R2. 10. 1 ~ R2. 11. 1	連続			R2. 11. 28								
R2. 11. 1 ~ R2. 12. 1	連続			R2. 12. 23								
R2. 12. 1 ~ R3. 1. 1	連続			R3. 1. 16								
R2. 4. 1 ~ R2. 5. 1	連続			R2. 6. 3								
R2. 5. 1 ~ R2. 6. 1	連続			R2. 6. 28								
R2. 6. 1 ~ R2. 7. 1	連続			R2. 7. 24								
R2. 7. 1 ~ R2. 8. 1	連続			R2. 9. 11								
南相馬市 萱浜				R2. 8. 1 ~ R2. 9. 1	連続	R2. 9. 27						
		R2. 9. 1 ~ R2. 10. 1	連続	R2. 10. 24								
		R2. 10. 1 ~ R2. 11. 1	連続	R2. 11. 29								
		R2. 11. 1 ~ R2. 12. 1	連続	R2. 12. 22								
		R2. 12. 1 ~ R3. 1. 1	連続	R3. 1. 16								
		R2. 4. 1 ~ R2. 5. 1	連続	R2. 6. 4								
		R2. 5. 1 ~ R2. 6. 1	連続	R2. 6. 25								
		R2. 6. 1 ~ R2. 7. 1	連続	R2. 7. 26								
		R2. 7. 1 ~ R2. 8. 1	連続	R2. 9. 15								
		R2. 8. 1 ~ R2. 9. 1	連続	R2. 9. 28								
		R2. 9. 1 ~ R2. 10. 1	連続	R2. 10. 25								
		飯館村 伊丹沢		R2. 10. 1 ~ R2. 11. 1	連続	R2. 12. 4						
R2. 11. 1 ~ R2. 12. 1	連続			R2. 12. 23								
R2. 12. 1 ~ R3. 1. 1	連続			R3. 1. 15								

試料名	採取地点名	採取年月日	測定年月日										
			全 $\alpha \cdot \beta$	$\gamma$	$^{131}\text{I}$	$^3\text{H}$	Sr	U	Pu	Am, Cm			
大気浮遊じん	川俣町 山木屋	R2. 4. 1 ~ R2. 5. 1	連続	R2. 6. 5									
		R2. 5. 1 ~ R2. 6. 1	連続	R2. 7. 2									
		R2. 6. 1 ~ R2. 7. 1	連続	R2. 7. 25									
		R2. 7. 1 ~ R2. 8. 1	連続	R2. 9. 15									
		R2. 8. 1 ~ R2. 9. 1	連続	R2. 10. 3									
		R2. 9. 1 ~ R2. 10. 1	連続	R2. 10. 26									
		R2. 10. 1 ~ R2. 11. 1	連続	R2. 12. 5									
		R2. 11. 1 ~ R2. 12. 1	連続	R2. 12. 23									
		R2. 12. 1 ~ R3. 1. 1	連続	R3. 1. 15									
		R2. 4. 1 ~ R2. 5. 1		R2. 6. 6									
		R2. 5. 1 ~ R2. 6. 1		R2. 7. 10									
		R2. 6. 1 ~ R2. 7. 1		R2. 7. 26									
	R2. 7. 1 ~ R2. 8. 1		R2. 9. 16										
	R2. 8. 1 ~ R2. 9. 1		R2. 10. 4										
	R2. 9. 1 ~ R2. 10. 1		R2. 10. 26										
	R2. 10. 1 ~ R2. 11. 1		R2. 12. 6										
	R2. 11. 1 ~ R2. 12. 1		R2. 12. 24										
	R2. 12. 1 ~ R3. 1. 1		R3. 1. 18										
	R2. 4. 1 ~ R2. 5. 1		R2. 6. 7										
	R2. 5. 1 ~ R2. 6. 1		R2. 7. 2										
	R2. 6. 1 ~ R2. 7. 1		R2. 7. 22										
	R2. 7. 1 ~ R2. 8. 1		R2. 9. 17										
	R2. 8. 1 ~ R2. 9. 1		R2. 10. 5										
	R2. 9. 1 ~ R2. 10. 1		R2. 10. 26										
R2. 10. 1 ~ R2. 11. 1		R2. 12. 7											
R2. 11. 1 ~ R2. 12. 1		R2. 12. 23											
R2. 12. 1 ~ R3. 1. 1		R3. 1. 18											
R2. 4. 1 ~ R2. 5. 1		R2. 6. 8											
R2. 5. 1 ~ R2. 6. 1		R2. 7. 2											
R2. 6. 1 ~ R2. 7. 1		R2. 7. 23											
R2. 7. 1 ~ R2. 8. 1		R2. 9. 18											
R2. 8. 1 ~ R2. 9. 1		R2. 10. 4											
R2. 9. 1 ~ R2. 10. 1		R2. 10. 26											
R2. 10. 1 ~ R2. 11. 1		R2. 12. 4											
R2. 11. 1 ~ R2. 12. 1		R2. 12. 24											
R2. 12. 1 ~ R3. 1. 1		R3. 1. 18											
いわき市 下桶売	いわき市 川前	R2. 4. 1 ~ R2. 5. 1											
		R2. 5. 1 ~ R2. 6. 1											
		R2. 6. 1 ~ R2. 7. 1											
		R2. 7. 1 ~ R2. 8. 1											
		R2. 8. 1 ~ R2. 9. 1											
		R2. 9. 1 ~ R2. 10. 1											
		R2. 10. 1 ~ R2. 11. 1											
		R2. 11. 1 ~ R2. 12. 1											
		R2. 12. 1 ~ R3. 1. 1											
		R2. 4. 1 ~ R2. 5. 1											
		R2. 5. 1 ~ R2. 6. 1											
		R2. 6. 1 ~ R2. 7. 1											

試料名	採取地点名	採取年月日	測定年月日									
			全α・β	γ	<sup>131</sup> I	<sup>3</sup> H	Sr	U	Pu	Am, Cm		
大気浮遊じん	大熊町 向畑	R2. 4. 1 ~ R2. 5. 1		R2. 5. 27								
		R2. 5. 1 ~ R2. 6. 1		R2. 6. 24								
		R2. 6. 1 ~ R2. 7. 1		R2. 7. 27								
		R2. 7. 1 ~ R2. 8. 1		R2. 8. 31								
		R2. 8. 1 ~ R2. 9. 1		R2. 9. 24								
		R2. 9. 1 ~ R2. 10. 1		R2. 10. 15								
		R2. 10. 1 ~ R2. 11. 1		R3. 1. 4								
		R2. 11. 1 ~ R2. 12. 1		R2. 12. 18								
		R2. 12. 1 ~ R3. 1. 1		R3. 1. 12								
		R2. 4. 1 ~ R2. 5. 1		R2. 5. 27								
		R2. 5. 1 ~ R2. 6. 1		R2. 6. 24								
		R2. 6. 1 ~ R2. 7. 1		R2. 7. 27								
R2. 7. 1 ~ R2. 8. 1		R2. 8. 31										
R2. 8. 1 ~ R2. 9. 1		R2. 9. 25										
R2. 9. 1 ~ R2. 10. 1		R2. 10. 16										
R2. 10. 1 ~ R2. 11. 1		R2. 11. 19										
R2. 11. 1 ~ R2. 12. 1		R2. 12. 15										
R2. 12. 1 ~ R3. 1. 1		R3. 1. 13										
R2. 4. 1 ~ R2. 5. 1		R2. 5. 27										
R2. 5. 1 ~ R2. 6. 1		R2. 6. 25										
R2. 6. 1 ~ R2. 7. 1		R2. 7. 22										
R2. 7. 1 ~ R2. 8. 1		R2. 9. 1										
R2. 8. 1 ~ R2. 9. 1		R2. 9. 23										
R2. 9. 1 ~ R2. 10. 1		R2. 10. 17										
R2. 10. 1 ~ R2. 11. 1		R2. 11. 19										
R2. 11. 1 ~ R2. 12. 1		R2. 12. 16										
R2. 12. 1 ~ R3. 1. 1		R3. 1. 12										
R2. 4. 1 ~ R2. 5. 1		R2. 5. 27										
R2. 5. 1 ~ R2. 6. 1		R2. 6. 25										
R2. 6. 1 ~ R2. 7. 1		R2. 7. 22										
R2. 7. 1 ~ R2. 8. 1		R2. 9. 2										
R2. 8. 1 ~ R2. 9. 1		R2. 9. 23										
R2. 9. 1 ~ R2. 10. 1		R2. 10. 18										
R2. 10. 1 ~ R2. 11. 1		R2. 11. 19										
R2. 11. 1 ~ R2. 12. 1		R2. 12. 17										
R2. 12. 1 ~ R3. 1. 1		R3. 1. 13										
大気浮遊じん	双葉町 山田	R2. 4. 1 ~ R2. 5. 1		R2. 5. 27								
		R2. 5. 1 ~ R2. 6. 1		R2. 6. 24								
		R2. 6. 1 ~ R2. 7. 1		R2. 7. 27								
		R2. 7. 1 ~ R2. 8. 1		R2. 8. 31								
		R2. 8. 1 ~ R2. 9. 1		R2. 9. 25								
		R2. 9. 1 ~ R2. 10. 1		R2. 10. 16								
大気浮遊じん	双葉町 新山	R2. 10. 1 ~ R2. 11. 1		R2. 11. 19								
		R2. 11. 1 ~ R2. 12. 1		R2. 12. 15								
		R2. 12. 1 ~ R3. 1. 1		R3. 1. 13								
		R2. 4. 1 ~ R2. 5. 1		R2. 5. 27								
		R2. 5. 1 ~ R2. 6. 1		R2. 6. 25								
		R2. 6. 1 ~ R2. 7. 1		R2. 7. 22								
大気浮遊じん	双葉町 上羽鳥	R2. 7. 1 ~ R2. 8. 1		R2. 9. 1								
		R2. 8. 1 ~ R2. 9. 1		R2. 9. 23								
		R2. 9. 1 ~ R2. 10. 1		R2. 10. 18								
		R2. 10. 1 ~ R2. 11. 1		R2. 11. 19								
		R2. 11. 1 ~ R2. 12. 1		R2. 12. 17								
		R2. 12. 1 ~ R3. 1. 1		R3. 1. 13								

試料名	採取地点名	採取年月日	測定年月日									
			全 $\alpha \cdot \beta$	$\gamma$	$^{131}\text{I}$	$^3\text{H}$	Sr	U	Pu	Am, Cm		
浪江町 南津島		R2. 4. 1 ~ R2. 5. 1		R2. 6. 8								
		R2. 5. 1 ~ R2. 6. 1		R2. 7. 3								
		R2. 6. 1 ~ R2. 7. 1		R2. 7. 21								
		R2. 7. 1 ~ R2. 8. 1		R2. 9. 20								
		R2. 8. 1 ~ R2. 9. 1		R2. 9. 25								
		R2. 9. 1 ~ R2. 10. 1		R2. 10. 28								
		R2. 10. 1 ~ R2. 11. 1		R2. 11. 20								
		R2. 11. 1 ~ R2. 12. 1		R2. 12. 26								
		R2. 12. 1 ~ R3. 1. 1		R3. 1. 12								
		R2. 4. 1 ~ R2. 5. 1		R2. 6. 8								
		R2. 5. 1 ~ R2. 6. 1		R2. 7. 2								
		R2. 6. 1 ~ R2. 7. 1		R2. 7. 21								
R2. 7. 1 ~ R2. 8. 1		R2. 9. 21										
R2. 8. 1 ~ R2. 9. 1		R2. 9. 24										
R2. 9. 1 ~ R2. 10. 1		R2. 10. 26										
R2. 10. 1 ~ R2. 11. 1		R2. 11. 21										
R2. 11. 1 ~ R2. 12. 1		R2. 12. 27										
R2. 12. 1 ~ R3. 1. 1		R3. 1. 12										
R2. 4. 1 ~ R2. 5. 1		R2. 5. 3										
R2. 5. 1 ~ R2. 6. 1		R2. 6. 6										
R2. 6. 1 ~ R2. 7. 1		R2. 7. 2										
R2. 7. 1 ~ R2. 8. 3		R2. 8. 4										
R2. 8. 3 ~ R2. 9. 1		R2. 9. 2										
R2. 9. 1 ~ R2. 10. 1		R2. 10. 2										
R2. 10. 1 ~ R2. 11. 2		R2. 11. 4										
R2. 11. 2 ~ R2. 12. 1		R2. 12. 6										
R2. 12. 1 ~ R3. 1. 4		R3. 1. 5										
R2. 4. 1 ~ R2. 5. 1		R2. 5. 4										
R2. 5. 1 ~ R2. 6. 1		R2. 6. 7										
R2. 6. 1 ~ R2. 7. 1		R2. 7. 3										
R2. 7. 1 ~ R2. 8. 3		R2. 8. 5										
R2. 8. 3 ~ R2. 9. 1		R2. 9. 3										
R2. 9. 1 ~ R2. 10. 1		R2. 10. 3										
R2. 10. 1 ~ R2. 11. 2		R2. 11. 5										
R2. 11. 2 ~ R2. 12. 1		R2. 12. 7										
R2. 12. 1 ~ R3. 1. 4		R3. 1. 6										
南相馬市 横川ダム		R2. 4. 1 ~ R2. 5. 1										
		R2. 5. 1 ~ R2. 6. 1										
		R2. 6. 1 ~ R2. 7. 1										
		R2. 7. 1 ~ R2. 8. 1										
		R2. 8. 1 ~ R2. 9. 1										
		R2. 9. 1 ~ R2. 10. 1										
広野町 二ツ沼		R2. 4. 1 ~ R2. 5. 1										
		R2. 5. 1 ~ R2. 6. 1										
		R2. 6. 1 ~ R2. 7. 1										
		R2. 7. 1 ~ R2. 8. 3										
		R2. 8. 3 ~ R2. 9. 1										
		R2. 9. 1 ~ R2. 10. 1										
檜葉町 山田岡		R2. 4. 1 ~ R2. 5. 1										
		R2. 5. 1 ~ R2. 6. 1										
		R2. 6. 1 ~ R2. 7. 1										
		R2. 7. 1 ~ R2. 8. 3										
		R2. 8. 3 ~ R2. 9. 1										
		R2. 9. 1 ~ R2. 10. 1										

試料名	採取地点名	採取年月日	測定年月日									
			全α・β	γ	<sup>131</sup> I	<sup>3</sup> H	Sr	U	Pu	Am, Cm		
大気浮遊じん	檜葉町 松館	R2. 4. 1 ~ R2. 5. 1		R2. 5. 5								
		R2. 5. 1 ~ R2. 6. 1		R2. 6. 7								
		R2. 6. 1 ~ R2. 7. 1		R2. 7. 4								
		R2. 7. 1 ~ R2. 8. 3		R2. 8. 6								
	檜葉町 波倉	R2. 8. 3 ~ R2. 9. 1		R2. 9. 4								
		R2. 9. 1 ~ R2. 10. 1		R2. 10. 4								
		R2. 10. 1 ~ R2. 11. 2		R2. 11. 6								
		R2. 11. 2 ~ R2. 12. 1		R2. 12. 8								
	富岡町 上郡山	R2. 12. 1 ~ R3. 1. 4		R3. 1. 7								
		R2. 4. 1 ~ R2. 5. 1		R2. 5. 6								
		R2. 5. 1 ~ R2. 6. 1		R2. 6. 8								
		R2. 6. 1 ~ R2. 7. 1		R2. 7. 5								
富岡町 下郡山	R2. 7. 1 ~ R2. 8. 3		R2. 8. 7									
	R2. 8. 3 ~ R2. 9. 1		R2. 9. 5									
	R2. 9. 1 ~ R2. 10. 1		R2. 10. 5									
	R2. 10. 1 ~ R2. 11. 2		R2. 11. 7									
		R2. 11. 2 ~ R2. 12. 1		R2. 12. 9								
		R2. 12. 1 ~ R3. 1. 4		R3. 1. 8								
		R2. 4. 1 ~ R2. 5. 1		R2. 5. 7								
		R2. 5. 1 ~ R2. 6. 1		R2. 6. 9								
		R2. 6. 1 ~ R2. 7. 1		R2. 7. 6								
		R2. 7. 1 ~ R2. 8. 3		R2. 8. 8								
		R2. 8. 3 ~ R2. 9. 1		R2. 9. 6								
		R2. 9. 1 ~ R2. 10. 1		R2. 10. 6								
		R2. 10. 1 ~ R2. 11. 2		R2. 11. 8								
		R2. 11. 2 ~ R2. 12. 1		R2. 12. 10								
		R2. 12. 1 ~ R3. 1. 4		R3. 1. 9								
		R2. 4. 1 ~ R2. 5. 1		R2. 5. 8								
		R2. 5. 1 ~ R2. 6. 1		R2. 6. 10								
		R2. 6. 1 ~ R2. 7. 1		R2. 7. 7								
		R2. 7. 1 ~ R2. 8. 3		R2. 8. 9								
		R2. 8. 3 ~ R2. 9. 1		R2. 9. 7								
		R2. 9. 1 ~ R2. 10. 1		R2. 10. 7								
		R2. 10. 1 ~ R2. 11. 2		R2. 11. 9								
		R2. 11. 2 ~ R2. 12. 1		R2. 12. 11								
		R2. 12. 1 ~ R3. 1. 4		R3. 1. 10								

試料名	採取地点名	採取年月日	測定年月日									
			全α・β	γ	<sup>131</sup> I	<sup>3</sup> H	Sr	U	Pu	Am, Cm		
富岡町 夜の森		R2. 4. 1 ~ R2. 5. 1		R2. 5. 9								
		R2. 5. 1 ~ R2. 6. 1		R2. 6. 11								
		R2. 6. 1 ~ R2. 7. 1		R2. 7. 8								
		R2. 7. 1 ~ R2. 8. 3		R2. 8. 10								
		R2. 8. 3 ~ R2. 9. 1		R2. 9. 8								
		R2. 9. 1 ~ R2. 10. 1		R2. 10. 8								
		R2. 10. 1 ~ R2. 11. 2		R2. 11. 10								
		R2. 11. 2 ~ R2. 12. 1		R2. 12. 3								
		R2. 12. 1 ~ R3. 1. 4		R3. 1. 11								
		R2. 4. 1 ~ R2. 5. 1		R2. 5. 10								
		R2. 5. 1 ~ R2. 6. 1		R2. 6. 15								
		大熊町 南台		R2. 6. 1 ~ R2. 7. 1		R2. 7. 9						
R2. 7. 1 ~ R2. 8. 3				R2. 8. 13								
R2. 8. 3 ~ R2. 9. 1				R2. 9. 9								
R2. 9. 1 ~ R2. 10. 1				R2. 10. 9								
R2. 10. 1 ~ R2. 11. 2				R2. 11. 13								
R2. 11. 2 ~ R2. 12. 1				R2. 12. 4								
R2. 12. 1 ~ R3. 1. 4				R3. 1. 12								
R2. 4. 1 ~ R2. 5. 1				R2. 5. 11								
R2. 5. 1 ~ R2. 6. 1				R2. 6. 13								
R2. 6. 1 ~ R2. 7. 1				R2. 7. 10								
R2. 7. 1 ~ R2. 8. 3				R2. 8. 12								
浪江町 浪江				R2. 8. 3 ~ R2. 9. 1		R2. 9. 10						
		R2. 9. 1 ~ R2. 10. 1		R2. 10. 10								
		R2. 10. 1 ~ R2. 11. 2		R2. 11. 12								
		R2. 11. 2 ~ R2. 12. 1		R2. 12. 5								
		R2. 12. 1 ~ R3. 1. 4		R3. 1. 13								
		R2. 4. 1 ~ R2. 5. 1		R2. 5. 2								
		R2. 5. 1 ~ R2. 6. 1		R2. 6. 2								
		R2. 6. 1 ~ R2. 7. 1		R2. 7. 3								
		R2. 7. 1 ~ R2. 8. 3		R2. 8. 5								
		R2. 8. 3 ~ R2. 9. 1		R2. 9. 3								
		R2. 9. 1 ~ R2. 10. 1		R2. 10. 2								
		R2. 10. 1 ~ R2. 11. 2		R2. 11. 5								
田村市 滝根		R2. 11. 2 ~ R2. 12. 1		R2. 12. 3								
		R2. 12. 1 ~ R3. 1. 4		R3. 1. 6								

大気浮遊じん

試料名	採取地点名	採取年月日	測定年月日									
			全α・β	γ	<sup>131</sup> I	<sup>3</sup> H	Sr	U	Pu	Am, Cm		
大気浮遊じん	田村市 船引	R2. 4. 1 ~ R2. 5. 1		R2. 5. 11								
		R2. 5. 1 ~ R2. 6. 1		R2. 6. 2								
		R2. 6. 1 ~ R2. 7. 1		R2. 7. 4								
		R2. 7. 1 ~ R2. 8. 3		R2. 8. 6								
	田村市 上移	R2. 8. 3 ~ R2. 9. 1		R2. 9. 4								
		R2. 9. 1 ~ R2. 10. 1		R2. 10. 2								
		R2. 10. 1 ~ R2. 11. 2		R2. 11. 6								
		R2. 11. 2 ~ R2. 12. 1		R2. 12. 4								
	川内村 上川内	R2. 12. 1 ~ R3. 1. 4		R3. 1. 6								
		R2. 4. 1 ~ R2. 5. 1		R2. 5. 3								
		R2. 5. 1 ~ R2. 6. 1		R2. 6. 5								
		R2. 6. 1 ~ R2. 7. 1		R2. 7. 3								
南相馬市 馬場	R2. 7. 1 ~ R2. 8. 3		R2. 8. 7									
	R2. 8. 3 ~ R2. 9. 1		R2. 9. 6									
	R2. 9. 1 ~ R2. 10. 1		R2. 10. 7									
	R2. 10. 1 ~ R2. 11. 2		R2. 11. 7									
		R2. 11. 2 ~ R2. 12. 1		R2. 12. 5								
		R2. 12. 1 ~ R3. 1. 4		R3. 1. 6								
		R2. 4. 1 ~ R2. 5. 1		R2. 5. 4								
		R2. 5. 1 ~ R2. 6. 1		R2. 6. 7								
		R2. 6. 1 ~ R2. 7. 1		R2. 7. 4								
		R2. 7. 1 ~ R2. 8. 3		R2. 8. 7								
		R2. 8. 3 ~ R2. 9. 1		R2. 9. 7								
		R2. 9. 1 ~ R2. 10. 1		R2. 10. 6								
		R2. 10. 1 ~ R2. 11. 2		R2. 11. 8								
		R2. 11. 2 ~ R2. 12. 1		R2. 12. 3								
		R2. 12. 1 ~ R3. 1. 4		R3. 1. 7								



試料名	採取地点名	採取年月日	測定年月日									
			全α・β	γ	<sup>131</sup> I	<sup>3</sup> H	Sr	U	Pu	Am, Cm		
南相馬市 大木戸		R2. 4. 1 ~ R2. 5. 1		R2. 5. 4								
		R2. 5. 1 ~ R2. 6. 1		R2. 6. 7								
		R2. 6. 1 ~ R2. 7. 1		R2. 7. 8								
		R2. 7. 1 ~ R2. 8. 3		R2. 8. 8								
		R2. 8. 3 ~ R2. 9. 1		R2. 9. 6								
		R2. 9. 1 ~ R2.10. 1		R2.10. 5								
		R2.10. 1 ~ R2.11. 2		R2.11. 6								
		R2.11. 2 ~ R2.12. 1		R2.12. 4								
		R2.12. 1 ~ R3. 1. 4		R3. 1. 7								
		R2. 4. 1 ~ R2. 5. 1		R2. 5.11								
		R2. 5. 1 ~ R2. 6. 1		R2. 6. 7								
		R2. 6. 1 ~ R2. 7. 1		R2. 7. 6								
R2. 7. 1 ~ R2. 8. 3		R2. 8. 9										
R2. 8. 3 ~ R2. 9. 1		R2. 9. 6										
R2. 9. 1 ~ R2.10. 1		R2.10. 7										
R2.10. 1 ~ R2.11. 2		R2.11. 9										
R2.11. 2 ~ R2.12. 1		R2.12. 6										
R2.12. 1 ~ R3. 1. 4		R3. 1. 8										
R2. 4. 1 ~ R2. 4. 2		R2. 4. 2										
R2. 5. 7 ~ R2. 5. 8		R2. 5.15										
R2. 6. 1 ~ R2. 6. 2		R2. 6. 4										
R2. 7. 2 ~ R2. 7. 3		R2. 7.15										
R2. 8. 5 ~ R2. 8. 6		R2. 8. 7										
R2. 9. 7 ~ R2. 9. 8		R2. 9.30										
R2.10. 5 ~ R2.10. 6		R2.10.13										
R2.11. 2 ~ R2.11. 3		R2.11.24										
R2.12. 1 ~ R2. 12. 2		R2.12. 8										
R2. 4.13 ~ R2. 4.14		R2. 4.17										
R2. 5.18 ~ R2. 5.19		R2. 5.22										
R2. 6.1 ~ R2. 6. 2		R2. 6. 8										
R2. 7.1 ~ R2. 7. 2		R2. 7.10										
R2. 8.3 ~ R2. 8. 4		R2. 8.13										
R2. 9.1 ~ R2. 9. 2		R2. 9. 7										
R2.10. 5 ~ R2.10. 6		R2.10.14										
R2.11. 5 ~ R2.11. 6		R2.11.10										
R2.12. 1 ~ R2.12. 2		R2.12.16										
南相馬市 榑原		R2. 4. 1 ~ R2. 4. 2		R2. 4. 2								
		R2. 5. 7 ~ R2. 5. 8		R2. 5.15								
		R2. 6. 1 ~ R2. 6. 2		R2. 6. 4								
		R2. 7. 2 ~ R2. 7. 3		R2. 7.15								
		R2. 8. 5 ~ R2. 8. 6		R2. 8. 7								
		R2. 9. 7 ~ R2. 9. 8		R2. 9.30								
		R2.10. 5 ~ R2.10. 6		R2.10.13								
		R2.11. 2 ~ R2.11. 3		R2.11.24								
		R2.12. 1 ~ R2. 12. 2		R2.12. 8								
		R2. 4.13 ~ R2. 4.14		R2. 4.17								
		R2. 5.18 ~ R2. 5.19		R2. 5.22								
		R2. 6.1 ~ R2. 6. 2		R2. 6. 8								
R2. 7.1 ~ R2. 7. 2		R2. 7.10										
R2. 8.3 ~ R2. 8. 4		R2. 8.13										
R2. 9.1 ~ R2. 9. 2		R2. 9. 7										
R2.10. 5 ~ R2.10. 6		R2.10.14										
R2.11. 5 ~ R2.11. 6		R2.11.10										
R2.12. 1 ~ R2.12. 2		R2.12.16										
福島市 方木田		R2. 4. 1 ~ R2. 4. 2		R2. 4. 2								
		R2. 5. 7 ~ R2. 5. 8		R2. 5.15								
		R2. 6. 1 ~ R2. 6. 2		R2. 6. 4								
		R2. 7. 2 ~ R2. 7. 3		R2. 7.15								
		R2. 8. 5 ~ R2. 8. 6		R2. 8. 7								
		R2. 9. 7 ~ R2. 9. 8		R2. 9.30								
		R2.10. 5 ~ R2.10. 6		R2.10.13								
		R2.11. 2 ~ R2.11. 3		R2.11.24								
		R2.12. 1 ~ R2. 12. 2		R2.12. 8								
		R2. 4.13 ~ R2. 4.14		R2. 4.17								
		R2. 5.18 ~ R2. 5.19		R2. 5.22								
		R2. 6.1 ~ R2. 6. 2		R2. 6. 8								
R2. 7.1 ~ R2. 7. 2		R2. 7.10										
R2. 8.3 ~ R2. 8. 4		R2. 8.13										
R2. 9.1 ~ R2. 9. 2		R2. 9. 7										
R2.10. 5 ~ R2.10. 6		R2.10.14										
R2.11. 5 ~ R2.11. 6		R2.11.10										
R2.12. 1 ~ R2.12. 2		R2.12.16										
会津若松市 追手町		R2. 4. 1 ~ R2. 4. 2		R2. 4. 2								
		R2. 5. 7 ~ R2. 5. 8		R2. 5.15								
		R2. 6. 1 ~ R2. 6. 2		R2. 6. 4								
		R2. 7. 2 ~ R2. 7. 3		R2. 7.15								
		R2. 8. 5 ~ R2. 8. 6		R2. 8. 7								
		R2. 9. 7 ~ R2. 9. 8		R2. 9.30								
		R2.10. 5 ~ R2.10. 6		R2.10.13								
		R2.11. 2 ~ R2.11. 3		R2.11.24								
		R2.12. 1 ~ R2. 12. 2		R2.12. 8								
		R2. 4.13 ~ R2. 4.14		R2. 4.17								
		R2. 5.18 ~ R2. 5.19		R2. 5.22								
		R2. 6.1 ~ R2. 6. 2		R2. 6. 8								
R2. 7.1 ~ R2. 7. 2		R2. 7.10										
R2. 8.3 ~ R2. 8. 4		R2. 8.13										
R2. 9.1 ~ R2. 9. 2		R2. 9. 7										
R2.10. 5 ~ R2.10. 6		R2.10.14										
R2.11. 5 ~ R2.11. 6		R2.11.10										
R2.12. 1 ~ R2.12. 2		R2.12.16										

大気浮遊じん

試料名	採取地点名	採取年月日	測定年月日									
			全 $\alpha \cdot \beta$	$\gamma$	$^{131}\text{I}$	$^3\text{H}$	Sr	U	Pu	Am, Cm		
大気浮遊じん	郡山市 麓山	R2.4.6 ~ R2.4.7		R2.4.13								
		R2.5.11 ~ R2.5.12		R2.5.19								
		R2.6.3 ~ R2.6.4		R2.6.10								
		R2.7.6 ~ R2.7.7		R2.7.14								
		R2.8.5 ~ R2.8.6		R2.8.19								
		R2.9.3 ~ R2.9.4		R2.9.8								
		R2.10.7 ~ R2.10.8		R2.10.20								
		R2.11.9 ~ R2.11.10		R2.11.16								
		R2.12.3 ~ R2.12.4		R2.12.17								
		R2.4.6 ~ R2.4.7		R2.4.13								
	R2.5.11 ~ R2.5.12		R2.5.19									
	R2.6.1 ~ R2.6.2		R2.6.5									
	R2.7.1 ~ R2.7.2		R2.7.13									
	R2.8.3 ~ R2.8.4		R2.8.13									
	R2.9.1 ~ R2.9.2		R2.9.7									
	R2.10.5 ~ R2.10.6		R2.10.23									
	R2.11.5 ~ R2.11.6		R2.11.10									
	R2.12.1 ~ R2.12.2		R2.12.15									
	R2.4.8 ~ R2.4.9		R2.4.14									
	R2.5.13 ~ R2.5.14		R2.5.20									
R2.6.3 ~ R2.6.4		R2.6.9										
R2.7.6 ~ R2.7.7		R2.7.14										
R2.8.5 ~ R2.8.6		R2.8.18										
R2.9.3 ~ R2.9.4		R2.9.9										
R2.10.7 ~ R2.10.8		R2.10.22										
R2.11.9 ~ R2.11.10		R2.11.16										
R2.12.3 ~ R2.12.4		R2.12.16										
R2.4.8 ~ R2.4.9		R2.4.14										
R2.5.13 ~ R2.5.14		R2.5.20										
R2.6.3 ~ R2.6.4		R2.6.9										
R2.7.6 ~ R2.7.7		R2.7.14										
R2.8.5 ~ R2.8.6		R2.8.18										
R2.9.3 ~ R2.9.4		R2.9.9										
R2.10.7 ~ R2.10.8		R2.10.22										
R2.11.9 ~ R2.11.10		R2.11.16										
R2.12.3 ~ R2.12.4		R2.12.16										
伊達市 富成	R2.4.8 ~ R2.4.9		R2.4.14									
	R2.5.13 ~ R2.5.14		R2.5.20									
	R2.6.3 ~ R2.6.4		R2.6.9									
	R2.7.6 ~ R2.7.7		R2.7.14									
	R2.8.5 ~ R2.8.6		R2.8.18									
	R2.9.3 ~ R2.9.4		R2.9.9									
	R2.10.7 ~ R2.10.8		R2.10.22									
	R2.11.9 ~ R2.11.10		R2.11.16									
	R2.12.3 ~ R2.12.4		R2.12.16									

試料名	採取地点名	採取年月日	測定年月日																
			全α・β	γ	<sup>131</sup> I	<sup>3</sup> H	Sr	U	Pu	Am, Cm									
大気浮遊じん	南会津町 田島	R2. 4. 13 ~ R2. 4. 14		R2. 4. 17															
		R2. 5. 18 ~ R2. 5. 19		R2. 5. 22															
		R2. 6. 1 ~ R2. 6. 2		R2. 6. 5															
		R2. 7. 1 ~ R2. 7. 2		R2. 7. 13															
		R2. 8. 3 ~ R2. 8. 4		R2. 8. 13															
		R2. 9. 1 ~ R2. 9. 2		R2. 9. 8															
		R2. 10. 5 ~ R2. 10. 6		R2. 10. 19															
		R2. 11. 5 ~ R2. 11. 6		R2. 11. 10															
		R2. 12. 1 ~ R2. 12. 2		R2. 12. 15															

試料名	採取地点名	採取年月日	測定年月日											
			全β	γ	<sup>137</sup> I	<sup>3</sup> H	Sr	U	Pu	Am, Cm				
大気中水分	榑葉町 榑岡	R2.4.1 ~ R2.5.1					R2.6.7							
		R2.5.1 ~ R2.6.1					R2.6.24							
		R2.6.1 ~ R2.7.1					R2.7.28							
		R2.7.1 ~ R2.8.3					R2.9.6							
		R2.8.3 ~ R2.9.1					R2.10.14							
		R2.9.1 ~ R2.10.1					R2.11.7							
		R2.10.1 ~ R2.11.2					R2.12.4							
		R2.11.2 ~ R2.12.1					R2.12.30							
		R2.12.1 ~ R3.1.4					R3.1.28							
	富岡町 富岡	R2.4.1 ~ R2.5.1					R2.6.7							
		R2.5.1 ~ R2.6.1					R2.6.24							
		R2.6.1 ~ R2.7.1					R2.7.29							
		R2.7.1 ~ R2.8.3					R2.9.6							
		R2.8.3 ~ R2.9.1					R2.10.14							
		R2.9.1 ~ R2.10.1					R2.11.7							
		R2.10.1 ~ R2.11.2					R2.12.4							
		R2.11.2 ~ R2.12.1					R2.12.30							
		R2.12.1 ~ R3.1.4					R3.1.28							
	大熊町 大野	R2.4.1 ~ R2.5.1					R2.6.8							
		R2.5.1 ~ R2.6.1					R2.6.25							
		R2.6.1 ~ R2.7.1					R2.7.30							
R2.7.1 ~ R2.8.3						R2.9.7								
R2.8.3 ~ R2.9.1						R2.10.15								
R2.9.1 ~ R2.10.1						R2.11.8								
R2.10.1 ~ R2.11.2						R2.12.5								
R2.11.2 ~ R2.12.1						R2.12.31								
R2.12.1 ~ R3.1.4						R3.1.29								
大熊町 夫沢	R2.4.1 ~ R2.5.1					R2.6.8								
	R2.5.1 ~ R2.6.1					R2.6.26								
	R2.6.1 ~ R2.7.1					R2.7.30								
	R2.7.1 ~ R2.8.3					R2.9.8								
	R2.8.3 ~ R2.9.1					R2.10.15								
	R2.9.1 ~ R2.10.1					R2.11.9								
	R2.10.1 ~ R2.11.2					R2.12.6								
	R2.11.2 ~ R2.12.1					R2.12.31								
	R2.12.1 ~ R3.1.4					R3.1.29								

試料名	採取地点名	採取年月日	測定年月日										
			全β	γ	<sup>131</sup> I	<sup>3</sup> H	Sr	U	Pu	Am, Cm			
大気中水分	双葉町 郡山	R2. 4. 1 ~ R2. 5. 1											
		R2. 5. 1 ~ R2. 6. 1											
		R2. 6. 1 ~ R2. 7. 1											
		R2. 7. 1 ~ R2. 8. 3											
		R2. 8. 3 ~ R2. 9. 1											
		R2. 9. 1 ~ R2. 10. 1											
	福島市 方木田	R2. 10. 1 ~ R2. 11. 2											
		R2. 11. 2 ~ R2. 12. 1											
		R2. 12. 1 ~ R3. 1. 4											
		R2. 4. 1 ~ R2. 5. 1											
		R2. 5. 1 ~ R2. 6. 1											
		R2. 6. 1 ~ R2. 7. 1											
		R2. 7. 1 ~ R2. 8. 3											
		R2. 8. 3 ~ R2. 9. 1											
		R2. 9. 1 ~ R2. 10. 1											
		R2. 10. 1 ~ R2. 11. 2											
		R2. 11. 2 ~ R2. 12. 1											
		R2. 12. 1 ~ R3. 1. 4											

試料名	採取地点名	採取年月日	測定年月日									
			全β	γ	<sup>131</sup> I	<sup>3</sup> H	Sr	U	Pu	Am, Cm		
降水物	いわき市 久之浜	R2. 4. 2 ~ R2. 5. 1		R2. 6. 10								
		R2. 5. 1 ~ R2. 6. 1		R2. 6. 17								
		R2. 6. 1 ~ R2. 7. 1		R2. 7. 27								
		R2. 7. 1 ~ R2. 8. 3		R2. 9. 9								
	R2. 8. 3 ~ R2. 9. 1		R2. 9. 23									
	R2. 9. 1 ~ R2. 10. 1		R2. 10. 16									
	R2. 10. 1 ~ R2. 11. 2		R2. 11. 27									
	R2. 11. 2 ~ R2. 12. 1		R2. 12. 17									
	R2. 12. 1 ~ R3. 1. 4		R3. 1. 14									
	R2. 4. 2 ~ R2. 5. 1		R2. 6. 10									
	R2. 5. 1 ~ R2. 6. 1		R2. 6. 18									
	R2. 6. 1 ~ R2. 7. 1		R2. 8. 1									
R2. 7. 1 ~ R2. 8. 3		R2. 9. 15										
R2. 8. 3 ~ R2. 9. 1		R2. 9. 24										
R2. 9. 1 ~ R2. 10. 1		R2. 10. 17										
R2. 10. 1 ~ R2. 11. 2		R2. 11. 26										
R2. 11. 2 ~ R2. 12. 1		R2. 12. 18										
R2. 12. 1 ~ R3. 1. 4		R3. 1. 15										
R2. 4. 1 ~ R2. 5. 1		R2. 6. 10										
R2. 5. 1 ~ R2. 6. 1		R2. 6. 17										
R2. 6. 1 ~ R2. 7. 1		R2. 7. 28										
R2. 7. 1 ~ R2. 8. 3		R2. 9. 9										
R2. 8. 3 ~ R2. 9. 1		R2. 9. 23										
R2. 9. 1 ~ R2. 10. 1		R2. 10. 18										
R2. 10. 1 ~ R2. 11. 2		R2. 11. 27										
R2. 11. 2 ~ R2. 12. 1		R2. 12. 24										
R2. 12. 1 ~ R3. 1. 4		R3. 1. 14										
R2. 4. 1 ~ R2. 5. 1		R2. 6. 22										
R2. 5. 1 ~ R2. 6. 1		R2. 6. 17										
R2. 6. 1 ~ R2. 7. 1		R2. 7. 28										
R2. 7. 1 ~ R2. 8. 3		R2. 9. 15										
R2. 8. 3 ~ R2. 9. 1		R2. 9. 23										
R2. 9. 1 ~ R2. 10. 1		R2. 10. 16										
R2. 10. 1 ~ R2. 11. 2		R2. 11. 26										
R2. 11. 2 ~ R2. 12. 1		R2. 12. 20										
R2. 12. 1 ~ R3. 1. 4		R3. 1. 13										
	田村市 都路	R2. 4. 2 ~ R2. 5. 1		R2. 6. 10								
		R2. 5. 1 ~ R2. 6. 1		R2. 6. 17								
		R2. 6. 1 ~ R2. 7. 1		R2. 7. 27								
		R2. 7. 1 ~ R2. 8. 3		R2. 9. 9								
	富岡町 富岡	R2. 8. 3 ~ R2. 9. 1		R2. 9. 23								
		R2. 9. 1 ~ R2. 10. 1		R2. 10. 16								
		R2. 10. 1 ~ R2. 11. 2		R2. 11. 27								
		R2. 11. 2 ~ R2. 12. 1		R2. 12. 18								
	大熊町 大野	R2. 12. 1 ~ R3. 1. 4		R3. 1. 15								
		R2. 4. 1 ~ R2. 5. 1		R2. 6. 10								
		R2. 5. 1 ~ R2. 6. 1		R2. 6. 17								
		R2. 6. 1 ~ R2. 7. 1		R2. 7. 28								
		R2. 7. 1 ~ R2. 8. 3		R2. 9. 9								
		R2. 8. 3 ~ R2. 9. 1		R2. 9. 23								
		R2. 9. 1 ~ R2. 10. 1		R2. 10. 18								
		R2. 10. 1 ~ R2. 11. 2		R2. 11. 27								
		R2. 11. 2 ~ R2. 12. 1		R2. 12. 24								
		R2. 12. 1 ~ R3. 1. 4		R3. 1. 14								
		R2. 4. 1 ~ R2. 5. 1		R2. 6. 22								
		R2. 5. 1 ~ R2. 6. 1		R2. 6. 17								
		R2. 6. 1 ~ R2. 7. 1		R2. 7. 28								
		R2. 7. 1 ~ R2. 8. 3		R2. 9. 15								
		R2. 8. 3 ~ R2. 9. 1		R2. 9. 23								
		R2. 9. 1 ~ R2. 10. 1		R2. 10. 16								
		R2. 10. 1 ~ R2. 11. 2		R2. 11. 26								
		R2. 11. 2 ~ R2. 12. 1		R2. 12. 20								
		R2. 12. 1 ~ R3. 1. 4		R3. 1. 13								

試料名	採取地点名	採取年月日	測定年月日										
			全β	γ	<sup>131</sup> I	<sup>3</sup> H	Sr	U	Pu	Am, Cm			
双葉町 郡山	郡山	R2. 4. 1 ~ R2. 5. 1		R2. 6. 12									
		R2. 5. 1 ~ R2. 6. 1		R2. 6. 18									
		R2. 6. 1 ~ R2. 7. 1		R2. 7. 28									
		R2. 7. 1 ~ R2. 8. 3		R2. 9. 9									
		R2. 8. 3 ~ R2. 9. 1		R2. 9. 23									
		R2. 9. 1 ~ R2.10. 1		R2.10. 17									
		R2.10. 1 ~ R2.11. 2		R2.11. 26									
		R2.11. 2 ~ R2.12. 1		R2.12. 21									
		R2.12. 1 ~ R3. 1. 4		R3. 1. 14									
		R2. 4. 1 ~ R2. 5. 1		R2. 6. 13									
		R2. 5. 1 ~ R2. 6. 1		R2. 6. 17									
		R2. 6. 1 ~ R2. 7. 1		R2. 7. 28									
R2. 7. 1 ~ R2. 8. 3		R2. 9. 11											
R2. 8. 3 ~ R2. 9. 1		R2. 9. 25											
R2. 9. 1 ~ R2.10. 1		R2.10. 18											
R2.10. 1 ~ R2.11. 2		R2.11. 26											
R2.11. 2 ~ R2.12. 1		R2.12. 22											
R2.12. 1 ~ R3. 1. 4		R3. 1. 15											
R2. 4. 2 ~ R2. 5. 1		R2. 5. 7											
R2. 5. 1 ~ R2. 6. 2		R2. 6. 11											
R2. 6. 2 ~ R2. 7. 2		R2. 7. 9											
R2. 7. 2 ~ R2. 8. 4		R2. 8. 12											
R2. 8. 4 ~ R2. 9. 2		R2. 9. 11											
R2. 9. 2 ~ R2.10. 2		R2.10. 12											
R2.10. 2 ~ R2.11. 4		R2.11. 13											
R2.11. 4 ~ R2.12. 2		R2.12. 8											
R2.12. 2 ~ R3. 1. 5		R3. 1. 13											
R2. 4. 2 ~ R2. 5. 1		R2. 5. 7											
R2. 5. 1 ~ R2. 6. 2		R2. 6. 9											
R2. 6. 2 ~ R2. 7. 2		R2. 7. 10											
R2. 7. 2 ~ R2. 8. 4		R2. 8. 13											
R2. 8. 4 ~ R2. 9. 2		R2. 9. 11											
R2. 9. 2 ~ R2.10. 2		R2.10. 14											
R2.10. 2 ~ R2.11. 4		R2.11. 16											
R2.11. 4 ~ R2.12. 2		R2.12. 16											
R2.12. 2 ~ R3. 1. 5		R3. 1. 14											
浪江町 浪江	浪江	R2. 4. 1 ~ R2. 5. 1											
		R2. 5. 1 ~ R2. 6. 2											
		R2. 6. 2 ~ R2. 7. 2											
		R2. 7. 2 ~ R2. 8. 4											
		R2. 8. 4 ~ R2. 9. 2											
		R2. 9. 2 ~ R2.10. 2											
浪江町 津島	津島	R2. 4. 1 ~ R2. 5. 1											
		R2. 5. 1 ~ R2. 6. 2											
		R2. 6. 2 ~ R2. 7. 2											
		R2. 7. 2 ~ R2. 8. 4											
		R2. 8. 4 ~ R2. 9. 2											

試料名	採取地点名	採取年月日	測定年月日									
			全β	γ	<sup>131</sup> I	<sup>3</sup> H	Sr	U	Pu	Am, Cm		
葛尾村 落合		R2. 4. 2 ~ R2. 5. 1		R2. 5. 12								
		R2. 5. 1 ~ R2. 6. 2		R2. 6. 10								
		R2. 6. 2 ~ R2. 7. 2		R2. 7. 15								
		R2. 7. 2 ~ R2. 8. 4		R2. 8. 12								
		R2. 8. 4 ~ R2. 9. 2		R2. 9. 12								
		R2. 9. 2 ~ R2. 10. 2		R2. 10. 14								
		R2. 10. 2 ~ R2. 11. 4		R2. 11. 13								
		R2. 11. 4 ~ R2. 12. 2		R2. 12. 11								
		R2. 12. 2 ~ R3. 1. 5		R3. 1. 13								
		R2. 4. 2 ~ R2. 5. 1		R2. 5. 8								
		R2. 5. 1 ~ R2. 6. 2		R2. 6. 10								
		川俣町 山木屋		R2. 6. 2 ~ R2. 7. 2		R2. 7. 14						
R2. 7. 2 ~ R2. 8. 4				R2. 8. 14								
R2. 8. 4 ~ R2. 9. 2				R2. 9. 14								
R2. 9. 2 ~ R2. 10. 2				R2. 10. 13								
R2. 10. 2 ~ R2. 11. 4				R2. 11. 18								
R2. 11. 4 ~ R2. 12. 2				R2. 12. 15								
R2. 12. 2 ~ R3. 1. 5				R3. 1. 15								
R2. 4. 1 ~ R2. 5. 1				R2. 5. 18								
R2. 5. 1 ~ R2. 6. 1				R2. 6. 11								
R2. 6. 1 ~ R2. 7. 1				R2. 7. 22								
R2. 7. 1 ~ R2. 8. 3				R2. 9. 24								
R2. 8. 3 ~ R2. 9. 1				R2. 9. 18								
福島市 方木田		R2. 9. 1 ~ R2. 10. 1		R2. 11. 12								
		R2. 10. 1 ~ R2. 11. 2		R2. 11. 30								
		R2. 11. 2 ~ R2. 12. 1		R2. 12. 9								
		R2. 12. 1 ~ R3. 1. 4		R3. 1. 14								
		R2. 4. 1 ~ R2. 5. 1		R2. 5. 15								
		R2. 5. 1 ~ R2. 6. 1		R2. 6. 8								
		R2. 6. 1 ~ R2. 7. 1		R2. 7. 10								
		R2. 7. 1 ~ R2. 8. 3		R2. 8. 24								
		R2. 8. 3 ~ R2. 9. 1		R2. 9. 9								
		R2. 9. 1 ~ R2. 10. 1		R2. 10. 9								
		R2. 10. 1 ~ R2. 11. 2		R2. 11. 9								
		R2. 11. 2 ~ R2. 12. 1		R2. 12. 9								
R2. 12. 1 ~ R3. 1. 4		R3. 1. 13										
三春町 深作		R2. 4. 1 ~ R2. 5. 1		R2. 5. 15								
		R2. 5. 1 ~ R2. 6. 1		R2. 6. 8								
		R2. 6. 1 ~ R2. 7. 1		R2. 7. 10								
		R2. 7. 1 ~ R2. 8. 3		R2. 8. 24								
		R2. 8. 3 ~ R2. 9. 1		R2. 9. 9								
		R2. 9. 1 ~ R2. 10. 1		R2. 10. 9								
		R2. 10. 1 ~ R2. 11. 2		R2. 11. 9								
		R2. 11. 2 ~ R2. 12. 1		R2. 12. 9								
		R2. 12. 1 ~ R3. 1. 4		R3. 1. 13								



試料名	採取地点名	採取年月日	測定年月日							Am, Cm
			全β	γ	<sup>131</sup> I	<sup>3</sup> H	Sr	U	Pu	
土壌	いわき市 久之浜	R2. 5. 7		R2. 6. 10			R2. 6. 23	R2. 7. 14	R2. 7. 8	R2. 11. 6
		R2. 11. 5		R2. 12. 7						
	田村市 古道	R2. 5. 12		R2. 5. 27			R2. 6. 23	R2. 7. 14	R2. 6. 23	R2. 12. 14
		R2. 11. 10		R2. 12. 8						
	広野町 下北追	R2. 5. 7		R2. 5. 28			R2. 6. 23	R2. 7. 14	R2. 7. 8	R2. 12. 14
		R2. 11. 5		R2. 12. 7						
	檜葉町 波倉	R2. 5. 11		R2. 5. 27			R2. 6. 23	R2. 8. 4	R2. 7. 8	R3. 1. 20
		R2. 11. 4		R2. 12. 8						
	富岡町 小浜	R2. 5. 11		R2. 6. 11			R2. 6. 23	R2. 7. 14	R2. 7. 8	R2. 12. 14
		R2. 11. 4		R2. 12. 9						
	川内村 上川内	R2. 5. 11		R2. 5. 27			R2. 7. 16	R2. 7. 14	R2. 7. 28	R2. 12. 14
		R2. 11. 10		R2. 12. 10						
	大熊町 夫沢	R2. 5. 18		R2. 5. 26			R2. 7. 3	R2. 7. 16	R2. 7. 9	R2. 12. 14
		R2. 11. 9		R2. 12. 8						
	大熊町 小入野	R2. 5. 18		R2. 5. 26			R2. 7. 3	R2. 7. 16	R2. 7. 9	R3. 1. 20
		R2. 11. 9		R2. 12. 8						
	双葉町 郡山	R2. 6. 4		R2. 6. 12			R2. 7. 16	R2. 8. 11	R2. 8. 9	測定中
		R2. 11. 4		R2. 12. 8						
	浪江町 北幾世橋	R2. 5. 12		R2. 5. 26			R2. 6. 23	R2. 8. 14	R2. 6. 26	R2. 12. 2
		R2. 11. 11		R2. 12. 9						
葛尾村 柏原	R2. 5. 25		R2. 6. 13			R2. 7. 16	R2. 8. 11	R2. 7. 6	R3. 1. 21	
	R2. 11. 11		R2. 12. 10							
南相馬市 浦尻	R2. 5. 25		R2. 6. 14			R2. 7. 16	R2. 8. 11	R2. 7. 21	R3. 1. 8	
	R2. 11. 11		R2. 12. 9							
南相馬市 馬場	R2. 5. 13		R2. 5. 26			R2. 7. 3	R2. 7. 20	R2. 6. 29	R2. 12. 2	
	R2. 11. 16		R2. 12. 9							
飯館村 蕨平	R2. 5. 13		R2. 6. 11			R2. 7. 3	R2. 7. 20	R2. 7. 6	R2. 12. 2	
	R2. 11. 16		R2. 12. 9							
飯館村 長泥	R2. 5. 13		R2. 5. 28			R2. 7. 3	R2. 8. 14	R2. 7. 31	R2. 12. 2	
	R2. 11. 16		R2. 12. 9							
川俣町 山木屋	R2. 5. 13		R2. 5. 28			R2. 7. 3	R2. 8. 14	R2. 7. 31	R2. 12. 2	
	R2. 11. 16		R2. 12. 9							

試料名	採取地点名	採取年月日	測定年月日							
			全β	γ	<sup>131</sup> I	<sup>3</sup> H	Sr	U	Pu	Am, Cm
土壌	福島市 荒井	R2. 5. 14		R2. 6. 4			R2. 6. 30	R2. 6. 8	R2. 7. 6	R2. 8. 13
	郡山市 逢瀬町	R2. 5. 26		R2. 6. 9			R2. 7. 17		R2. 8. 5	
	いわき市 川部町	R2. 5. 26		R2. 6. 5			R2. 7. 17		R2. 8. 5	
	白河市 大信隈戸	R2. 5. 27		R2. 6. 9			R2. 7. 17		R2. 8. 19	
	相馬市 中村	R2. 5. 26		R2. 6. 8			R2. 7. 17		R2. 8. 9	
	会津若松市 一箕町	R2. 5. 26		R2. 6. 11			R2. 7. 18		R2. 8. 6	
	南会津町 糸沢	R2. 5. 27		R2. 6. 10			R2. 7. 18		R2. 8. 19	

試料名	採取地点名	採取年月日	測定年月日									
			全β	γ	<sup>131</sup> I	<sup>3</sup> H	Sr	U	Pu	Am, Cm		
上水	いわき市	R2. 4. 2		R2. 5. 7			R2. 4. 23					
		R2. 7. 2		R2. 8. 19			R2. 8. 15		R2. 9. 24			R2. 9. 8
		R2. 10. 2		R2. 11. 7			R2. 10. 16					
	田村市	R2. 4. 2		R2. 5. 9			R2. 4. 23					
		R2. 7. 6		R2. 8. 19			R2. 8. 16		R2. 9. 24			R2. 9. 8
		R2. 10. 6		R2. 11. 8			R2. 10. 17					
	広野町	R2. 4. 6		R2. 5. 7			R2. 4. 24					
		R2. 7. 2		R2. 8. 22			R2. 8. 17		R2. 9. 24			R2. 8. 28
		R2. 10. 2		R2. 11. 9			R2. 10. 18					
	檜葉町	R2. 4. 6		R2. 5. 7			R2. 4. 24					
R2. 7. 3			R2. 8. 23			R2. 8. 17		R2. 9. 25			R2. 8. 15	
R2. 10. 2			R2. 11. 7			R2. 10. 18						
富岡町	R2. 4. 6		R2. 5. 7			R2. 4. 25						
	R2. 7. 3		R2. 8. 21			R2. 8. 18		R2. 9. 25			R2. 8. 15	
	R2. 10. 2		R2. 11. 8			R2. 10. 19						
川内村	R2. 4. 2		R2. 5. 10			R2. 4. 26						
	R2. 7. 6		R2. 8. 22			R2. 8. 18		R2. 9. 25			R2. 8. 18	
	R2. 10. 5		R2. 11. 9			R2. 10. 19						
大熊町	R2. 4. 6		R2. 5. 11			R2. 4. 26						
	R2. 7. 7		R2. 8. 23			R2. 8. 19		R2. 10. 7			R2. 9. 8	
	R2. 10. 5		R2. 11. 8			R2. 10. 20						
双葉町	—		—			—		—			—	
	—		—			—		—			—	
	R2. 10. 19		R2. 11. 4			R2. 11. 9						
浪江町	R2. 4. 6		R2. 5. 12			R2. 4. 27						
	R2. 7. 8		R2. 8. 22			R2. 8. 20		R2. 10. 7			R2. 8. 18	
	R2. 10. 5		R2. 11. 9			R2. 10. 21						
葛尾村	R2. 4. 7		R2. 5. 8			R2. 4. 27						
	R2. 7. 7		R2. 8. 24			R2. 8. 20		R2. 10. 7			R2. 9. 8	
	R2. 10. 6		R2. 11. 10			R2. 11. 7						
南相馬市	R2. 4. 6		R2. 5. 9			R2. 4. 28						
	R2. 7. 8		R2. 8. 25			R2. 8. 21		R2. 10. 7			R2. 10. 6	
	R2. 10. 5		R2. 11. 13			R2. 11. 7						

試料名	採取地点名	採取年月日	測定年月日									
			全β	γ	<sup>131</sup> I	<sup>3</sup> H	Sr	U	Pu	Am, Cm		
上水	飯館村	R2. 4. 7		R2. 5. 10		R2. 4. 29						
		R2. 7. 9		R2. 8. 25		R2. 8. 21	R2. 10. 7				R2. 8. 27	
		R2. 10. 6		R2. 11. 10		R2. 11. 8						
	川俣町	R2. 4. 7		R2. 5. 11		R2. 4. 29						
		R2. 7. 9		R2. 8. 26		R2. 8. 22	R2. 10. 7				R2. 8. 27	
		R2. 10. 6		R2. 11. 10		R2. 11. 9						
	福島市 方木田 会津若松市 追手町	R2. 7. 2		R2. 10. 21		R2. 7. 21	R2. 8. 18				R2. 8. 1	
		R2. 7. 1		R2. 7. 15		R2. 7. 9						

試料名	採取地点名	採取年月日	測定年月日							Am, Cm
			全β	γ	<sup>131</sup> I	<sup>3</sup> H	Sr	U	Pu	
海水	第一(発)南放水口付近	R2. 4. 22	R2. 5. 19	R2. 5. 26			R2. 5. 3	R2. 6. 4		R2. 5. 12
		R2. 5. 14	R2. 5. 23	R2. 6. 8			R2. 5. 27	R2. 6. 30		R2. 5. 26
		R2. 6. 2	R2. 6. 11	R2. 7. 4			R2. 6. 12	R2. 7. 7		R2. 6. 12
		R2. 7. 3	R2. 7. 7	R2. 8. 1			R2. 7. 15	R2. 8. 21		R2. 7. 17
		R2. 8. 6	R2. 8. 14	R2. 9. 17			R2. 8. 21	R2. 9. 29		R2. 8. 27
		R2. 9. 11	R2. 9. 26	R2. 10. 5			R2. 10. 1	R2. 10. 22		R2. 9. 29
	第一(発)北放水口付近	R2. 10. 20	R2. 10. 24	R2. 11. 4			R2. 11. 7	R2. 12. 9		R2. 10. 29
		R2. 11. 12	R2. 12. 17	R2. 12. 14			R2. 12. 1	R2. 12. 23		R2. 11. 24
		R2. 12. 4	R2. 12. 19	R2. 12. 26			R2. 12. 18	R3. 1. 15		R2. 12. 21
		R2. 4. 22	R2. 5. 19	R2. 5. 13			R2. 5. 3	R2. 6. 4		R2. 5. 12
		R2. 5. 14	R2. 5. 23	R2. 6. 9			R2. 5. 28	R2. 6. 30		R2. 5. 26
		R2. 6. 2	R2. 6. 11	R2. 7. 5			R2. 6. 12	R2. 7. 7		R2. 6. 12
第一(発)取水口付近 (港湾出入口の外側)	R2. 7. 3	R2. 7. 7	R2. 8. 2			R2. 7. 15	R2. 8. 21		R2. 7. 17	
	R2. 8. 6	R2. 8. 14	R2. 9. 18			R2. 8. 21	R2. 9. 29		R2. 8. 27	
	R2. 9. 11	R2. 9. 26	R2. 10. 6			R2. 10. 2	R2. 10. 22		R2. 9. 29	
	R2. 10. 20	R2. 10. 24	R2. 11. 6			R2. 11. 7	R2. 12. 9		R2. 10. 29	
	R2. 11. 12	R2. 12. 17	R2. 12. 11			R2. 12. 2	R2. 12. 23		R2. 11. 24	
	R2. 12. 4	R2. 12. 20	R2. 12. 27			R2. 12. 19	R3. 1. 15		R2. 12. 18	
	R2. 4. 22	R2. 5. 19	R2. 5. 13			R2. 5. 4	R2. 6. 4		R2. 7. 15	
	R2. 5. 14	R2. 5. 23	R2. 6. 9			R2. 5. 29	R2. 6. 30		R2. 5. 26	
	R2. 6. 2	R2. 6. 11	R2. 7. 7			R2. 6. 13	R2. 7. 7		R2. 7. 31	
	R2. 7. 3	R2. 7. 7	R2. 8. 1			R2. 7. 16	R2. 8. 21		R2. 7. 17	
	R2. 8. 6	R2. 8. 14	R2. 9. 19			R2. 8. 22	R2. 9. 29		R2. 8. 27	
	R2. 9. 11	R2. 9. 26	R2. 10. 5			R2. 10. 3	R2. 10. 22		R2. 9. 29	
R2. 10. 20	R2. 10. 24	R2. 11. 4			R2. 11. 8	R2. 12. 9		R2. 10. 30		
R2. 11. 12	R2. 12. 17	R2. 12. 11			R2. 12. 3	R2. 12. 23		R2. 11. 24		
R2. 12. 4	R2. 12. 20	R2. 12. 26			R2. 12. 20	R3. 1. 15		R2. 12. 22		

試料名	採取地点名	測定年月日									
		採取年月日	全β	γ	<sup>131</sup> I	<sup>3</sup> H	Sr	U	Pu	Am, Cm	
海水	第一(発)沖合2km	R2. 4. 22	R2. 5. 19	R2. 5. 15		R2. 5. 5	R2. 6. 4		R2. 5. 12		
		R2. 5. 14	R2. 5. 23	R2. 6. 9		R2. 5. 29	R2. 7. 1		R2. 5. 26		
		R2. 6. 2	R2. 6. 11	R2. 7. 7		R2. 6. 13	R2. 7. 7		R2. 6. 12		
		R2. 7. 3	R2. 7. 7	R2. 8. 2		R2. 7. 16	R2. 8. 21		R2. 7. 17		
		R2. 8. 6	R2. 8. 14	R2. 9. 20		R2. 8. 23	R2. 9. 29		R2. 8. 27		
		R2. 9. 11	R2. 9. 26	R2. 10. 6		R2. 10. 3	R2. 10. 22		R2. 9. 29		
	夫沢・熊川沖2km (大熊町)	R2. 10. 20	R2. 10. 24	R2. 11. 7		R2. 11. 9	R2. 12. 9		R2. 10. 30		
		R2. 11. 12	R2. 12. 17	R2. 12. 15		R2. 12. 3	R2. 12. 23		R2. 11. 24		
		R2. 12. 4	R2. 12. 20	R2. 12. 27		R2. 12. 20	R3. 1. 16		R2. 12. 18		
		R2. 4. 22	R2. 5. 19	R2. 5. 15		R2. 5. 5	R2. 6. 5		R2. 5. 12		
		R2. 5. 14	R2. 5. 23	R2. 6. 9		R2. 5. 30	R2. 7. 1		R2. 5. 26		
		R2. 6. 2	R2. 6. 11	R2. 7. 4		R2. 6. 14	R2. 7. 7		R2. 6. 12		
双葉町・前田川沖2km (双葉町)	R2. 7. 3	R2. 7. 7	R2. 8. 1		R2. 7. 17	R2. 8. 22		R2. 7. 17			
	R2. 8. 6	R2. 8. 14	R2. 9. 21		R2. 8. 23	R2. 9. 29		R2. 8. 27			
	R2. 9. 11	R2. 9. 26	R2. 10. 5		R2. 10. 4	R2. 10. 22		R2. 9. 29			
	R2. 10. 20	R2. 10. 24	R2. 11. 4		R2. 11. 9	R2. 12. 9		R2. 10. 30			
	R2. 11. 12	R2. 12. 17	R2. 12. 14		R2. 12. 4	R2. 12. 23		R2. 11. 24			
	R2. 12. 4	R2. 12. 20	R2. 12. 25		R2. 12. 21	R3. 1. 16		R3. 1. 15			
	R2. 4. 22	R2. 5. 20	R2. 5. 15		R2. 5. 6	R2. 6. 5		R2. 5. 12			
	R2. 5. 14	R2. 5. 23	R2. 6. 9		R2. 5. 30	R2. 7. 1		R2. 5. 26			
	R2. 6. 2	R2. 6. 11	R2. 7. 5		R2. 6. 15	R2. 7. 7		R2. 6. 12			
	R2. 7. 3	R2. 7. 8	R2. 8. 2		R2. 7. 18	R2. 8. 22		R2. 7. 17			
	R2. 8. 6	R2. 8. 15	R2. 9. 22		R2. 8. 24	R2. 9. 29		R2. 8. 27			
	R2. 9. 11	R2. 9. 26	R2. 10. 5		R2. 10. 4	R2. 10. 23		R2. 9. 29			
第二(発)南放水口	R2. 10. 20	R2. 10. 24	R2. 11. 5		R2. 11. 10	R2. 12. 10		R2. 11. 13			
	R2. 11. 12	R2. 12. 17	R2. 12. 21		R2. 12. 4	R2. 12. 23		R2. 11. 24			
	R2. 12. 4	R2. 12. 20	R2. 12. 25		R2. 12. 21	R3. 1. 16		R2. 12. 18			
	R2. 5. 15	R2. 5. 21	R2. 6. 2		R2. 5. 27	R2. 7. 1		R2. 7. 13			
	R2. 8. 21	R2. 8. 26	R2. 9. 19		R2. 9. 10						
	R2. 11. 16	R2. 11. 18	R2. 12. 7		R2. 11. 28						
第二(発)北放水口	R2. 5. 15	R2. 5. 21	R2. 6. 2		R2. 5. 28	R2. 7. 1		R2. 7. 13			
	R2. 8. 21	R2. 8. 26	R2. 9. 23		R2. 9. 10						
相馬市 松川浦沖	R2. 11. 16	R2. 11. 18	R2. 12. 8		R2. 11. 28						
	R2. 9. 16	R2. 10. 28	R2. 11. 17		R2. 10. 2	R2. 11. 6		R2. 10. 16			

試料名	採取地点名	採取年月日	測定年月日							Am, Cm	
			全β	γ	<sup>131</sup> I	<sup>3</sup> H	Sr	U	Pu		
海底土	第一(発)南放水口付近	R2. 5.14		R2. 6.10				R2. 7.14			R2. 7.31
		R2. 8. 6		R2. 9.10				R2.10. 8			R2.11.19
	第一(発)北放水口付近	R2.11.12		R2.12. 4				R3. 1. 5			R2.12.11
		R2. 5.14		R2. 6.10				R2. 7.14			R2. 8.13
	第一(発)取水口付近 (港湾出入口の外側)	R2. 8. 6		R2. 9.10				R2.10. 8			R2.11.19
		R2.11.12		R2.12. 4				R3. 1. 5			R2.12.11
	第一(発)沖合2km	R2. 5.14		R2. 6.12				R2. 7.14			R2. 7.15
		R2. 8. 6		R2. 9.14				R2.10. 8			R2.11.19
	夫沢・熊川沖2km (大熊町)	R2.11.12		R2.12. 7				R3. 1. 5			R2.12.11
		R2. 5.14		R2. 6.13				R2. 7.14			R2. 7.15
	双葉町・前田川沖2km (双葉町)	R2. 8. 6		R2. 9.15				R2.10. 8			R2.11.19
		R2.11.12		R2.12. 8				R3. 1. 6			R2.12.11
	第二(発)南放水口	R2. 5.14		R2. 6.14				R2. 7.15			R2. 7.15
		R2. 8. 6		R2. 9.16				R2.10. 8			R2.11.19
	第二(発)北放水口	R2.11.12		R2.11.26				R3. 1. 6			R2.12.11
		R2. 5.15		R2. 6.10				R2. 7.20			R2. 7. 6
相馬市 松川浦沖	R2. 8.21		R2. 9.15								
	R2.11.16		R2.12. 8								
	第一(発)南放水口	R2. 5.15		R2. 6.11							
		R2. 8.21		R2. 9.16				R2. 7.20			R2. 7. 6
	第二(発)北放水口	R2.11.16		R2.12. 9							
		R2. 9.16		R2.11.18							

試料名	採取地点名	採取年月日	測定年月日									
			全β	γ	<sup>137</sup> I	<sup>3</sup> H	Sr	U	Pu	Am, Cm		
松葉	いわき市 久之浜	R2. 5. 7		R2. 5. 21	R2. 5. 8							
		R2. 8. 4		R2. 8. 5	R2. 8. 5							
		R2. 11. 5		R2. 11. 6	R2. 11. 6							
	田村市 古道	R2. 5. 12		R2. 5. 13	R2. 5. 13							
		R2. 8. 6		R2. 8. 7	R2. 8. 7							
		R2. 11. 10		R2. 11. 11	R2. 11. 11							
	広野町 上北迫	R2. 5. 7		R2. 5. 8	R2. 5. 8							
		R2. 8. 4		R2. 8. 5	R2. 8. 5							
		R2. 11. 5		R2. 11. 6	R2. 11. 6							
	檜葉町 波倉	R2. 5. 11		R2. 5. 12	R2. 5. 12							
		R2. 8. 4		R2. 8. 5	R2. 8. 5							
		R2. 11. 4		R2. 11. 5	R2. 11. 5							
	富岡町 小浜	R2. 5. 11		R2. 5. 22	R2. 5. 12							
		R2. 8. 5		R2. 8. 6	R2. 8. 6							
		R2. 11. 4		R2. 11. 5	R2. 11. 5							
	川内村 上川内	R2. 5. 11		R2. 5. 12	R2. 5. 12							
		R2. 8. 6		R2. 8. 7	R2. 8. 7							
		R2. 11. 10		R2. 11. 11	R2. 11. 11							
大熊町 夫沢	R2. 5. 18		R2. 5. 19	R2. 5. 19								
	R2. 8. 17		R2. 8. 18	R2. 8. 18								
	R2. 11. 9		R2. 11. 10	R2. 11. 10								
大熊町 大川原	R2. 5. 18		R2. 5. 19	R2. 5. 19								
	R2. 8. 5		R2. 8. 6	R2. 8. 6								
	R2. 11. 9		R2. 11. 10	R2. 11. 10								
双葉町 郡山	R2. 5. 18		R2. 5. 19	R2. 5. 19								
	R2. 8. 17		R2. 8. 18	R2. 8. 18								
	R2. 11. 9		R2. 11. 10	R2. 11. 10								
浪江町 北幾世橋	R2. 5. 25		R2. 5. 26	R2. 5. 26								
	R2. 8. 5		R2. 8. 6	R2. 8. 6								
	R2. 11. 4		R2. 11. 5	R2. 11. 5								
葛尾村 柏原	R2. 5. 12		R2. 5. 13	R2. 5. 13								
	R2. 8. 6		R2. 8. 7	R2. 8. 7								
	R2. 11. 11		R2. 11. 12	R2. 11. 12								



試料名	採取地点名	採取年月日	測定年月日									
			全 $\beta$	$\gamma$	$^{131}\text{I}$	$^3\text{H}$	Str	U	Pu	Am, Cm		
松葉	南相馬市 浦尻	R2. 5. 25		R2. 5. 26	R2. 5. 26							
		R2. 8. 5		R2. 8. 6	R2. 8. 6							
		R2. 11. 11		R2. 11. 12	R2. 11. 12							
	飯館村 蕨平	R2. 5. 13		R2. 5. 14	R2. 5. 14							
		R2. 8. 13		R2. 8. 14	R2. 8. 14							
		R2. 11. 16		R2. 11. 17	R2. 11. 17							
	飯館村 長泥	R2. 5. 13		R2. 5. 14	R2. 5. 14							
		R2. 8. 13		R2. 8. 14	R2. 8. 14							
		R2. 11. 16		R2. 11. 17	R2. 11. 17							
	川俣町 山木屋	R2. 5. 13		R2. 5. 14	R2. 5. 14							
		R2. 8. 13		R2. 8. 14	R2. 8. 14							
		R2. 11. 16		R2. 11. 17	R2. 11. 17							
福島市 杉妻町	R2. 5. 13		R2. 5. 14	R2. 5. 14								
	R2. 8. 18		R2. 8. 20	R2. 8. 20								
	R2. 11. 19		R2. 11. 20	R2. 11. 20								
郡山市 麓山	R2. 5. 11		R2. 5. 12	R2. 5. 12								
	R2. 8. 5		R2. 8. 6	R2. 8. 6								
	R2. 11. 4		R2. 11. 5	R2. 11. 5								
白河市 南登り町	R2. 5. 12		R2. 5. 13	R2. 5. 13								
	R2. 8. 5		R2. 8. 6	R2. 8. 6								
	R2. 11. 4		R2. 11. 5	R2. 11. 5								
会津若松市 城東町	R2. 5. 26		R2. 5. 27	R2. 5. 27								
	R2. 8. 4		R2. 8. 5	R2. 8. 5								
	R2. 11. 12		R2. 11. 13	R2. 11. 13								
南会津町 永田	R2. 5. 18		R2. 5. 19	R2. 5. 19								
	R2. 8. 4		R2. 8. 5	R2. 8. 5								
	R2. 11. 12		R2. 11. 13	R2. 11. 13								

試料名	採取地点名	採取年月日	測定年月日								
			全β	γ	<sup>131</sup> I	<sup>3</sup> H	Sr	U	Pu	Am, Cm	
ほんだわら	第一 (発) 海域	R2. 7. 20	<del>          </del>	R2. 7. 21	R2. 7. 21	<del>          </del>	<del>          </del>	R2. 9. 17	<del>          </del>	R2. 8. 28	<del>          </del>
	第二 (発) 海域	R2. 7. 13	<del>          </del>	R2. 7. 14	R2. 7. 14	<del>          </del>	<del>          </del>	R2. 9. 17	<del>          </del>	R2. 8. 28	<del>          </del>

## 第6 参考資料

### 6-1 福島第一原子力発電所における地下水バイパス水等の海域への排出に伴う海水モニタリング結果（公表資料）

#### 【地下水バイパス水関係】

県では、福島第一原子力発電所における地下水バイパス水の海域への排出に際し、南放水口付近（T-2）の海域において、海水モニタリングを実施していますので、最新の公表資料を添付します。

測定項目・・・全ベータ放射能、放射性セシウム、トリチウム

添付資料・・・令和3年1月18日公表資料

#### 【サブドレン・地下水ドレン処理水関係】

県では、福島第一原子力発電所におけるサブドレン・地下水ドレン処理水の海域への排出に際し、5・6号機放水口北側（T-1）の海域において、海水モニタリングを実施していますので、最新の公表資料を添付します。

測定項目・・・全ベータ放射能、放射性セシウム、トリチウム

添付資料・・・令和3年2月15日公表資料

令和3年1月18日  
福島県放射線監視室

福島第一原子力発電所における地下水バイパス水の  
海域への排出に伴う海水モニタリングの結果について（12月調査分）

県では、福島第一原子力発電所における地下水バイパス水の海域への排出に際し、環境への影響を確認するため、海水モニタリングを定期的実施しております。

【調査結果の概要】

今回は福島第一原子力発電所南放水口付近（T-2）の海域1地点における、地下水バイパス水の海域への排出に伴う海水モニタリングの結果です。

採取した海水中の放射能濃度（単位：Bq/L）は、全ベータ放射能が0.03、放射性セシウムが不検出、トリチウムが0.37でした。

なお、今回の調査を含め調査開始以降、東京電力の運用目標値、告示濃度限度<sup>※1</sup>及びWHO飲料水水質ガイドラインを大幅に下回っています。

○12月調査分における海水の放射能濃度（単位：Bq/L）

排出時刻10時10分～16時49分、排出量1,855m<sup>3</sup>

採取日時	全ベータ 放射能	放射性セシウム			トリチウム
		Cs-134	Cs-137	合計 <sup>※2</sup>	
12月3日 10:25	0.03 (不検出 ～0.22)	不検出 (不検出 ～0.54)	不検出 (不検出 ～1.6)	不検出 (不検出 ～2.14)	0.37 (不検出 ～8.8)

( )内は初回排出から前回調査分までの放射能濃度の範囲

(参考)	全ベータ 放射能	放射性セシウム			トリチウム
		Cs-134	Cs-137	合計	
東京電力の運用目標値	5	1	1	—	1,500
告示濃度限度 <sup>※1</sup>	30 <sup>※3</sup>	60	90	—	60,000
WHO飲料水水質ガイドライン	10 <sup>※3</sup>	10	10	—	10,000

※1 東京電力株式会社福島第一原子力発電所原子炉施設の保安及び特定核燃料物質の防護に関する規則（周辺監視区域外等の濃度限度）

※2 不検出は0として計算

※3 放射性ストロンチウム(Sr-90)についての値

## 福島第一原子力発電所における地下水バイパス水の排出に伴う海水モニタリングの結果

○今回の公表分は黄色網掛け部分です。

令和3年1月18日 福島県放射線監視室

試料名	地点名	採取年月日	福島県による測定結果 (Bq/L)			
			全β放射能※	Cs-134	Cs-137	トリチウム
海水	南放水口付近 (T-2) (地下水排出中)	R2. 12. 3	0.03	ND (0.053)	ND (0.049)	0.37
		R2. 9. 3	0.02	ND (0.052)	0.063	ND (0.35)
		R2. 6. 11	0.04	ND (0.052)	ND (0.049)	ND (0.35)
		令和元年度	0.02	ND	ND~0.072	ND~8.6
		平成30年度	0.02~0.03	ND	ND	ND~7.9
		平成29年度	ND~0.04	ND	ND~0.13	ND~8.8
		平成28年度	0.03~0.15	ND	0.061~0.19	ND~3.0
		平成27年度	0.03~0.13	ND~0.11	0.080~0.40	ND~0.86
		平成26年度	0.04~0.22	ND~0.54	0.12~1.6	ND~3.5

(注) 1 「ND」: 検出限界未満 ( ) 内: 検出下限値

○東京電力ホールディングス(株)の測定結果については次のホームページで確認できます。

<http://www.tepco.co.jp/decommission/planaction/monitoring/index-j.html>

○平成30年3月採水分から、防波堤の本設化工事完了に伴い、採水地点が排出地点の北約10m地点から排出地点の南約30m地点へと変更となりました。

## 平成26年5月21日(初回排出日)以前のモニタリング結果

試料名	地点名	採取年月日	福島県による測定結果 (Bq/L)			
			全β放射能※	Cs-134	Cs-137	トリチウム
(参考) 県が平成25年度以降に実施した海域モニタリングにおける測定値の範囲	南放水口付近 (T-2) (陸側から採取)	H25. 10. 3、H25. 10. 17 H25. 10. 21、H27. 2. 25	0.16~0.48	0.082~0.80	0.33~1.8	ND~0.69
	南放水口付近 (T-2-1) (陸側から採取)	H25. 6. 27 H27. 2. 25	0.07	0.31~0.36	0.59~1.2	0.32~0.91
	南放水口付近 (F-P01) (船舶から採取)	H25. 7. 31~H28. 12. 12	0.02~0.64	ND~0.35	ND~0.71	ND~2.4
(参考) 県が測定した原発事故前の値	発電所周辺海域	平成13~22年度	ND~0.05	ND	ND~0.003	ND~2.9

(注) 1 「ND」: 検出限界未満

※全β放射能の測定法については、文部科学省放射能測定法シリーズ1「全ベータ放射能測定法」に記載されている鉄バリウム共沈法により実施しています。

測定値と法令で定める限度及び東電運用目標との比較

注: 不検出の場合はプロットされません。

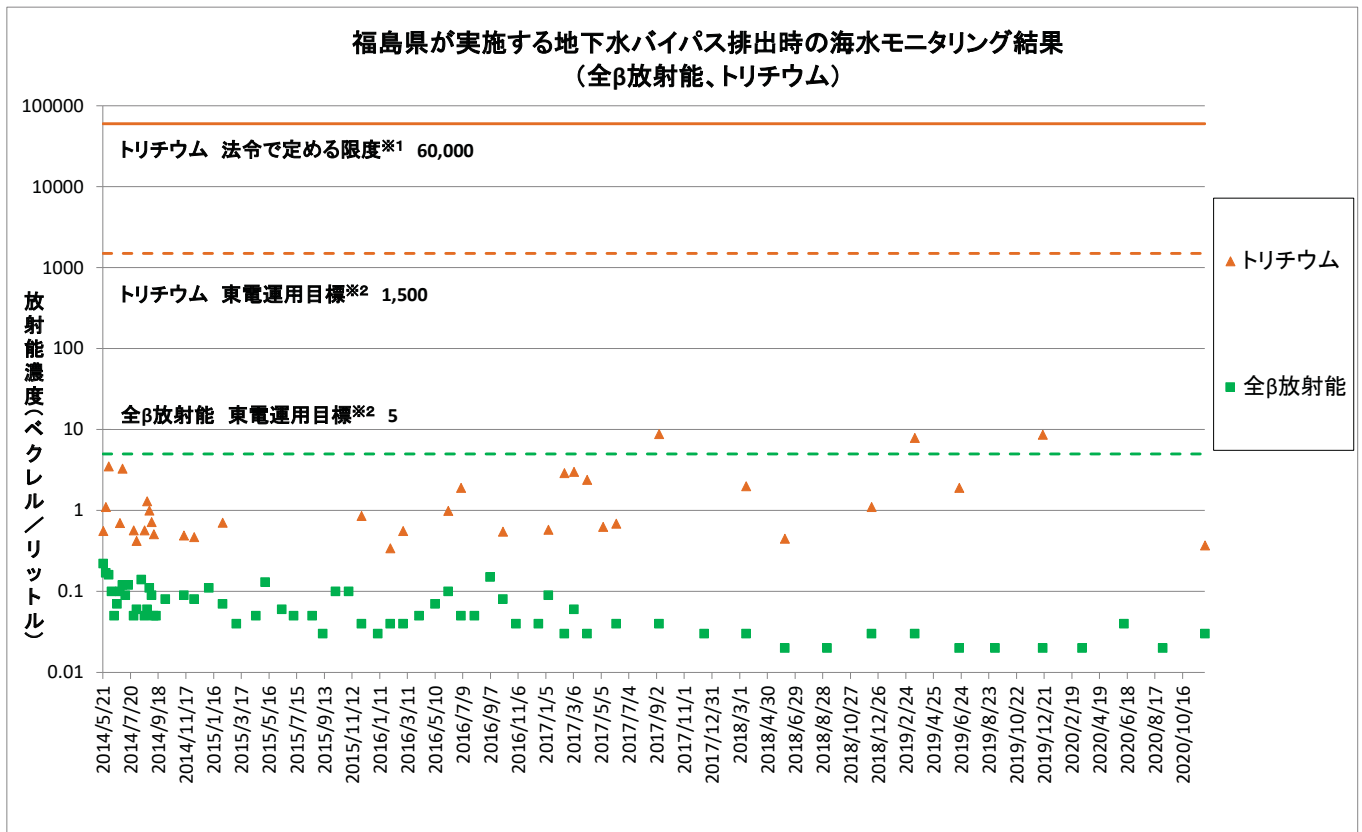
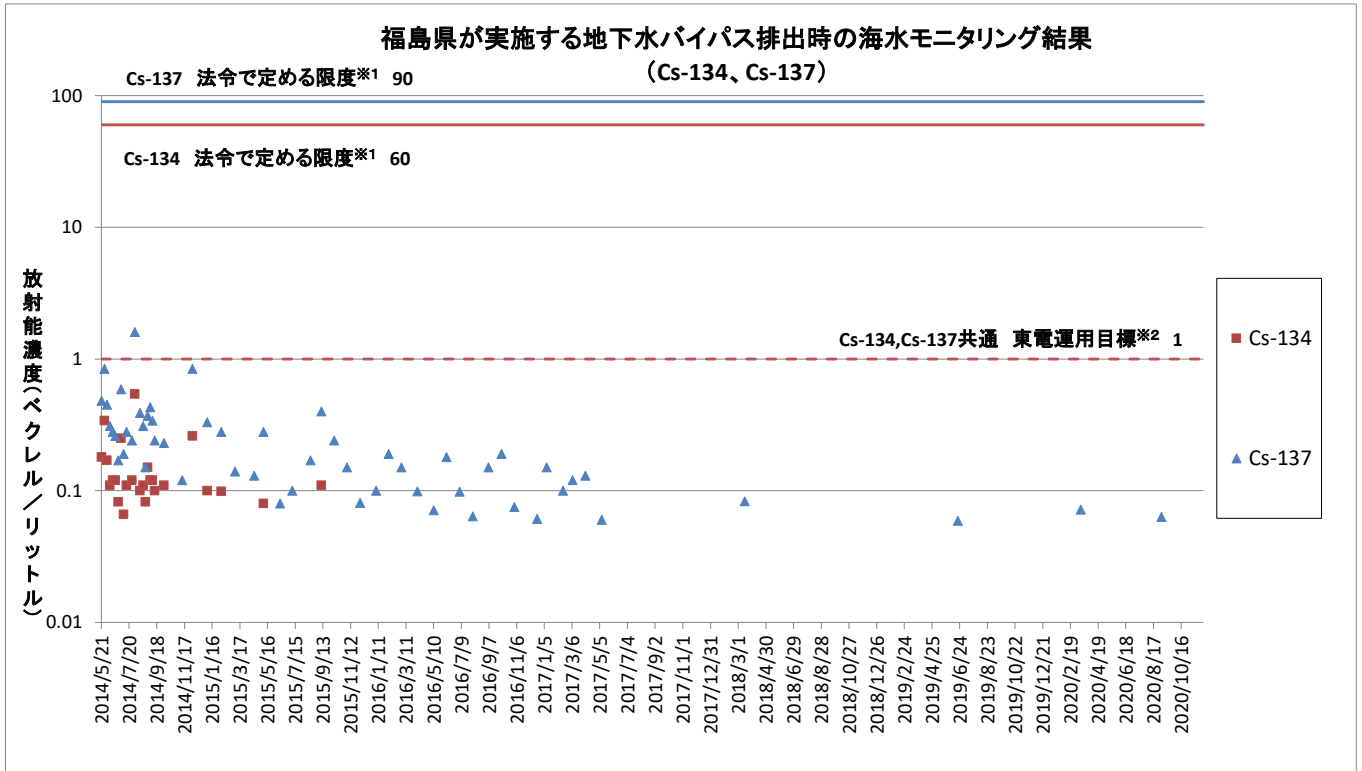

※1 東京電力株式会社福島第一原子力発電所原子炉施設の保安及び特定核燃料物質の防護に関する規則に定める排水の告示濃度限度  
 ※2 福島第一原子力発電所 地下水バイパス水一時貯留タンクの運用目標値  
 ※3 平成26年9月13日排水時まで排出毎に調査実施。但し、平成26年7月21日及び8月5日の排出時の海水試料は採取できず。  
 平成26年9月13日以降は毎月1回、平成29年6月6日以降は四半期1回のモニタリングに変更しています。

採水地点及び排水地点（東京電力資料より）

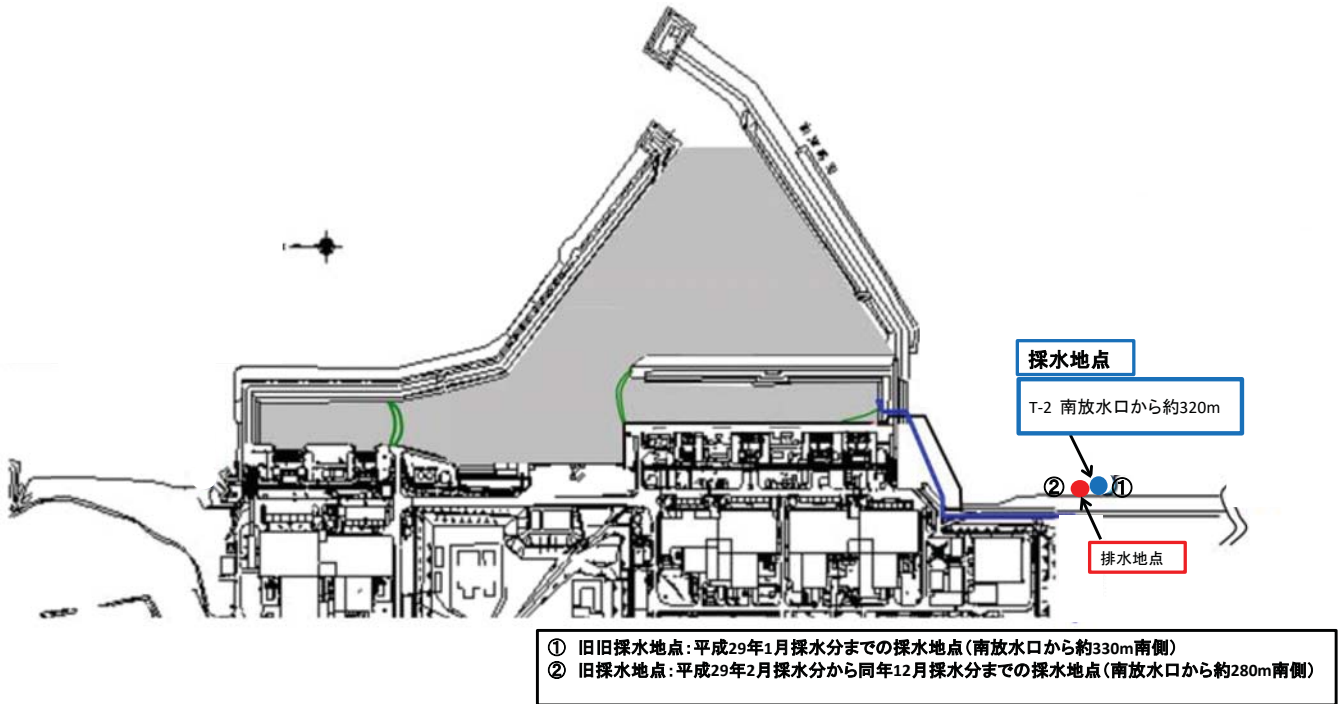

福島第一原子力発電所におけるサブドレン・地下水ドレン処理済み水の  
海域への排出に伴う海水モニタリングの結果について（1月調査分）

県では、福島第一原子力発電所におけるサブドレン・地下水ドレン処理済み水の海域への排出に際し、環境への影響を継続的に監視するため、海水モニタリングを定期的に実施しております。

【調査結果の概要】

今回は福島第一原子力発電所北放水口付近（T-1）の海域1地点における、サブドレン・地下水ドレン処理済み水の海域への排出に伴う海水モニタリングの結果です。

採取した海水中の放射能濃度（単位：Bq/L）は、全ベータ放射能が0.04、放射性セシウムが0.14、トリチウムが不検出でした。

なお、今回の調査を含め調査開始以降、東京電力の運用目標値、告示濃度限度<sup>※1</sup>及びWHO飲料水水質ガイドラインを大幅に下回っています。

○1月調査分における海水の放射能濃度（単位：Bq/L）

排出時刻10時07分～13時17分、排出量470m<sup>3</sup>

採取日時	全ベータ放射能	放射性セシウム			トリチウム
		Cs-134	Cs-137	合計 <sup>※2</sup>	
1月28日 10:40	0.04 (0.02 ～0.10)	不検出 (不検出 ～0.10)	0.14 (不検出 ～0.44)	0.14 (不検出 ～0.51)	不検出 (不検出 ～2.3)

( )内は初回排出から前回調査分までの放射能濃度の範囲

(参考)	全ベータ放射能	放射性セシウム			トリチウム
		Cs-134	Cs-137	合計	
東京電力の運用目標値	3	1	1	—	1,500
告示濃度限度 <sup>※1</sup>	30 <sup>※3</sup>	60	90	—	60,000
WHO飲料水水質ガイドライン	10 <sup>※3</sup>	10	10	—	10,000

※1 東京電力株式会社福島第一原子力発電所原子炉施設の保安及び特定核燃料物質の防護に関する規則（周辺監視区域外等の濃度限度）

※2 不検出は0として計算

※3 放射性ストロンチウム(Sr-90)についての値



## 福島第一原子力発電所におけるサブドレン・地下水ドレン 処理済み水の排出に伴う海水モニタリングの結果

○今回の公表分は黄色網掛け部分です。

令和3年2月15日 福島県放射線監視室

試料名	地点名	採取年月日	福島県による測定結果 (Bq/L)			
			全ベータ放射能※	Cs-134	Cs-137	トリチウム
海水	北放水口付近 (T-1) (処理済み水排出中)	R3. 1. 28	0.04	ND (0.050)	0.14	ND (0.34)
		R2. 9. 3	0.02	ND (0.054)	0.10	ND (0.35)
		R2. 6. 11	0.03	ND (0.052)	0.15	1.3
		令和元年度	0.02~0.03	ND	0.098~0.27	ND~0.70
		平成30年度	0.02~0.04	ND	ND~0.22	ND~0.55
		平成29年度	0.02~0.04	ND~0.068	ND~0.36	ND~1.5
		平成28年度	0.04~0.10	ND~0.068	0.064~0.44	ND~2.3
		H27. 9. 14~H28. 3. 2	0.03~0.09	ND~0.10	0.14~0.41	ND~1.7

(注) 1 「ND」: 検出限界未満 ( ) 内: 検出下限値

○東京電力ホールディングス(株)の測定結果については次のホームページで確認できます。

<http://www.tepco.co.jp/decommission/planaction/monitoring/index-j.html>

### 平成27年9月14日(初回排出日)以前のモニタリング結果

試料名	地点名	採取年月日	福島県による測定結果 (Bq/L)			
			全ベータ放射能※	Cs-134	Cs-137	トリチウム
(参考) 県が平成25~26年 度に実施した海域 モニタリングにお ける測定値の範囲	北放水口付近 (T-1) (陸側から採取)	H25. 6. 27、H25. 9. 27 H26. 4. 4、H27. 2. 25	0.10~0.49	0.26~2.4	0.84~5.0	0.61~1.1
	北放水口付近 (F-P02) (船舶から採取)	H25. 7. 31~H27. 3. 3	0.03~0.51	ND~0.24	ND~0.56	ND~2.5
(参考) 県が測定し た原発事故前の値	発電所周辺海域	平成13~22年度	ND~0.05	ND	ND~0.003	ND~2.9

(注) 1 「ND」: 検出限界未満

※全ベータ放射能の測定法については、文部科学省放射能測定法シリーズ1「全ベータ放射能測定法」に記載されている鉄バリウム共沈法により実施しています。

測定値と法令で定める限度及び東電運用目標との比較

注: 不検出の場合はプロットされません。

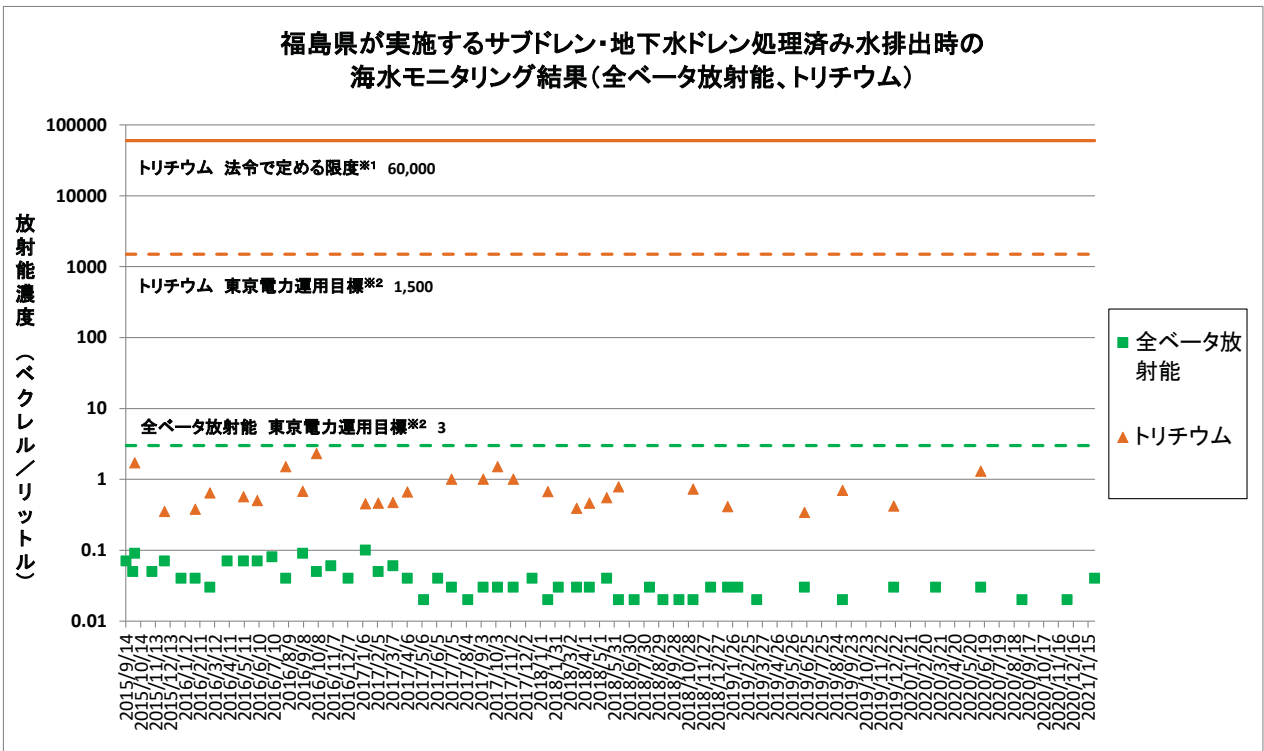
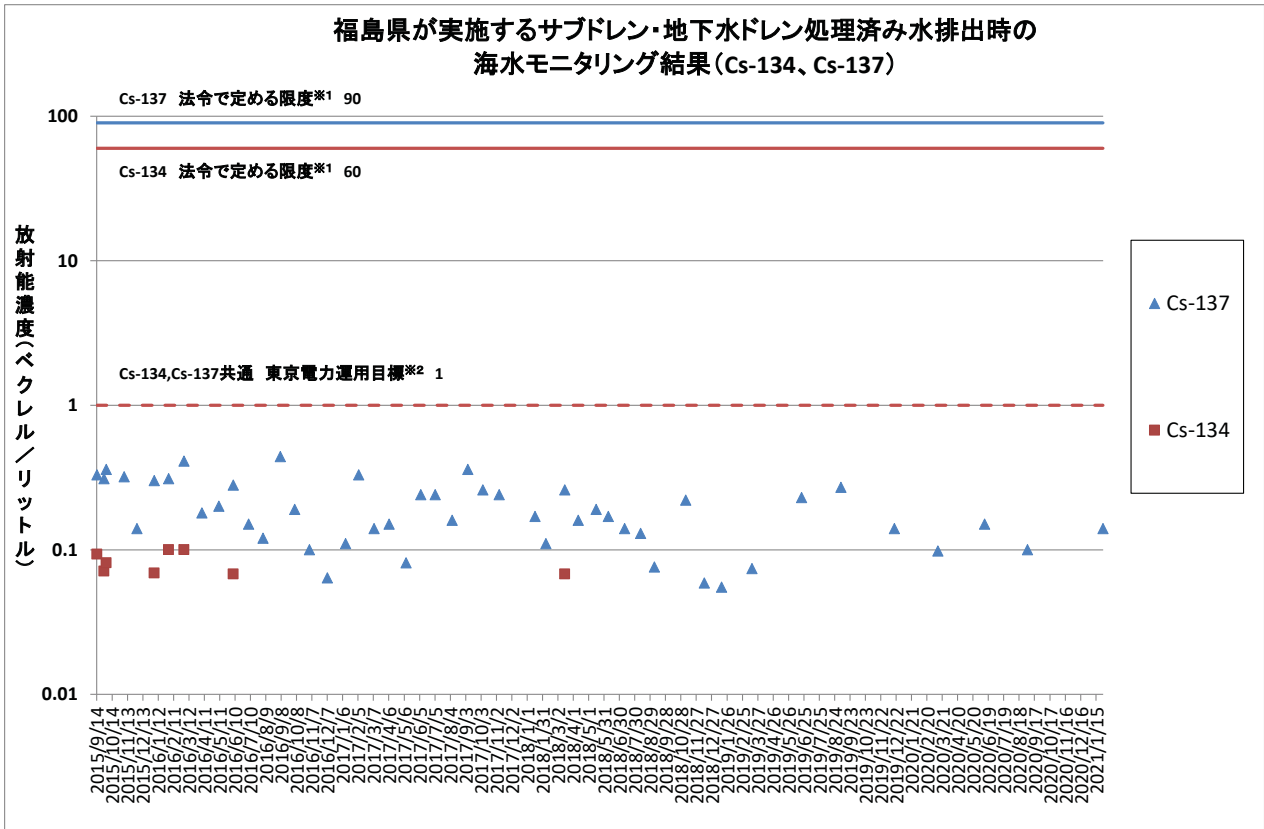

※1 東京電力株式会社福島第一原子力発電所原子炉施設の保安及び特定核燃料物質の防護に関する規則に定める排水の告示濃度限度  
 ※2 福島第一原子力発電所 サブドレン・地下水ドレン浄化水一時貯留タンクの運用目標値

採水地点及び排水地点 (東京電力資料より)

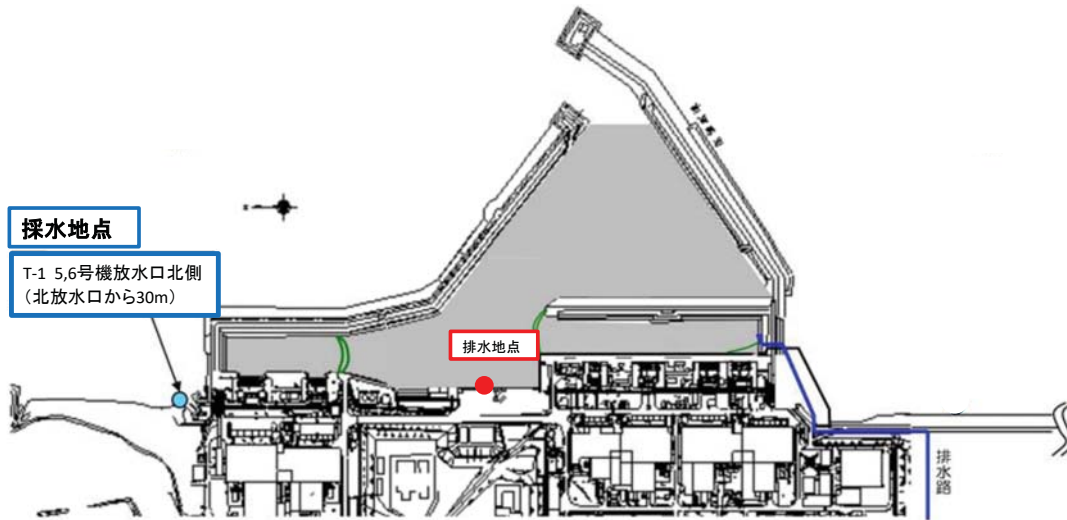



# 各地点の空間線量率等の変動グラフ

令和2年10月～令和2年12月

福島県

# 目次

## 空間線量率

1 いわき市小川 (1m) . . . . .	1
2 いわき市久之浜 (1m) . . . . .	2
3 いわき市下桶売 (1m) . . . . .	3
4 いわき市川前 (1m) . . . . .	4
5 田村市都路馬洗戸 (1m) . . . . .	5
6 広野町二ツ沼 (3m) . . . . .	6
7 広野町小滝平 (1m) . . . . .	7
8 檜葉町山田岡 (3m) . . . . .	8
9 檜葉町木戸ダム (1m) . . . . .	9
10 檜葉町繁岡 (3m) . . . . .	10
11 檜葉町松館 (3m) . . . . .	11
12 檜葉町波倉 (3m) . . . . .	12
13 富岡町上郡山 (3m) . . . . .	13
14 富岡町下郡山 (3m) . . . . .	14
15 富岡町深谷 (1m) . . . . .	15
16 富岡町富岡 (3m) . . . . .	16
17 富岡町夜の森 (3m) . . . . .	17
18 川内村下川内 (1m) . . . . .	18
19 大熊町向畑 (3m) . . . . .	19
20 大熊町熊川 (1m) . . . . .	20
21 大熊町南台 (3m) . . . . .	21
22 大熊町大野 (1m) . . . . .	22
23 大熊町夫沢 (3m) . . . . .	23
24 双葉町山田 (3m) . . . . .	24
25 双葉町郡山 (3m) . . . . .	25
26 双葉町新山 (3m) . . . . .	26
27 双葉町上羽鳥 (3m) . . . . .	27
28 浪江町請戸 (1m) . . . . .	28
29 浪江町棚塩 (1m) . . . . .	29
30 浪江町浪江 (3m) . . . . .	30
31 浪江町幾世橋 (3m) . . . . .	31
32 浪江町大柿ダム (1m) . . . . .	32
33 浪江町南津島 (1m) . . . . .	33
34 葛尾村夏湯 (1m) . . . . .	34
35 南相馬市泉沢 (1m) . . . . .	35
36 南相馬市横川ダム (1m) . . . . .	36
37 南相馬市萱浜 (1m) . . . . .	37
38 飯舘村伊丹沢 (1m) . . . . .	38
39 川俣町山木屋 (1m) . . . . .	39

## 大気浮遊じん(推移)

1 いわき市小川 . . . . .	40
2 田村市都路馬洗戸 . . . . .	41
3 広野町小滝平 . . . . .	42
4 檜葉町木戸ダム . . . . .	43
5 檜葉町繁岡 . . . . .	44
6 富岡町富岡 . . . . .	45
7 川内村下川内 . . . . .	46
8 大熊町大野 . . . . .	47
9 大熊町夫沢 . . . . .	48
10 双葉町郡山 . . . . .	49
11 浪江町幾世橋 . . . . .	50
12 浪江町大柿ダム . . . . .	51
13 葛尾村夏湯 . . . . .	52
14 南相馬市泉沢 . . . . .	53
15 南相馬市萱浜 . . . . .	54
16 飯舘村伊丹沢 . . . . .	55
17 川俣町山木屋 . . . . .	56

## 大気浮遊じん(相関図)

1 いわき市小川 . . . . .	57
2 田村市都路馬洗戸 . . . . .	57
3 広野町小滝平 . . . . .	58
4 檜葉町木戸ダム . . . . .	58
5 檜葉町繁岡 . . . . .	59
6 富岡町富岡 . . . . .	59
7 川内村下川内 . . . . .	60
8 大熊町大野 . . . . .	60
9 大熊町夫沢 . . . . .	61
10 双葉町郡山 . . . . .	61
11 浪江町幾世橋 . . . . .	62
12 浪江町大柿ダム . . . . .	62
13 葛尾村夏湯 . . . . .	63
14 南相馬市泉沢 . . . . .	63
15 南相馬市萱浜 . . . . .	64
16 飯舘村伊丹沢 . . . . .	64
17 川俣町山木屋 . . . . .	65

## 空間線量率 (比較対照)

1 福島市紅葉山 (1m) . . . . .	66
2 郡山市日和田 (1m) . . . . .	67
3 いわき市平 (1m) . . . . .	68

※ 図中の「事故前の最大値」は、平成23年3月10日までに観測された最大値

空間線量率の変動グラフ

1 いわき市小川 (1m)

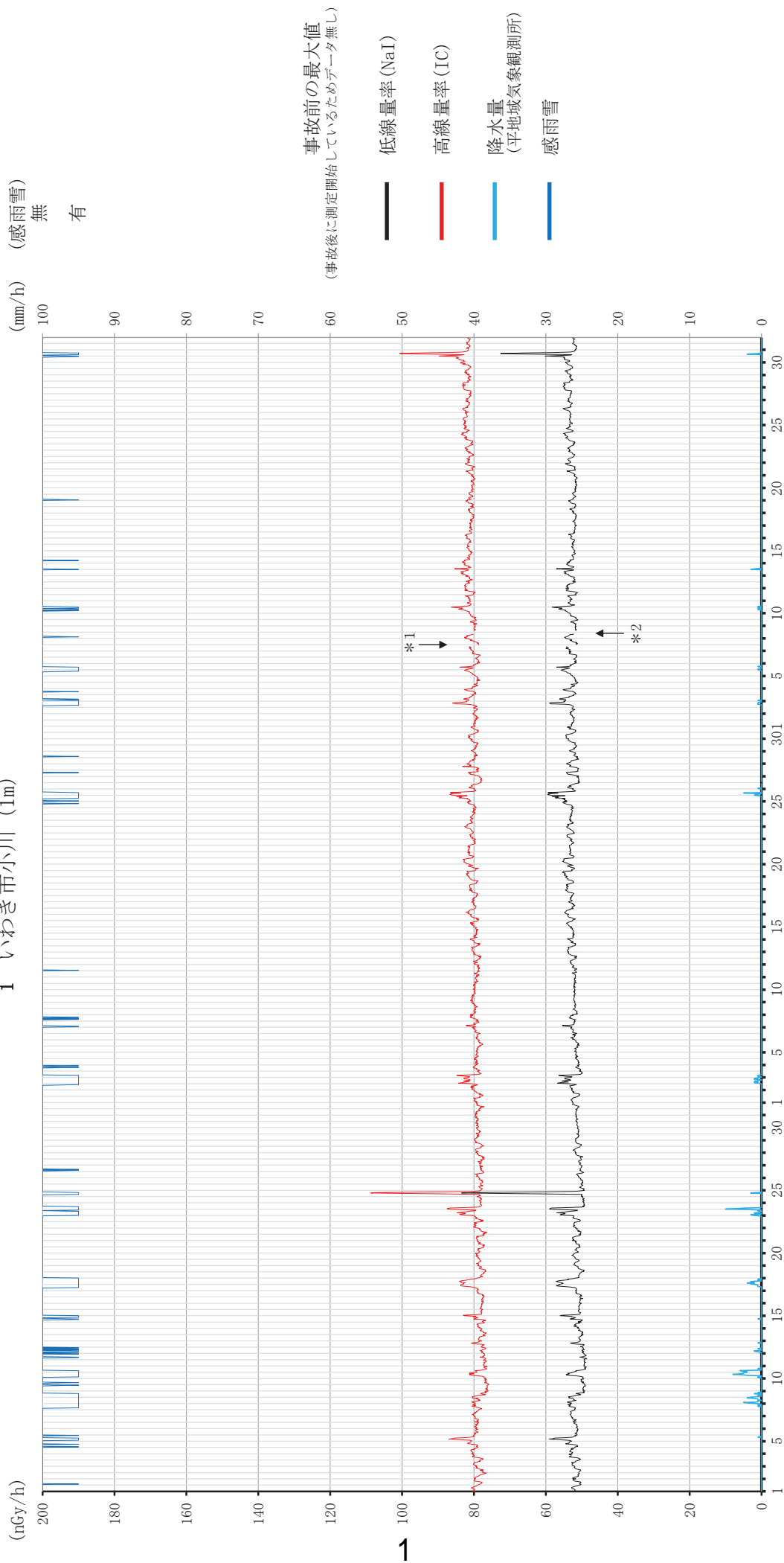

10月

11月

12月

\*1 12月7日は電源多重化工事のため欠測

\*2 12月8日は線量率計点検のため欠測

## 空間線量率の変動グラフ

### 2 いわき市久之浜 (1m)

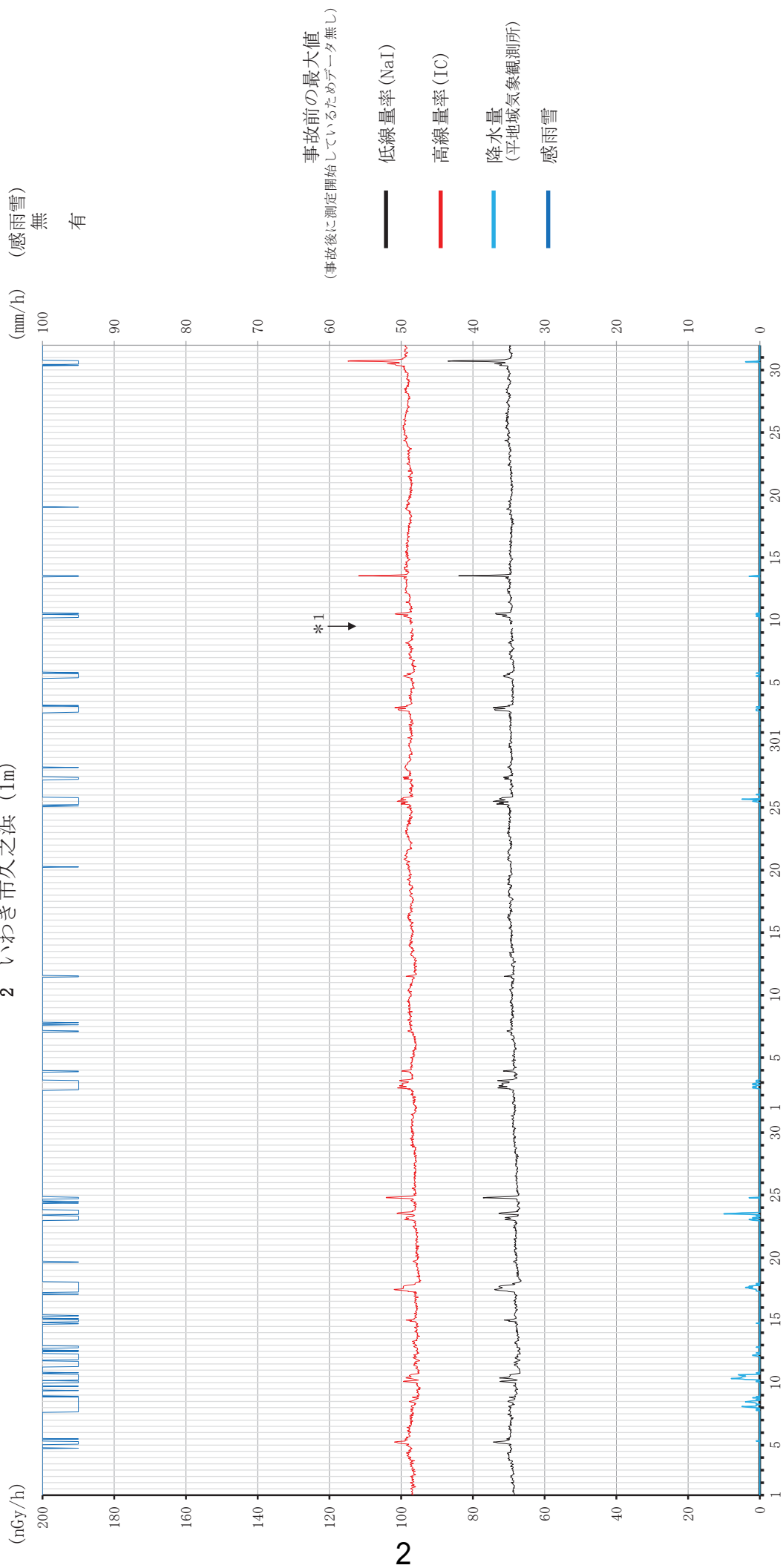

10月

11月

12月

\* 1 12月9日は線量率計点検のため欠測



### 空間線量率の変動グラフ

#### 3 いわき市下桶売 (1m)

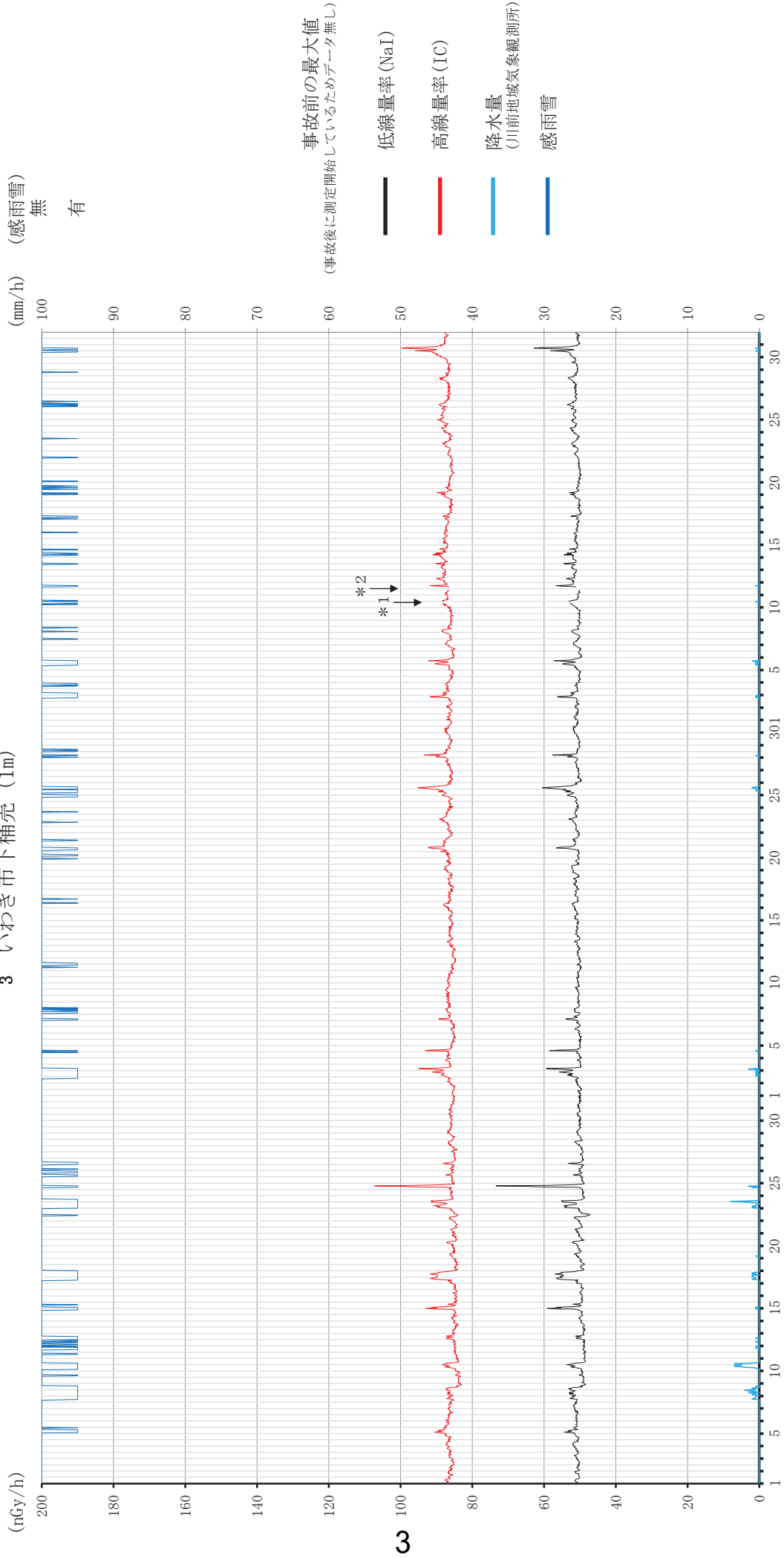

3

10月

11月

12月

\* 1 12月10日は電源多重化工事のため欠測

\* 2 12月11日は線量率計点検のため欠測

空間線量率の変動グラフ

4 いわき市川前 (1m)

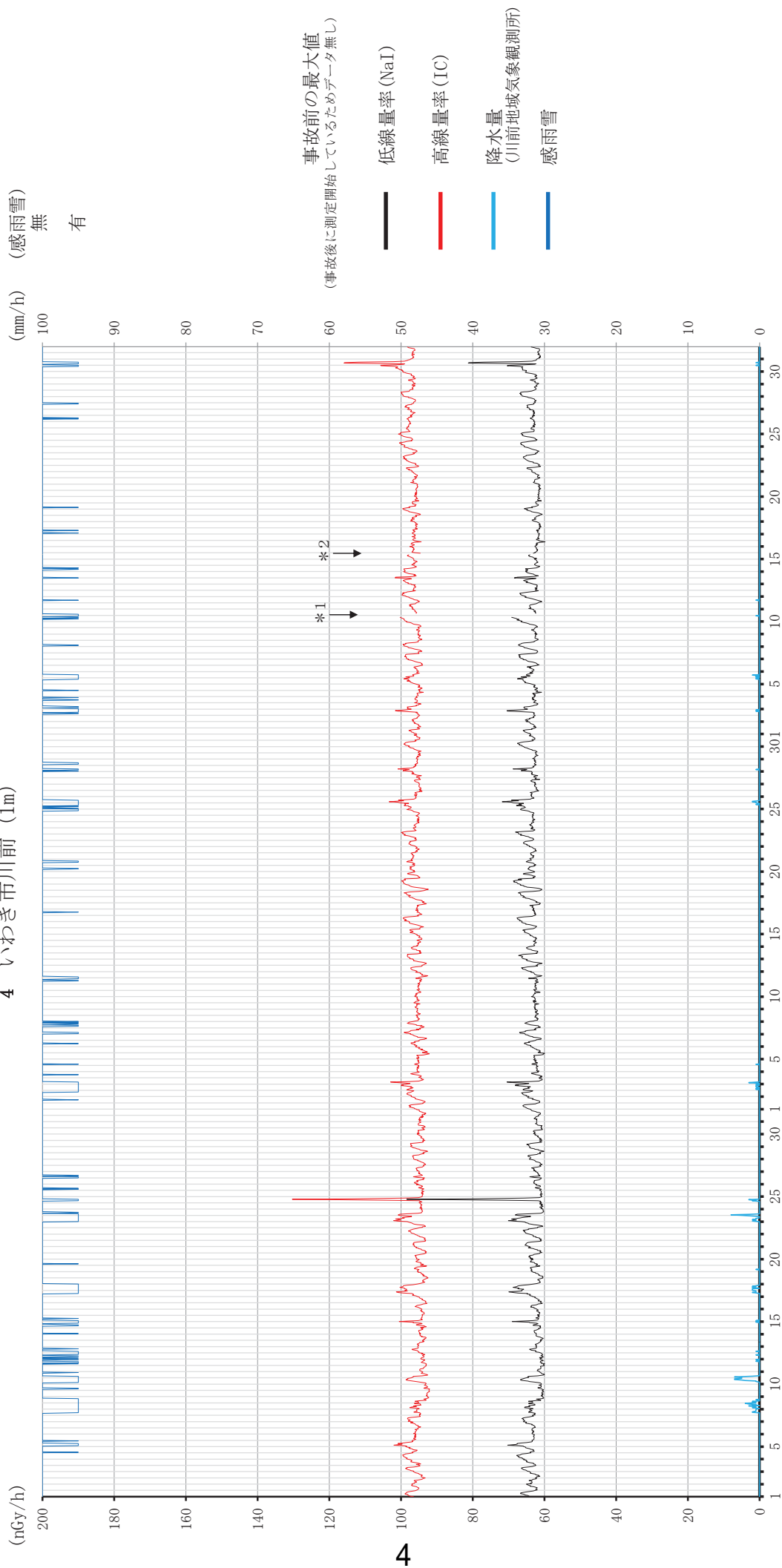

事故前の最大値  
(事故後に測定開始しているためデータ無し)

低線量率 (NaI)

高線量率 (IC)

降水量  
(川前地域気象観測所)

感雨雪

10月

11月

12月

\* 1 12月10日は線量率計点検のため欠測

\* 2 12月15日は電源多重化工事のため欠測

空間線量率の変動グラフ

5 田村市都路馬洗戸 (1m)

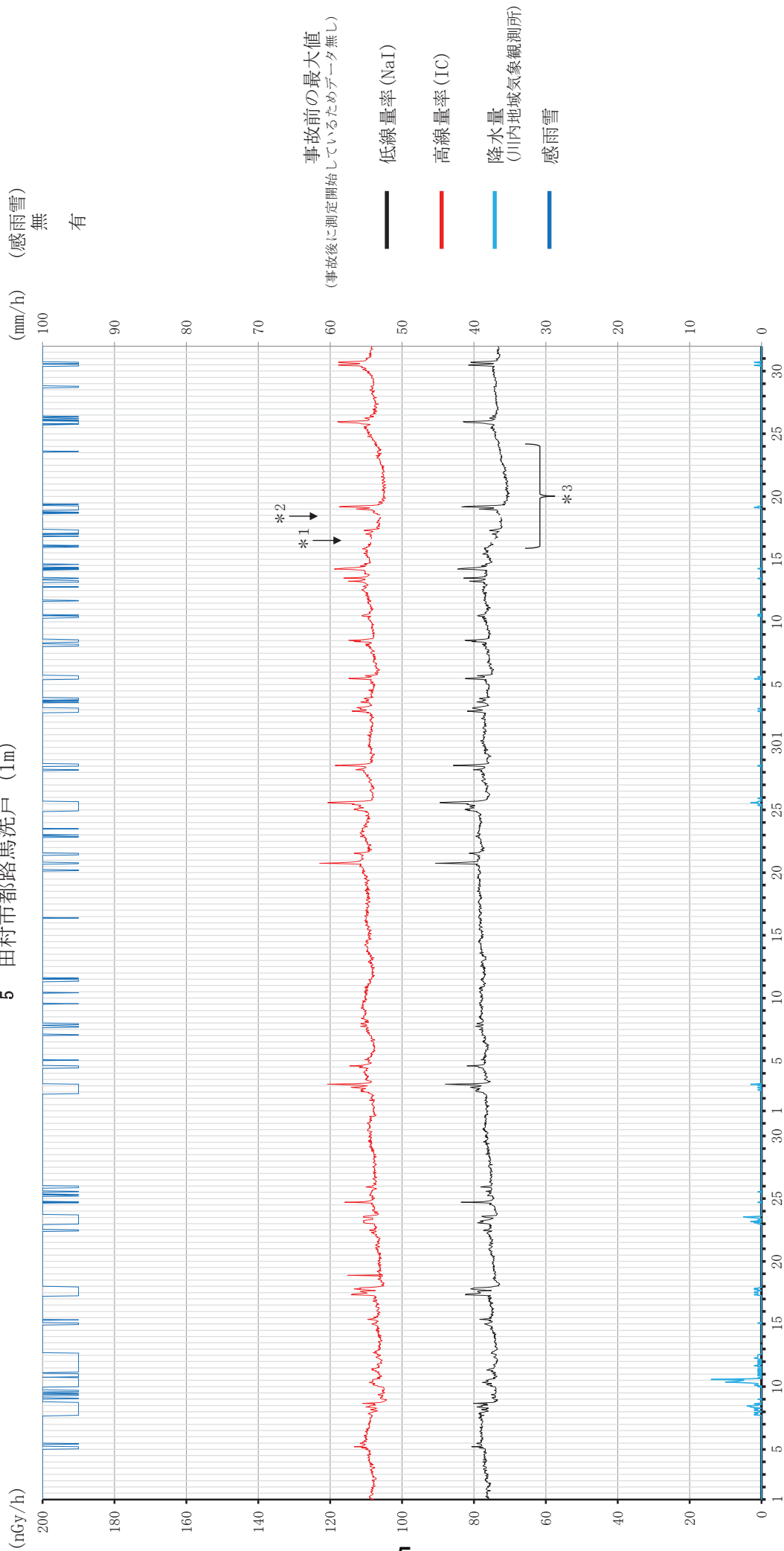

5

10月

11月

12月

- \* 1 12月16日は線量率計点検のため欠測
- \* 2 12月18日は電源多重化工事のため欠測
- \* 3 積雪のため線量率低下

空間線量率の変動グラフ  
6 広野町二ツ沼 (3m)

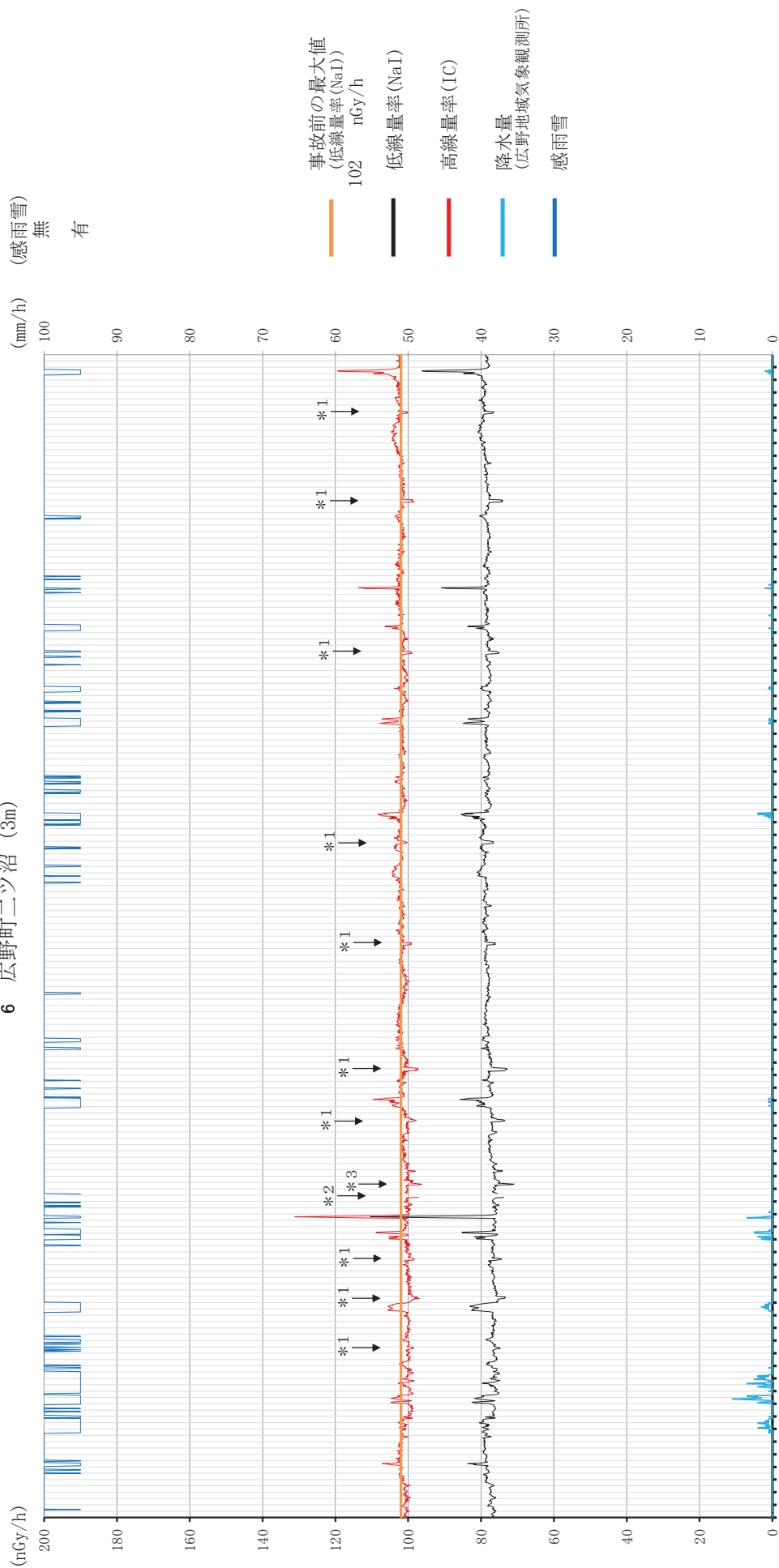

10月

11月

12月

- \* 1 扇倉岡辺停車車両による遮へいの影響で線量率低下
- \* 2 10月26日は電源多重化工事のため欠測
- \* 3 10月27日は電源多重化工事の影響で線量率低下

### 空間線量率の変動グラフ 7 広野町小滝平 (1m)

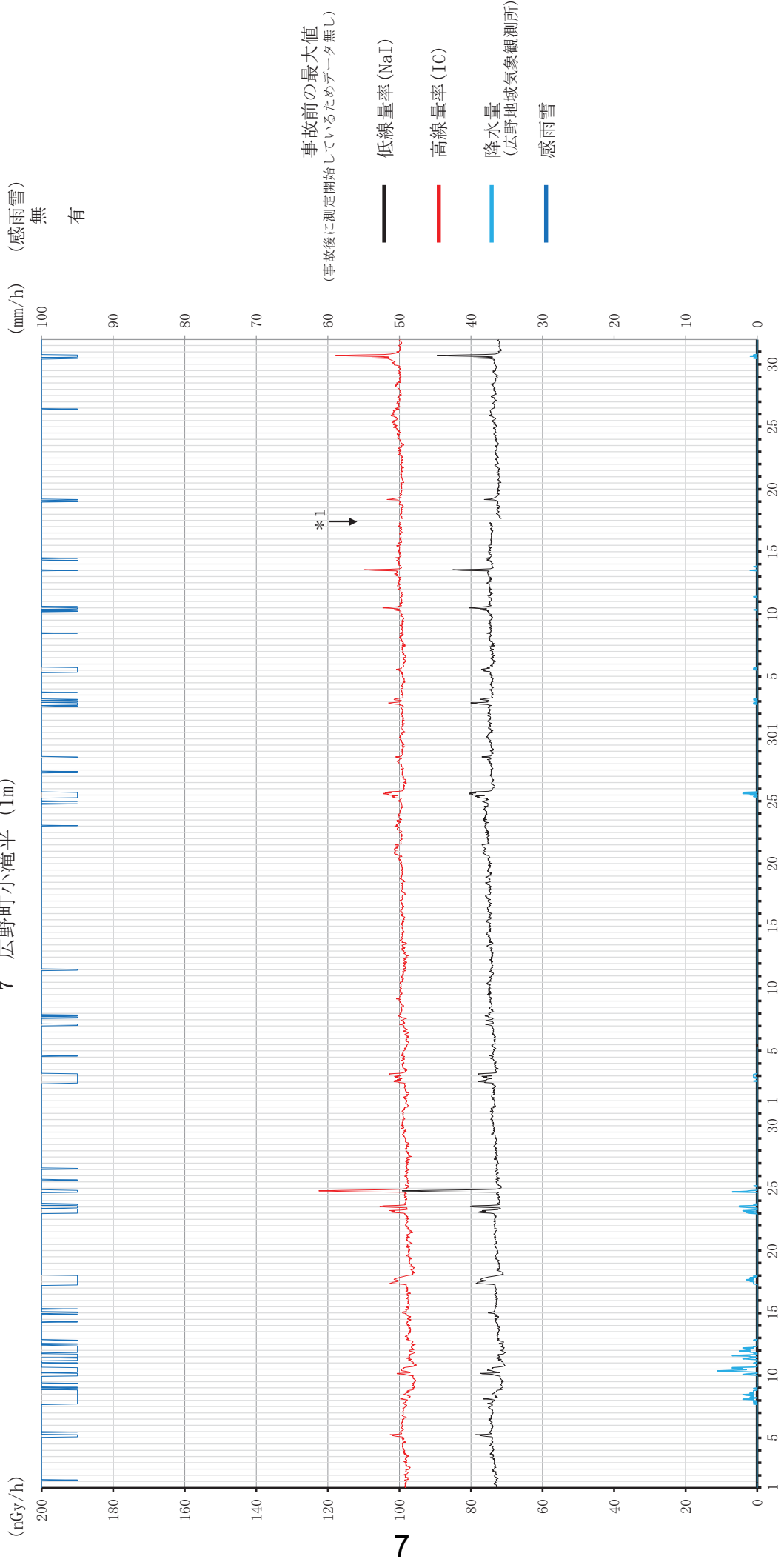

10月

11月

12月

\* 1 12月17日は線量率計点検のため欠測

### 空間線量率の変動グラフ 8 榊葉町山田岡 (3m)

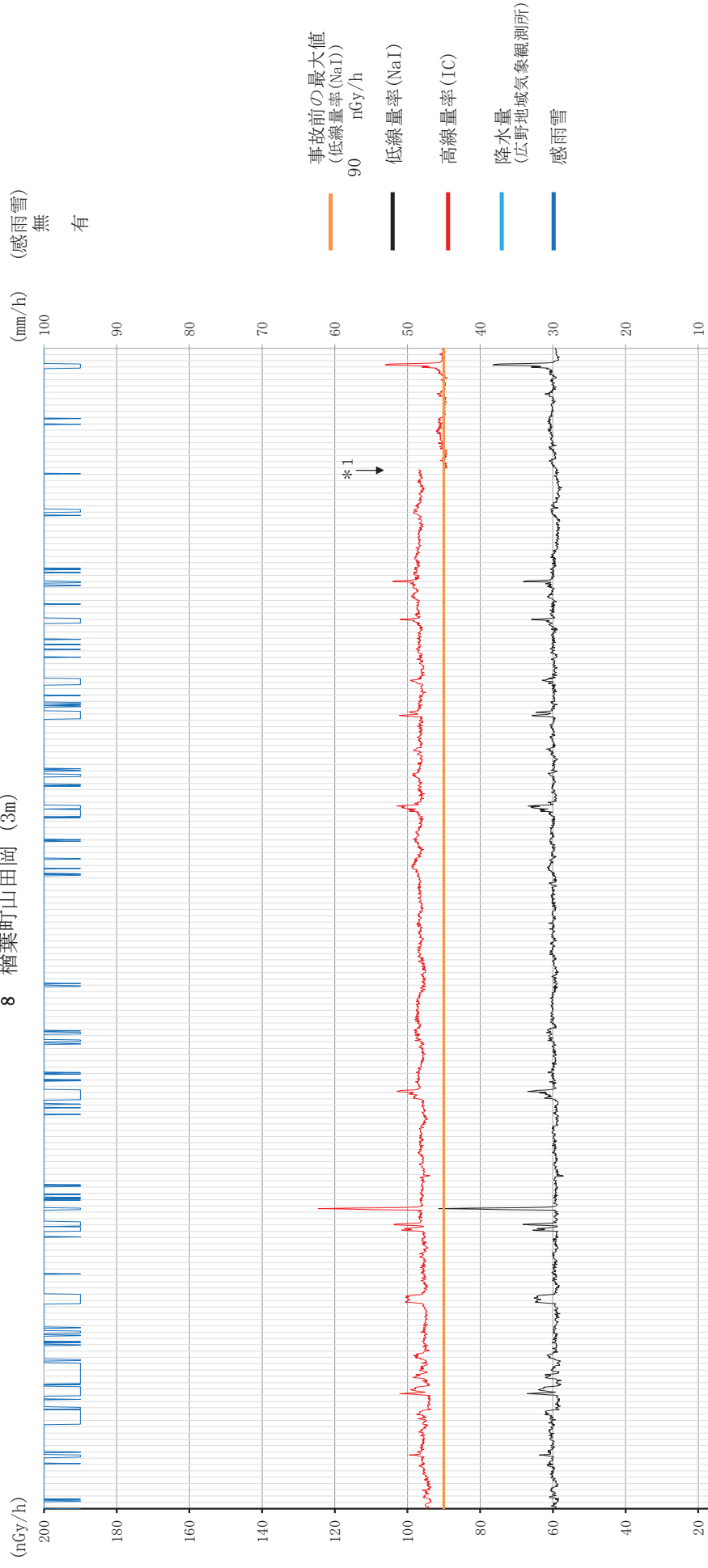

10月 11月 12月

\*1 12月22日に高線量率計のゼロ点調整を行った。

空間線量率の変動グラフ

9 楡葉町木戸ダム (1m)

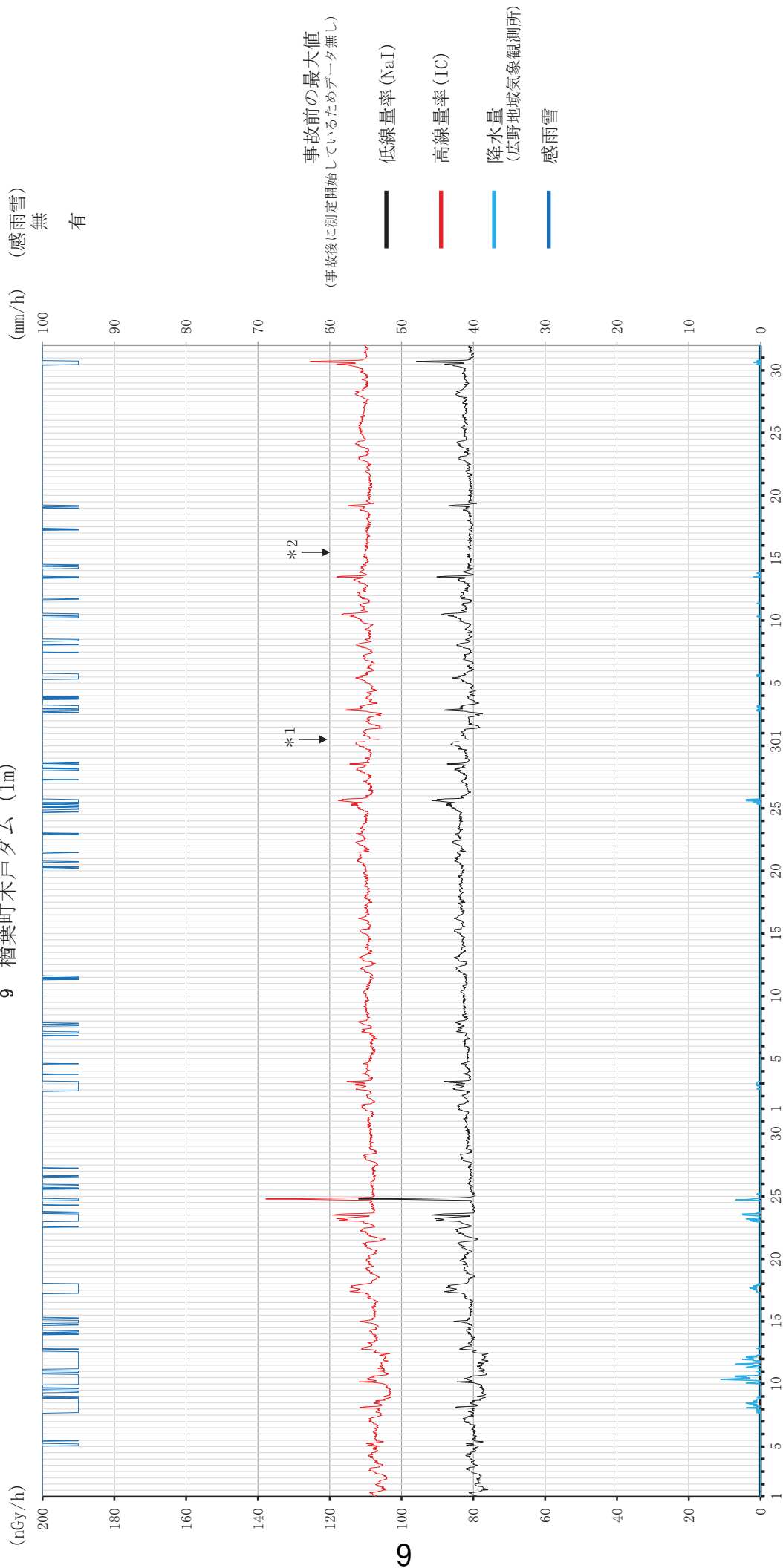

9

10月

11月

12月

\* 1 11月30日は電源多重化工事のため欠測

\* 2 12月15日は線量率計点検のため欠測

空間線量率の変動グラフ

10 楡葉町繁岡 (3m)

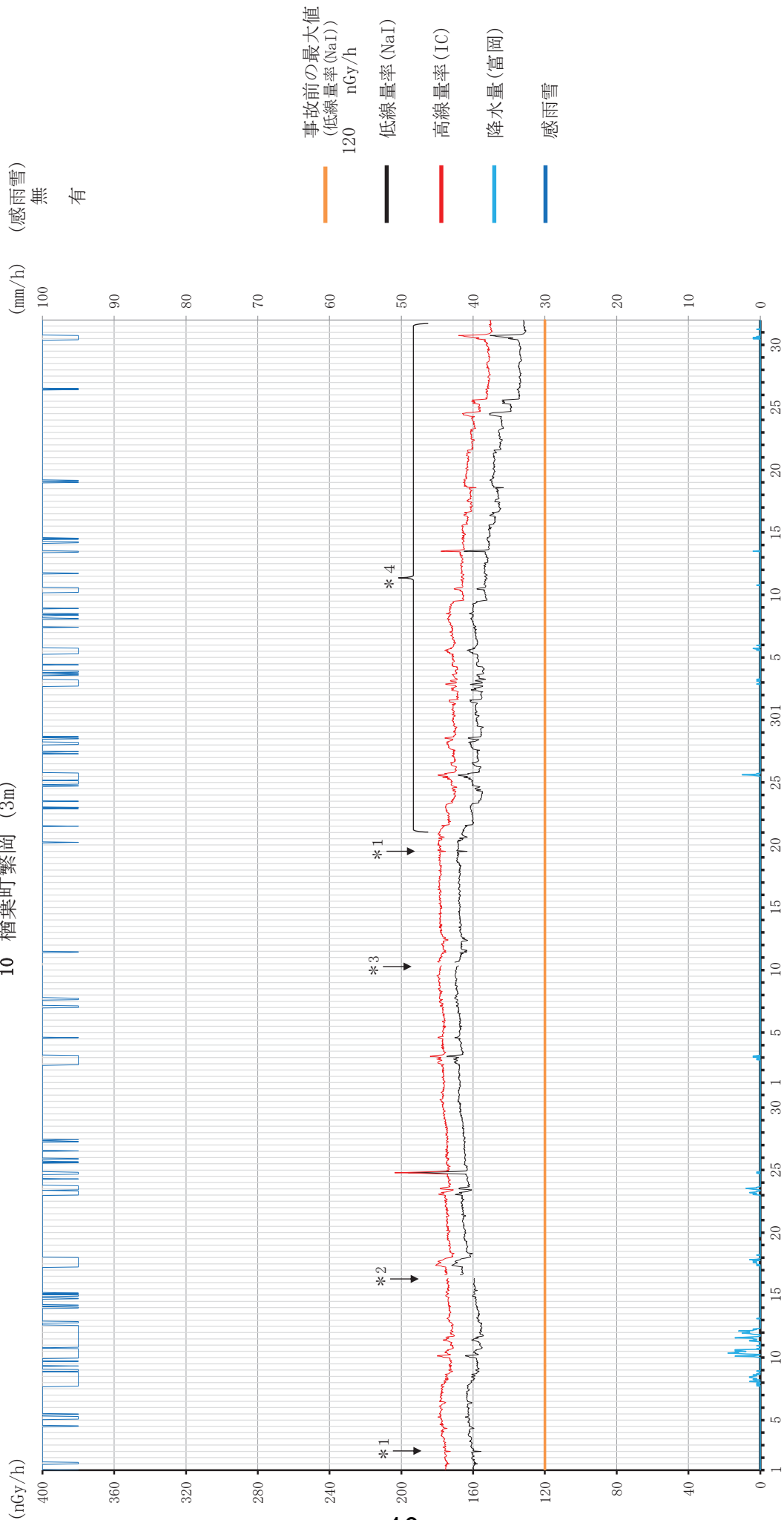

10

10月

11月

12月

- \* 1 10月2日、11月19日は局舎周辺停車車両による遮へいの影響で線量率低下
- \* 2 10月16日は線量率計点検のため欠測
- \* 3 11月10日は電源多重化工事のため欠測
- \* 4 局舎周辺の集会施設建設に伴う造成工事の影響で線量率低下



空間線量率の変動グラフ

11 榎葉町松館 (3m)

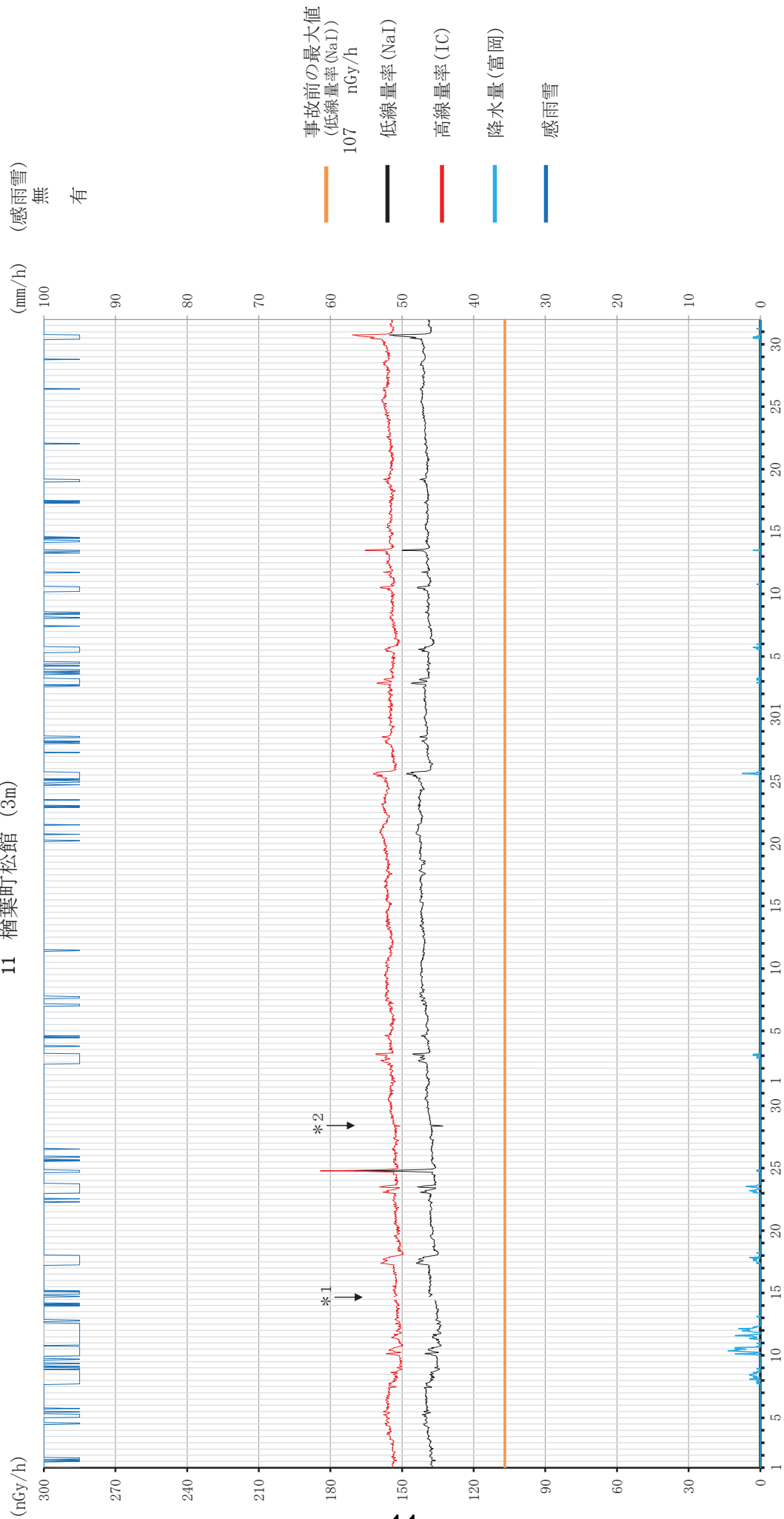

10月

11月

12月

\* 1 10月14日は線量率計点検のため欠測

\* 2 10月28日は局舎周辺停車車両による遮へいの影響で線量率低下

空間線量率の変動グラフ

12 楢葉町波倉 (3m)

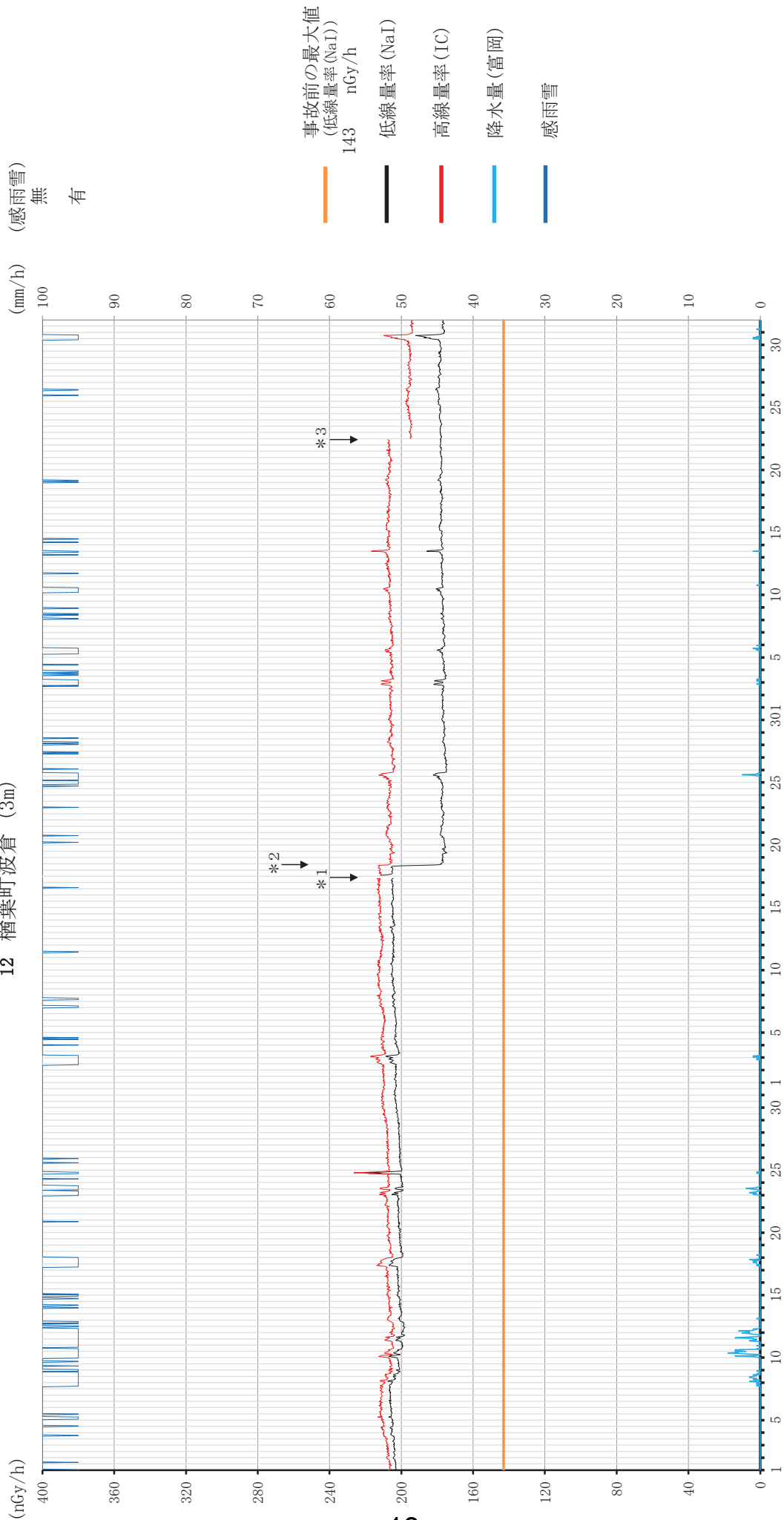

10月

11月

12月

- \* 1 11月17日は電源多重化工事のため欠測
- \* 2 11月18日に既設の非常用発電機を撤去した影響で線量率低下
- \* 3 12月22日に高線量率計のゼロ点調整を行った。

空間線量率の変動グラフ

13 富岡町上郡山 (3m)

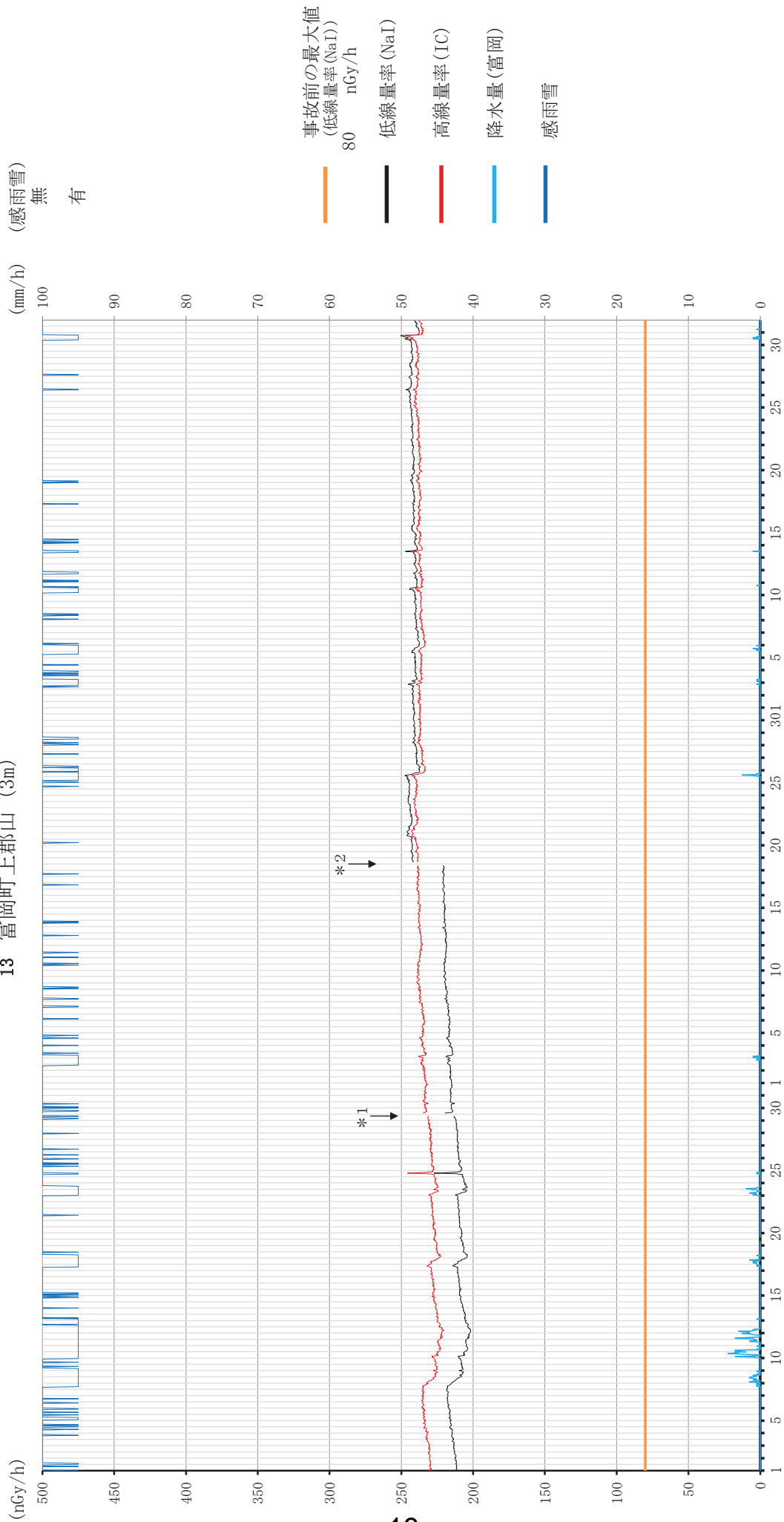

10月

11月

12月

\* 1 10月29日は電源多重化工事のため欠測

\* 2 11月18日は線量率計点検のため欠測

空間線量率の変動グラフ

14 富岡町下郡山 (3m)

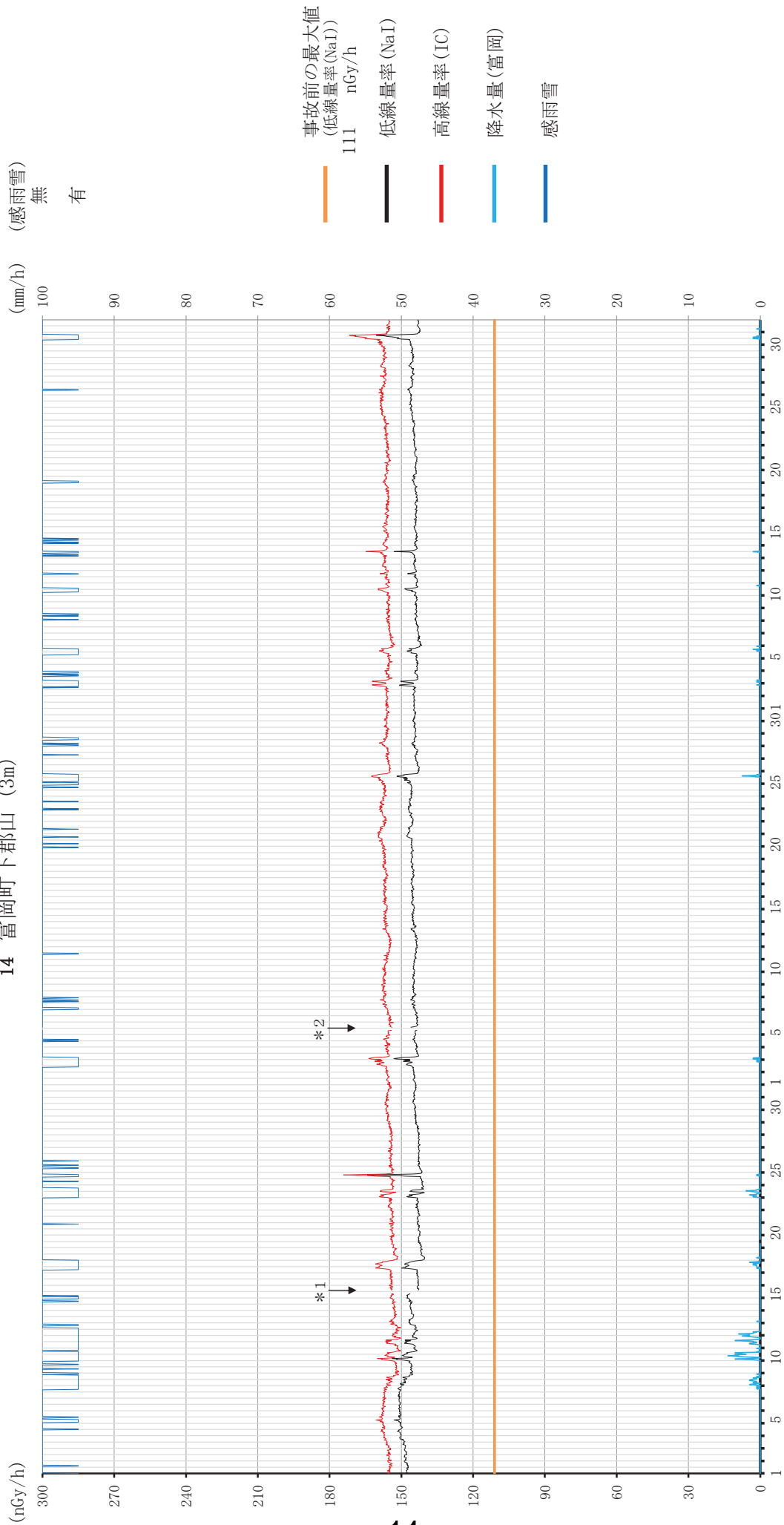

12月

11月

10月

\*1 10月15日は線量率計点検のため欠測

\*2 11月5日は電源多重化工事のため欠測

空間線量率の変動グラフ

15 深谷(可搬型モニタリングポスト) (1m)

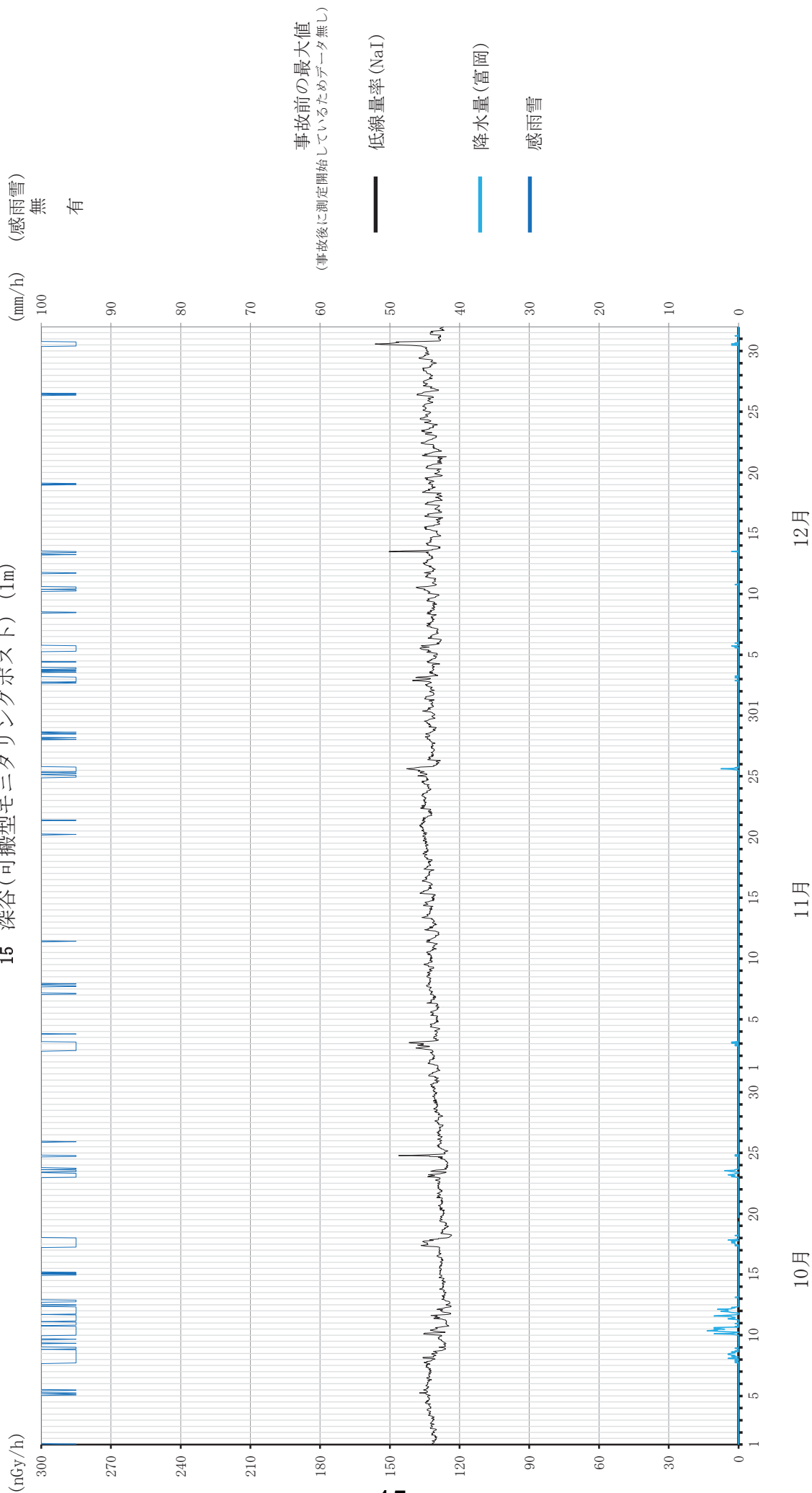

空間線量率の変動グラフ

16 富岡町富岡 (3m)

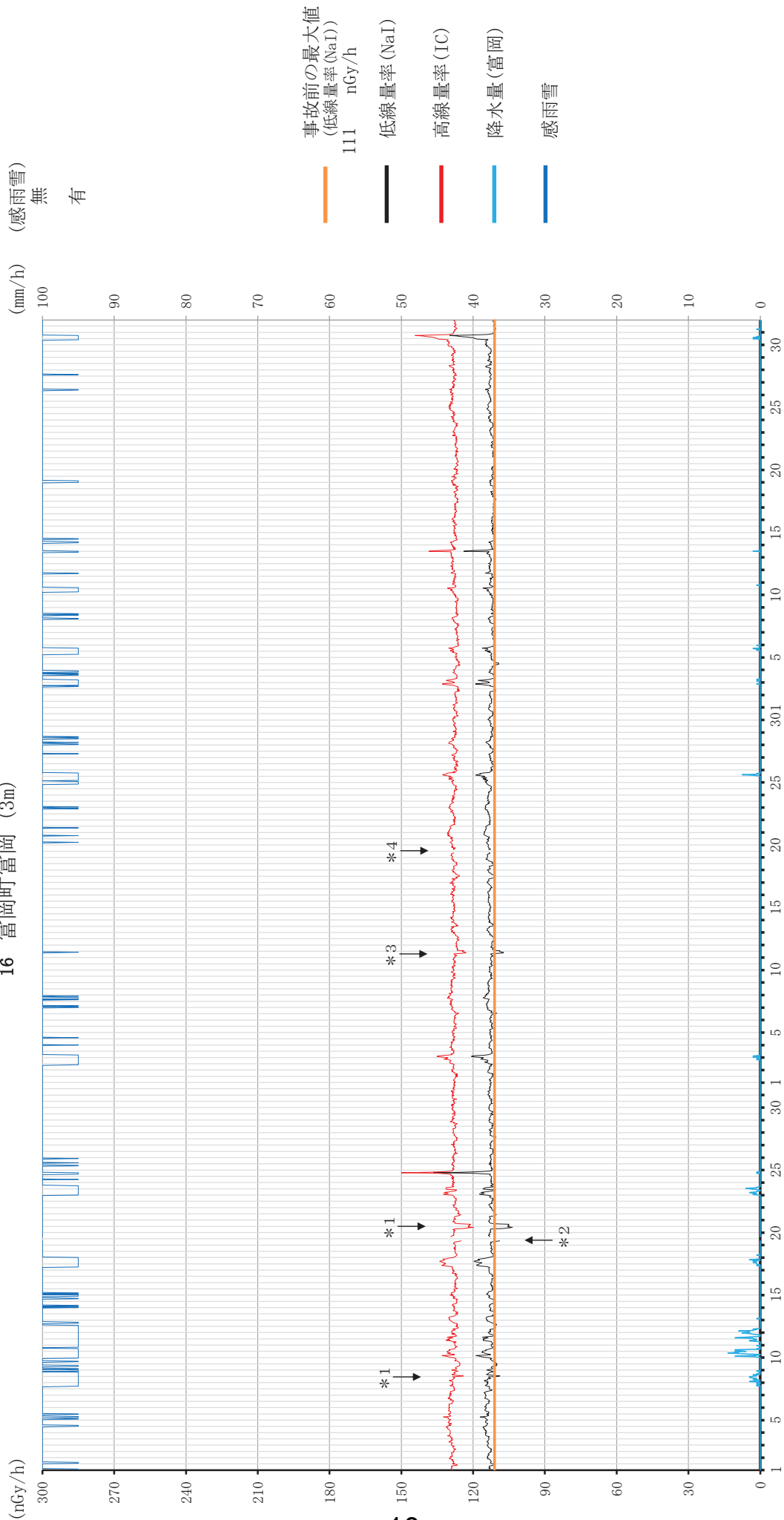

10月

11月

12月

- \* 1 10月8日、20日は局舎周辺停車車両による遮へいの影響で線量率低下
- \* 2 10月19日は電源多重化工事のため欠測
- \* 3 11月11日は電源多重化工事の影響で線量率低下
- \* 4 11月19日は線量率計点検のため欠測

空間線量率の変動グラフ

17 富岡町夜の森 (3m)

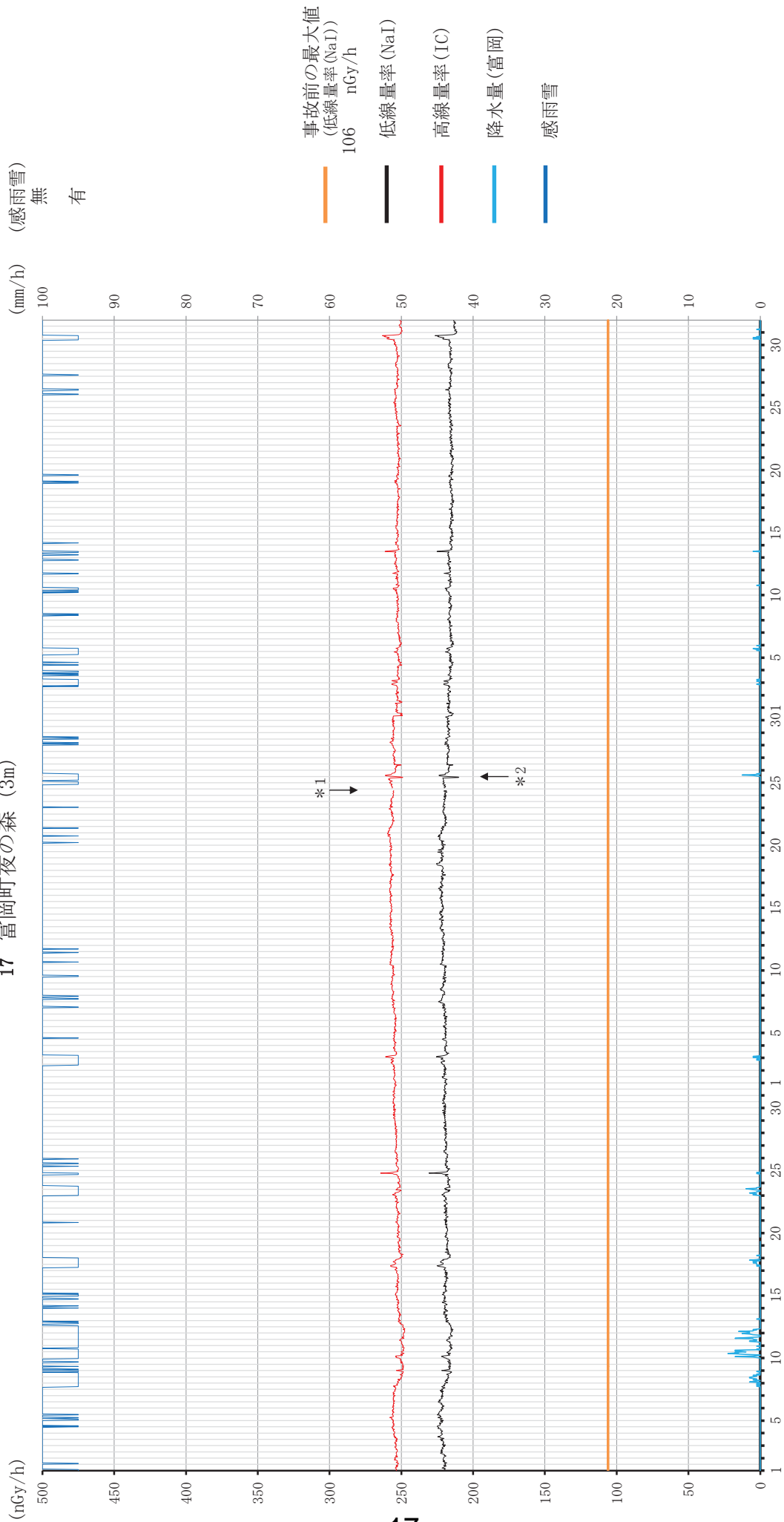

10月

11月

12月

\* 1 11月24日は線量率計点検のため欠測

\* 2 11月25日は局舎周辺停車車両による遮へいの影響で線量率低下

空間線量率の変動グラフ

18 川内村下川内 (1m)

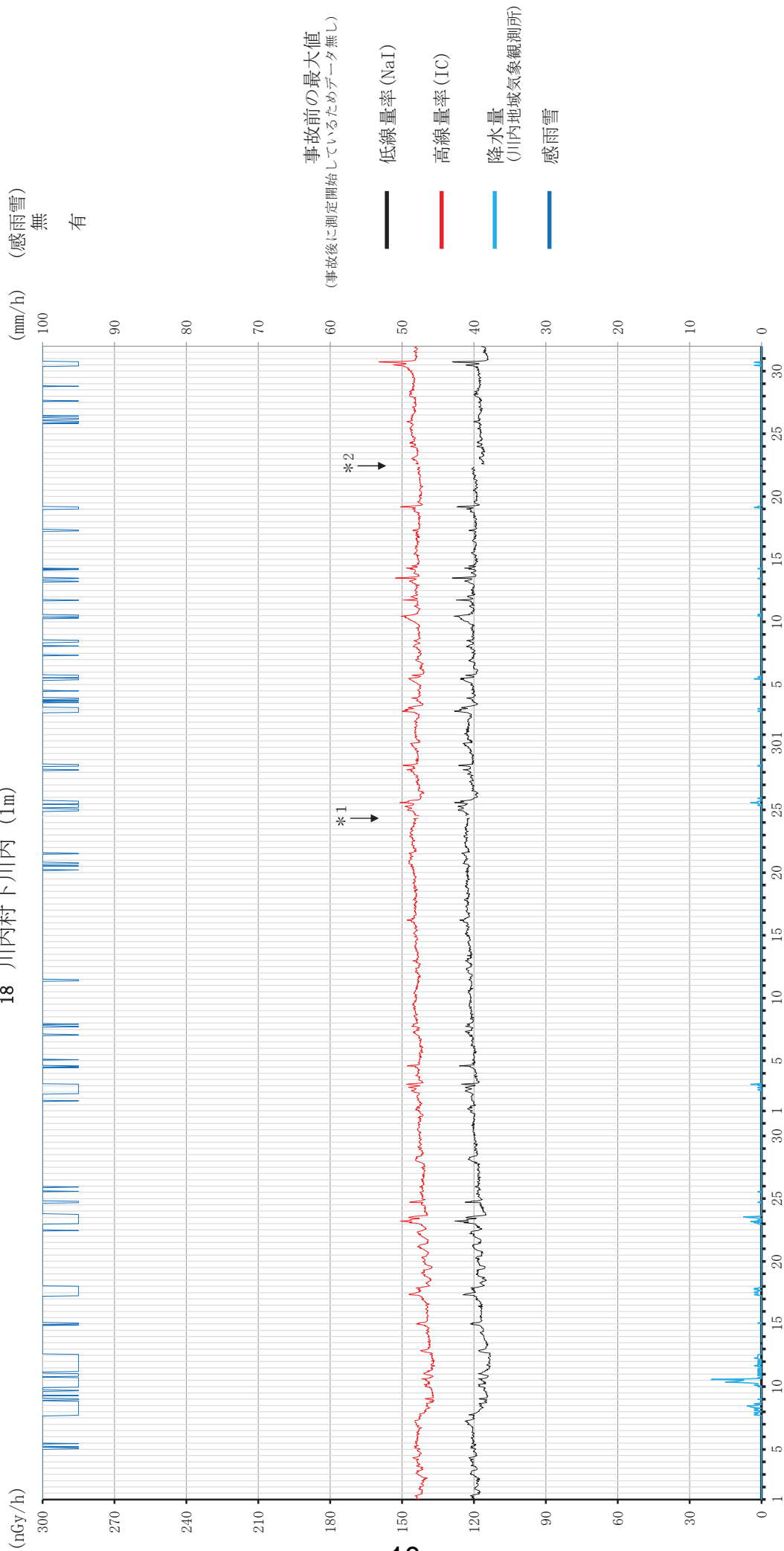

10月

11月

12月

\* 1 11月24日は電源多重化工事のため欠測

\* 2 12月22日は線量率計点検のため欠測



空間線量率の変動グラフ

19 大熊町向畑 (3m)

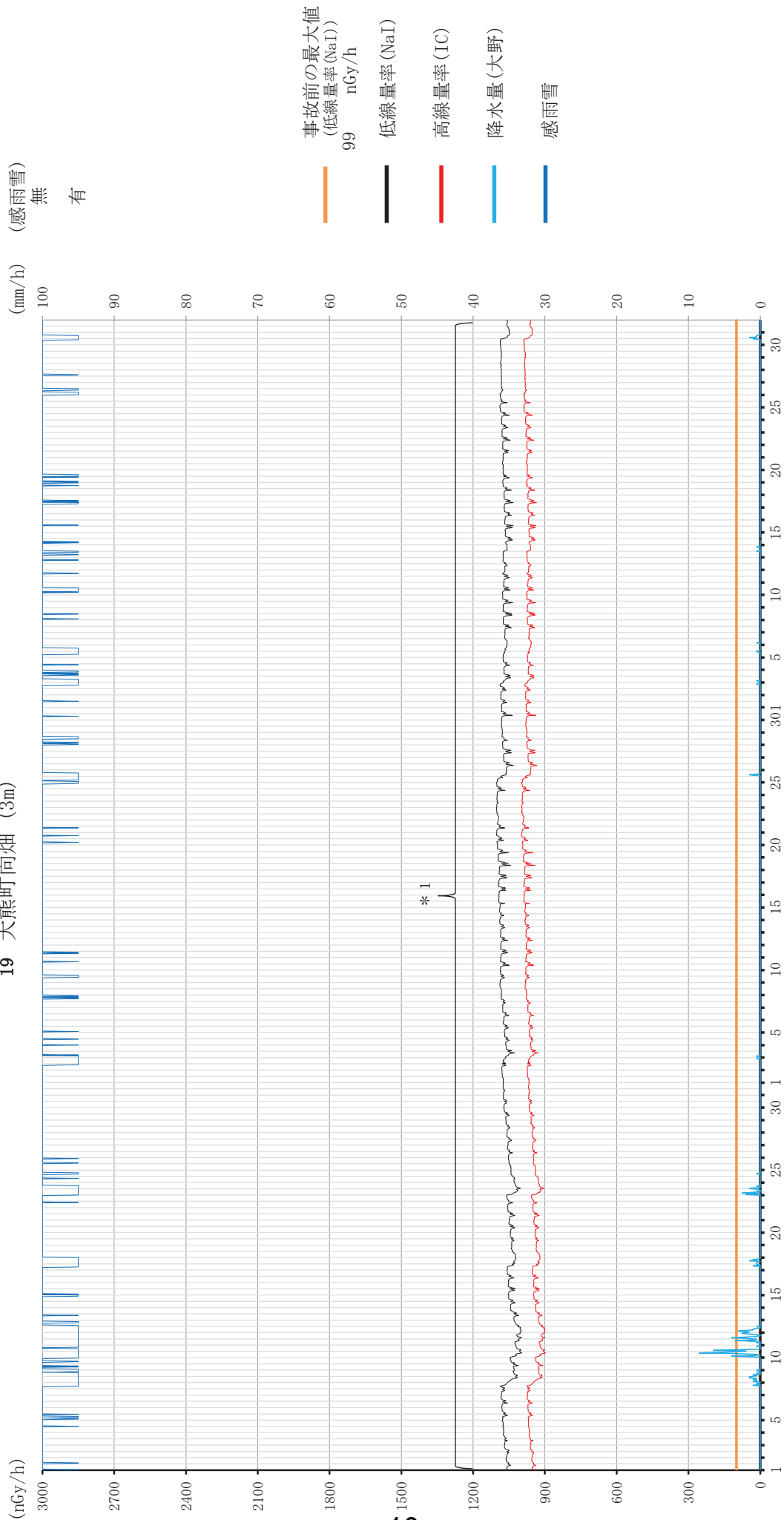

10月

11月

12月

\* 1 局舎付近に帰還困難区域域入退域ゲートがあり、朝夕の渋滞時の車両の遮へい効果により、最大5%程度の線量率低下が発生

空間線量率の変動グラフ

20 熊川(可搬型モニタリングポスト) (1m)

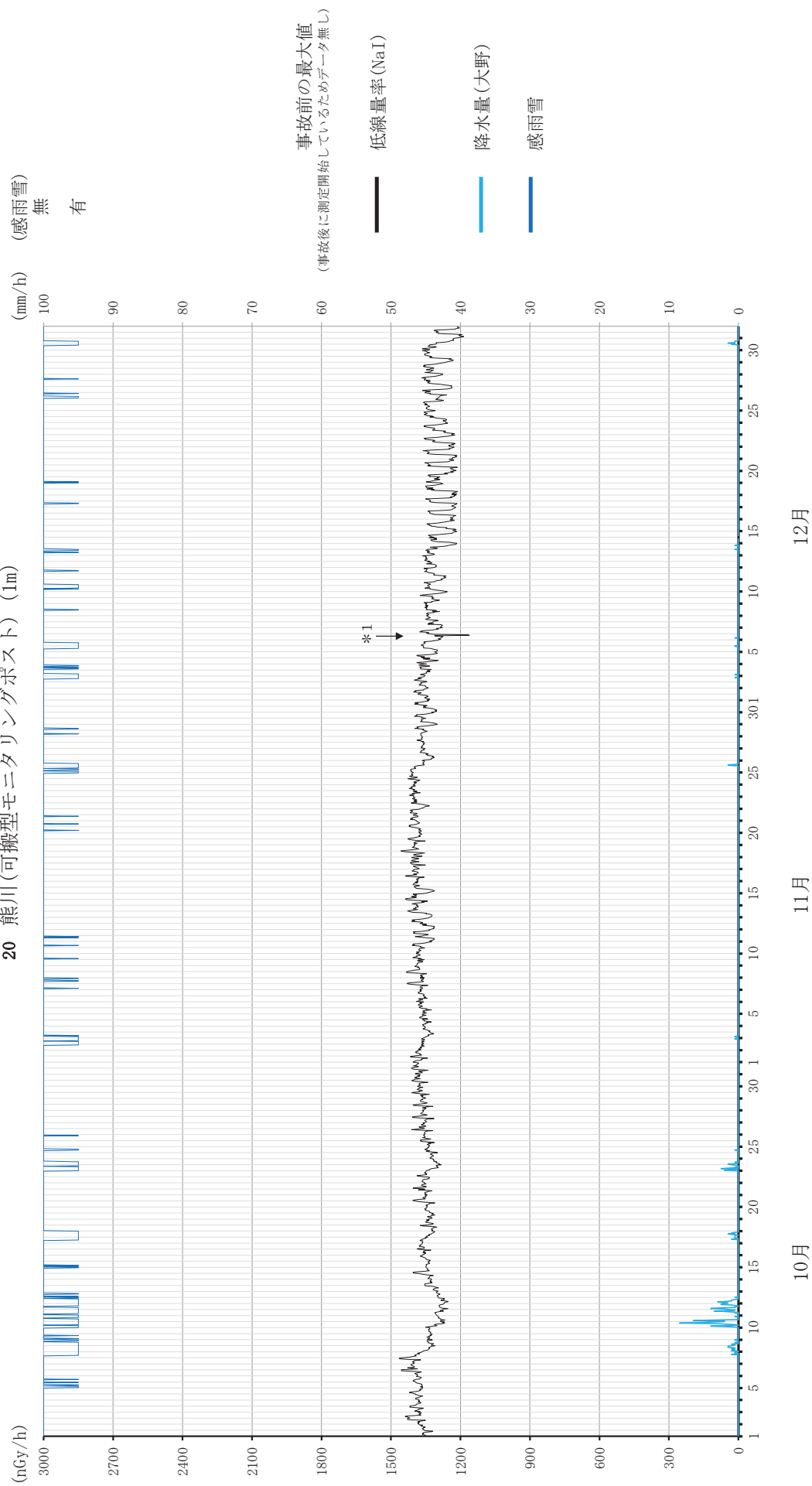

\*1 12月6日は局舎周辺停車場による遮へいの影響で線量率低下

空間線量率の変動グラフ

21 大熊町南台 (3m)

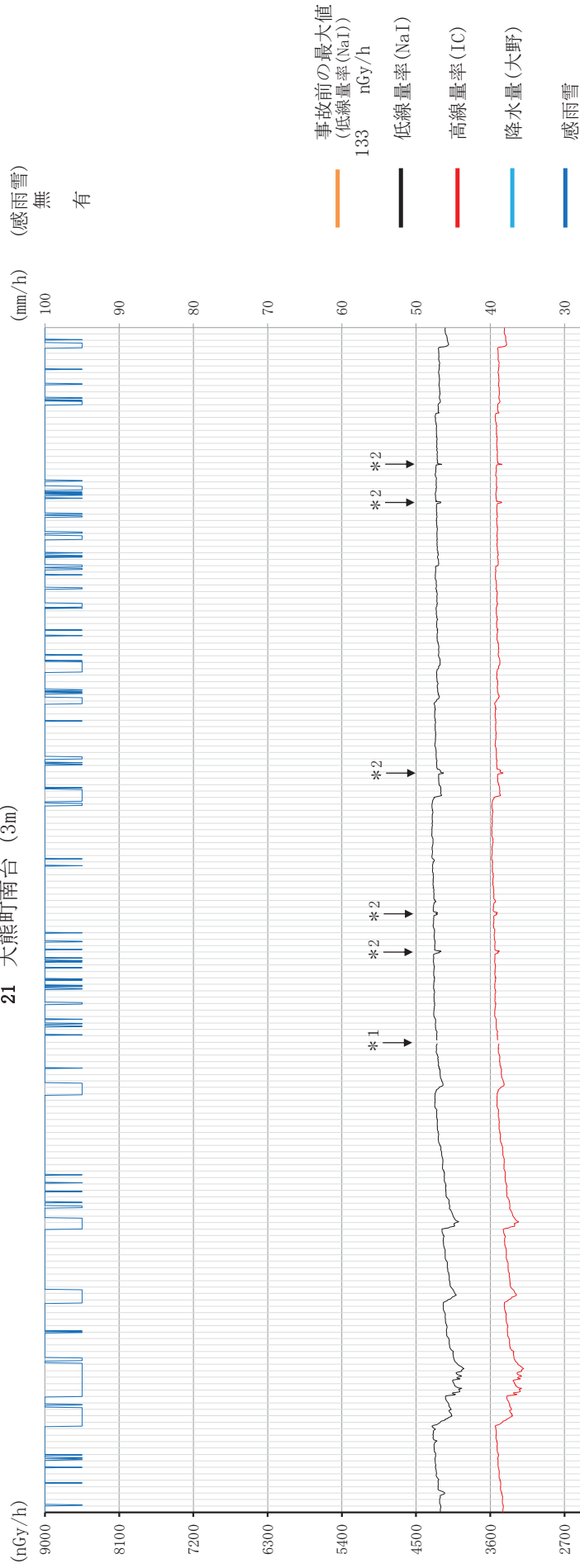

10月

11月

12月

\* 1 11月6日は線量率計点検のため欠測  
 \* 2 電源多重化工事の影響で線量率低下

空間線量率の変動グラフ

22 大熊町大野 (1m)

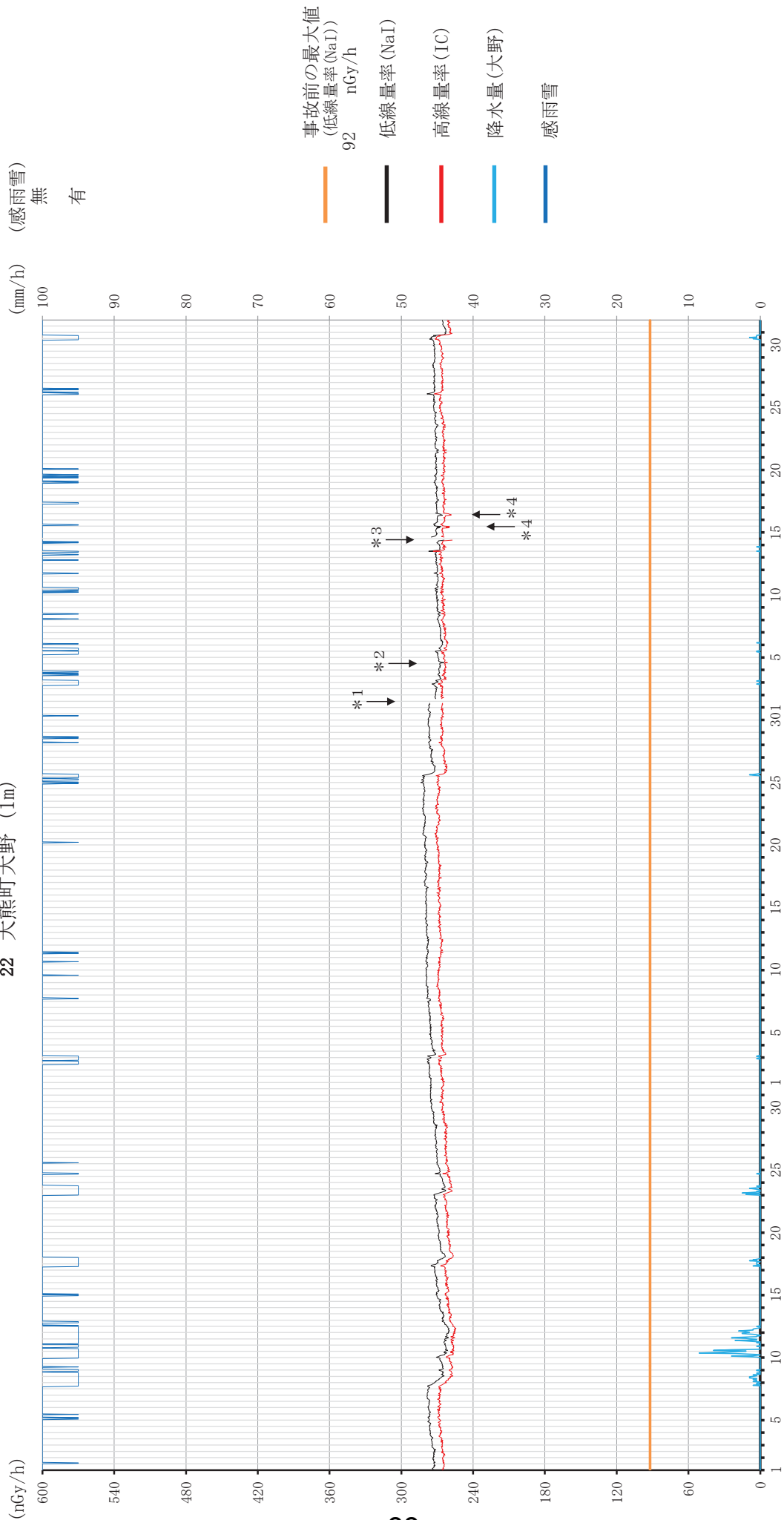

10月

11月

12月

- \* 1 12月1日は線量率計点検のため欠測
- \* 2 12月4日は局舎周辺での作業影響により線量率低下
- \* 3 12月14日は電源多重化工事のため欠測
- \* 4 12月15日、16日は電源多重化工事の影響で線量率低下

空間線量率の変動グラフ

23 大熊町夫沢 (3m)

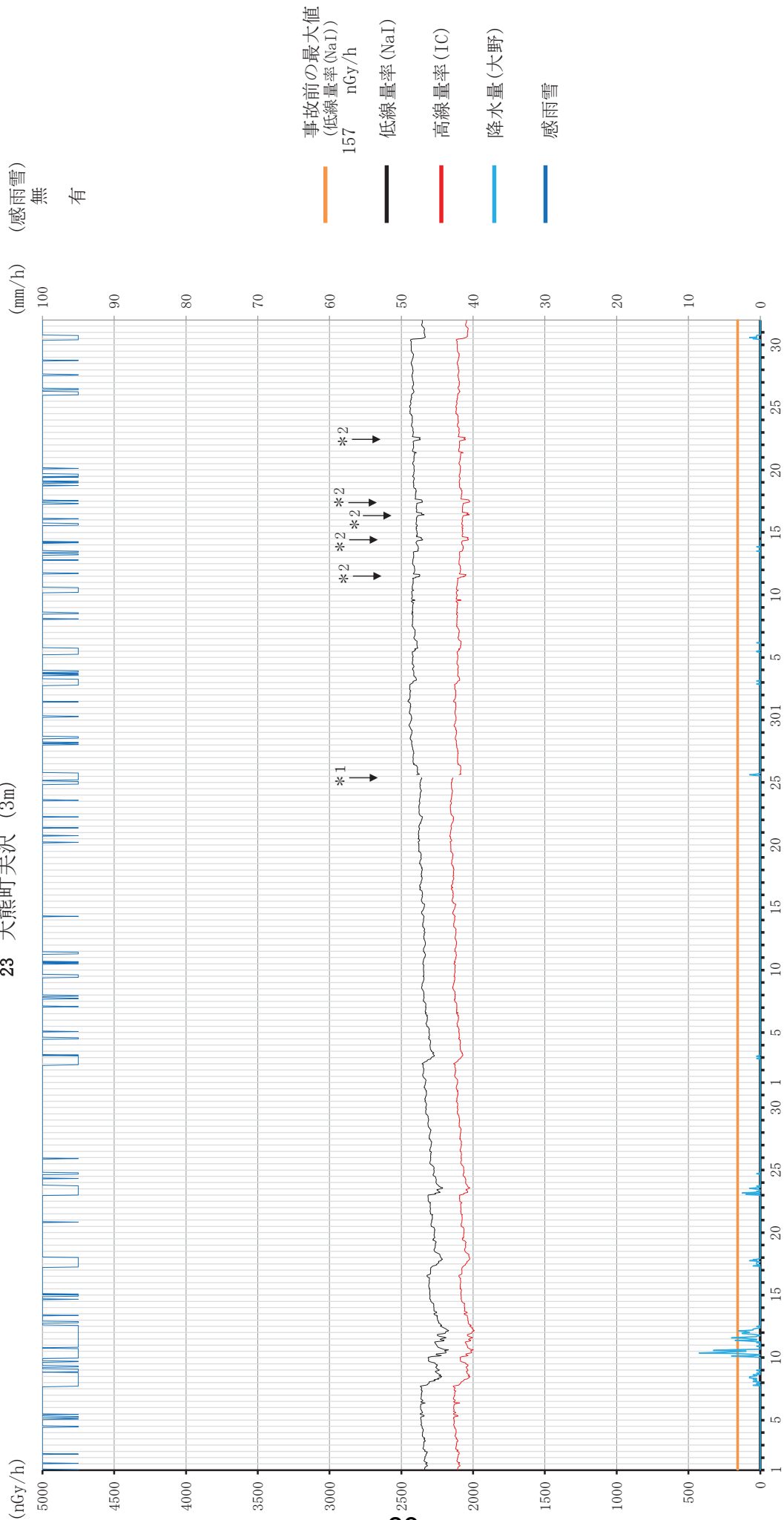

10月

11月

12月

\* 1 11月25日は線量率計点検のため欠測

\* 2 電源多重化工事の影響で線量率低下

空間線量率の変動グラフ

24 双葉町山田 (3m)

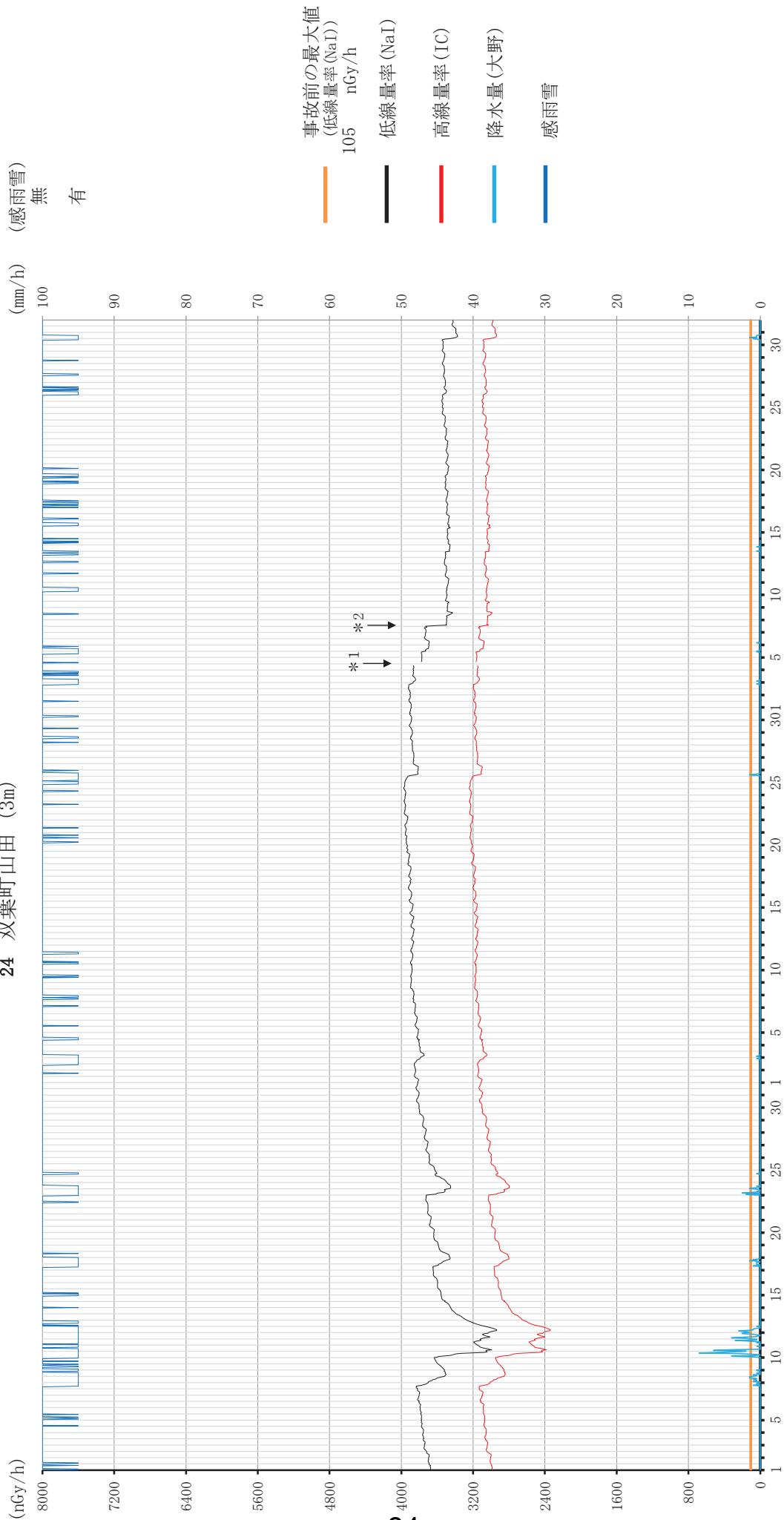

\* 1 12月4日は線量率計点検のため欠測

\* 2 12月7日に電源多重化工事の影響で線量率低下

空間線量率の変動グラフ

25 双葉町郡山 (3m)

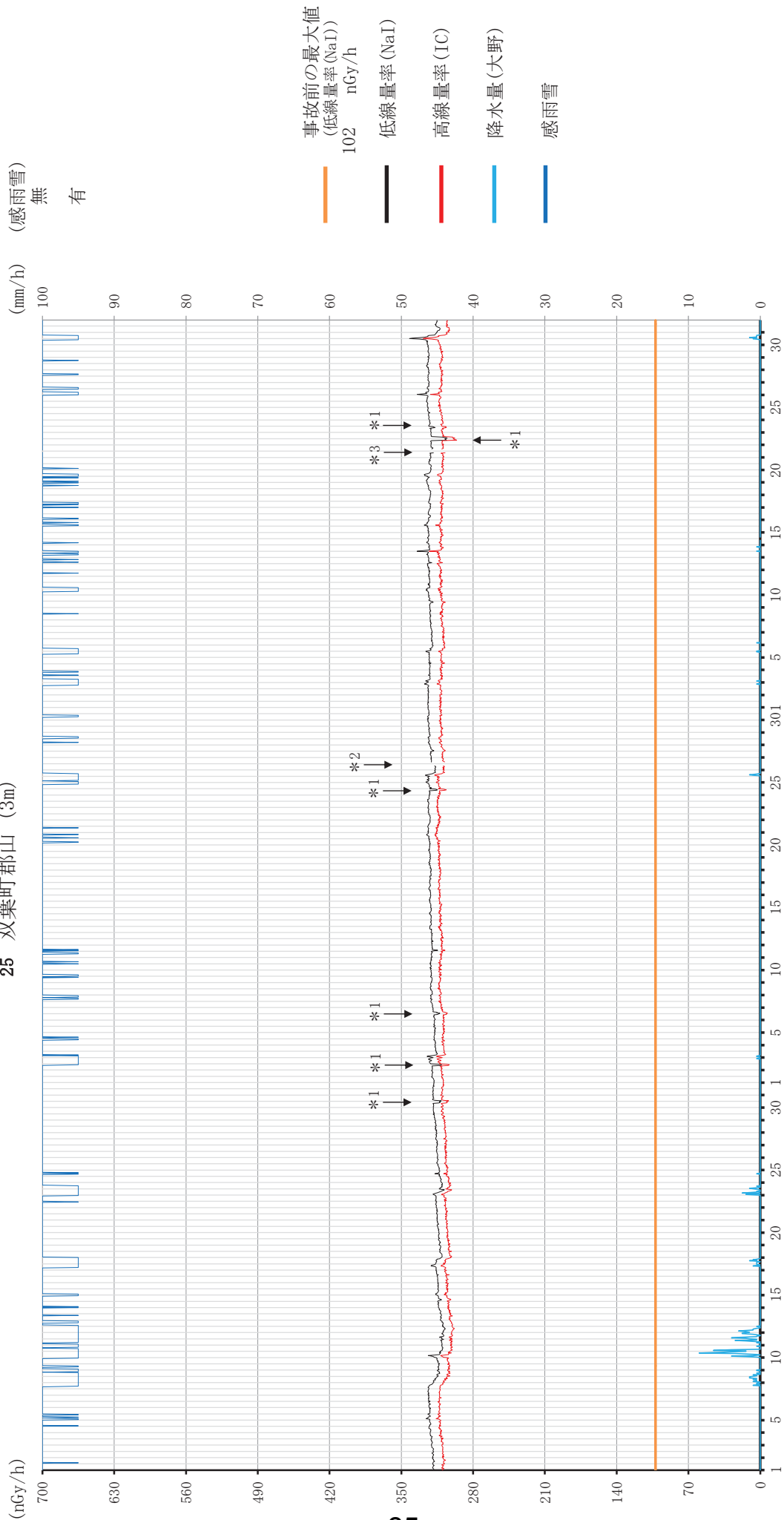

10月

11月

12月

- \* 1 電源多重化工事の影響で線量率低下
- \* 2 11月26日は線量率計点検のため欠測
- \* 3 12月21日は電源多重化工事のため欠測

空間線量率の変動グラフ  
26 双葉町新山 (3m)

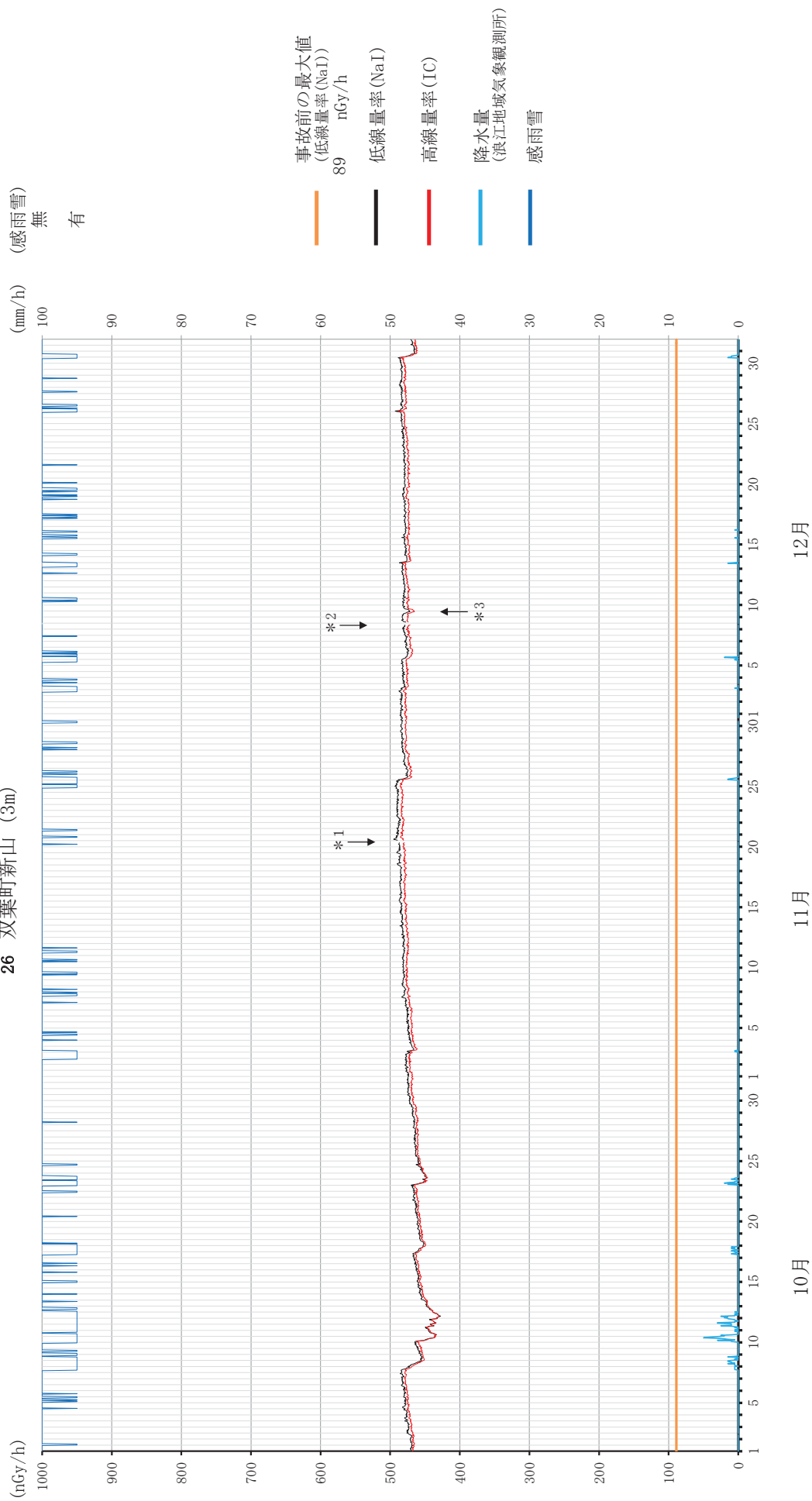

10月 11月 12月

- \* 1 11月20日は線量率計点検のため欠測
- \* 2 12月8日は電源多重化工事のため欠測
- \* 3 12月9日は電源多重化工事の影響で線量率低下



空間線量率の変動グラフ  
27 双葉町上羽鳥 (3m)

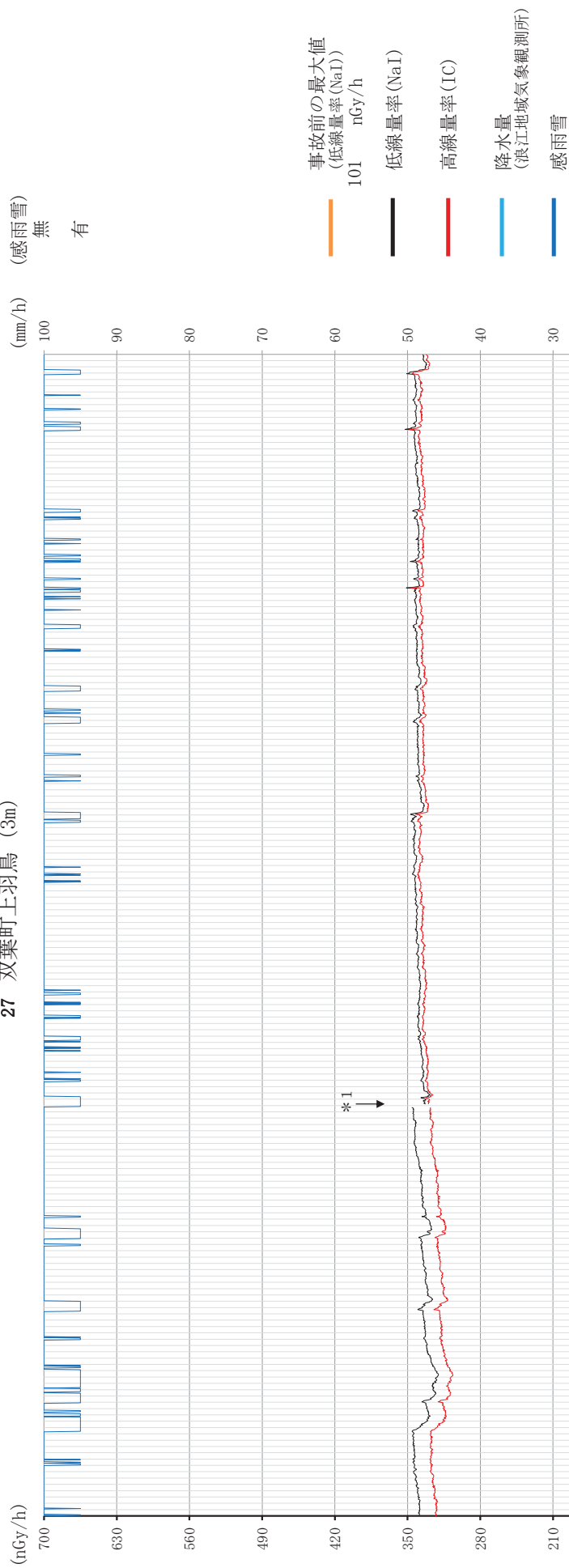

10月

11月

12月

\*1 11月2日は線量率計点検のため欠測

空間線量率の変動グラフ

28 請戸(可搬型モニタリングポスト) (1m)

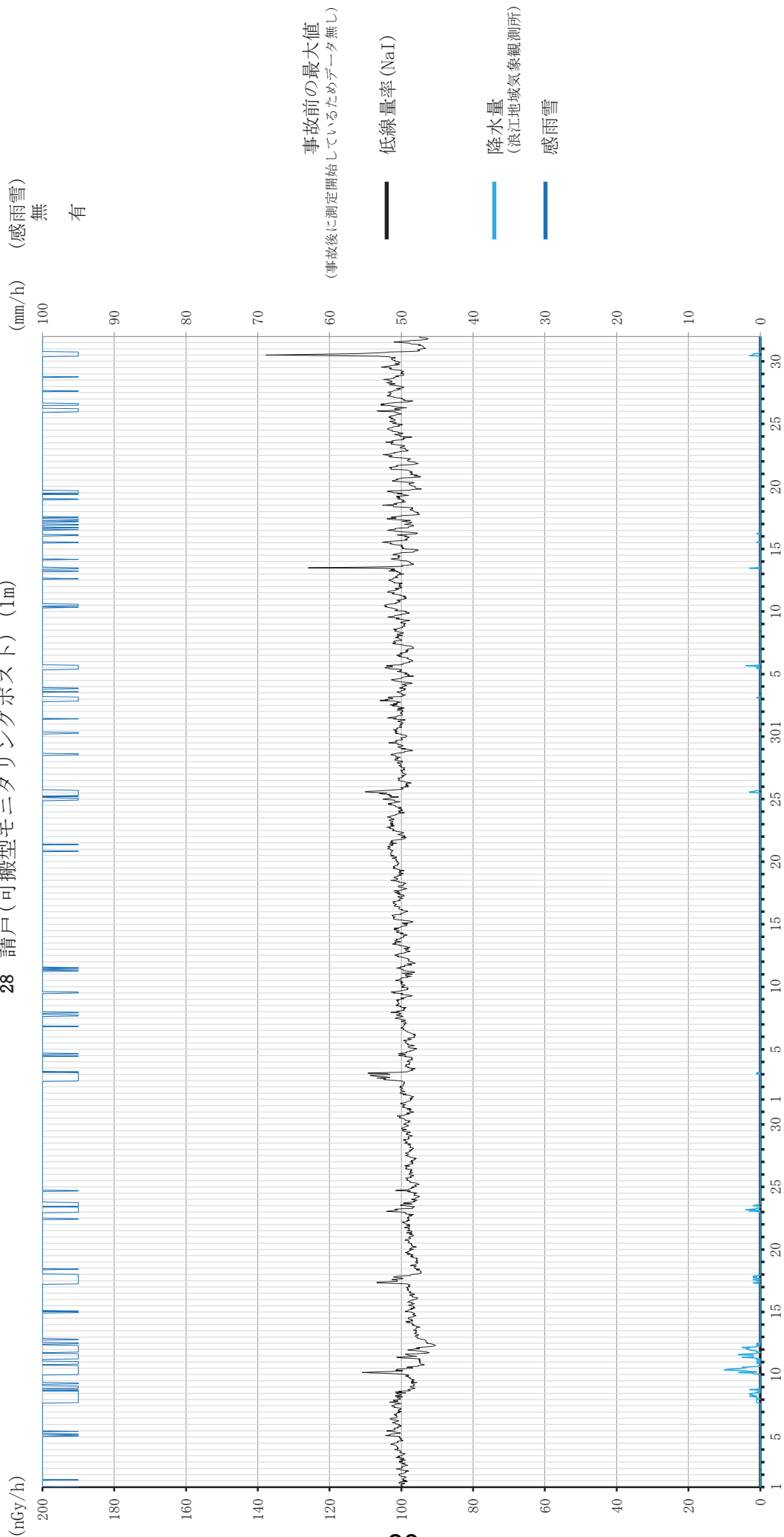

空間線量率の変動グラフ

29 棚塩(可搬型モニタリングポスト) (1m)

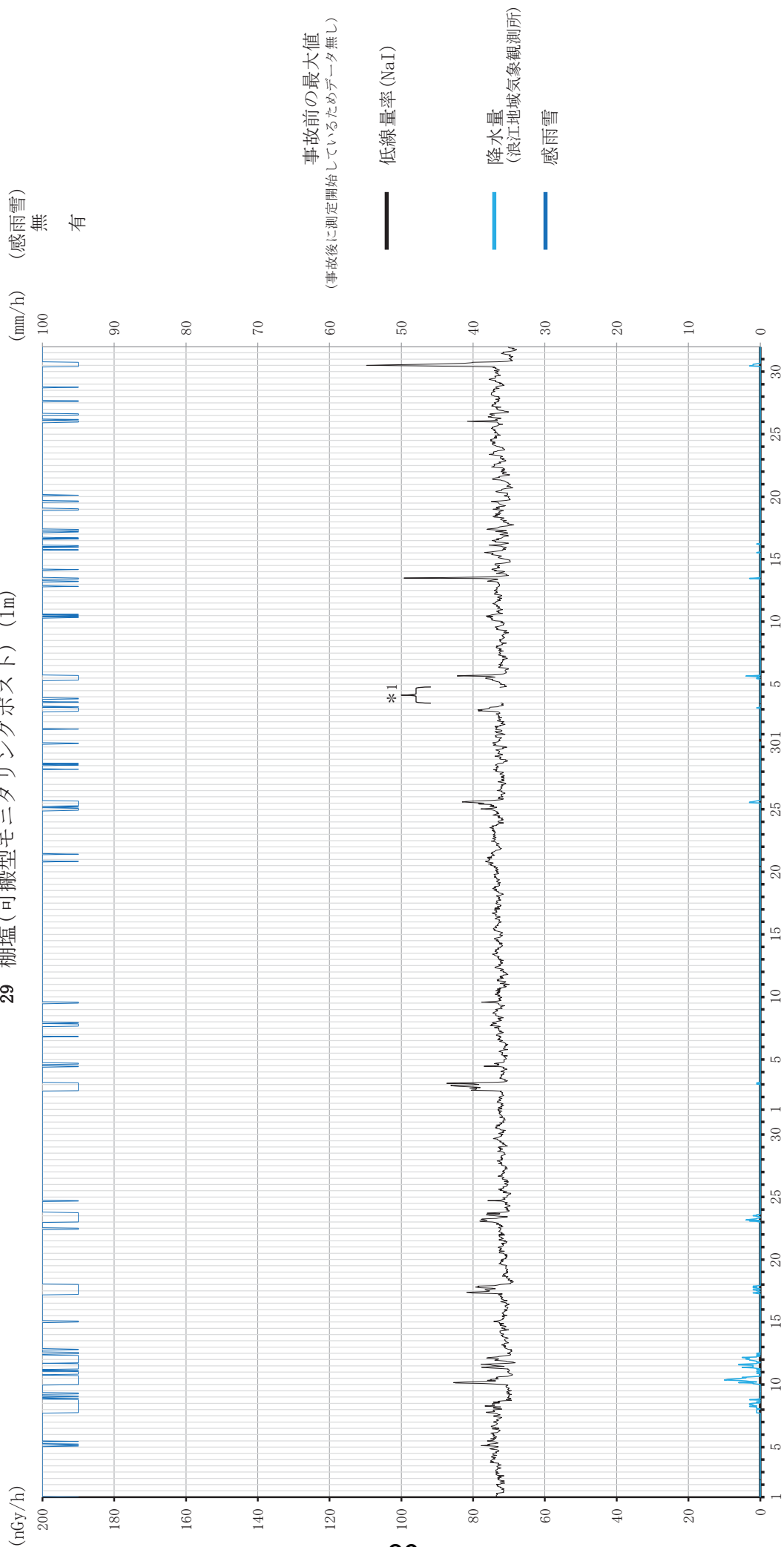

\* 1 12月3~4日は測定機器の検出部故障のため欠測

空間線量率の変動グラフ

30 浪江町浪江 (3m)

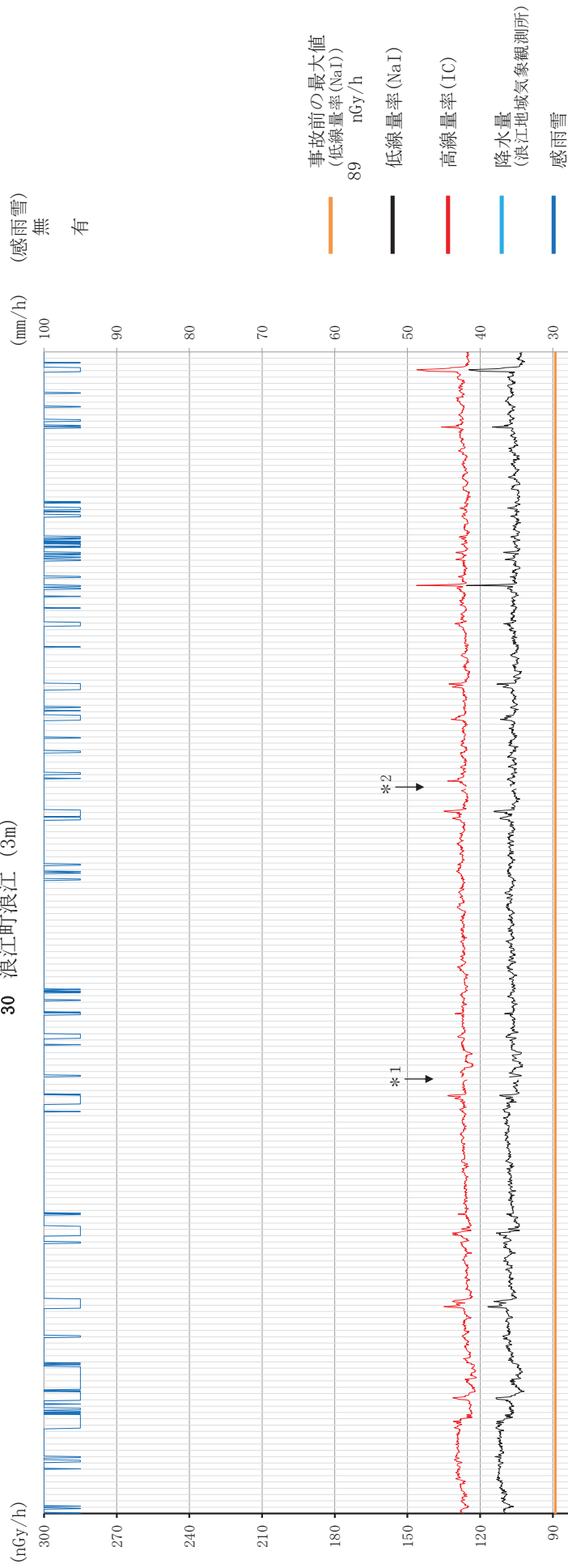

10月 11月 12月

\*1 11月4日は電源多重化工事のため欠測  
 \*2 11月27日は線量率点検のため欠測

空間線量率の変動グラフ  
31 浪江町幾世橋 (3m)

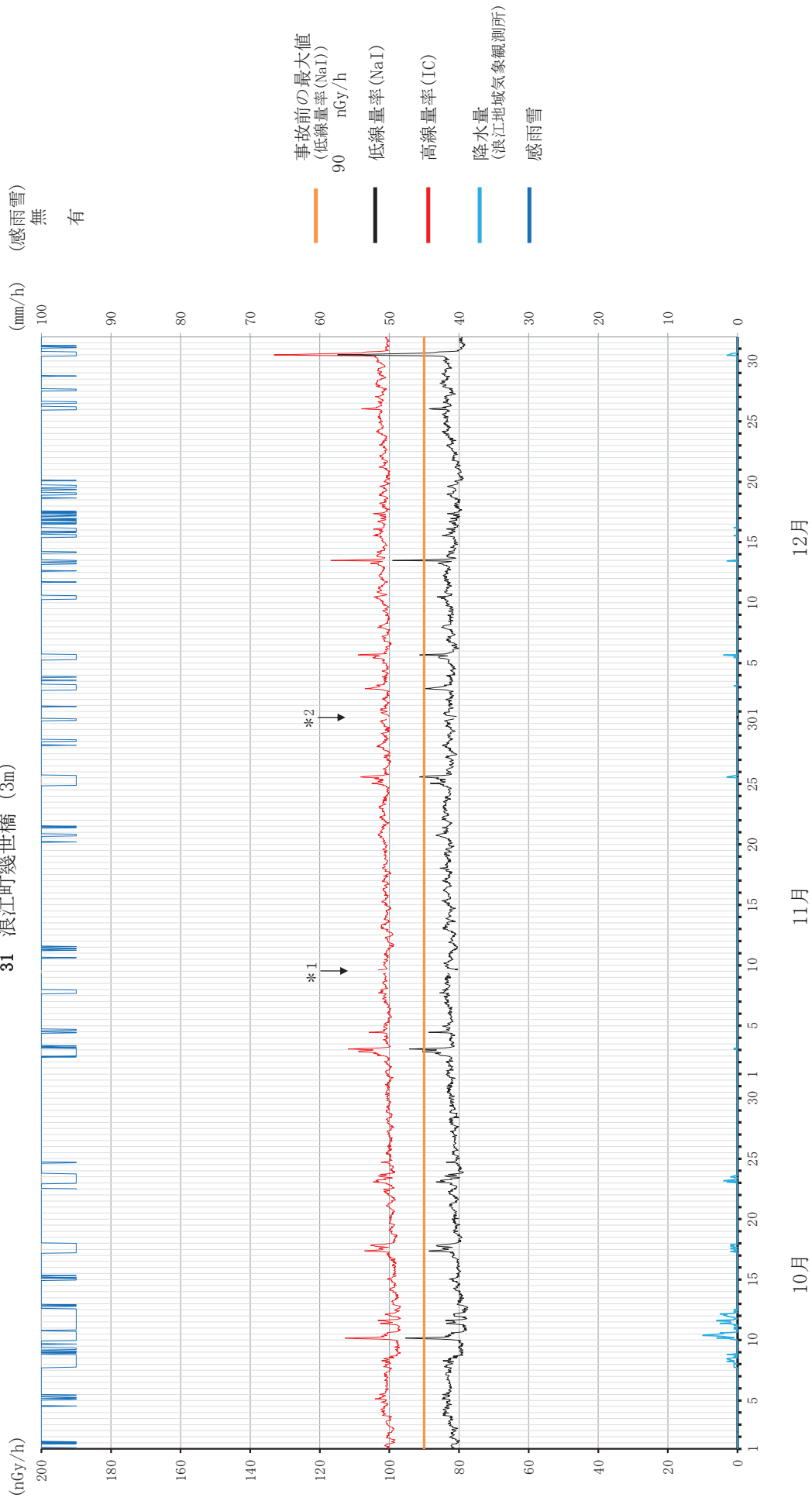

10月  
\*1 11月9日は電源多重化工事のため欠測  
\*2 11月30日は線量率計点検のため欠測

11月  
12月

空間線量率の変動グラフ

32 浪江町大柵ダム (1m)

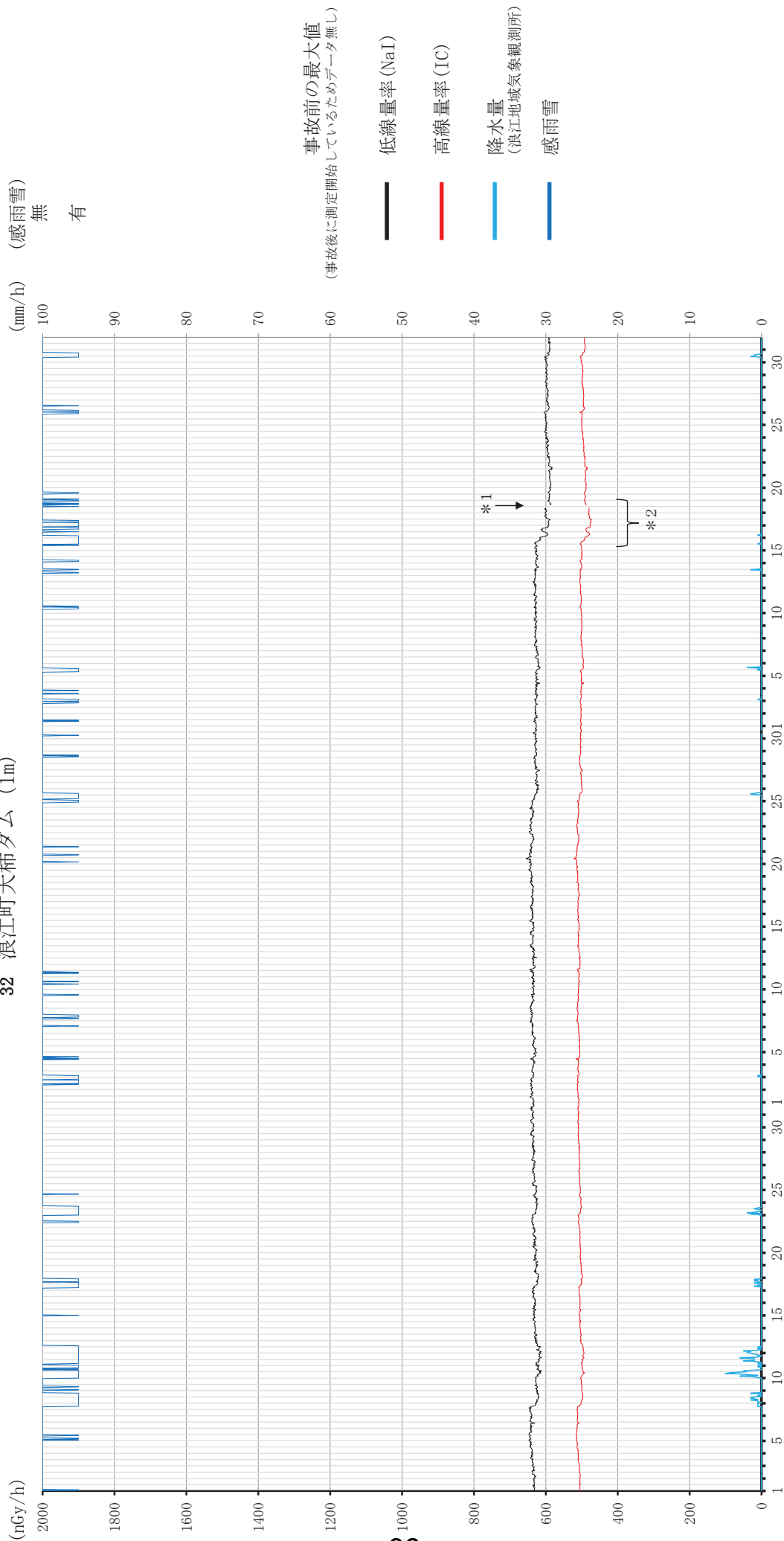

10月

11月

12月

\* 1 12月18日は線量率計点検のため欠測

\* 2 積雪のため線量率低下

空間線量率の変動グラフ  
33 浪江町南津島 (1m)

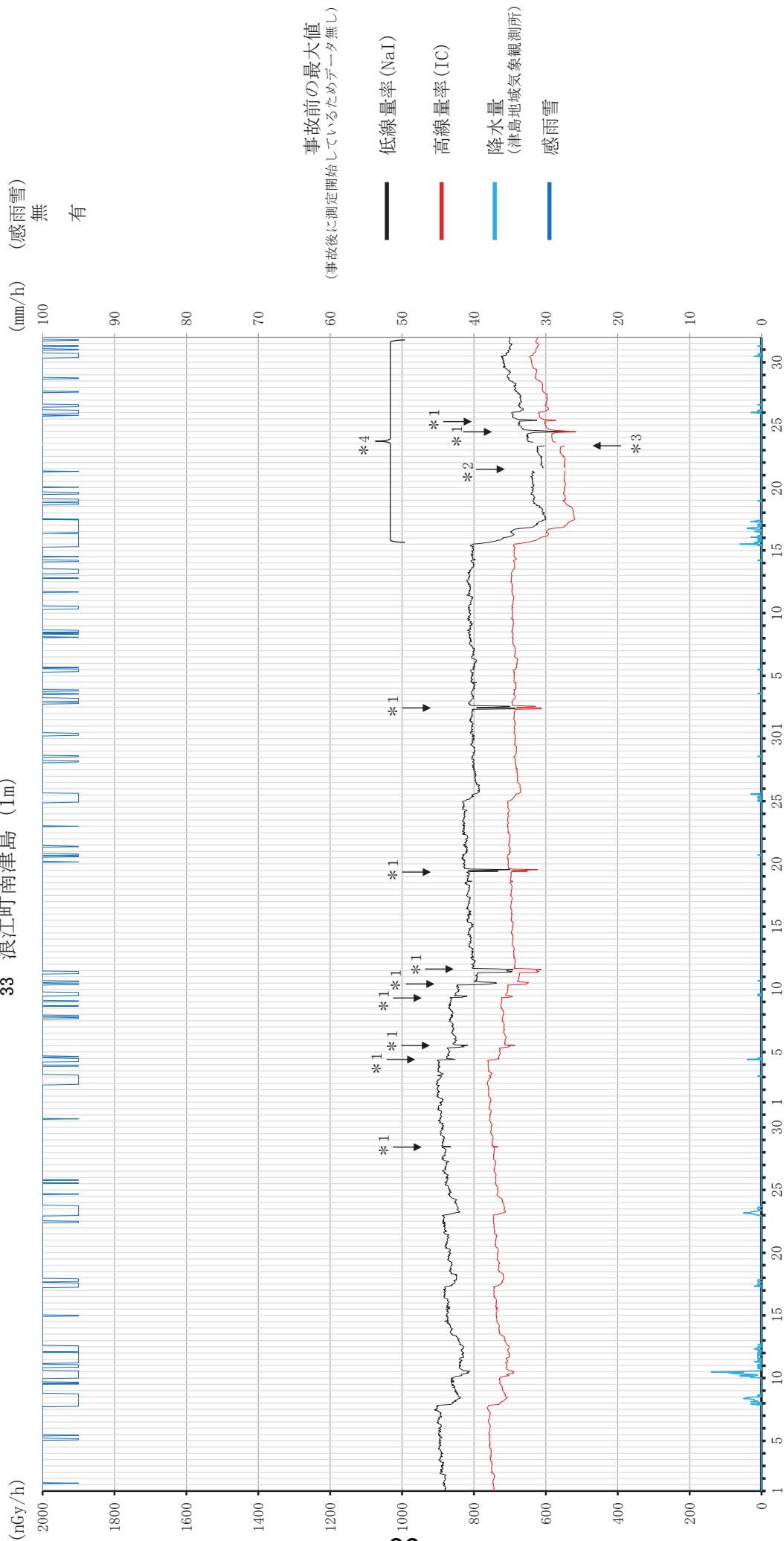

- \* 1 電源多重化工事の影響で線量率低下
- \* 2 12月21日は線量率計点検のため欠測
- \* 3 12月23日は電源多重化工事のため欠測
- \* 4 積雪のため線量率低下

空間線量率の変動グラフ

34 葛尾村夏湯 (1m)

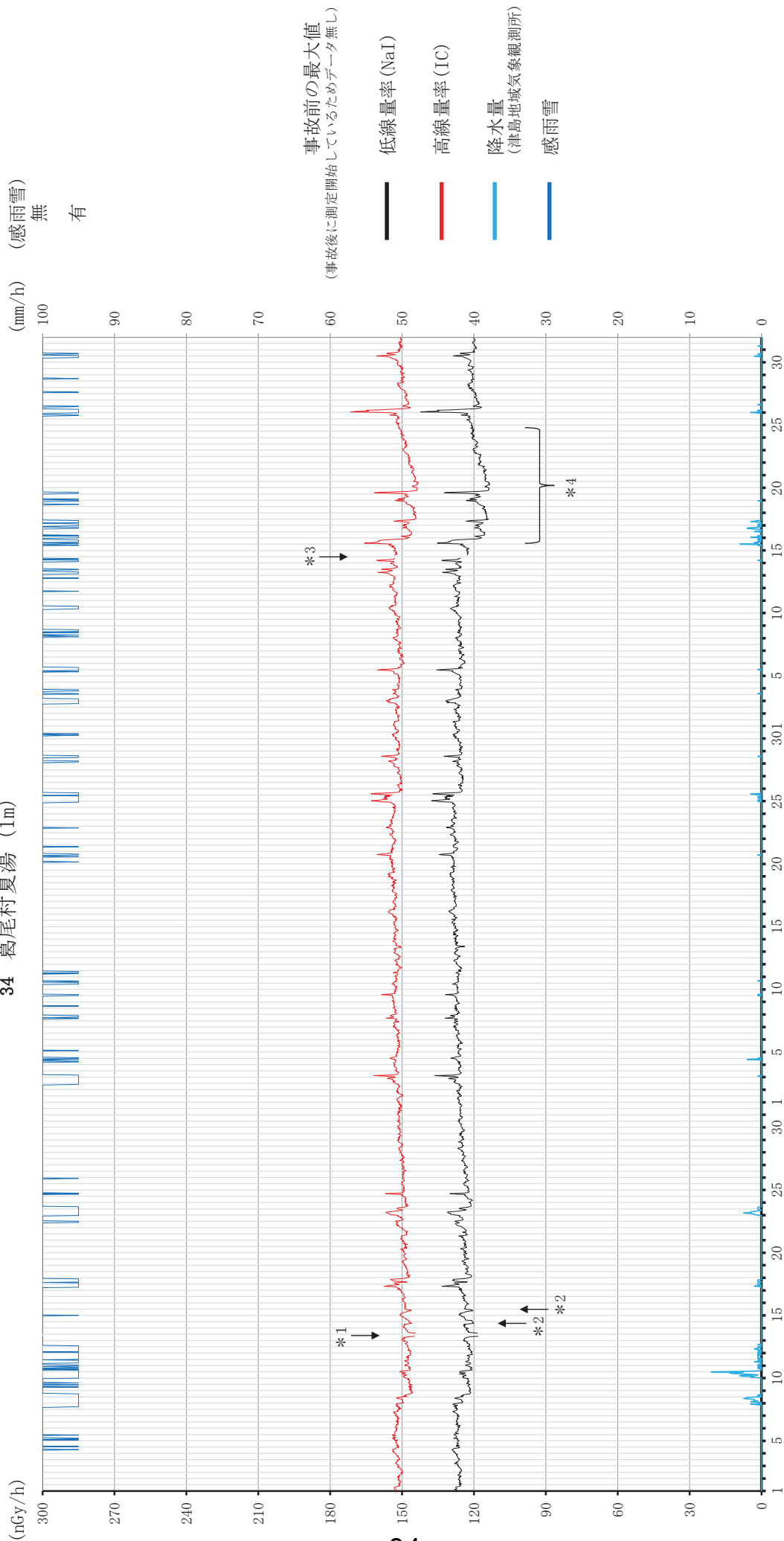

11月

12月

- \* 1 10月13日は電源多重化工事のため欠測
- \* 2 10月14日、15日は電源多重化工事の影響で線量率低下
- \* 3 12月14日は線量率計点検のため欠測
- \* 4 積雪のため線量率低下



空間線量率の変動グラフ  
35 南相馬市泉沢 (1m)

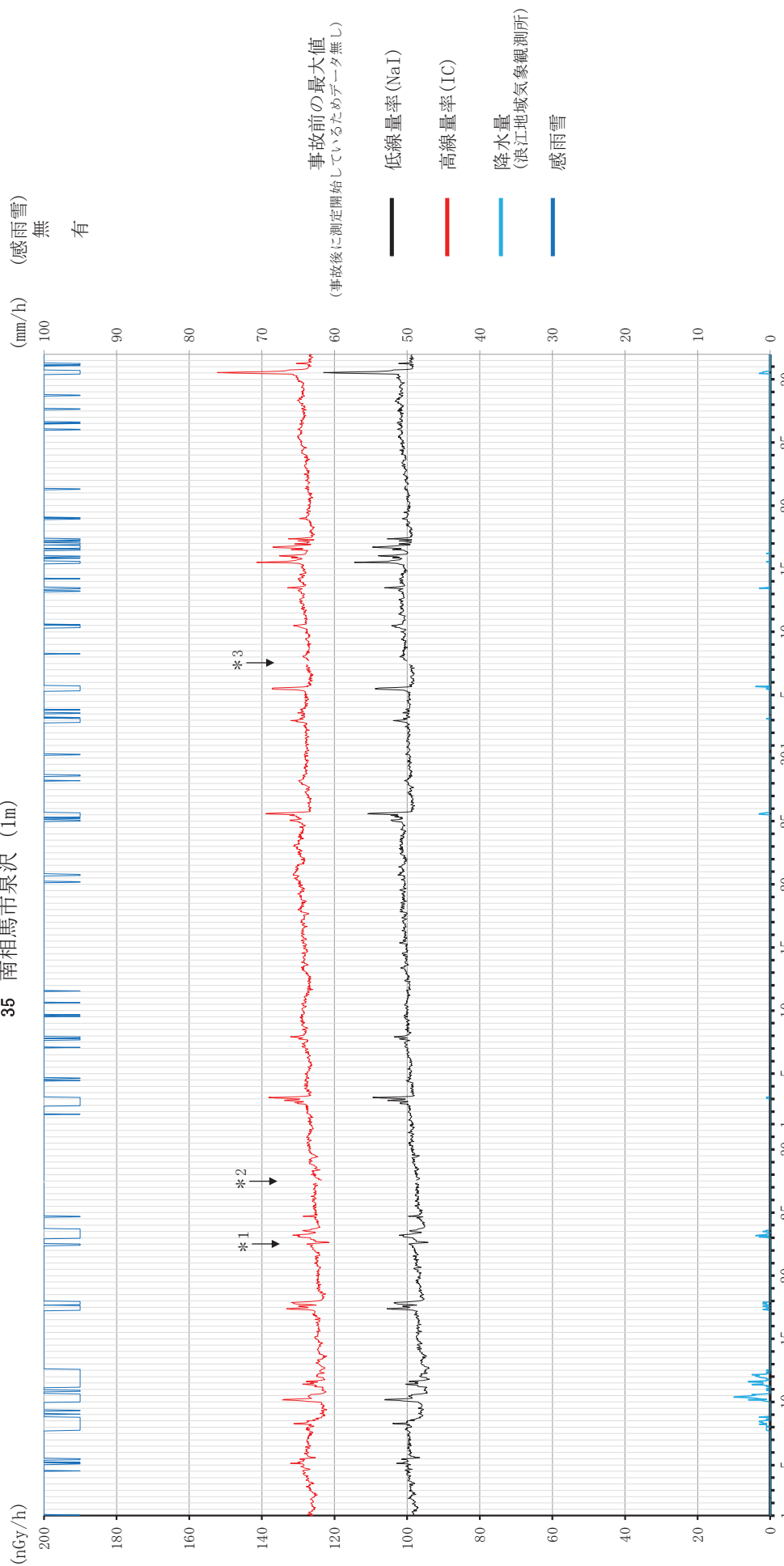

10月 11月 12月

- \* 1 10月22日は局舎周辺車両駐車による遮へいの影響で線量率低下
- \* 2 10月27日は電源多重化工事のため欠測
- \* 3 12月7日は線量率計点検のため欠測

空間線量率の変動グラフ  
36 南相馬市横川ダム (1m)

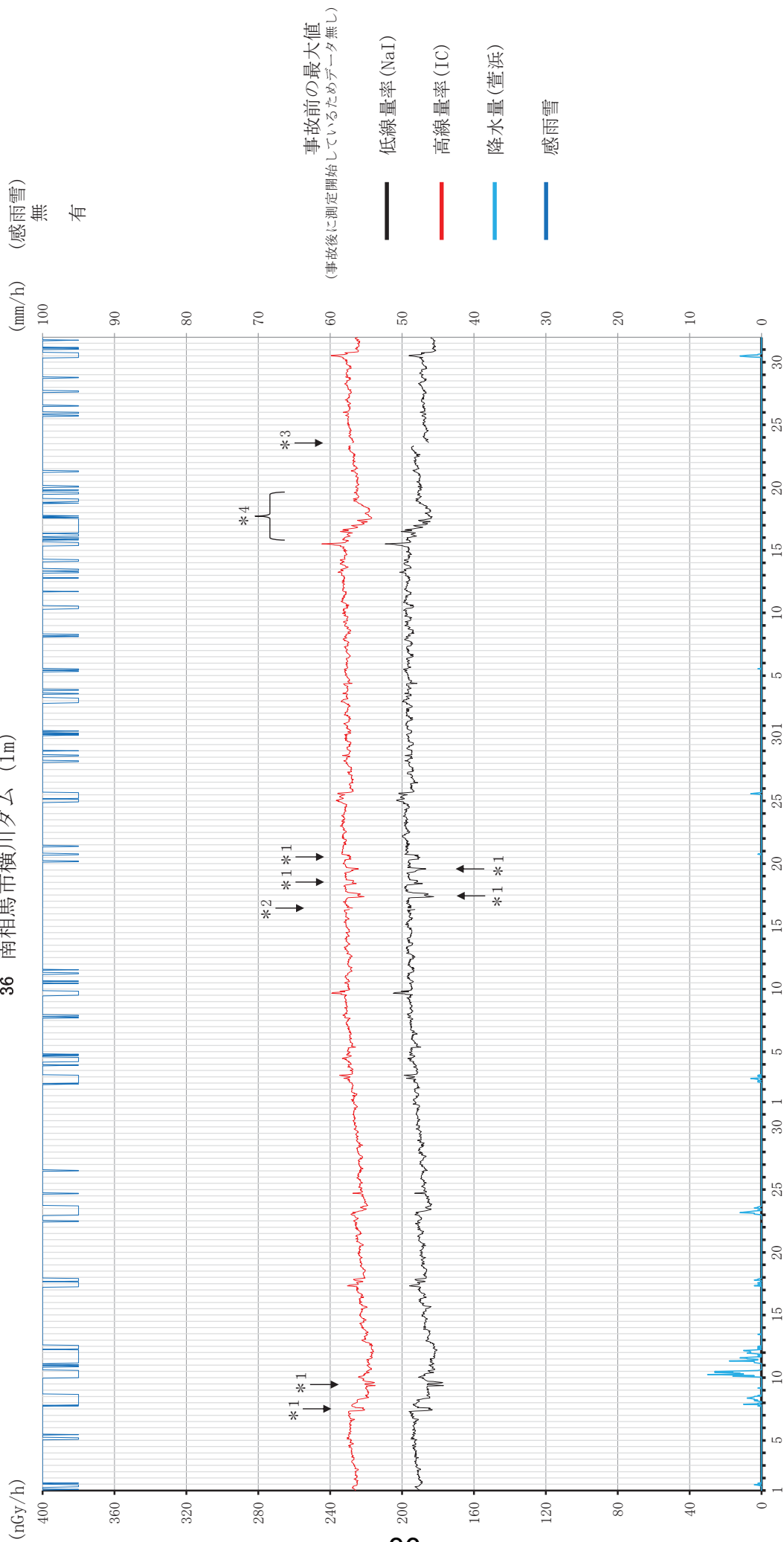

10月

11月

12月

- \* 1 10月7日、9日、11月17日、18日、19日、20日は電源多重化工事の影響で線量率低下
- \* 2 11月16日は電源多重化工事のため欠測
- \* 3 12月23日は線量率計点検のため欠測
- \* 4 積雪のため線量率低下

空間線量率の変動グラフ  
37 南相馬市萱浜 (1m)

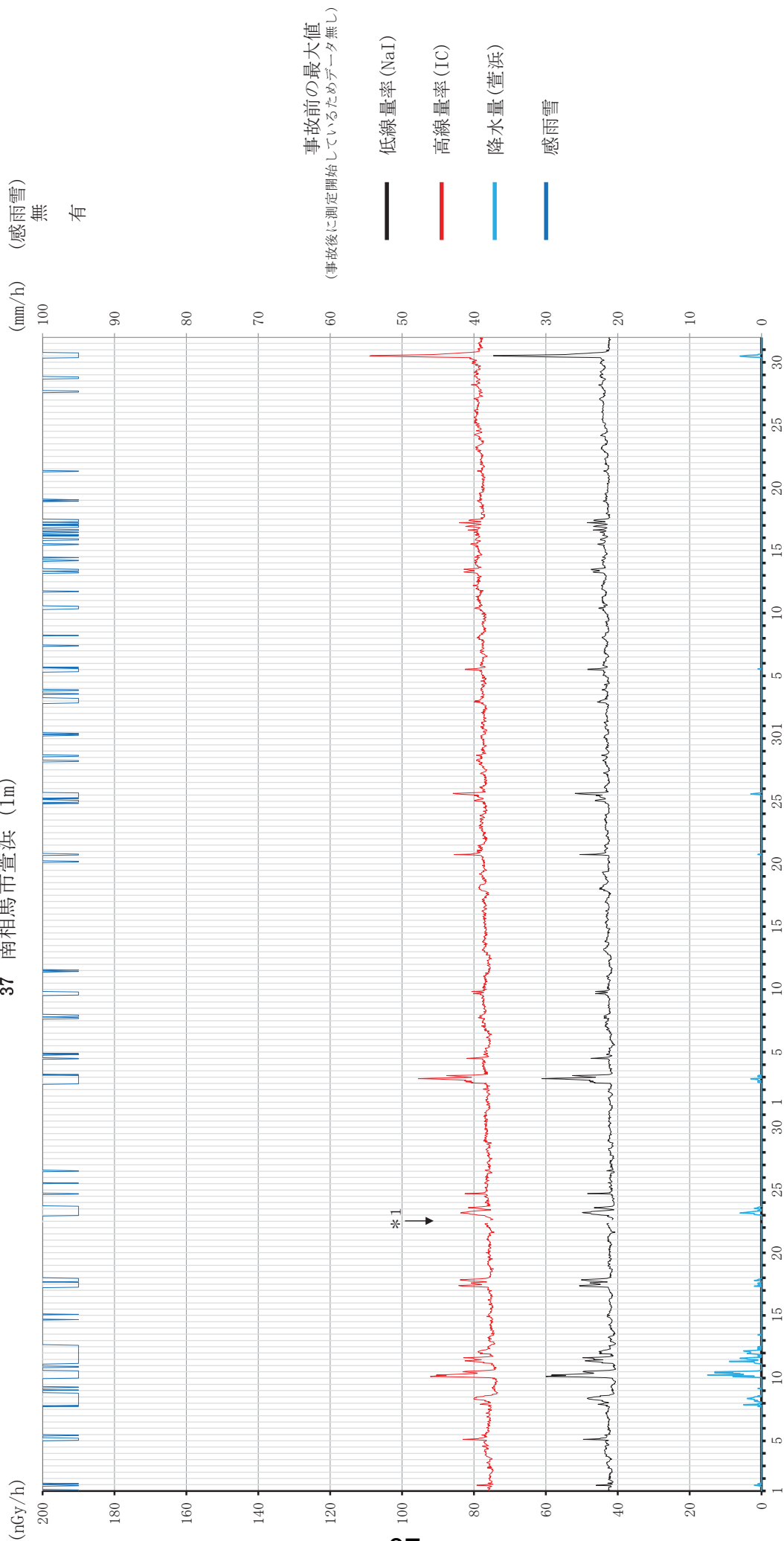

\* 1 10月22日は電源多重化工事のため欠測

空間線量率の変動グラフ  
38 飯館村伊丹沢 (1m)

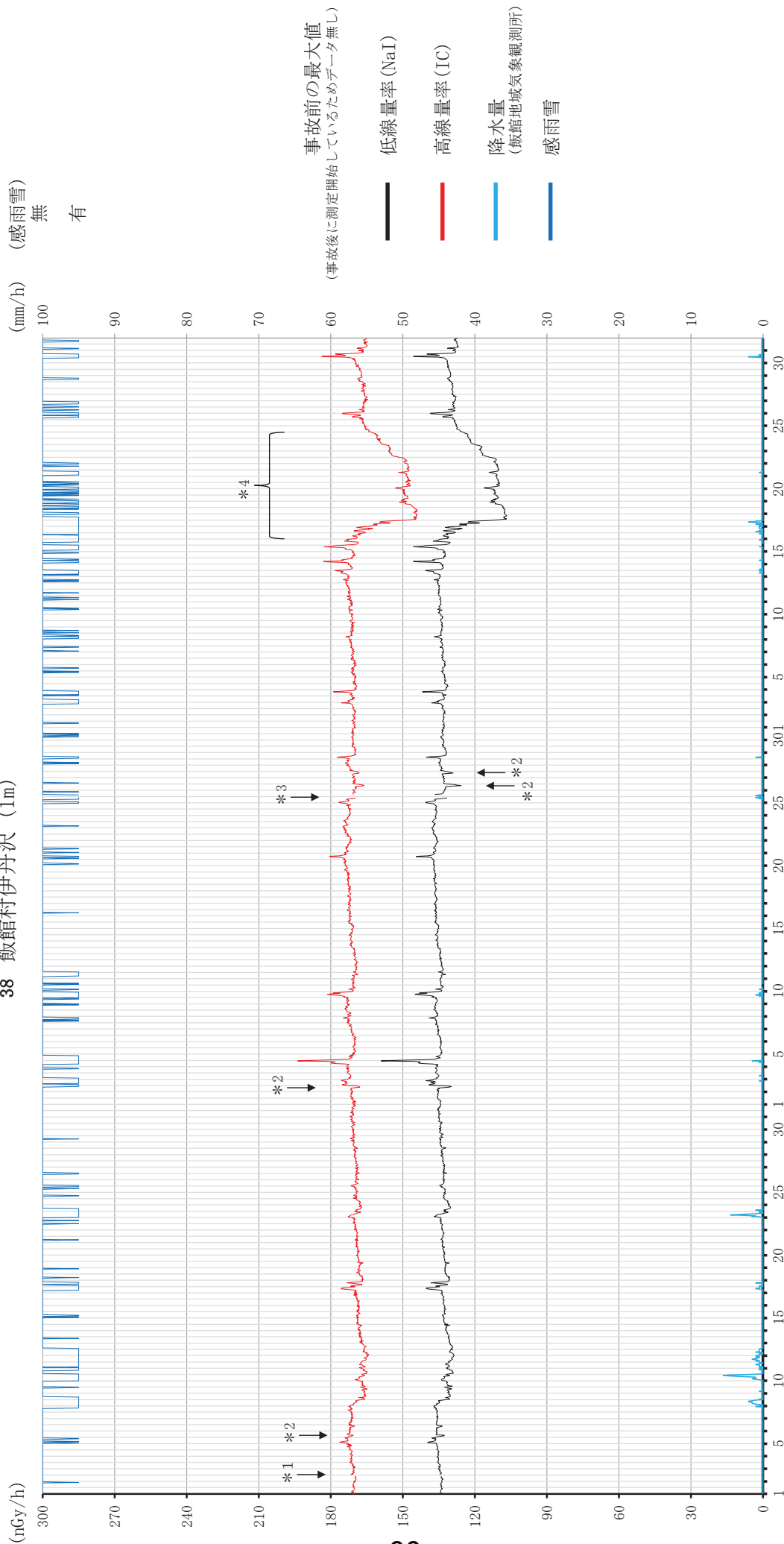

12月

11月

10月

- \* 1 10月2日は線量率計点検のため欠測
- \* 2 電源多重化工事の影響で線量率低下
- \* 3 11月25日は電源多重化工事のため欠測
- \* 4 積雪のため線量率低下

空間線量率の変動グラフ

39 川俣町山木屋 (1m)

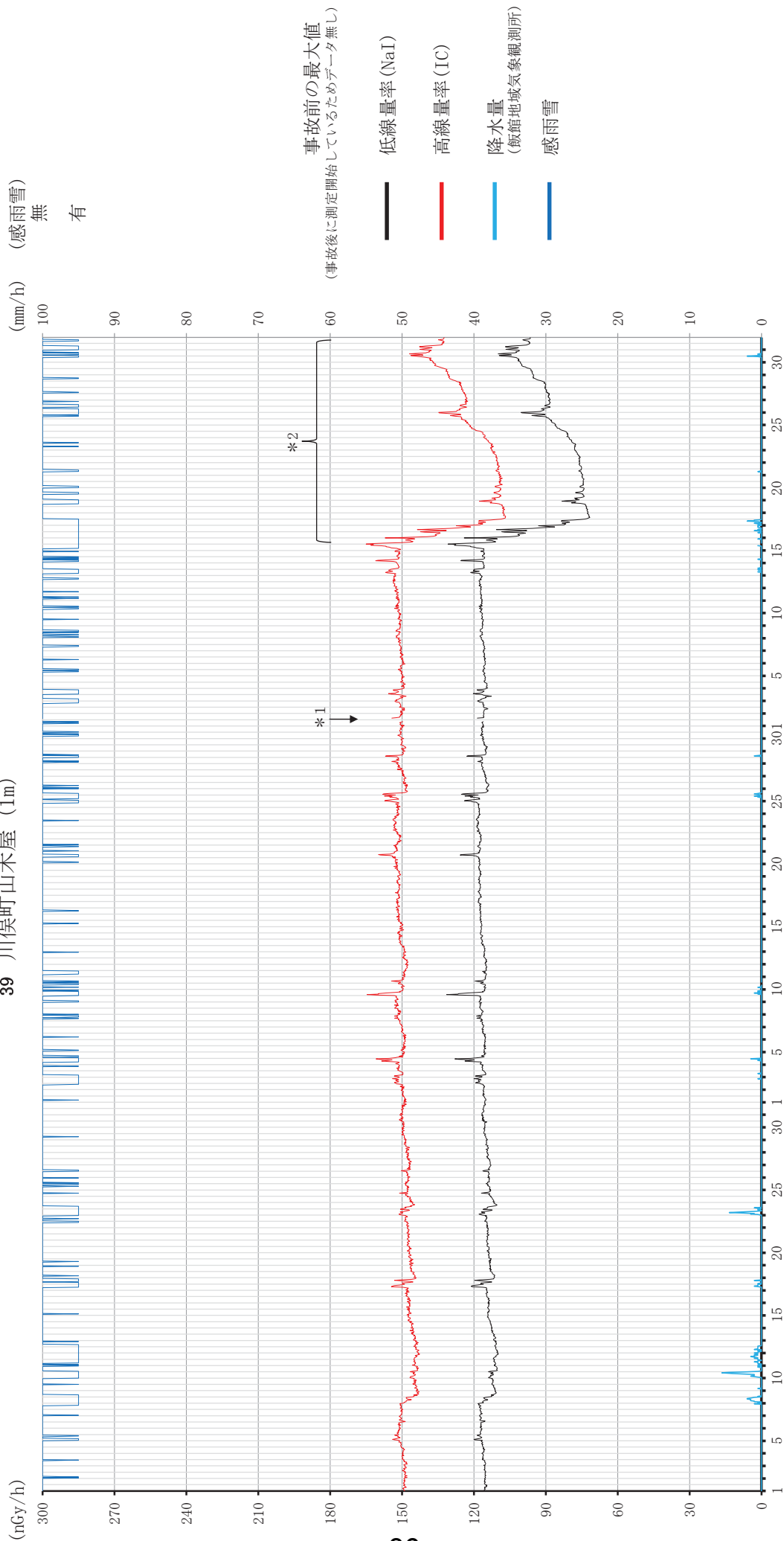

\* 1 12月1日は電源多重化工事のため欠測

\* 2 積雪のため線量率低下

# 大気浮遊じんの全アルファ及び全ベータ放射能の推移

1 いわき市小川  
(令和2年10月1日～12月31日)

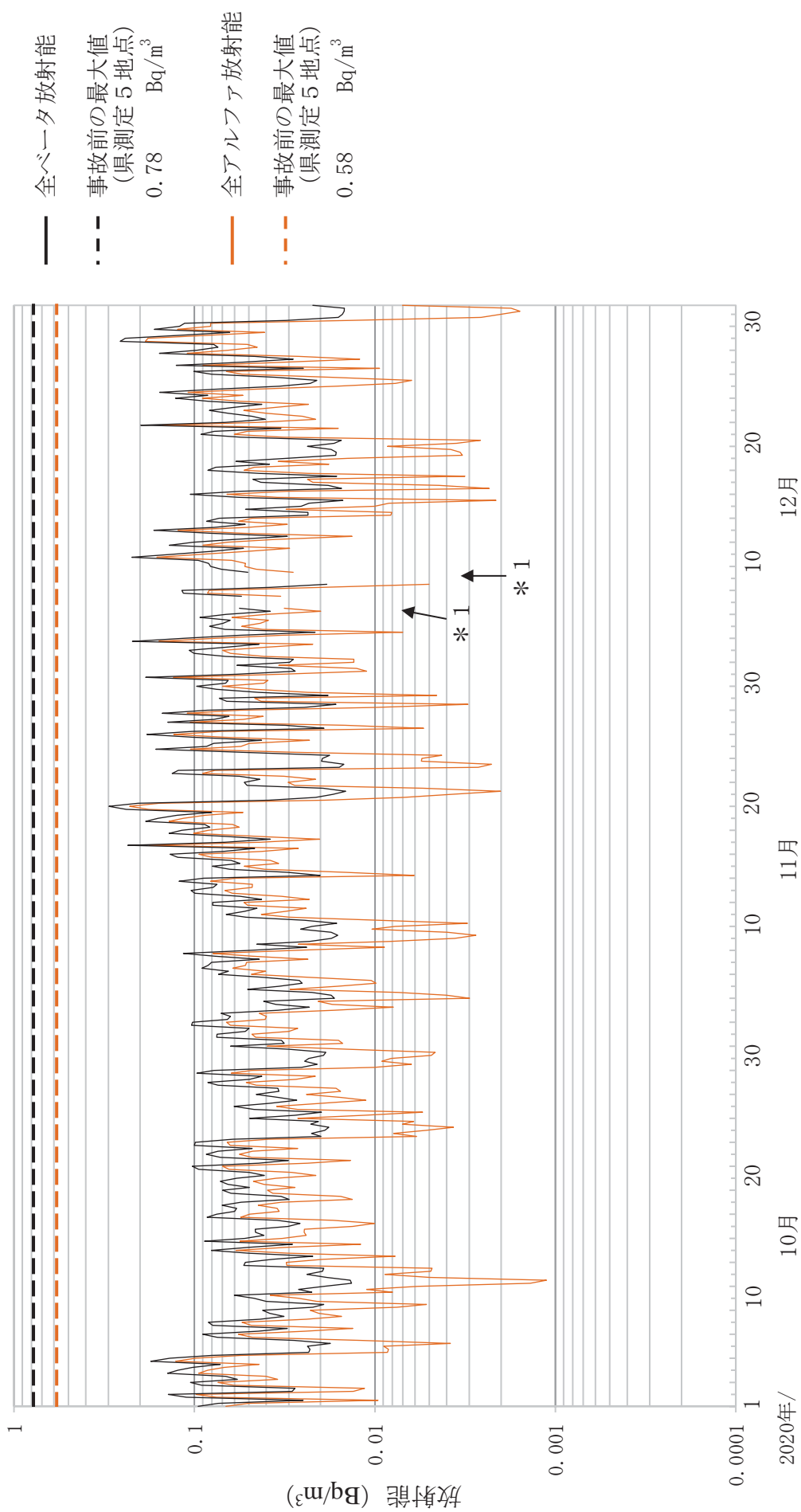

# 大気浮遊じんの全アルファ及び全ベータ放射能の推移

2 田村市都路馬洗戸  
(令和2年10月1日～12月31日)

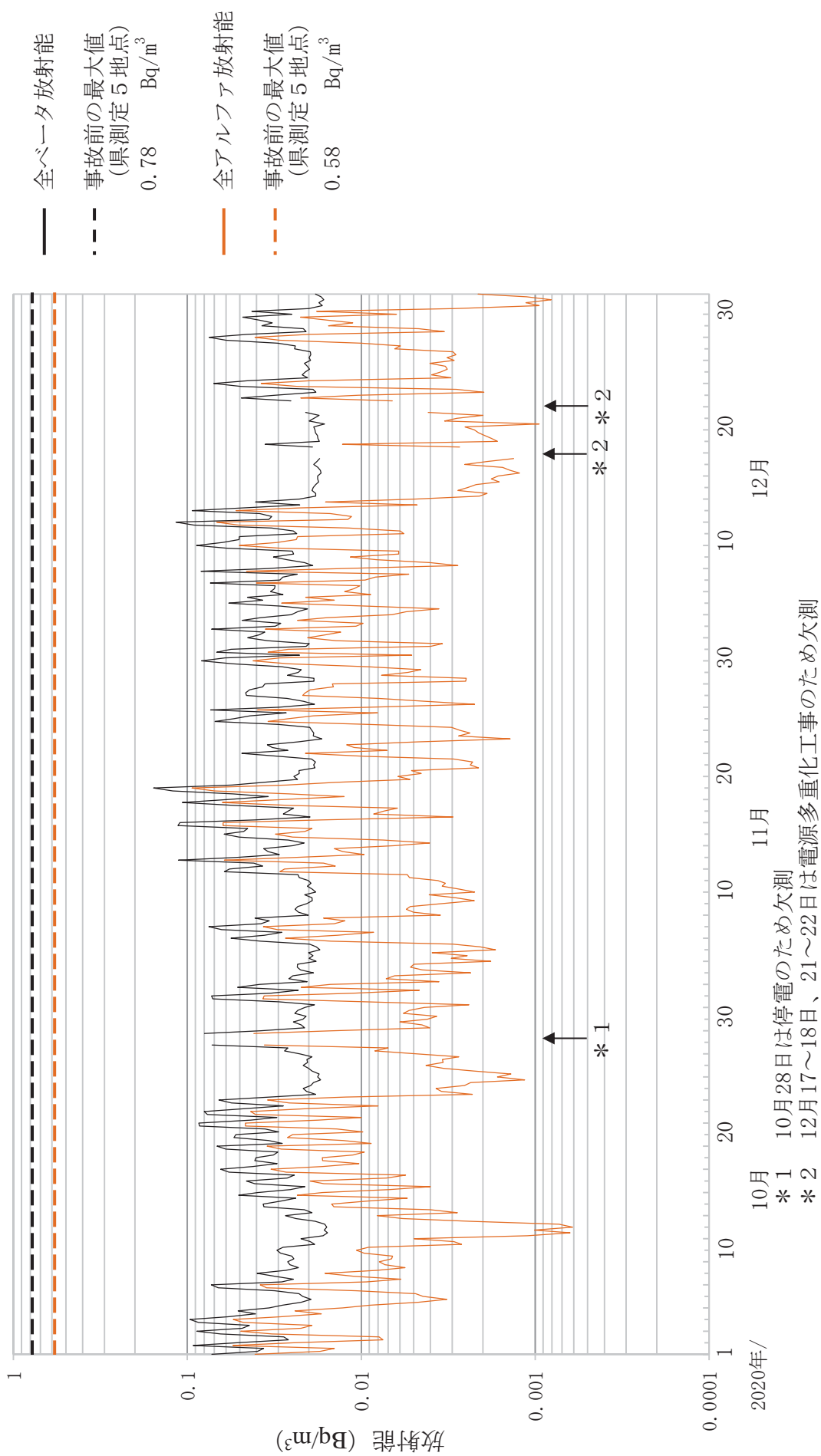

# 大気浮遊じんの全アルファ及び全ベータ放射能の推移

3 広野町小滝平  
(令和2年10月1日～12月31日)

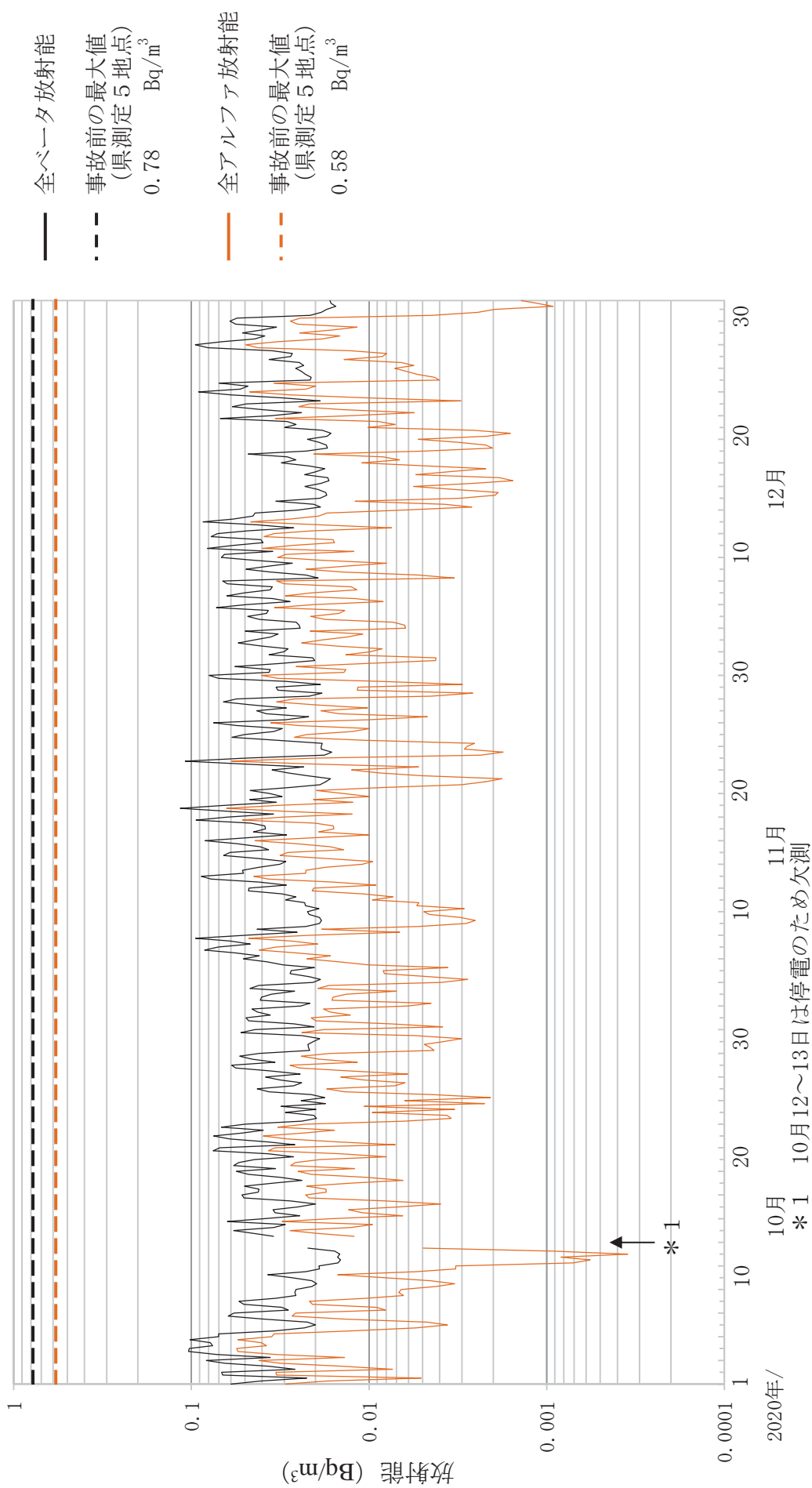



# 大気浮遊じんの全アルファ及び全ベータ放射能の推移

4 檜葉町木戸ダム  
(令和2年10月1日～12月31日)

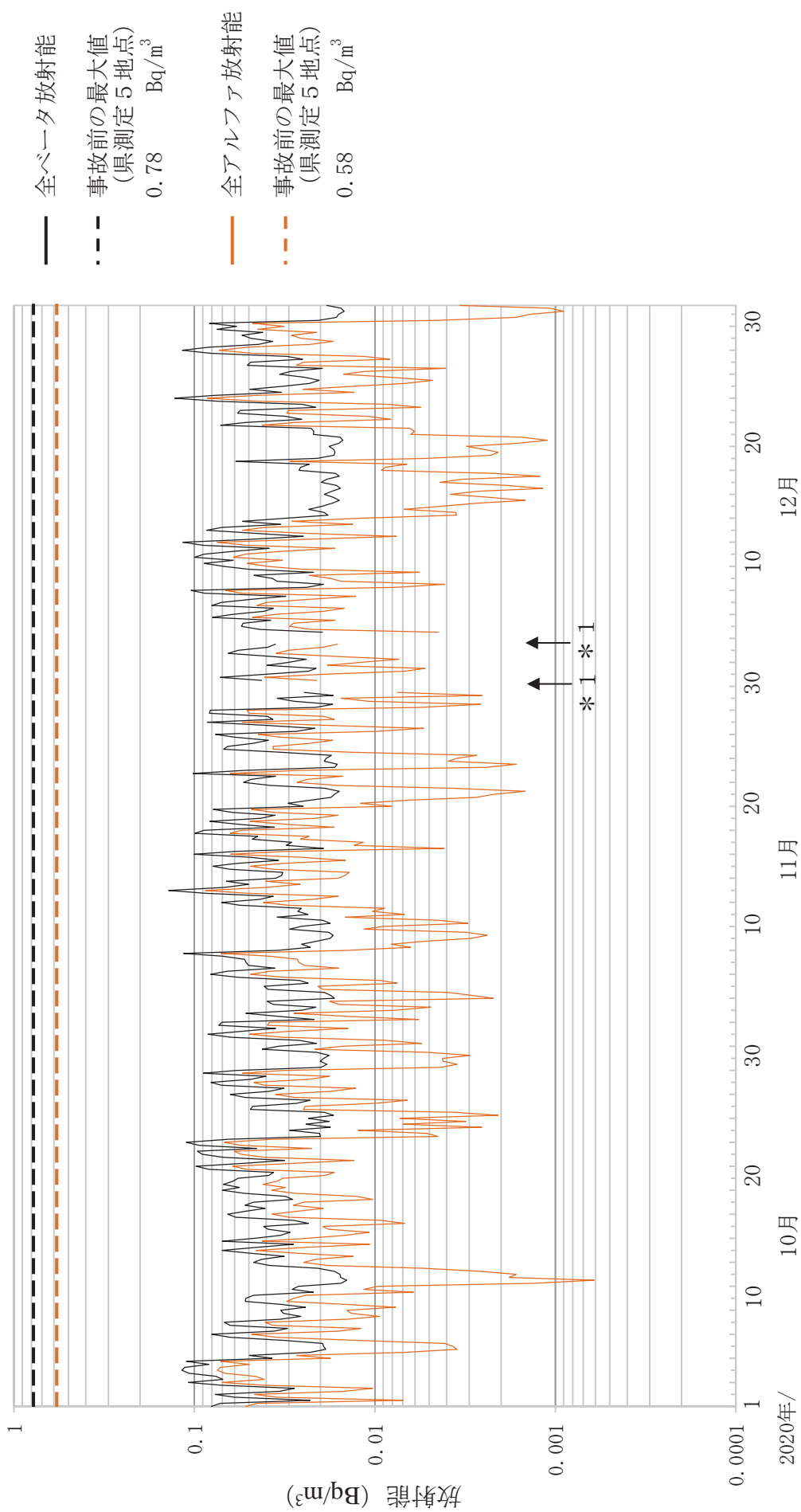

# 大気浮遊じんの全アルファ及び全ベータ放射能の推移

5 檜葉町繁岡  
(令和2年10月1日～12月31日)

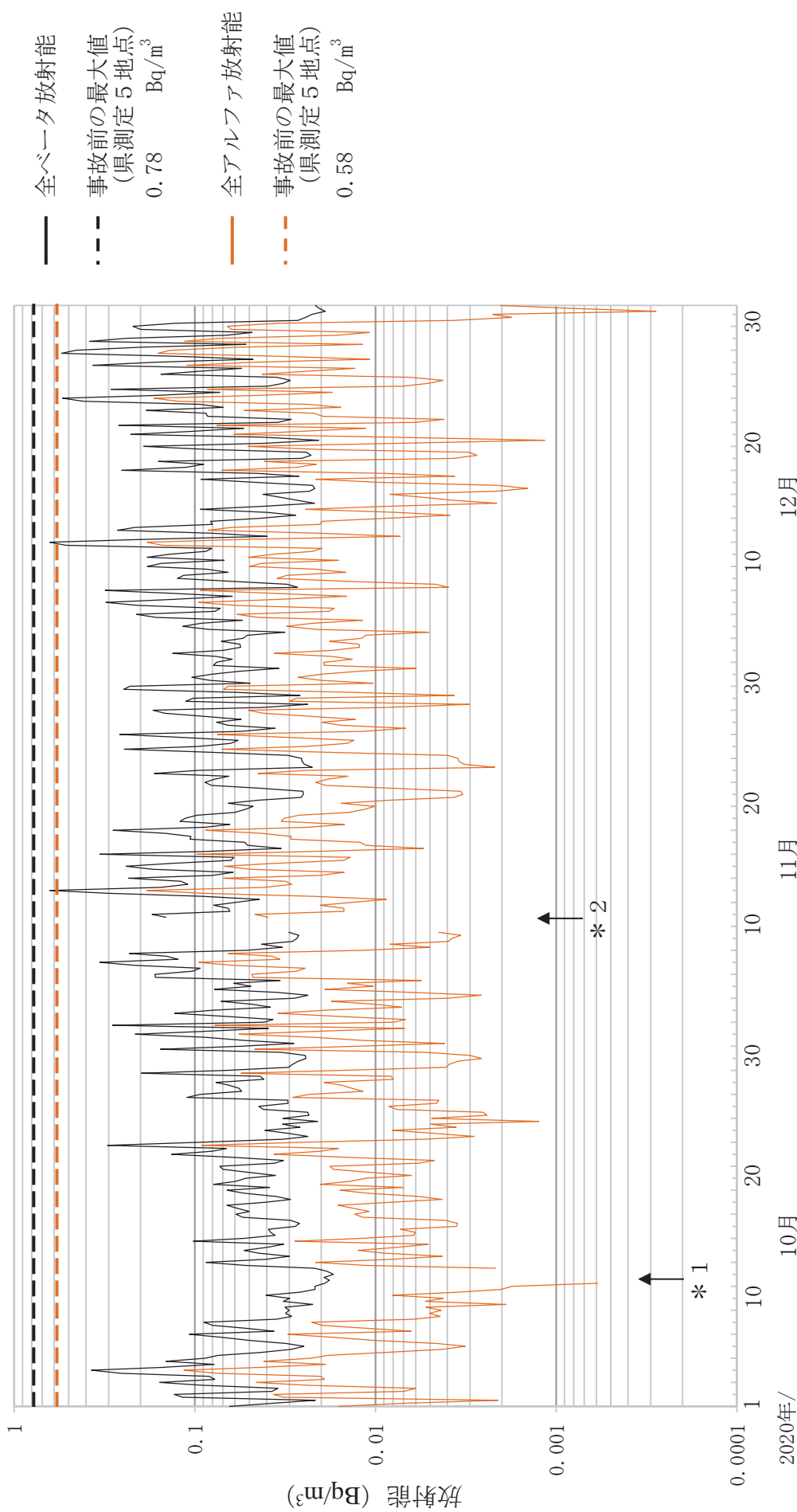

\* 1 全アルファ放射能が表示されていない箇所は検出下限値 (0.0002Bq/m<sup>3</sup>) 未満  
\* 2 11月9～10日は電源多重化工事のため欠測

# 大気浮遊じんの全アルファ及び全ベータ放射能の推移

6 富岡町富岡  
(令和2年10月1日～12月31日)

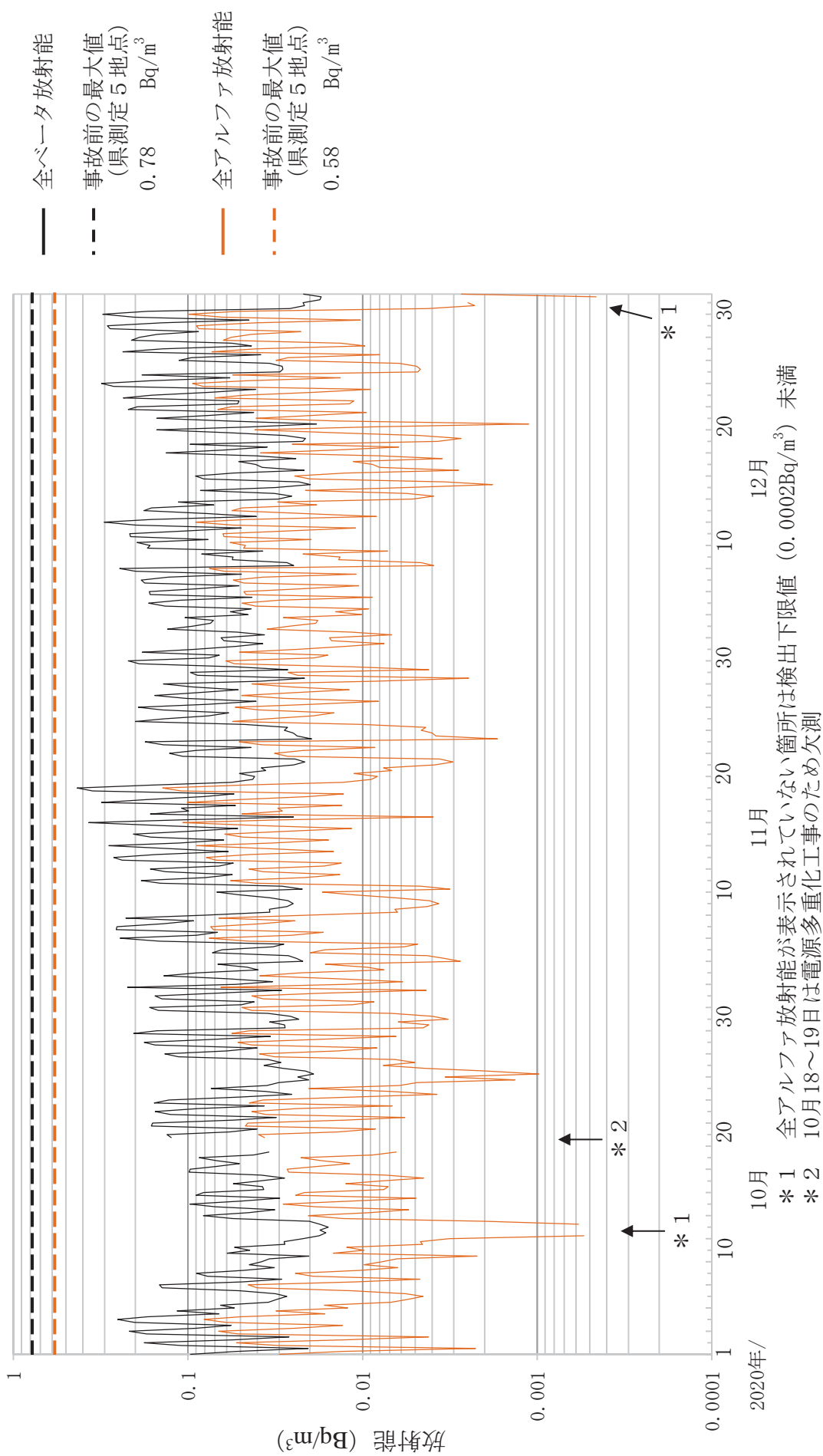

# 大気浮遊じんの全アルファ及び全ベータ放射能の推移

7 川内村下川内  
(令和2年10月1日～12月31日)

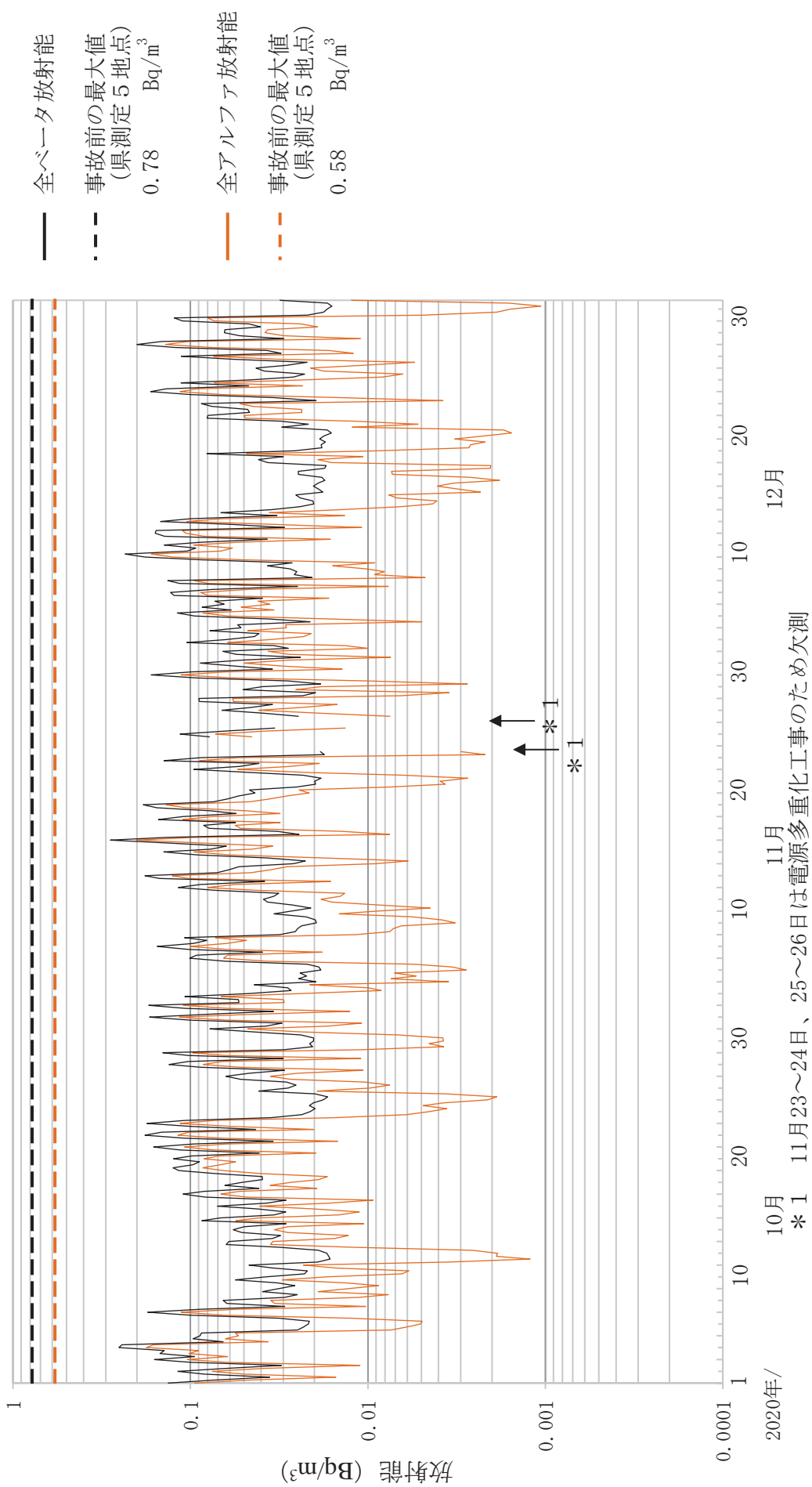

# 大気浮遊じんの全アルファ及び全ベータ放射能の推移

8 大熊町大野  
(令和2年10月1日～12月31日)

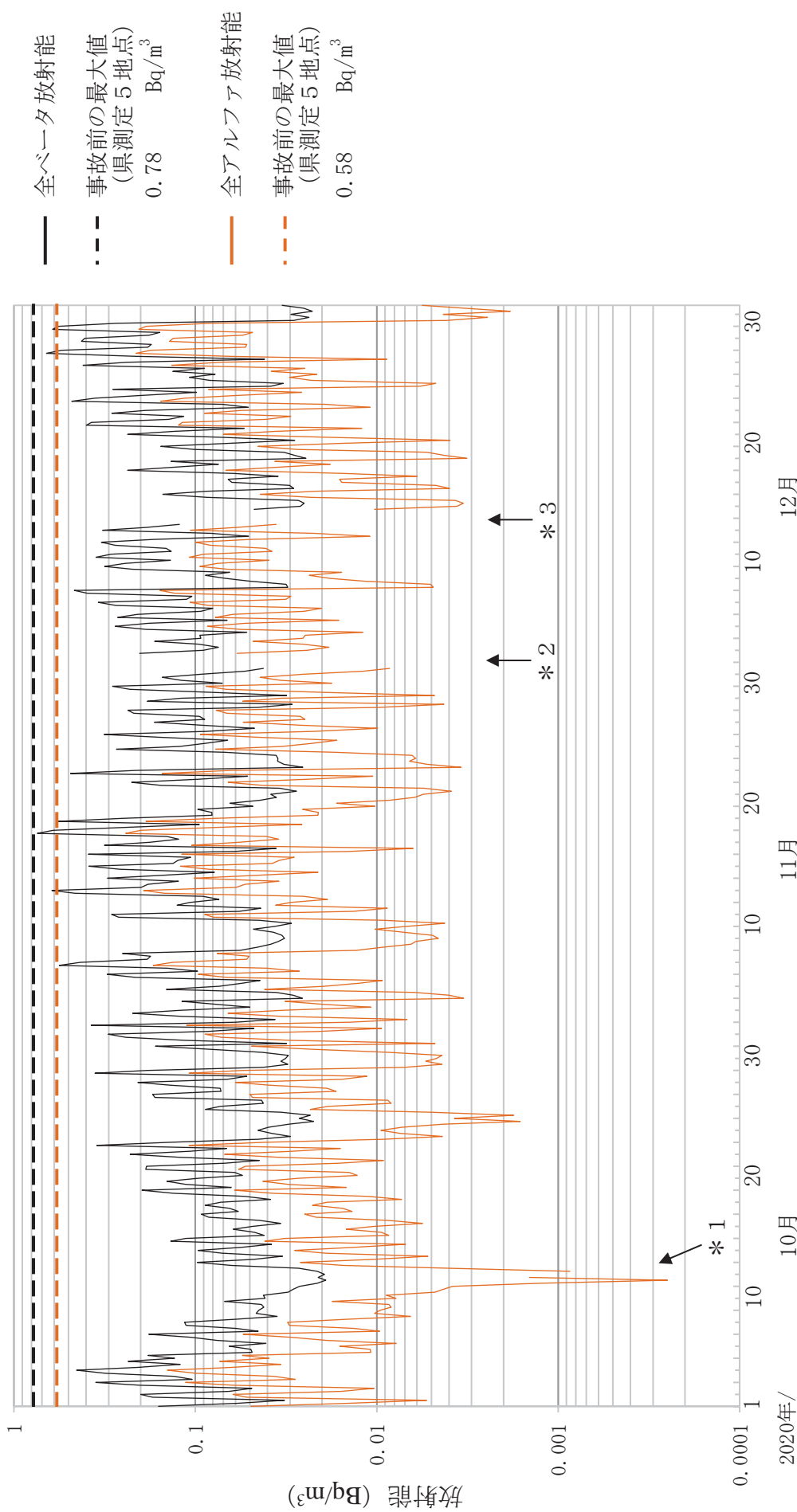

10月 \*1 全アルファ放射能が表示されていない箇所は検出下限値 (0.0002Bq/m<sup>3</sup>) 未満  
 \*2 12月1～2日は点検のため欠測  
 \*3 12月13～14日は電源多重化工事のため欠測

# 大気浮遊じんの全アルファ及び全ベータ放射能の推移

9 大熊町夫沢  
(令和2年10月1日～12月31日)

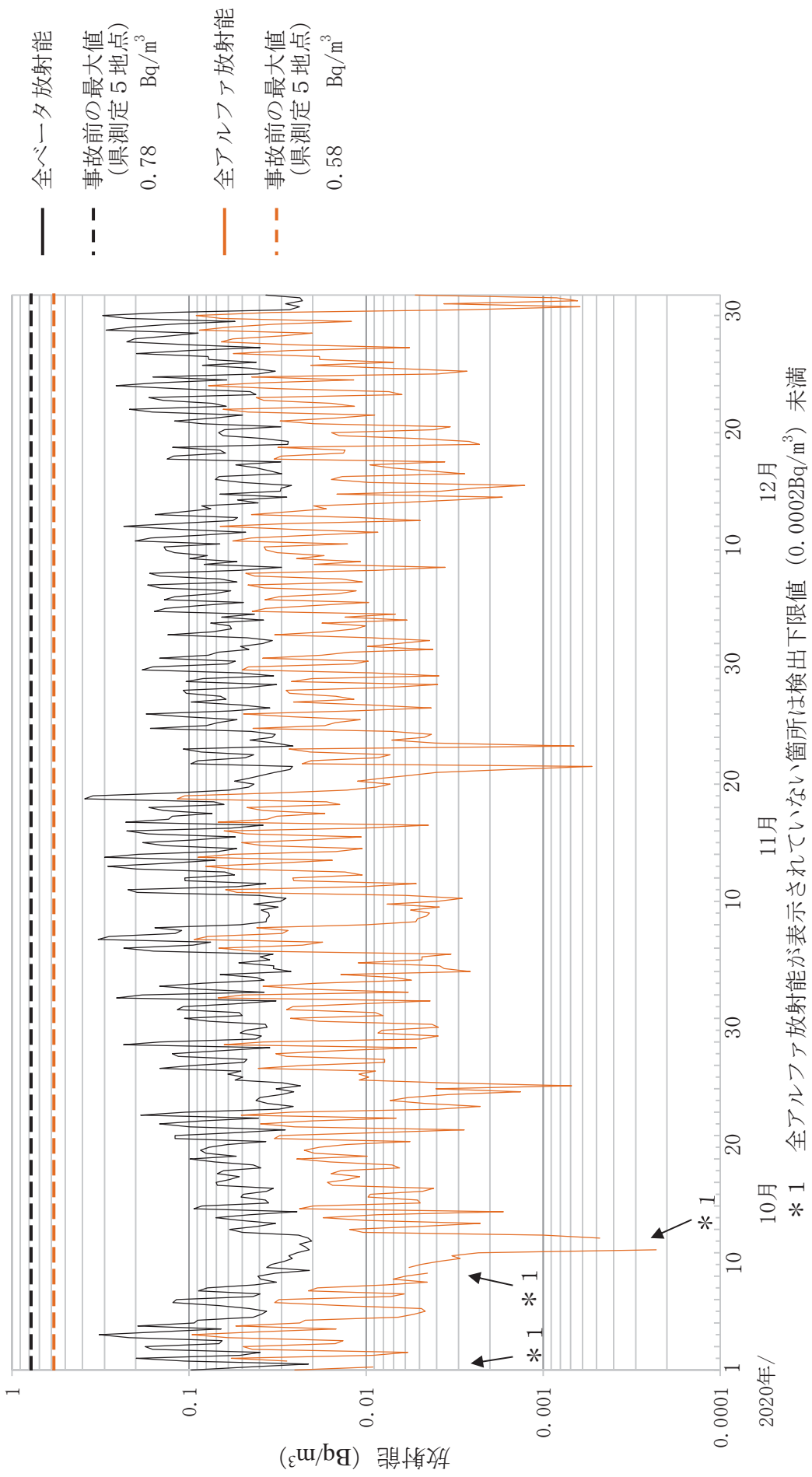

# 大気浮遊じんの全アルファ及び全ベータ放射能の推移

10 双葉町郡山  
(令和2年10月1日～12月31日)

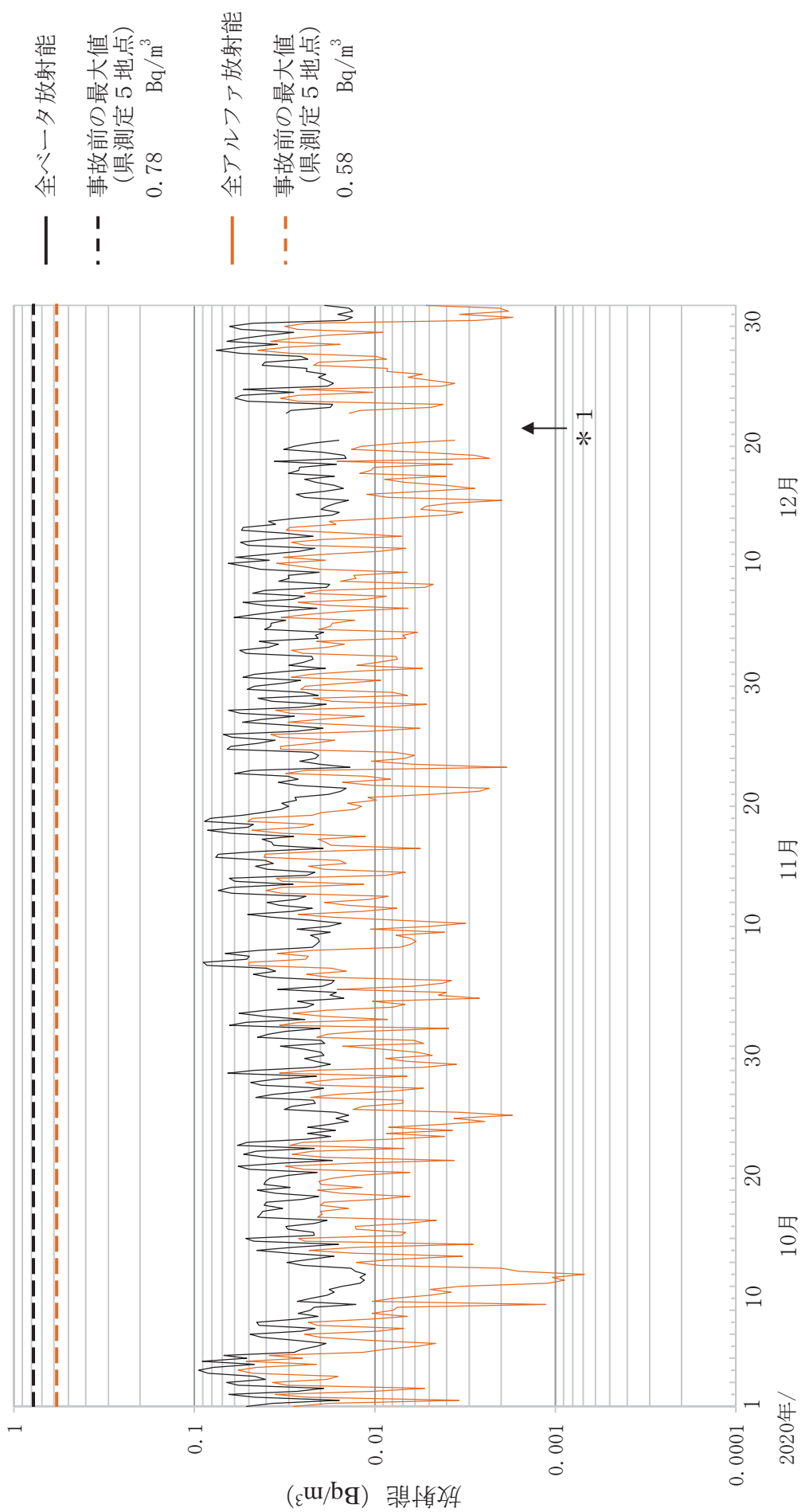

# 大気浮遊じんの全アルファ及び全ベータ放射能の推移

11 浪江町幾世橋  
(令和2年10月1日～12月31日)

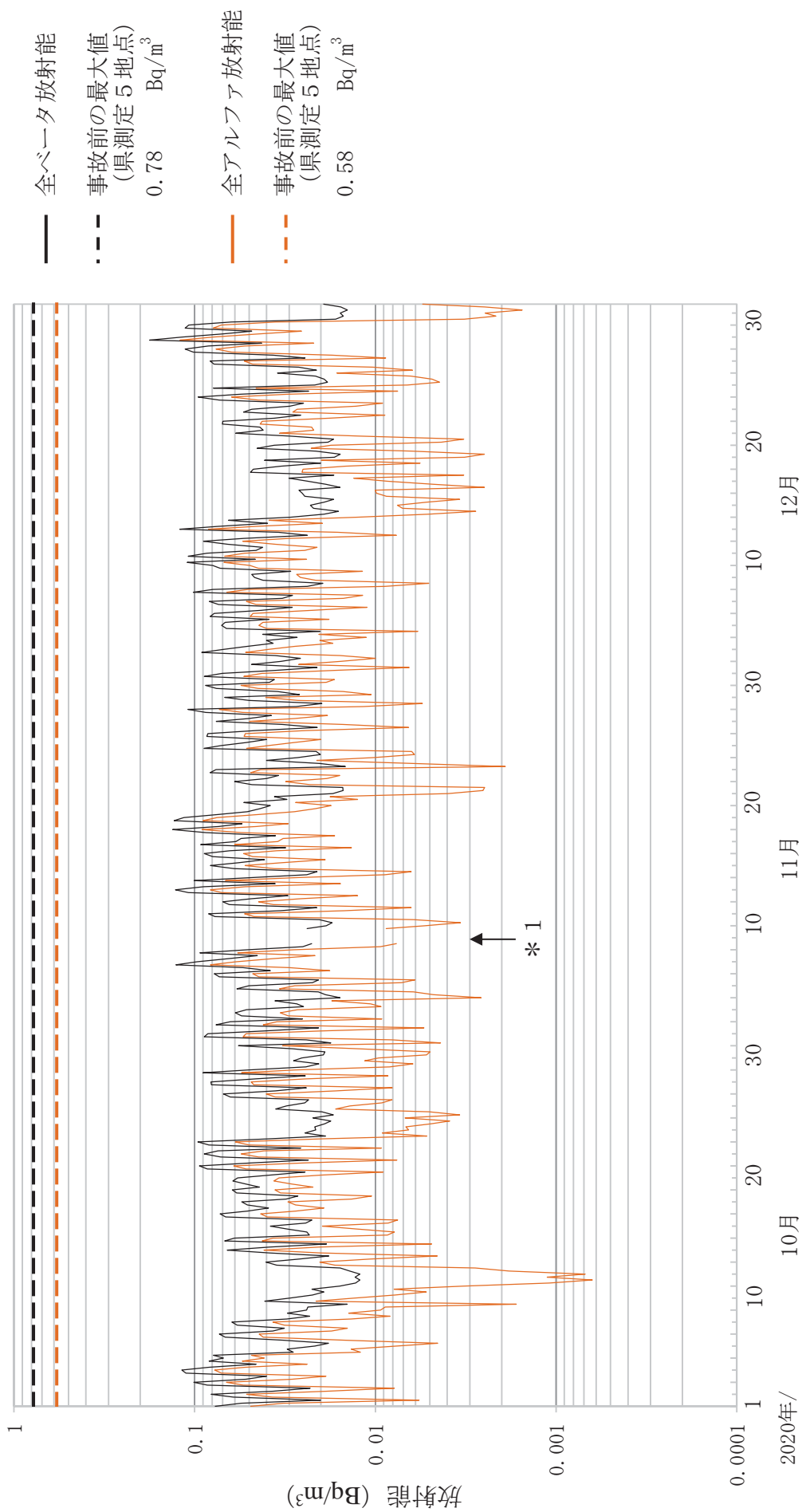



# 大気浮遊じんの全アルファ及び全ベータ放射能の推移

12 浪江町大柵ダム  
(令和2年10月1日～12月31日)

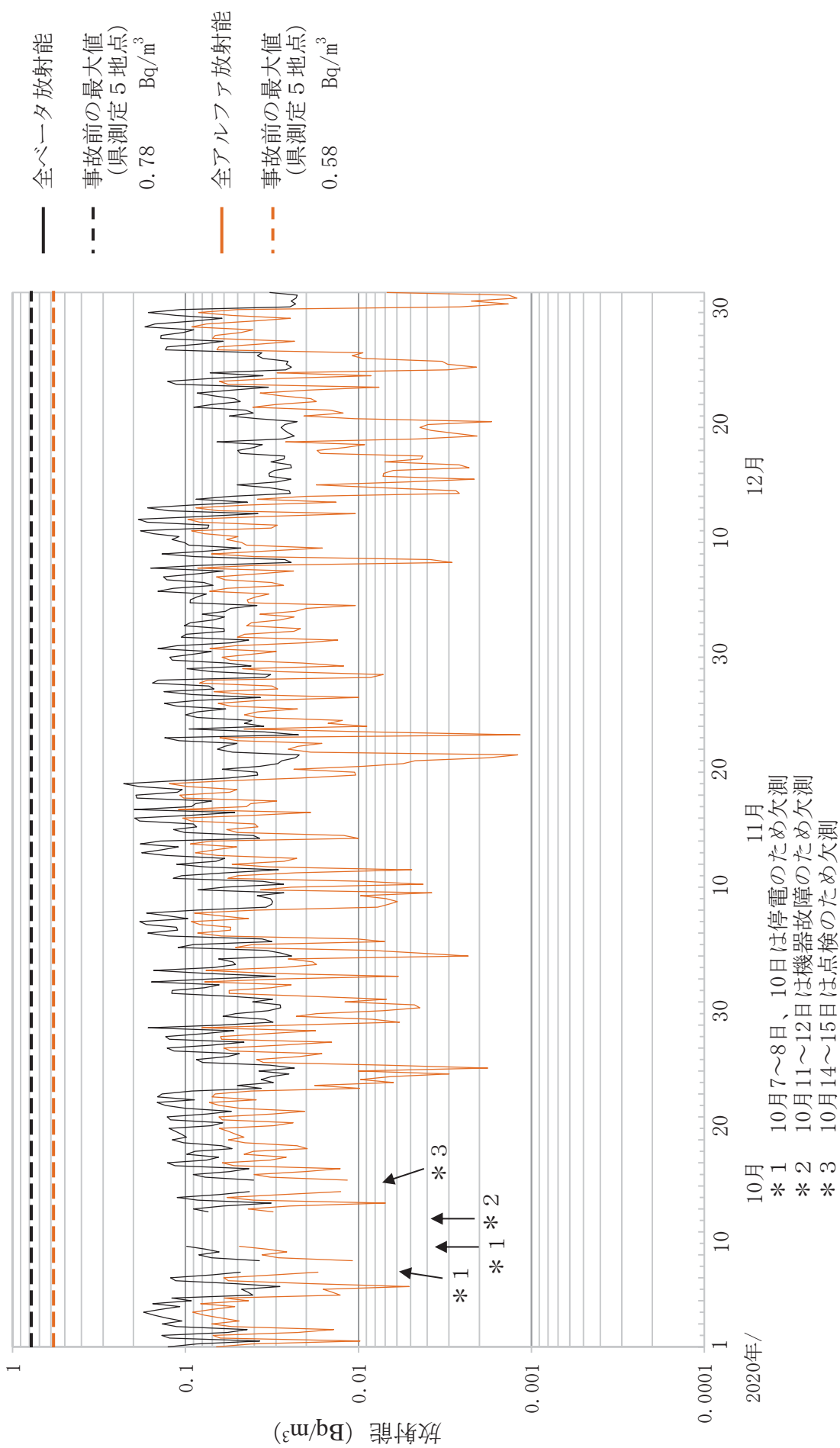

# 大気浮遊じんの全アルファ及び全ベータ放射能の推移

13 葛尾村夏湯  
(令和2年10月1日～12月31日)

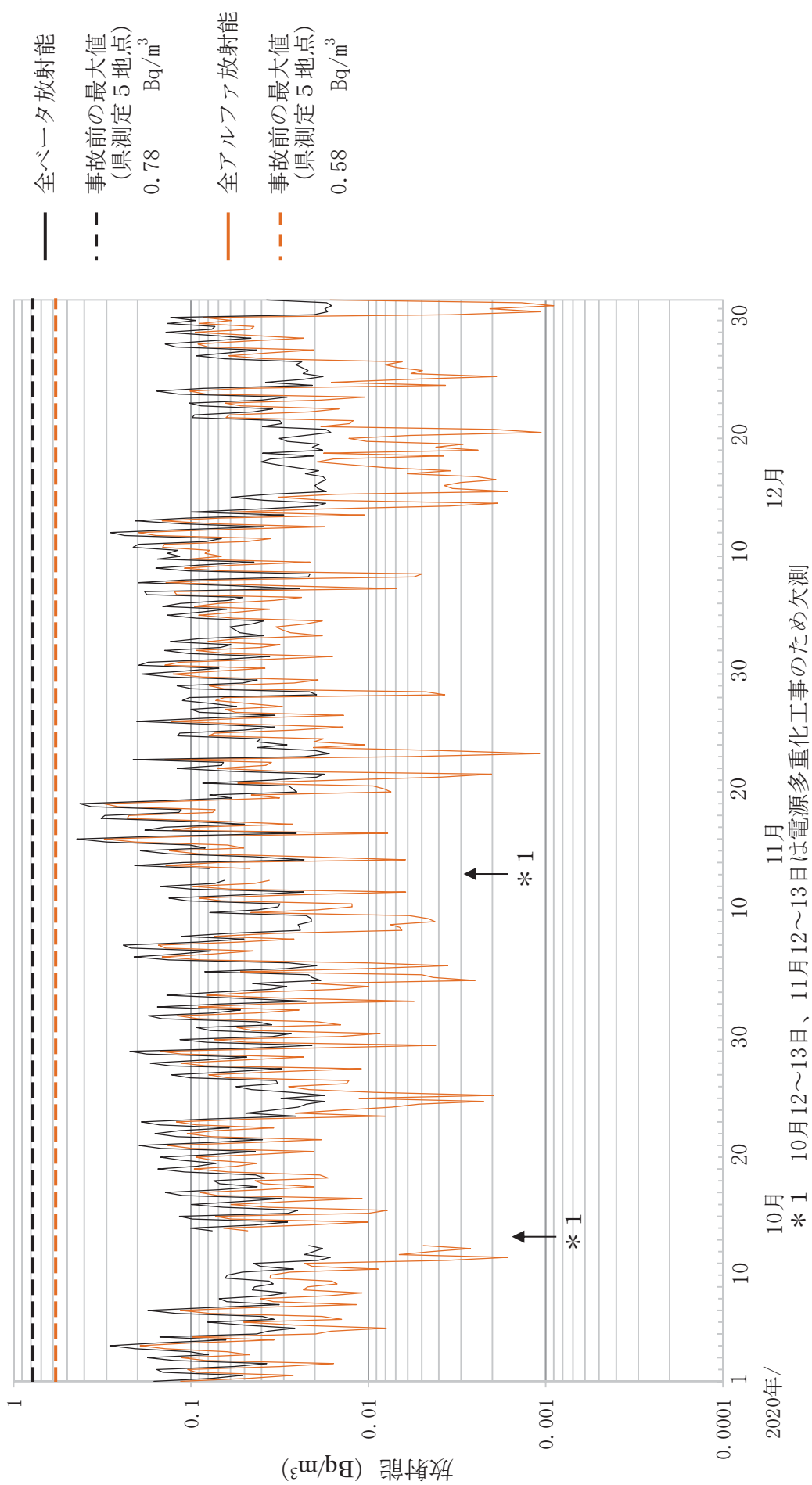

# 大気浮遊じんの全アルファ及び全ベータ放射能の推移

14 南相馬市泉沢  
(令和2年10月1日～12月31日)

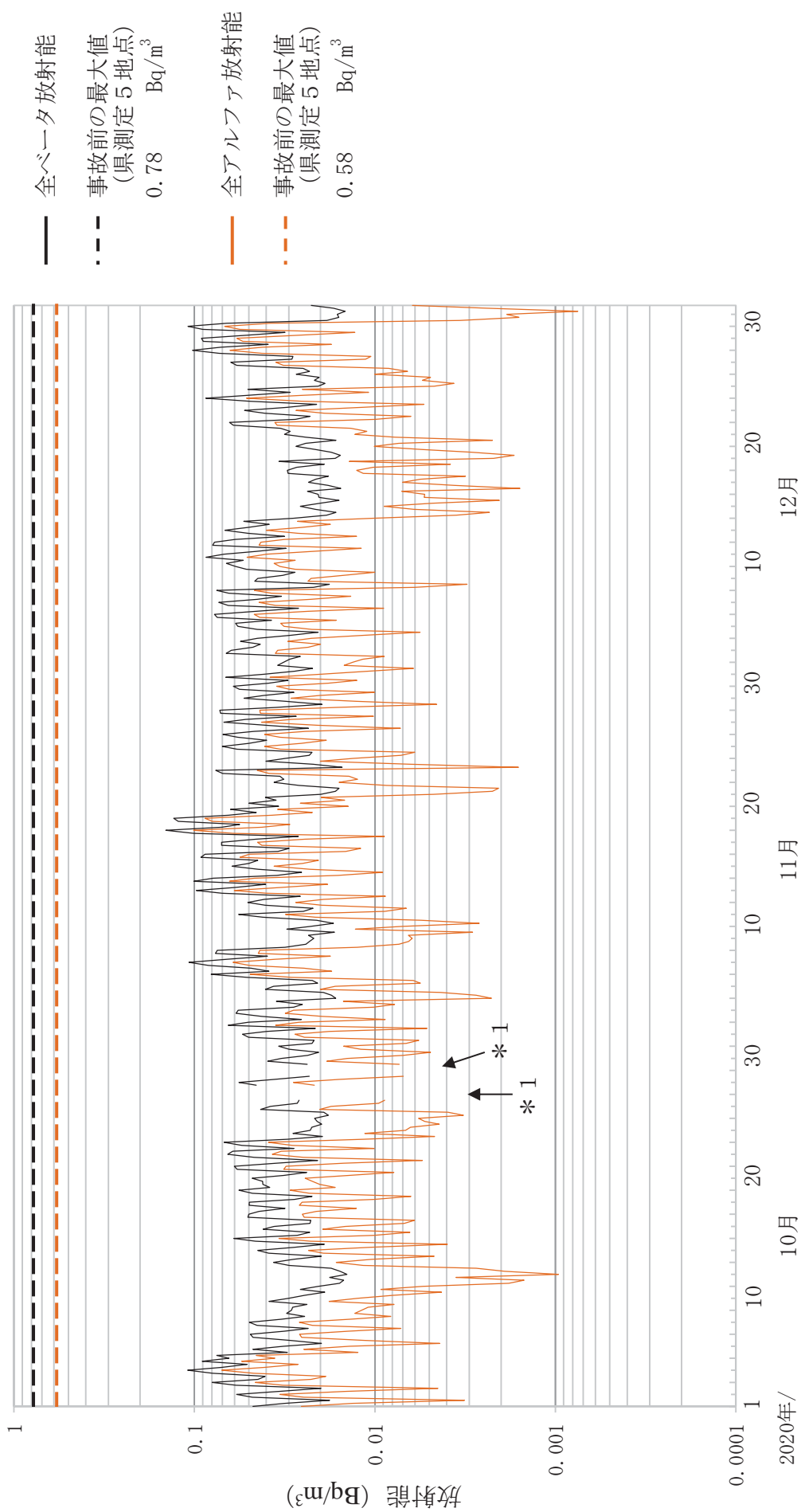

# 大気浮遊じんの全アルファ及び全ベータ放射能の推移

15 南相馬市菅浜  
(令和2年10月1日～12月31日)

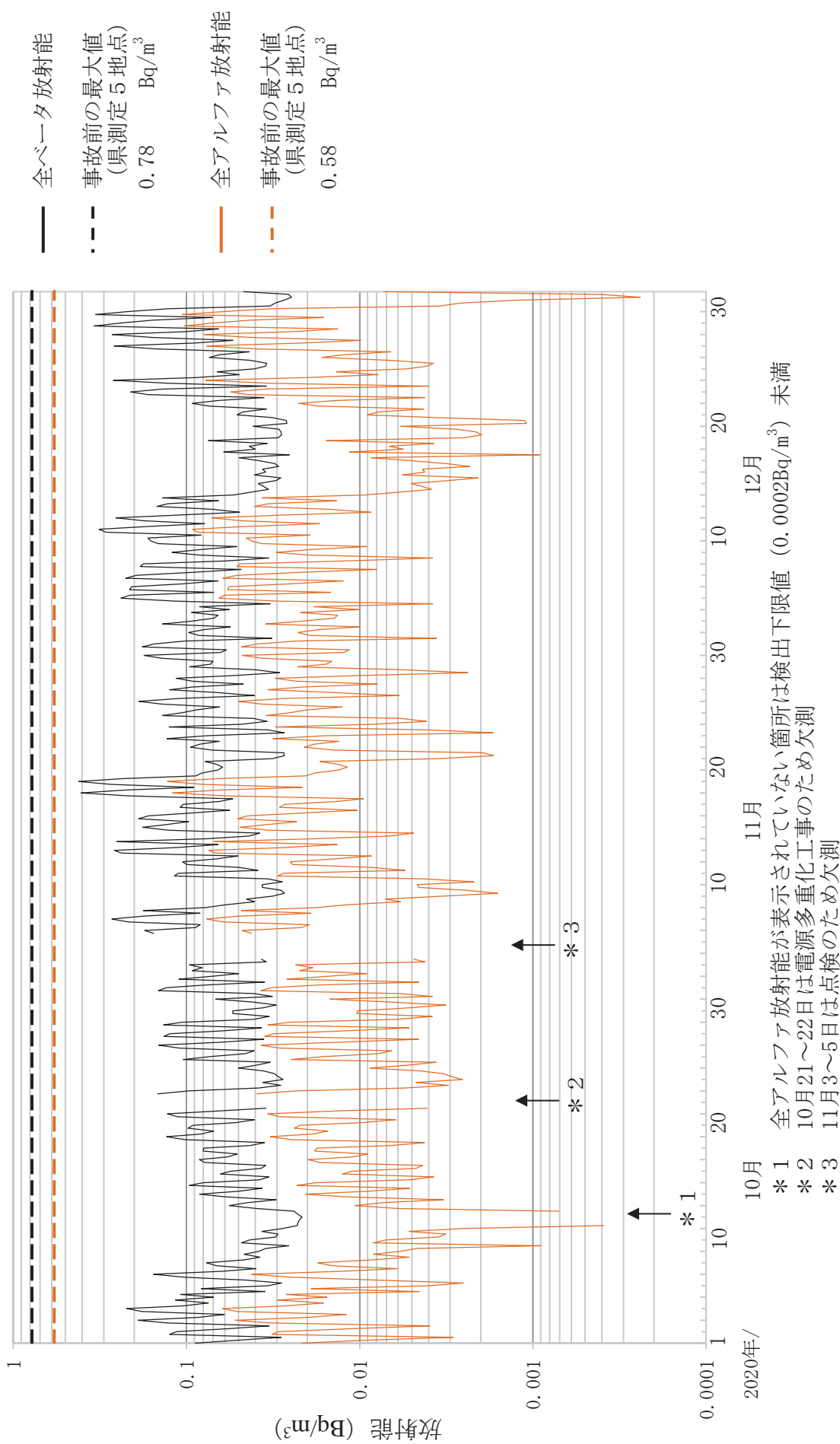

# 大気浮遊じんの全アルファ及び全ベータ放射能の推移

16 飯館村伊丹沢  
(令和2年10月1日～12月31日)

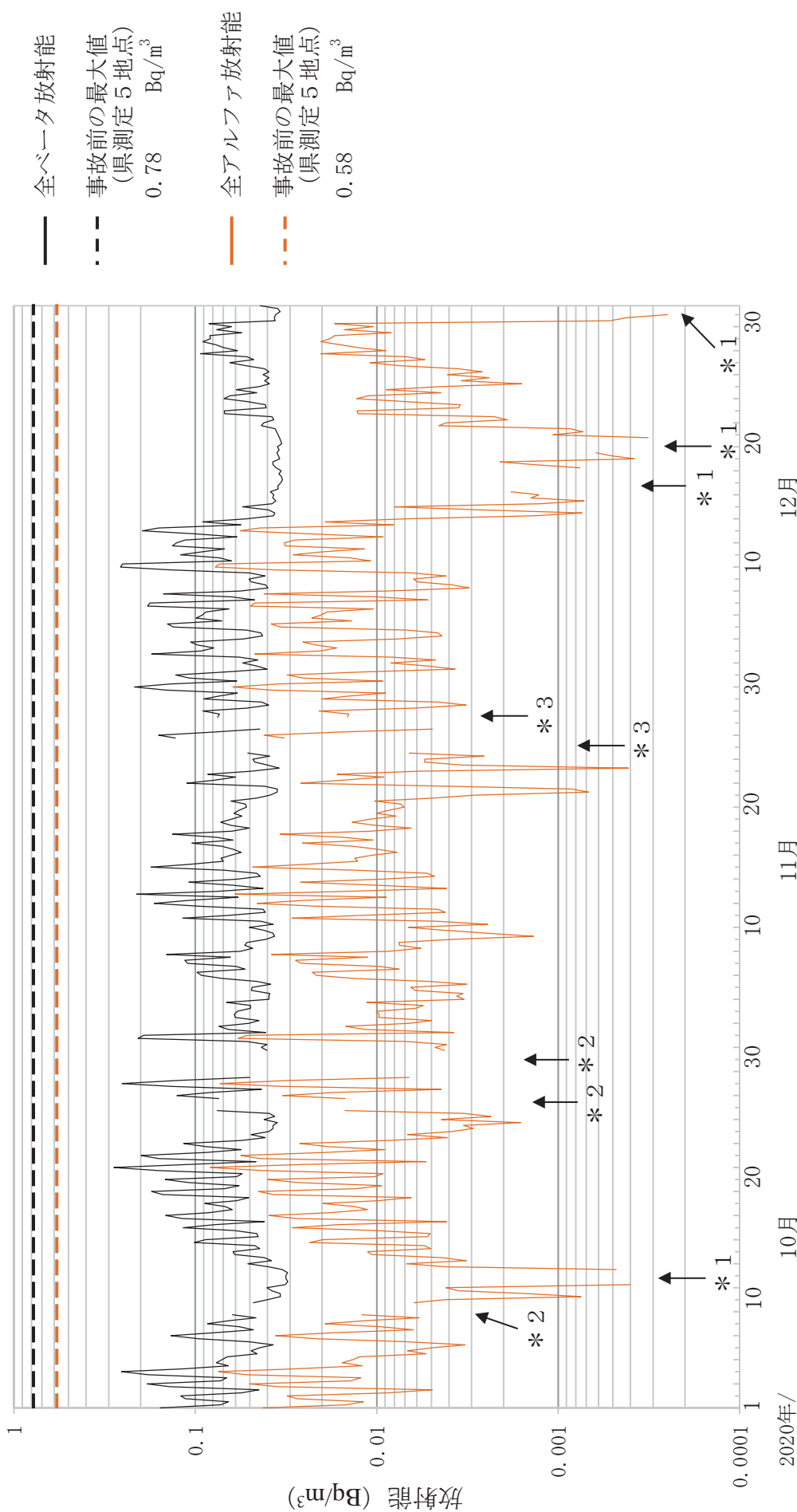

## 大気浮遊じんの全アルファ及び全ベータ放射能の推移

17 川俣町山木屋  
(令和2年10月1日～12月31日)

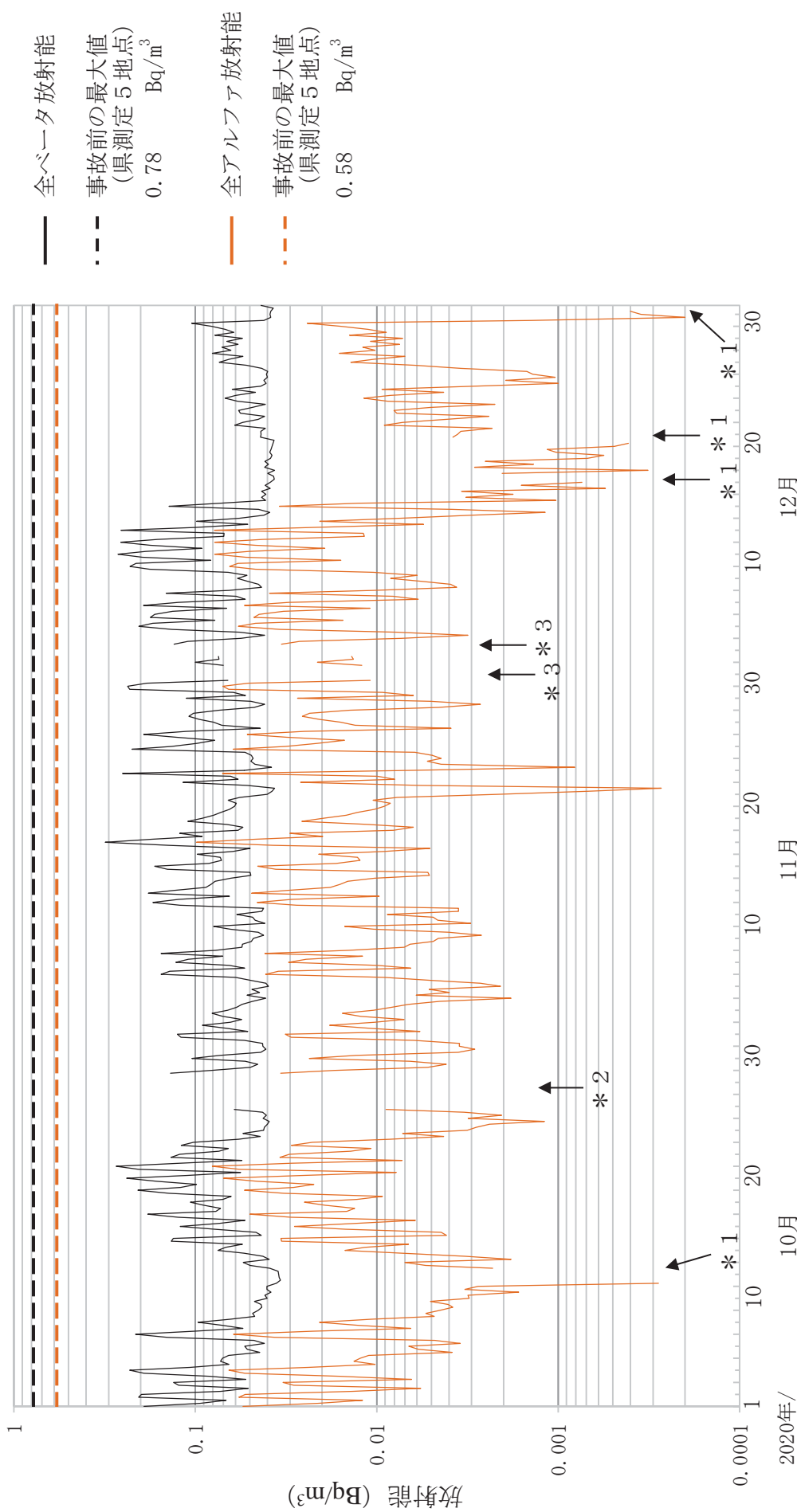

### 大気浮遊じんの全アルファ・全ベータ放射能の相関図

(令和2年10月～12月)  
(いわき市小川)

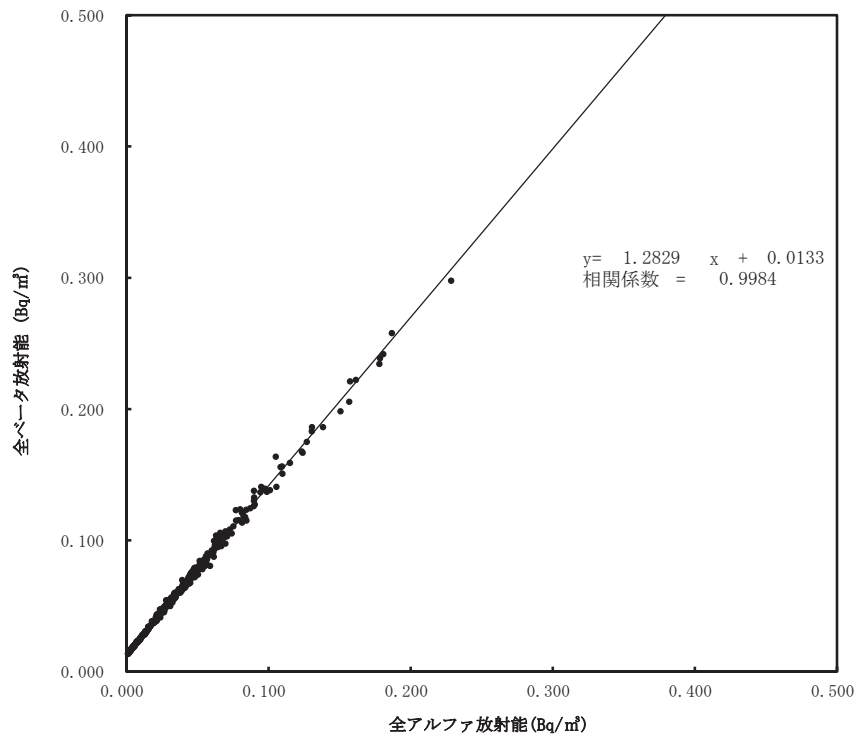

### 大気浮遊じんの全アルファ・全ベータ放射能の相関図

(令和2年10月～12月)  
(田村市都路馬洗戸)

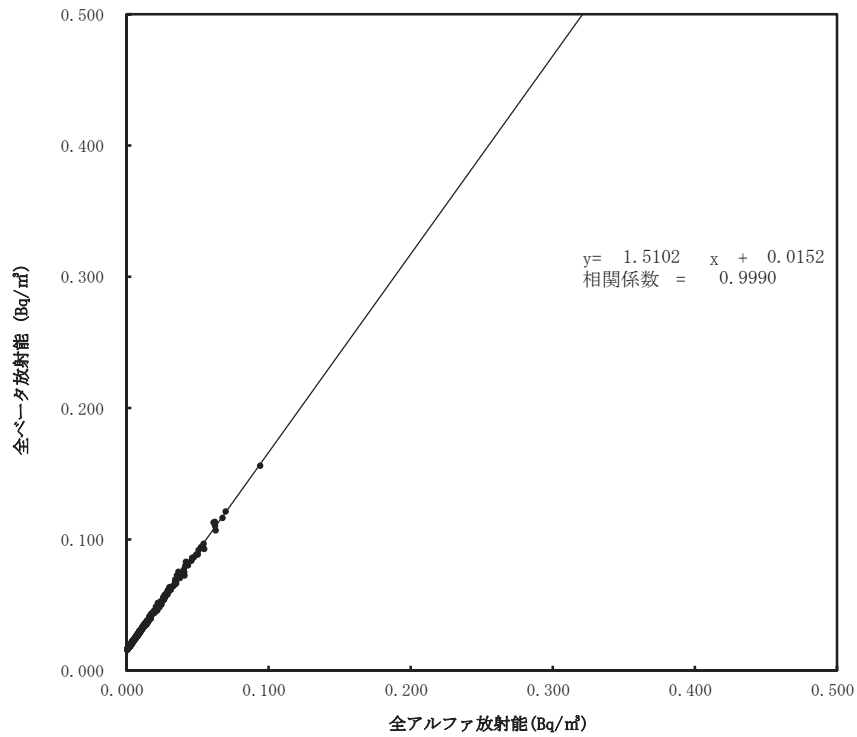

### 大気浮遊じんの全アルファ・全ベータ放射能の相関図

(令和2年10月～12月)  
(広野町小滝平)

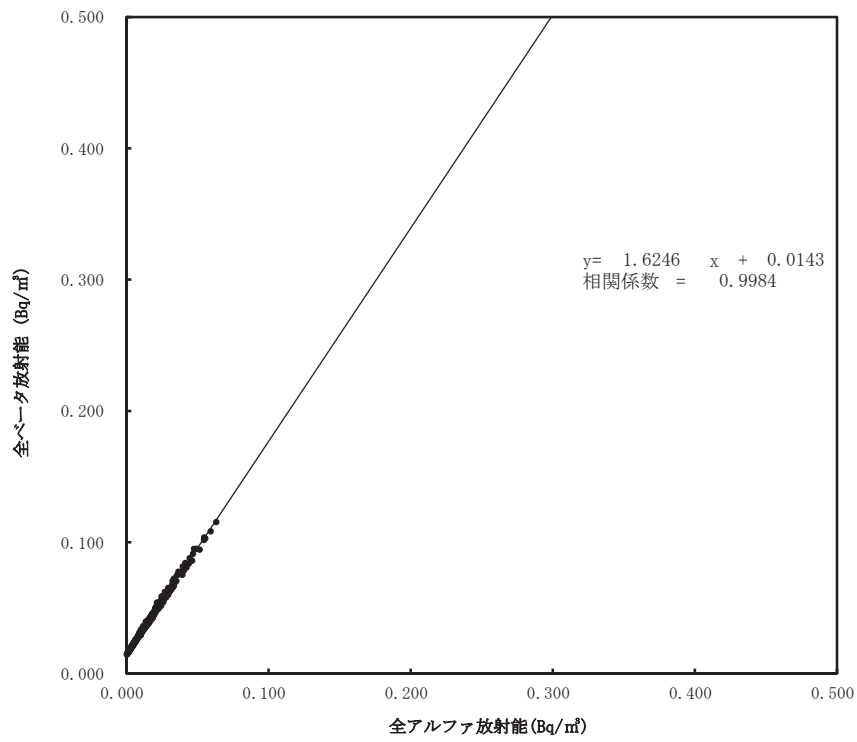

### 大気浮遊じんの全アルファ・全ベータ放射能の相関図

(令和2年10月～12月)  
(檜葉町木戸ダム)

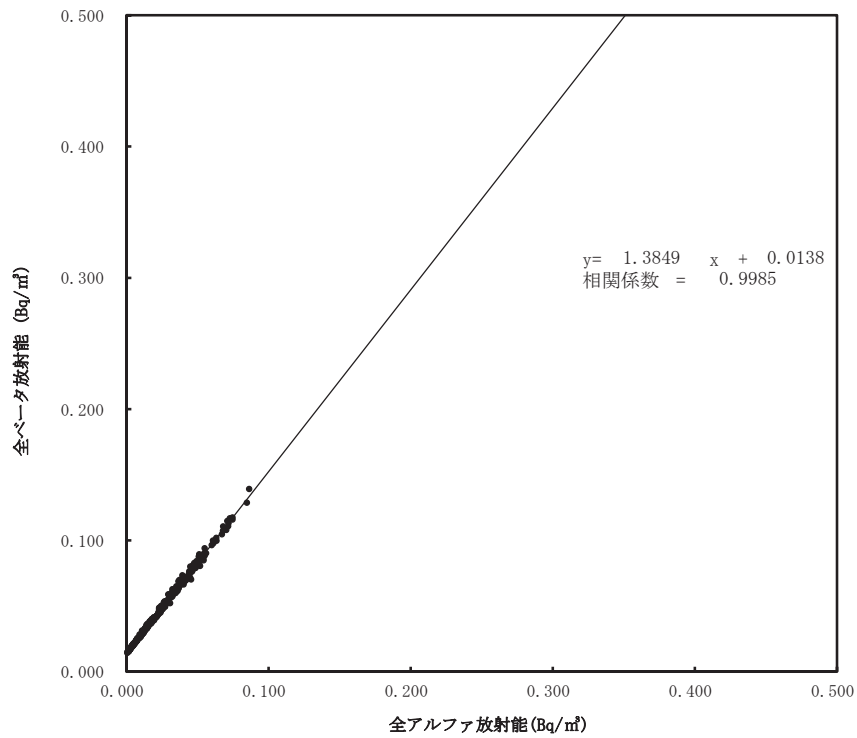



### 大気浮遊じんの全アルファ・全ベータ放射能の相関図

(令和2年10月～12月)  
(檜葉町繁岡)

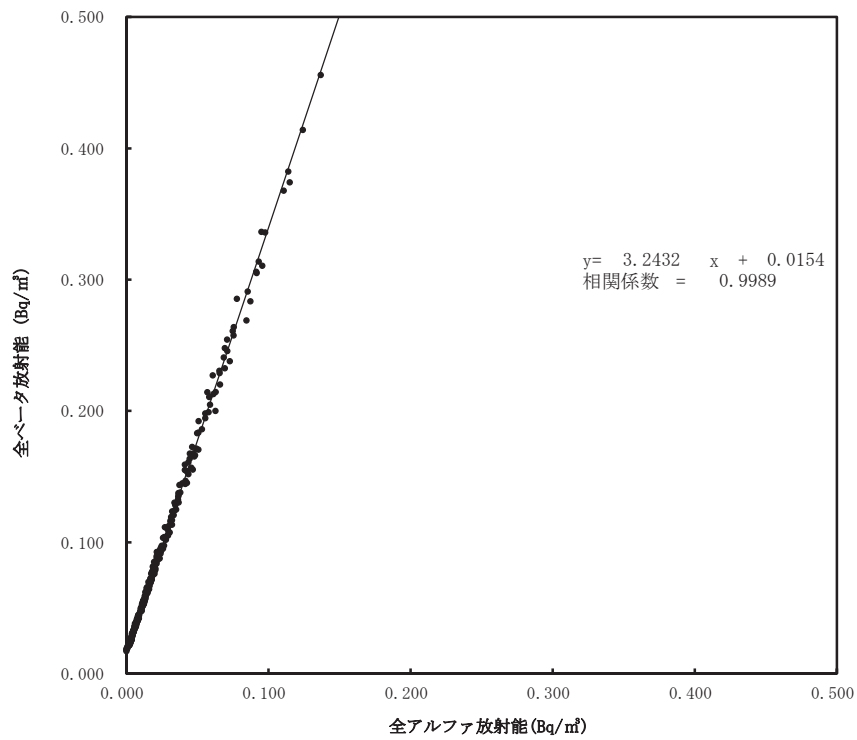

### 大気浮遊じんの全アルファ・全ベータ放射能の相関図

(令和2年10月～12月)  
(富岡町富岡)

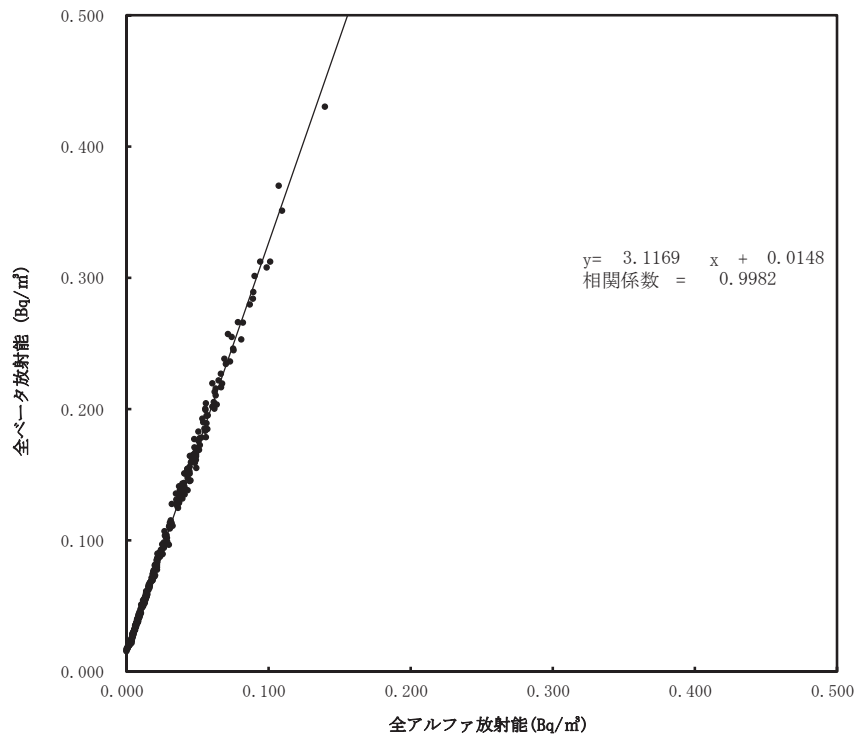

### 大気浮遊じんの全アルファ・全ベータ放射能の相関図

(令和2年10月～12月)  
(川内村下川内)

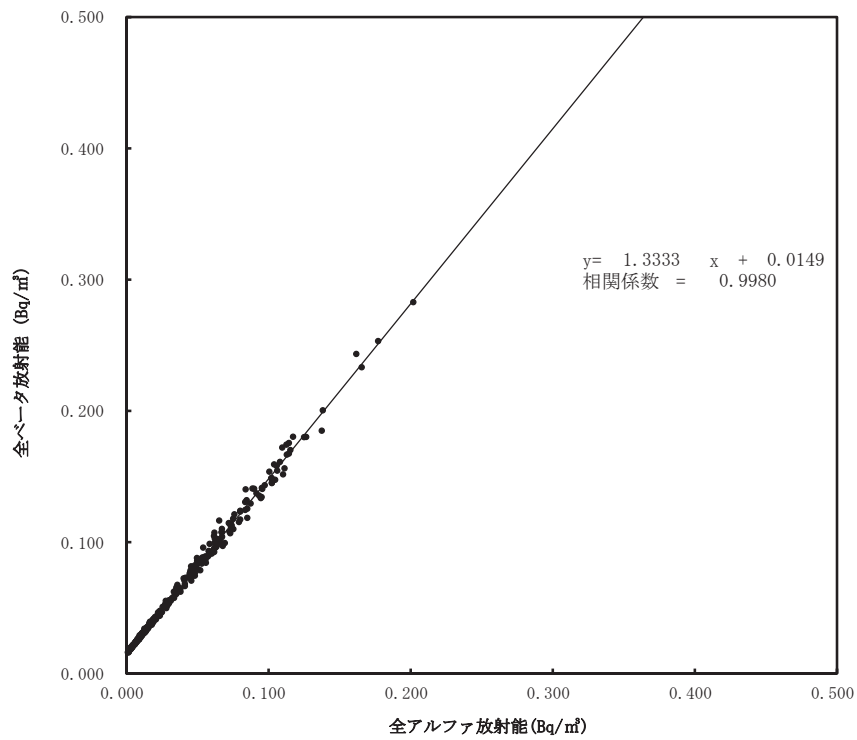

### 大気浮遊じんの全アルファ・全ベータ放射能の相関図

(令和2年10月～12月)  
(大熊町大野)

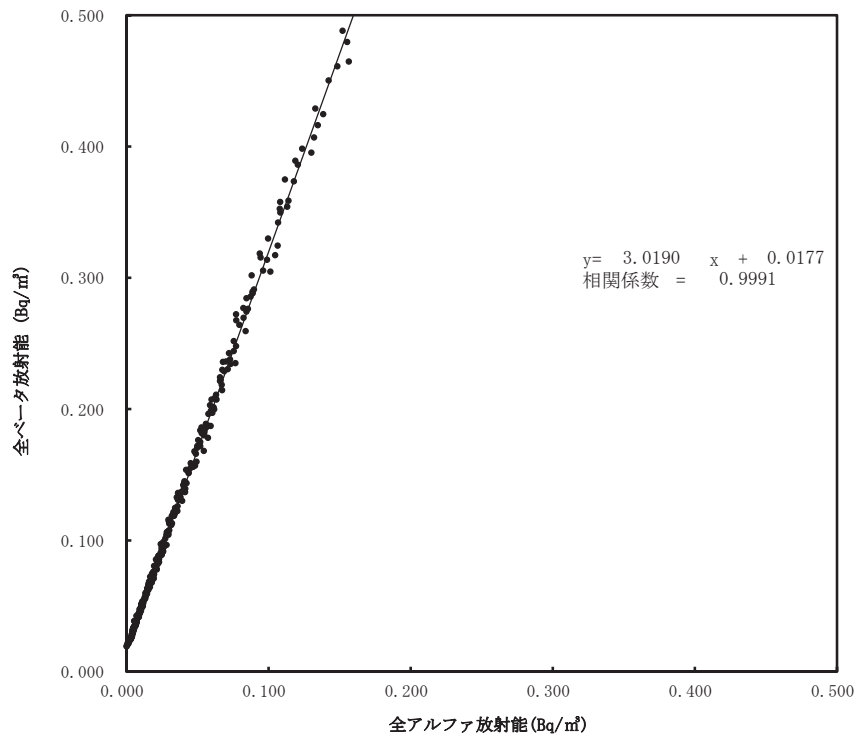

## 大気浮遊じんの全アルファ・全ベータ放射能の相関図

(令和2年10月～12月)  
(大熊町夫沢)

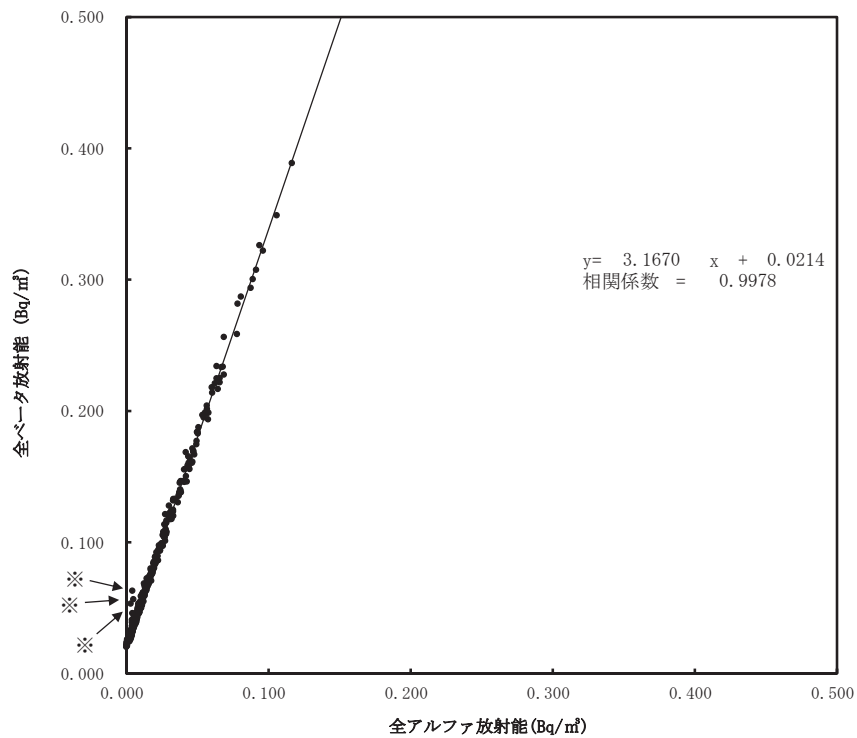

※全アルファ放射能及び全ベータ放射能の相関直線から外れた試料については個別に核種濃度を測定した。  
このうち1試料についてはCs-137とCs-134が福島第一原子力発電所の事故に伴い周辺環境へ放出されたと想定される存在比で検出され、その他の核種は検出されていないことを確認した。  
他の2試料についてはCs-137のみ検出され、その他の核種については検出されていないことを確認した。

## 大気浮遊じんの全アルファ・全ベータ放射能の相関図

(令和2年10月～12月)  
(双葉町郡山)

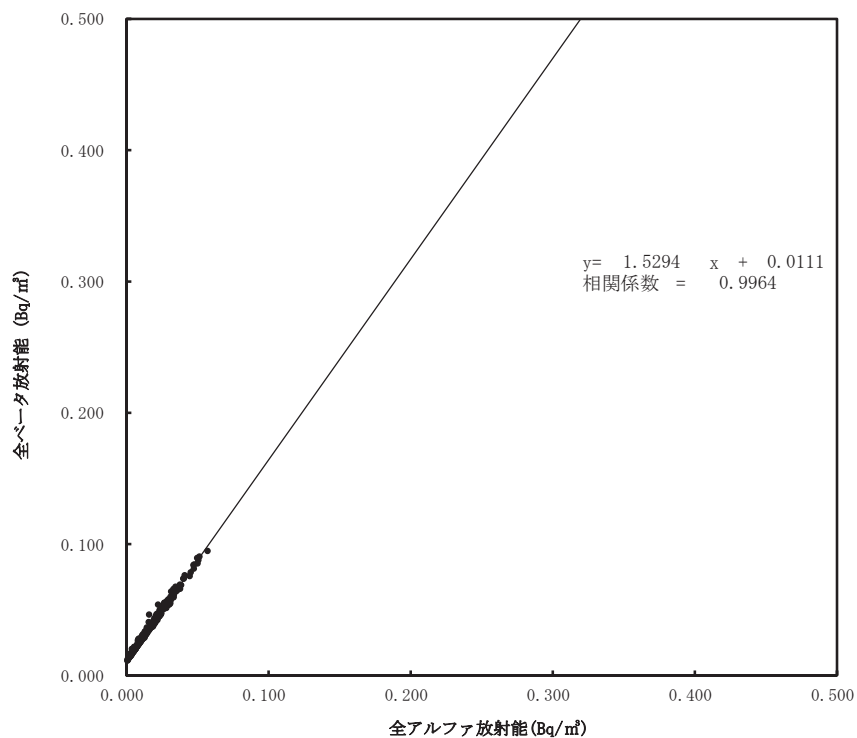

### 大気浮遊じんの全アルファ・全ベータ放射能の相関図

(令和2年10月～12月)  
(浪江町幾世橋)

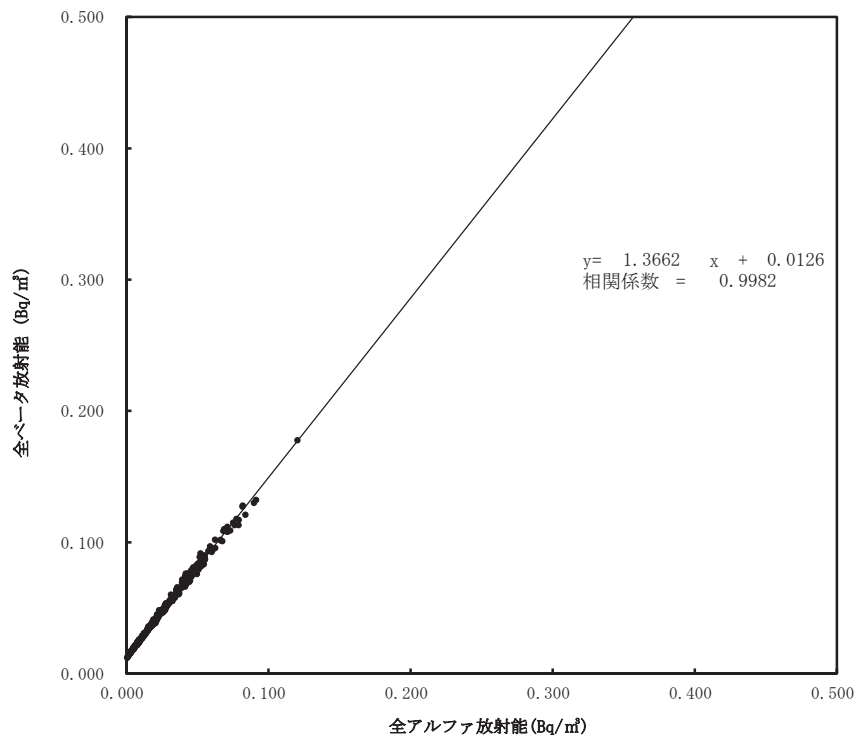

### 大気浮遊じんの全アルファ・全ベータ放射能の相関図

(令和2年10月～12月)  
(浪江町大柿ダム)

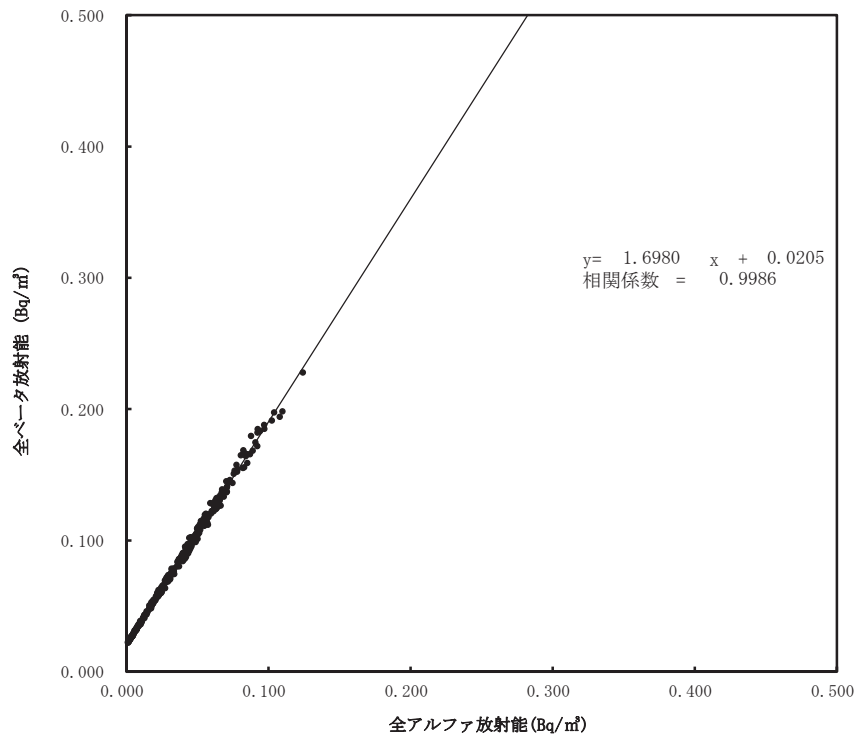

### 大気浮遊じんの全アルファ・全ベータ放射能の相関図

(令和2年10月～12月)  
(葛尾村夏湯)

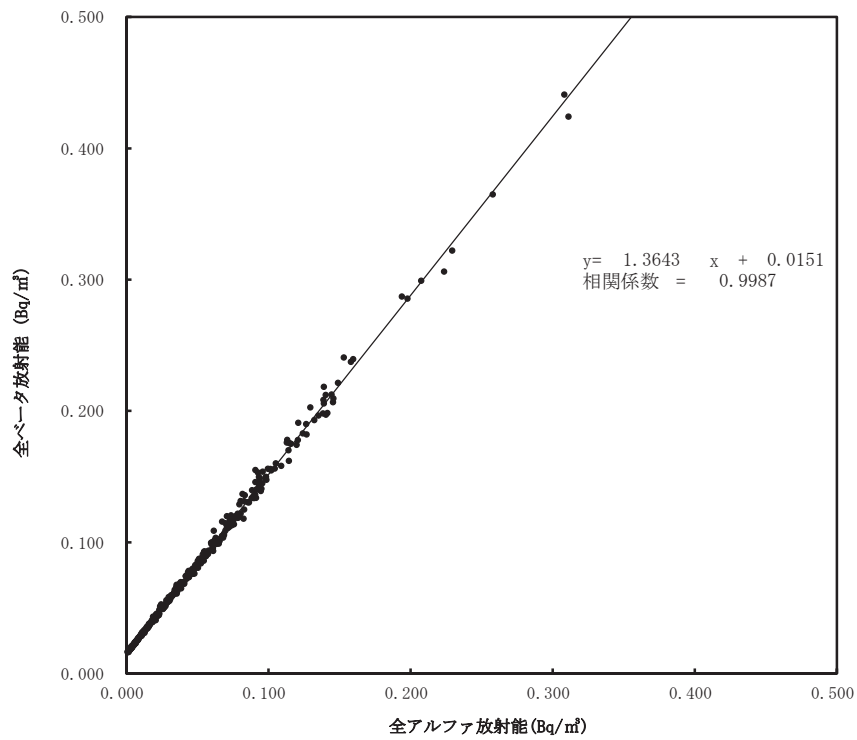

### 大気浮遊じんの全アルファ・全ベータ放射能の相関図

(令和2年10月～12月)  
(南相馬市泉沢)

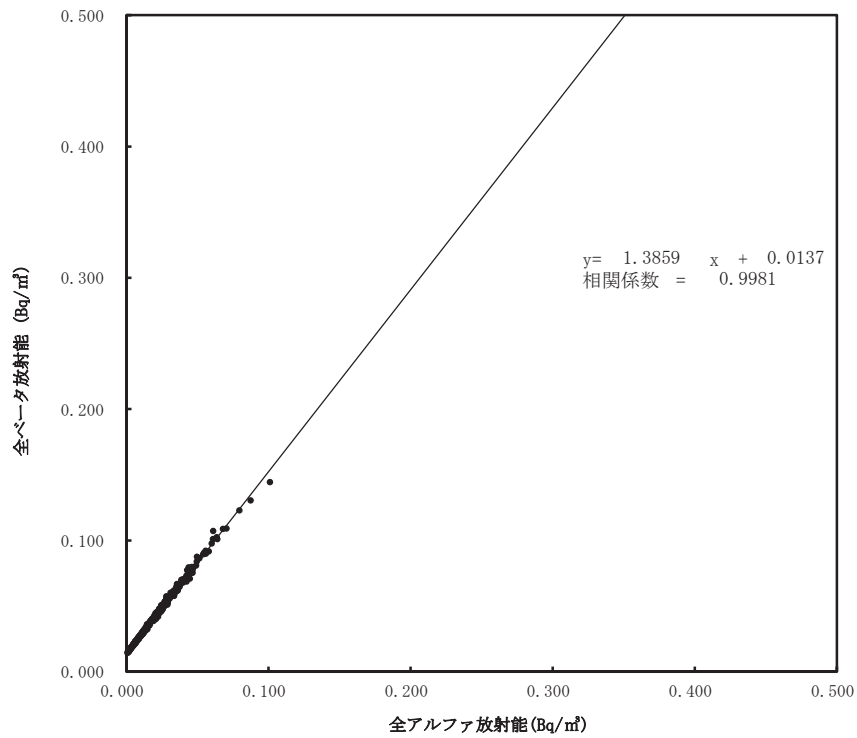

### 大気浮遊じんの全アルファ・全ベータ放射能の相関図

(令和2年10月～12月)  
(南相馬市萱浜)

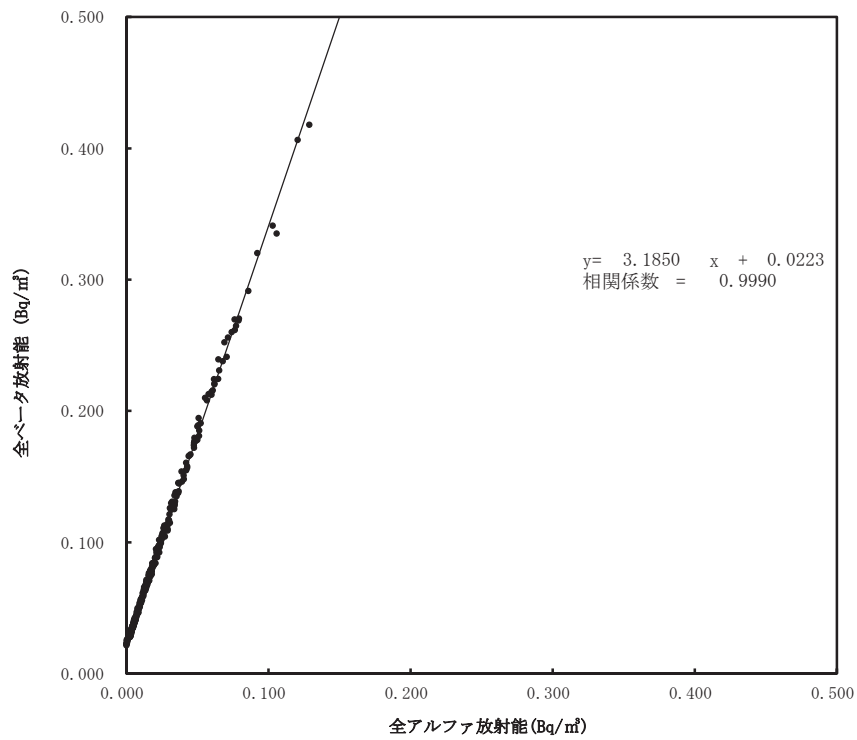

### 大気浮遊じんの全アルファ・全ベータ放射能の相関図

(令和2年10月～12月)  
(飯館村伊丹沢)

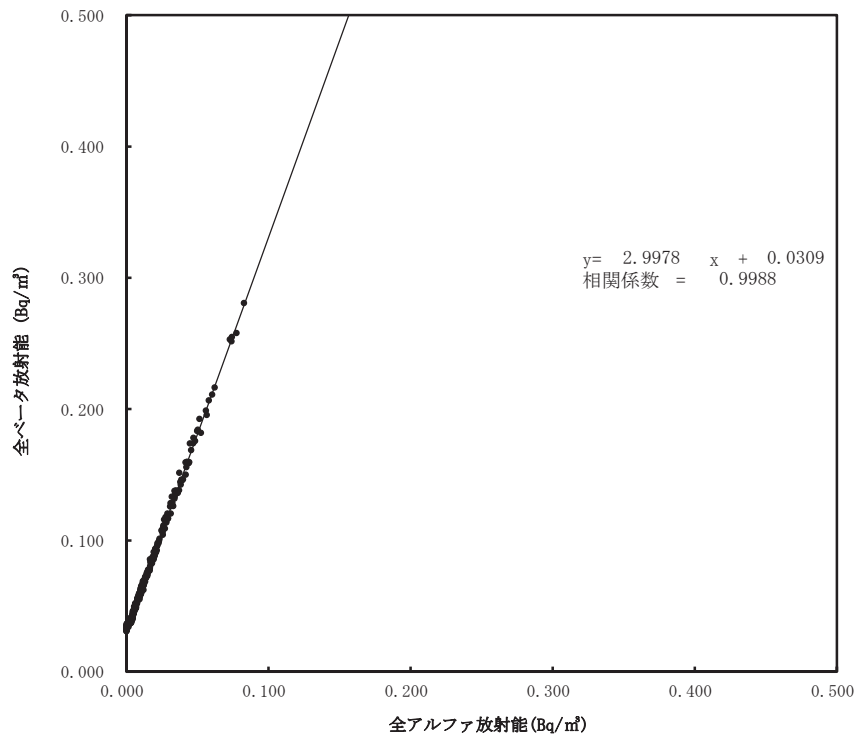

# 大気浮遊じんの全アルファ・全ベータ放射能の相関図

(令和2年10月～12月)  
(川俣町山木屋)

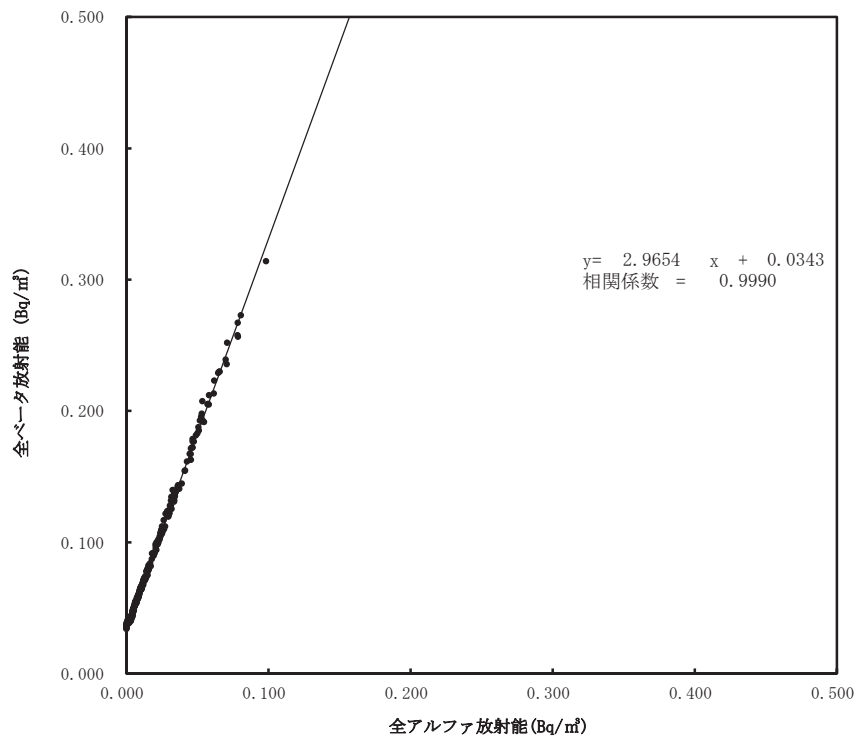

空間線量率の変動グラフ

1 紅葉山代替(可搬型モニタリングポスト) (1m)

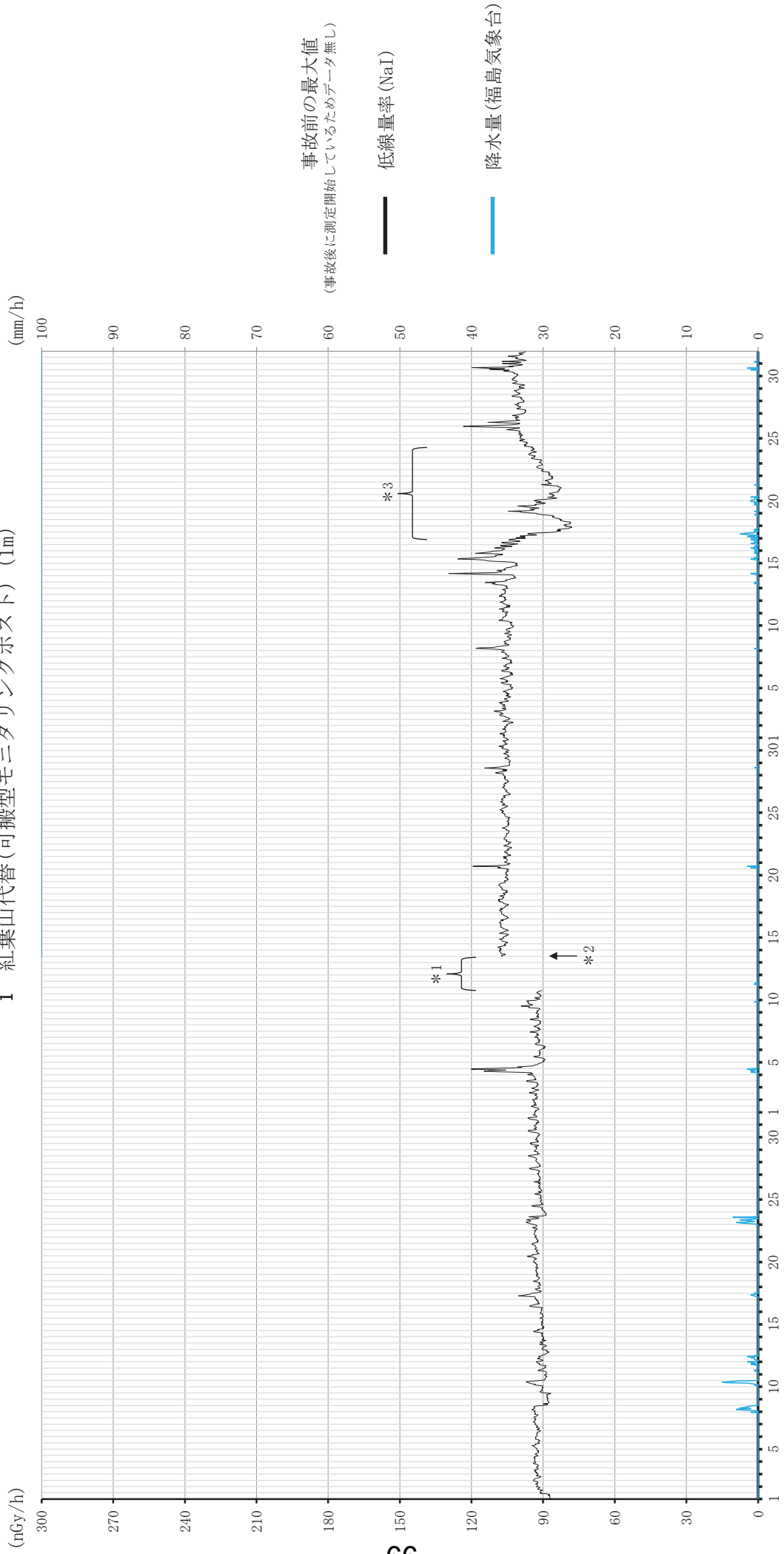

10月

11月

12月

- \* 1 11月10～13日は検出器故障のため欠測
- \* 2 11月13日に検出器を交換したことにより線量率上昇
- \* 3 積雪のため線量率低下



空間線量率の変動グラフ  
2 郡山市日和田 (1m)

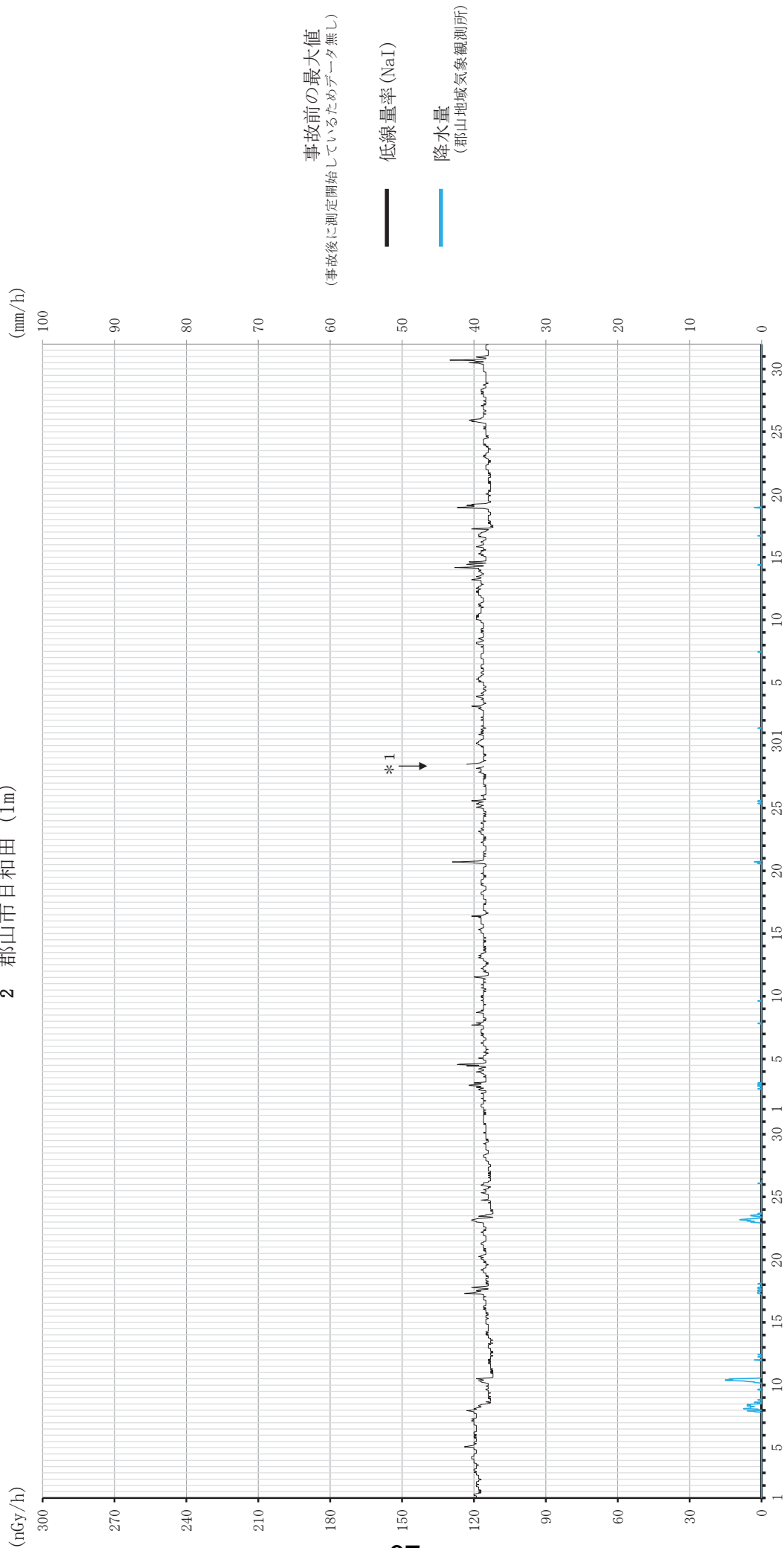

12月

11月

10月

\* 1 11月28日は庁舎電気工事による停電のため欠測

空間線量率の変動グラフ  
3 いわき市平 (1m)

