国道252号　通行止区間位置図

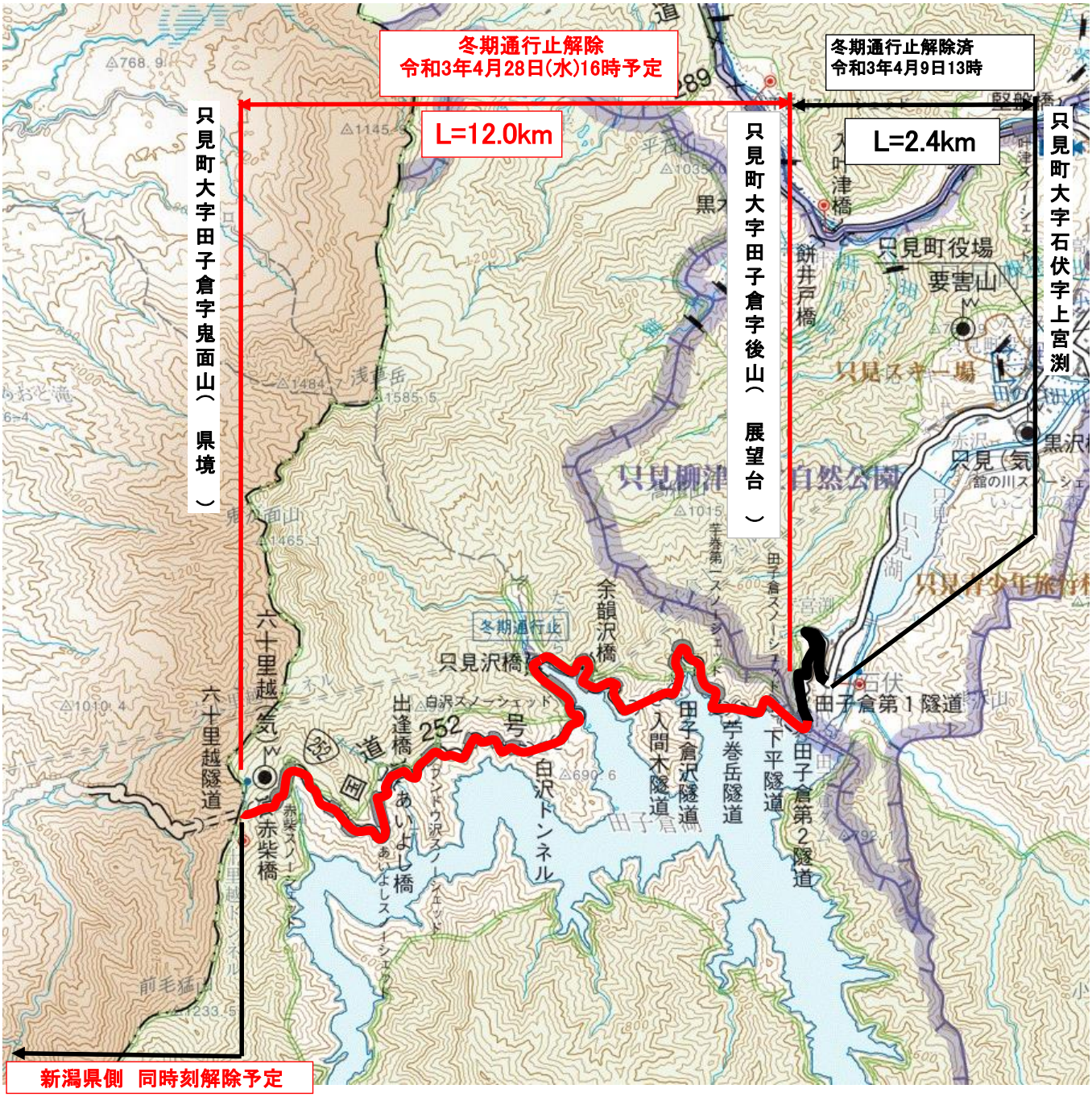

新潟県側への通り抜けが可能となります。