

I 県発注工事の令和2年4月～令和3年2月分入札結果【全体】

資料1

(対象工事: 予定価格250万円超)
 R2: 令和2年4月～令和3年2月契約分
 R1: 平成31年4月～令和2年2月契約分

1 部局等別

部局等	件数		合計金額(円)		平均落札率(%)			平均入札参加者数(者)		
	R2	R1	R2	R1	R2	R1	増減	R2	R1	増減
総務部	11	21	235,422,000	575,329,700	94.88	94.96	△0.08	2.90	4.71	△1.81
危機管理部	6	1	113,729,000	53,680,000	94.66	91.12	3.54	3.83	5.00	△1.17
企画調整部	4	2	104,720,000	86,292,800	91.02	90.59	0.43	2.50	4.00	△1.50
生活環境部	9	9	198,198,000	280,907,000	95.65	95.70	△0.05	1.00	2.77	△1.77
保健福祉部	7	17	218,768,000	794,179,300	93.79	95.43	△1.64	4.71	3.29	1.42
商工労働部	17	12	264,773,300	162,290,500	96.47	95.26	1.21	3.35	3.91	△0.56
農林水産部	213	251	21,163,026,500	24,302,128,700	96.58	95.88	0.70	2.00	2.00	0.00
土木部	1,490	1,413	126,343,548,540	101,910,381,732	95.80	94.72	1.08	3.65	3.19	0.46
企業局	32	24	1,468,820,100	859,648,900	95.60	96.13	△0.53	1.53	1.75	△0.22
病院局	4	1	6,811,970,000	164,780,000	95.68	89.92	5.76	5.00	10.00	△5.00
教育庁	131	118	6,719,264,530	4,596,678,380	94.55	94.47	0.08	3.45	4.18	△0.73
警察本部	83	61	1,821,262,740	1,567,185,724	94.22	95.05	△0.83	4.22	3.63	0.59
総計	2,007	1,930	165,463,502,710	135,353,482,736	95.71	94.90	0.81	3.44	3.12	0.32

2 方部別

方部	件数		合計金額(円)		平均落札率(%)			平均入札参加者数(者)		
	R2	R1	R2	R1	R2	R1	増減	R2	R1	増減
県北	351	346	36,141,470,750	18,743,457,026	96.15	94.35	1.80	2.86	3.57	△0.71
県中	364	319	21,092,705,370	24,726,915,930	94.70	93.98	0.72	4.92	3.87	1.05
県南	184	205	16,299,122,180	8,835,125,480	96.94	93.08	3.86	4.07	3.50	0.57
会津若松	208	195	10,882,511,310	10,675,669,320	93.34	93.49	△0.15	4.75	4.32	0.43
喜多方	177	160	7,818,915,500	7,069,804,926	94.07	94.25	△0.18	4.28	3.51	0.77
南会津	167	162	9,000,805,770	7,453,015,570	97.73	97.54	0.19	2.65	1.86	0.79
相双	301	291	33,573,300,970	38,009,780,270	96.77	97.05	△0.28	1.97	1.79	0.18
いわき	255	252	30,654,670,860	19,839,714,214	96.16	95.58	0.58	2.29	2.38	△0.09
総計	2,007	1,930	165,463,502,710	135,353,482,736	95.71	94.90	0.81	3.44	3.12	0.32

3 契約方法別

契約方法	件数		合計金額(円)		平均落札率(%)			平均入札参加者数(者)		
	R2	R1	R2	R1	R2	R1	増減	R2	R1	増減
一般競争入札	2	1	6,642,900,000	2,426,760,000	92.57	90.50	2.07	7.50	5.00	2.50
条件付一般競争入札	1,474	1,657	117,294,538,240	121,050,568,552	95.14	94.35	0.79	2.85	3.09	△0.24
うち価格競争	436	569	7,743,789,900	9,368,408,398	94.38	94.46	△0.08	4.12	3.93	0.19
うち総合評価	1,038	1,088	109,550,748,340	111,682,160,154	95.46	94.29	1.17	2.31	2.65	△0.34
指名競争入札	169		2,584,538,550		95.90			7.88		
随意契約	362	272	38,941,525,920	11,876,154,184	97.96	98.26	△0.30	3.75	3.25	0.50
うちプロポーザル	1	1	97,900,000	37,800,000	100.00	100.00	0.00	1.00	1.00	0.00
うち公募型	41	2	13,295,757,200	287,870,000	95.44	99.84	△4.40	2.39	1.00	1.39
うち第5号(緊急)	266	236	23,180,432,000	10,517,680,800	98.60	98.33	0.27	4.33	3.38	0.95
うちその他	54	33	2,367,436,720	1,032,803,384	96.72	97.65	△0.93	2.00	2.51	△0.51
総計	2,007	1,930	165,463,502,710	135,353,482,736	95.71	94.90	0.81	3.44	3.12	0.32

(対象工事: 予定価格250万円超)

4 工種別

工種	件数		合計金額(円)		平均落札率(%)			平均入札参加者数(者)		
	R2	R1	R2	R1	R2	R1	増減	R2	R1	増減
一般土木工事	1,053	1,055	103,873,246,070	93,014,470,032	96.71	95.66	1.05	3.20	2.70	0.50
舗装工事	279	227	15,620,538,120	7,342,976,032	94.49	92.70	1.79	3.60	3.38	0.22
建築工事	137	143	10,681,955,350	4,613,077,900	94.78	94.78	0.00	3.27	3.09	0.18
電気設備工事	167	139	9,696,936,700	4,747,712,660	93.52	93.25	0.27	4.67	5.30	△0.63
暖冷房衛生設備工事	80	75	3,825,168,600	2,070,222,500	95.34	94.45	0.89	4.38	3.42	0.96
鋼橋上部工事	12	20	2,341,449,000	9,292,260,000	94.44	92.88	1.56	1.66	2.00	△0.34
PC橋上部工事	13	10	1,758,922,000	830,406,000	90.73	91.86	△1.13	3.30	2.50	0.80
しゅんせつ工事	2	5	167,640,000	405,900,000	99.68	98.56	1.12	1.00	1.00	0.00
塗装工事	51	43	816,293,170	533,395,848	91.53	91.29	0.24	10.05	10.62	△0.57
法面処理工事	65	77	4,717,661,300	4,897,645,730	95.15	94.70	0.45	2.46	2.70	△0.24
上・下水道工事	9	8	1,203,222,900	795,381,200	97.11	97.61	△0.50	1.66	1.00	0.66
清掃施設工事										
消雪工事	24	22	1,228,260,000	697,712,000	96.80	97.46	△0.66	1.00	1.04	△0.04
機械設備工事	68	67	6,636,584,900	3,421,721,500	97.09	96.73	0.36	1.19	1.28	△0.09
通信設備工事	34	24	2,308,532,600	2,148,777,884	95.79	94.36	1.43	1.85	3.04	△1.19
造園工事	1	6	8,932,000	145,725,250	95.00	93.94	1.06	6.00	4.33	1.67
さく井工事	12	9	578,160,000	396,098,200	95.98	96.54	△0.56	1.66	1.44	0.22
グラウト工事										
総計	2,007	1,930	165,463,502,710	135,353,482,736	95.71	94.90	0.81	3.44	3.12	0.32

5 契約金額別

契約金額	件数		合計金額(円)		平均落札率(%)			平均入札参加者数(者)		
	R2	R1	R2	R1	R2	R1	増減	R2	R1	増減
500万円未満	82	109	321,951,080	430,348,864	95.88	95.96	△0.08	3.68	2.83	0.85
1000万円未満	199	206	1,500,001,030	1,541,992,976	95.28	95.01	0.27	4.29	3.64	0.65
3000万円未満	579	748	11,428,213,060	14,525,046,500	95.06	94.20	0.86	4.58	3.62	0.96
5000万円未満	285	242	11,267,775,200	9,502,212,824	95.18	94.93	0.25	2.80	2.91	△0.11
1億円未満	425	278	30,627,091,440	19,495,113,032	95.85	94.88	0.97	3.26	2.92	0.34
2億円未満	235	176	34,103,223,000	25,437,543,240	96.73	95.71	1.02	2.13	2.47	△0.34
3億円未満	149	117	37,311,260,800	29,674,565,300	97.35	96.08	1.27	1.92	1.59	0.33
5億円未満	35	34	13,507,110,100	13,751,790,000	96.89	96.68	0.21	1.91	2.17	△0.26
10億円未満	8	13	6,134,777,000	9,463,850,000	95.11	97.15	△2.04	3.87	1.46	2.41
23億円未満	8	6	12,619,200,000	9,104,260,000	98.54	95.49	3.05	1.37	1.50	△0.13
23億円以上	2	1	6,642,900,000	2,426,760,000	92.57	90.50	2.07	7.50	5.00	2.50
総計	2,007	1,930	165,463,502,710	135,353,482,736	95.71	94.90	0.81	3.44	3.12	0.32

※ 予定価格250万円以下の工事

R02	
件数	72
合計金額(円)	118,391,350
平均落札率(%)	97.31

R01	
件数	74
合計金額(円)	105,349,960
平均落札率(%)	96.49

6 月別

月別	R2. 4	R2. 5	R2. 6	R2. 7	R2. 8	R2. 9
件数	48	64	215	290	227	323
合計金額(円)	2,875,444,110	5,435,143,890	17,807,356,930	28,146,158,700	20,818,577,670	22,038,714,280
平均落札率(%)	95.76	95.59	95.48	95.55	95.34	95.34
平均入札参加者数(者)	3.72	3.79	4.23	3.72	3.53	3.66

月別	R2. 10	R2. 11	R2. 12	R3. 1	R3. 2	R3. 3
件数	250	171	225	119	75	
合計金額(円)	20,310,526,170	8,516,868,250	24,030,158,900	8,887,947,640	6,596,606,170	
平均落札率(%)	96.15	95.99	96.30	95.68	95.98	
平均入札参加者数(者)	3.13	2.64	2.86	3.11	3.49	

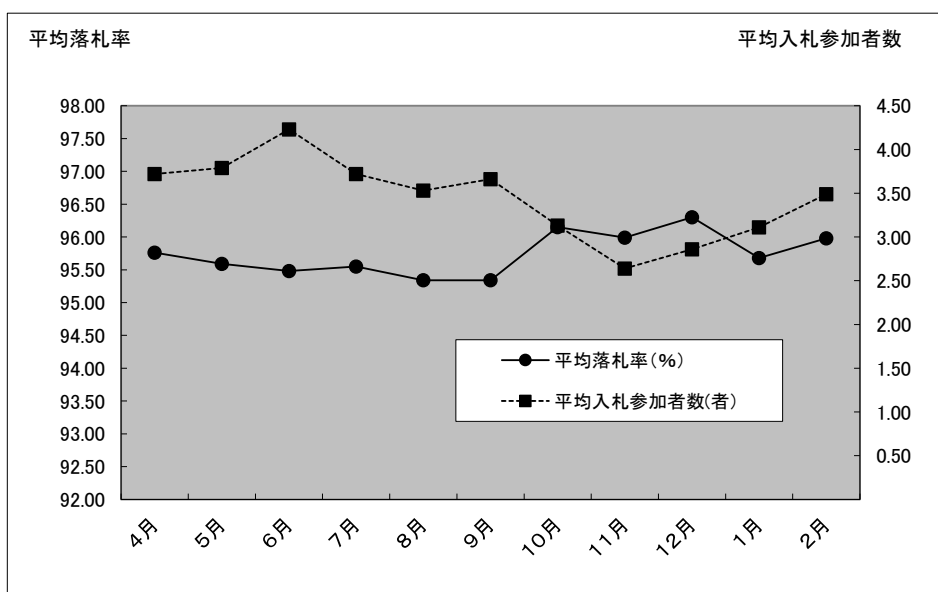

Ⅱ 県発注工事の令和2年4月～令和3年2月分入札結果【随意契約】

(対象工事: 予定価格250万円超)

R2: 令和2年4月～令和3年2月契約分

R1: 平成31年4月～令和2年2月契約分

1 方部別

方部	件数		合計金額(円)		平均落札率(%)		平均参加者数(者)	
	R2	R1	R2	R1	R2	R1	R2	R1
県北	156	80	23,155,696,300	3,448,001,384	98.40	98.54	2.27	2.51
県中	57	37	2,920,804,700	1,082,537,500	97.81	98.52	6.80	3.81
県南	38	26	2,667,841,000	956,868,000	98.16	98.62	7.73	4.30
会津若松	14	18	516,562,420	655,014,600	97.02	95.57	3.21	5.61
喜多方	11	5	211,330,900	348,966,200	96.74	93.88	4.27	7.00
南会津	19	29	1,483,823,000	1,450,266,000	99.18	98.46	4.68	3.41
相双	20	48	2,039,917,000	2,369,109,200	98.61	98.37	2.95	2.62
いわき	47	29	5,945,550,600	1,565,391,300	96.33	98.90	1.78	2.41
総計	362	272	38,941,525,920	11,876,154,184	97.96	98.26	3.75	3.25

2 工種別

工種	件数		合計金額(円)		平均落札率(%)		平均参加者数(者)	
	R2	R1	R2	R1	R2	R1	R2	R1
一般土木工事	289	216	28,499,718,500	9,509,474,800	98.27	98.39	4.06	3.70
舗装工事	5	1	200,009,700	12,100,000	98.37	97.44	4.80	6.00
建築工事	6	8	213,478,320	146,761,400	95.55	99.49	1.66	2.12
電気設備工事	14	7	4,029,306,600	452,075,800	95.77	97.47	4.28	1.00
暖冷房衛生設備工事	2	2	264,000,000	16,577,000	99.22	96.72	1.50	1.50
鋼橋上部工事	1		144,914,000		89.41		2.00	
PC橋上部工事								
しゅんせつ工事		2		161,150,000		98.92		1.00
塗装工事								
法面処理工事	6	3	537,163,000	175,889,000	99.48	96.46	5.50	4.33
上・下水道工事	2		101,585,000		96.36		2.50	
清掃施設工事								
消雪工事								
機械設備工事	32	32	4,791,355,800	1,363,953,500	96.42	97.51	1.21	1.09
通信設備工事	4	1	66,077,000	38,172,684	98.48	97.79	1.25	1.00
造園工事								
さく井工事	1		93,918,000		99.65		5.00	
グラウト工事								
総計	362	272	38,941,525,920	11,876,154,184	97.96	98.26	3.75	3.25

参考 県発注工事の令和2年4月～令和3年2月分入札結果【相双、いわき方部別、工種別集計】

(対象工事: 予定価格250万円超)

R2: 令和2年4月～令和3年2月契約分

R1: 平成31年4月～令和2年2月契約分

1 一般土木工事

方部	件数		合計金額(円)		平均落札率(%)			平均入札参加者数(者)		
	R2	R1	R2	R1	R2	R1	増減	R2	R1	増減
相双	170	201	24,988,117,000	33,247,523,800	97.60	97.40	0.20	1.47	1.57	△0.10
いわき	109	105	23,057,452,000	12,531,542,600	97.51	97.06	0.45	1.42	1.92	△0.50
相双、いわき以外	774	749	55,827,677,070	47,235,403,632	96.40	94.99	1.41	3.84	3.11	0.73
総計	1,053	1,055	103,873,246,070	93,014,470,032	96.71	95.66	1.05	3.20	2.70	0.50

2 舗装工事

方部	件数		合計金額(円)		平均落札率(%)			平均入札参加者数(者)		
	R2	R1	R2	R1	R2	R1	増減	R2	R1	増減
相双	47	22	4,073,003,000	1,635,132,900	97.09	97.10	△0.01	1.53	1.27	0.26
いわき	28	27	1,903,553,300	902,308,640	94.20	92.01	2.19	2.35	3.48	△1.13
相双、いわき以外	204	178	9,643,981,820	4,805,534,492	93.93	92.26	1.67	4.25	3.63	0.62
総計	279	227	15,620,538,120	7,342,976,032	94.49	92.70	1.79	3.60	3.38	0.22

3 建築工事

方部	件数		合計金額(円)		平均落札率(%)			平均入札参加者数(者)		
	R2	R1	R2	R1	R2	R1	増減	R2	R1	増減
相双	19	21	441,111,000	337,574,200	95.43	97.56	△2.13	2.52	1.80	0.72
いわき	29	28	878,933,000	682,702,600	96.37	95.28	1.09	1.93	1.89	0.04
相双、いわき以外	89	94	9,361,911,350	3,592,801,100	94.13	94.02	0.11	3.86	3.74	0.12
総計	137	143	10,681,955,350	4,613,077,900	94.78	94.78	0.00	3.27	3.09	0.18

4 電気設備工事

方部	件数		合計金額(円)		平均落札率(%)			平均入札参加者数(者)		
	R2	R1	R2	R1	R2	R1	増減	R2	R1	増減
相双	22	9	805,472,800	169,741,940	93.44	94.05	△0.61	5.22	5.44	△0.22
いわき	27	25	740,256,000	919,285,640	92.76	93.20	△0.44	5.92	5.16	0.76
相双、いわき以外	118	105	8,151,207,900	3,658,685,080	93.71	93.19	0.52	4.28	5.32	△1.04
総計	167	139	9,696,936,700	4,747,712,660	93.52	93.25	0.27	4.67	5.30	△0.63

5 暖冷房衛生設備工事

方部	件数		合計金額(円)		平均落札率(%)			平均入札参加者数(者)		
	R2	R1	R2	R1	R2	R1	増減	R2	R1	増減
相双	5	4	94,490,000	55,715,000	97.56	96.72	0.84	1.80	1.50	0.30
いわき	11	9	147,675,000	263,787,000	94.54	96.43	△1.89	3.36	1.66	1.70
相双、いわき以外	64	62	3,583,003,600	1,750,720,500	95.31	94.02	1.29	4.76	3.80	0.96
総計	80	75	3,825,168,600	2,070,222,500	95.34	94.45	0.89	4.38	3.42	0.96

Ⅲ 県発注業務委託(工事に係るもの)の令和2年4月～令和3年2月分入札結果【全体】

(対象業務：予定価格100万円超)

R2：令和2年4月～令和3年2月契約分

R1：平成31年4月～令和3年2月契約分

1 部局等別

部局等	件数		合計金額(円)		平均落札率(%)			平均入札参加者数(者)		
	R2	R1	R2	R1	R2	R1	増減	R2	R1	増減
総務部	2	4	4,763,000	9,122,300	88.26	90.17	△1.91	12.00	7.75	4.25
危機管理部	2	2	5,687,000	4,620,000	90.42	89.82	0.60	7.50	10.50	△3.00
企画調整部	2	4	7,612,000	9,889,000	80.21	92.99	△12.78	9.00	10.25	△1.25
生活環境部	11	7	44,159,610	40,625,900	83.20	85.79	△2.59	9.90	9.42	0.48
保健福祉部	6	5	68,941,400	70,840,000	92.69	94.22	△1.53	7.16	7.40	△0.24
商工労働部	1	6	3,056,900	16,933,000	78.76	91.97	△13.21	9.00	5.00	4.00
農林水産部	182	197	2,208,251,870	2,243,682,450	94.09	93.80	0.29	7.36	6.69	0.67
土木部	1,244	1,247	13,873,013,770	12,707,120,296	92.75	92.93	△0.18	9.08	8.58	0.50
企業局	9	3	77,907,940	21,824,000	92.76	95.12	△2.36	9.77	6.33	3.44
病院局	2	1	66,693,000	3,300,000	89.72	98.97	△9.25	5.00	5.00	0.00
教育庁	43	27	120,391,700	81,166,740	90.91	90.63	0.28	8.53	9.25	△0.72
警察本部	8	4	18,451,400	13,019,920	82.42	88.54	△6.12	9.00	12.00	△3.00
総計	1,512	1,507	16,498,929,590	15,222,143,606	92.70	92.96	△0.26	8.85	8.34	0.51

2 方部別

方部	件数		合計金額(円)		平均落札率(%)			平均入札参加者数(者)		
	R2	R1	R2	R1	R2	R1	増減	R2	R1	増減
県北	218	195	2,295,636,090	2,452,045,340	92.29	92.53	△0.24	9.18	8.02	1.16
県中	253	275	2,436,798,100	2,624,278,716	92.33	92.75	△0.42	8.81	8.53	0.28
県南	126	140	1,088,691,560	981,242,170	93.67	94.08	△0.41	8.19	7.47	0.72
会津若松	188	181	1,805,732,170	1,494,073,298	92.36	93.39	△1.03	10.00	9.96	0.04
喜多方	114	104	1,011,909,250	648,773,580	90.98	92.08	△1.10	9.40	9.04	0.36
南会津	121	144	1,667,602,750	1,408,039,478	91.40	91.71	△0.31	8.60	7.78	0.82
相双	275	302	3,778,830,220	3,671,664,514	93.83	93.64	0.19	7.97	7.57	0.40
いわき	217	166	2,413,729,450	1,942,026,510	93.45	92.76	0.69	8.94	8.80	0.14
総計	1,512	1,507	16,498,929,590	15,222,143,606	92.70	92.96	△0.26	8.85	8.34	0.51

3 契約方法別

契約方法	件数		合計金額(円)		平均落札率(%)			平均入札参加者数(者)		
	R2	R1	R2	R1	R2	R1	増減	R2	R1	増減
一般競争入札										
条件付一般競争入札	23	36	452,207,800	648,946,700	86.33	90.10	△3.77	4.52	5.11	△0.59
うち価格競争	9	24	181,326,200	367,242,900	85.27	91.90	△6.63	6.33	5.20	1.13
うち総合評価	14	12	270,881,600	281,703,800	87.01	86.51	0.50	3.35	4.91	△1.56
指名競争	1,381	1,255	13,489,006,190	10,255,464,786	92.57	92.50	0.07	9.34	9.24	0.10
随意契約	108	216	2,557,715,600	4,317,732,120	95.72	96.11	△0.39	3.50	3.62	△0.12
うちプロポーザル	5	2	582,989,000	66,028,600	99.97	99.29	0.68	1.00	1.00	0.00
総計	1,512	1,507	16,498,929,590	15,222,143,606	92.70	92.96	△0.26	8.85	8.34	0.51

4 工種別

工種	件数		合計金額(円)		平均落札率(%)			平均入札参加者数(者)		
	R2	R1	R2	R1	R2	R1	増減	R2	R1	増減
地上測量	422	413	3,958,425,460	4,152,048,960	95.77	95.64	0.13	8.92	8.50	0.42
航空測量	24	13	485,043,900	241,840,500	92.25	90.12	2.13	9.54	8.92	0.62
調査	415	422	3,484,702,760	3,037,670,256	92.70	92.87	△0.17	9.28	8.96	0.32
土木設計	551	595	8,150,934,770	7,539,605,190	91.29	91.56	△0.27	8.53	7.76	0.77
建築設計	100	64	419,822,700	250,978,700	87.54	89.78	△2.24	8.36	8.37	△0.01
総計	1,512	1,507	16,498,929,590	15,222,143,606	92.70	92.96	△0.26	8.85	8.34	0.51

5 契約金額別

契約金額	件数		合計金額(円)		平均落札率(%)			平均入札参加者数(者)		
	R2	R1	R2	R1	R2	R1	増減	R2	R1	増減
1百万円未満	7	9	6,444,900	8,677,100	86.53	92.16	△5.63	8.00	8.88	△0.88
3百万円未満	313	340	621,927,350	691,280,910	92.28	92.64	△0.36	8.67	8.34	0.33
5百万円未満	304	282	1,194,405,630	1,147,023,088	93.08	93.23	△0.15	8.96	8.74	0.22
1千万円未満	401	421	2,901,247,250	3,045,900,890	93.82	93.32	0.50	8.86	8.52	0.34
1千万円以上	487	455	11,774,904,460	10,329,261,618	91.90	92.71	△0.81	8.91	7.91	1.00
総計	1,512	1,507	16,498,929,590	15,222,143,606	92.70	92.96	△0.26	8.85	8.34	0.51

6 月別

月別	R2. 4	R2. 5	R2. 6	R2. 7	R2. 8	R2. 9
件数	133	53	180	155	180	175
契約金額	2,387,767,250	602,764,140	2,119,487,480	1,643,143,810	2,065,852,030	1,649,112,190
平均落札率	93.27	94.17	92.61	92.15	91.87	91.48
平均入札参加者数	8.81	8.62	8.73	8.67	8.91	8.92

月別	R2. 10	R2. 11	R2. 12	R3. 1	R3. 2	R3. 3
件数	197	130	146	93	70	
契約金額	1,805,910,150	1,298,104,170	1,461,460,880	684,576,970	780,750,520	
平均落札率	93.15	92.62	93.44	93.91	92.76	
平均入札参加者数	9.09	8.65	9.15	8.94	8.50	

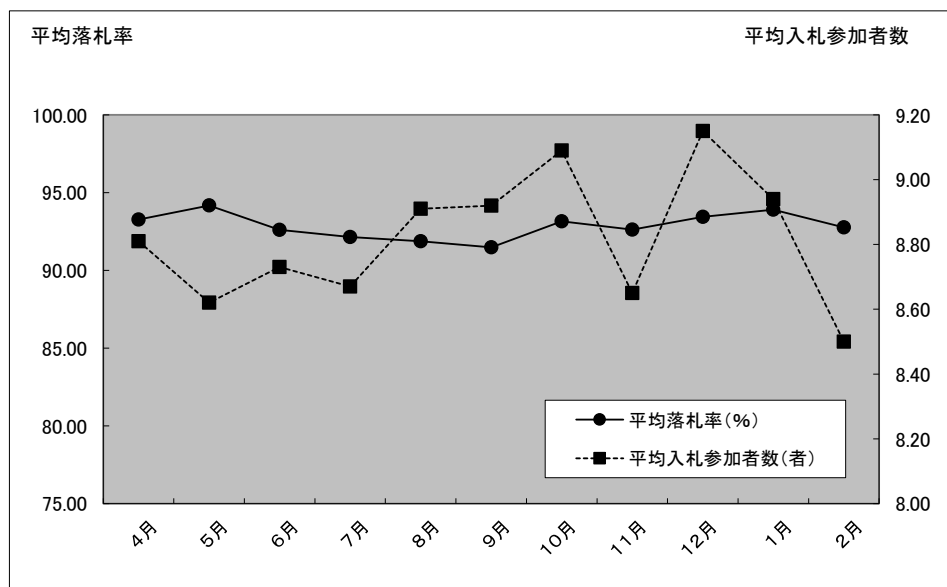

【入札事務件数ベース】

令和3年2月28日現在、入札監理課

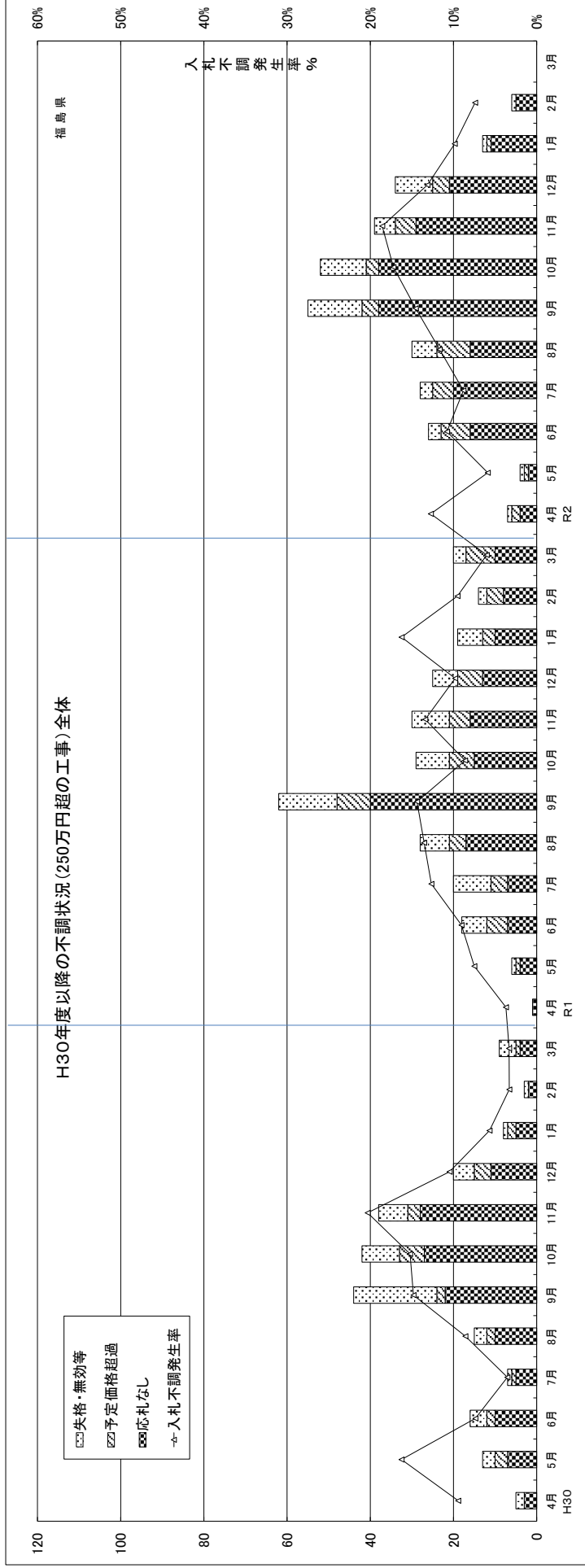

H30.4	H30.5	H30.6	H30.7	H30.8	H30.9	H30.10	H30.11	H30.12	H31.1	H31.2	H31.3	H31.4	R2.5	R2.6	R2.7	R2.8	R2.9	R2.10	R2.11	R2.12	R3.1	R3.2	R3.3														
契約件数	46	67	201	192	160	253	234	149	171	133	88	262	26	74	181	138	179	369	308	194	230	98	133	313	48	64	215	290	227	323	250	171	225	119	75	0	
失格・無効等	2	3	4	1	3	20	9	7	5	1	1	4	0	1	6	9	7	14	8	9	6	6	2	3	1	1	3	3	6	13	11	5	9	1	1	0	0
予定価格超過	0	3	2	1	2	2	6	3	4	2	0	1	0	1	5	4	4	8	6	5	6	3	4	7	2	1	7	5	8	4	3	5	4	1	0	0	
応札なし	3	7	10	5	10	22	27	28	11	5	2	4	1	4	7	7	17	40	15	16	13	10	8	10	4	2	16	20	16	38	38	29	21	11	5	0	
不調計	5	13	16	7	15	44	42	38	20	8	3	9	1	6	18	20	28	62	29	30	25	19	14	20	7	4	26	28	30	55	52	39	34	13	6	0	
入札事務件数	53	80	217	199	175	297	276	187	191	141	91	271	27	80	199	158	207	431	337	224	255	117	147	333	55	68	241	318	257	378	302	210	259	132	81	0	
不調発生率	9.4%	16.3%	7.4%	3.5%	8.6%	14.8%	15.2%	20.3%	10.5%	5.7%	3.3%	3.7%	7.5%	9.0%	12.7%	13.5%	14.4%	8.6%	13.4%	9.8%	16.2%	9.5%	6.0%	12.7%	5.9%	10.8%	8.8%	11.7%	14.6%	17.2%	18.0%	13.1%	9.8%	7.4%	#DIV/0!		
応札なし発生率	5.7%	8.6%	4.6%	2.5%	5.7%	7.4%	9.5%	15.0%	5.6%	3.5%	2.2%	1.5%	3.7%	5.0%	3.5%	4.4%	8.2%	9.3%	4.5%	7.1%	5.1%	8.5%	5.4%	3.0%	7.3%	2.9%	6.6%	6.3%	10.1%	12.6%	13.8%	8.1%	8.3%	6.2%	#DIV/0!		
平均落札率	96.4%	96.2%	94.1%	93.8%	94.4%	94.3%	94.1%	94.1%	94.7%	94.0%	95.3%	93.6%	94.5%	95.2%	93.5%	93.7%	94.5%	94.3%	95.1%	95.5%	96.1%	95.7%	96.3%	96.4%	95.8%	95.6%	95.5%	95.6%	95.3%	96.2%	96.0%	96.3%	95.7%	96.0%	96.0%	0.0%	

H30計	R元計	R2計
1,958	2,243	2,007
契約件数		
60	71	54
失格・無効等		
26	53	40
予定価格超過		
134	148	200
応札なし		
220	272	294
不調計		
2,178	2,515	2,301
入札事務件数		
10.1%	10.8%	12.8%
不調発生率		
6.2%	5.9%	8.7%
応札なし発生率		
93.5%	94.9%	95.7%
平均落札率		

① 入札不調件数の最高値はH26年10月の79件、最小値はH28年2月の5件であり、不調件列のうち応札なしの占める割合が高い。
 ② 不調発生率の最高値はH26年11月の28.8%、最小値はH28年2月の3.5%である。
 ③ 不調件数と不調発生率には一定の相関関係が認められるが、4月及び5月は不調発生件数に比べて不調発生率が高い。

令和2年度における福島県の工事契約・不調解消状況

R3.02末まで集計

入札監理課

契約数
件/月

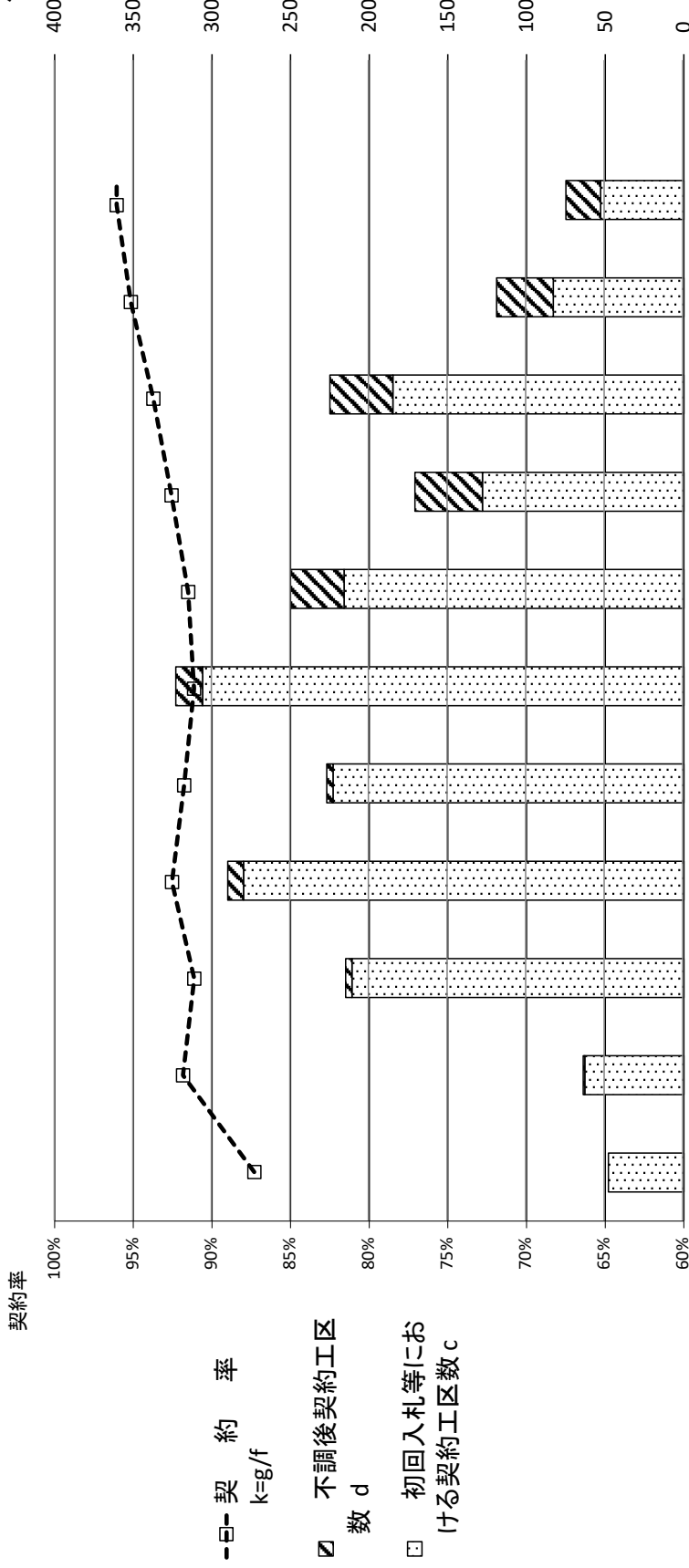

【県発注工事(予定価格250万円超)の契約状況の推移】

2年度	件数		月												累計
	4月	5月	6月	7月	8月	9月	10月	11月	12月	1月	2月	3月			
新規発注工区数	a	55	67	237	308	253	361	268	167	219	96	59	0	2,090	
契約工区数	b=c+d	67	237	215	290	227	323	250	171	225	119	75	0	2,007	
初回入札等における契約工区数	c	48	211	211	280	223	306	216	128	185	83	53	0	1,796	
不調後契約工区数	d	0	4	4	10	4	17	34	43	40	36	22	0	211	
不調発生工区数	e	7	4	26	28	30	55	52	39	34	13	6	0	294	
発注工区数累計	f=Σa	55	122	359	667	920	1,281	1,549	1,716	1,935	2,031	2,090	2,090	(171,292)	
契約工区数累計	g=Σb	67	327	542	832	1,059	1,382	1,632	1,803	1,932	2,051	2,126	2,126	(165,464)	
不調解消工区数累計	h=Σd	0	4	8	18	22	39	73	116	153	189	211	211	(10,749)	
契約率	k=g/f	87.3%	91.8%	91.1%	92.5%	91.7%	91.1%	91.5%	92.5%	93.7%	95.1%	96.0%	96.0%	(96.6%)	

(): 事業費ベース(百万円)