

統計課資料 統学第155号
令和4年3月刊行

令和3年度 学校基本統計 (学校基本調査報告書)

福島県企画調整部統計課

は し が き

学校基本調査は、学校数、学級数、在学者数、教職員数及び中学校、高等学校の卒業後の状況等を明らかにするため、統計法による基幹統計として、昭和23年以降毎年実施されています。

この報告書は、令和3年5月1日現在で実施した福島県内の幼稚園、幼保連携型認定こども園、小学校、中学校、義務教育学校、高等学校、特別支援学校、専修学校、各種学校及び市町村教育委員会に関する学校基本調査の結果を取りまとめたものです。

この報告書が、教育行政をはじめ、各種施策の基礎資料として幅広く御利用いただければ幸いです。

最後に、これらの調査を実施するに当たり、御協力いただきました各学校及び関係機関の皆様に対して厚く御礼申し上げます。

令和4年3月

福島県企画調整部長

目 次

I	調査の概要	1
II	用語の解説	2
III	利用上の注意	3
IV	調査結果の概要	
1	学校調査	5
(1)	幼稚園	5
(2)	幼保連携型認定こども園	6
(3)	小学校	7
(4)	中学校	8
(5)	義務教育学校	10
(6)	高等学校	11
a	全日制課程・定時制課程	11
b	通信制課程	13
(7)	特別支援学校	14
(8)	専修学校	14
(9)	各種学校	16
2	不就学学齢児童生徒調査	17
3	学校施設調査	17
4	卒業後の状況調査	18
(1)	中学校卒業生	18
(2)	義務教育学校卒業生	20
(3)	高等学校卒業生	21
(参考)	在学者数の推移	24
V	統計表	
1	学校調査	
	総括表	29
(1)	幼稚園	
	第1表 市町村別園数、学級数	30
	第2表 市町村別在園者数	32
	第3表 年齢別在園者数	32
	第4表 市町村別教職員数	34
(2)	幼保連携型認定こども園	
	第5表 市町村別園数、学級数	36
	第6表 市町村別在園者数	38
	第7表 年齢別在園者数	38
	第8表 市町村別教職員数	40
(3)	小学校	
	第9表 学級数別学校数	42
	第10表 児童数別学校数	42
	第11表 収容人員別学級数	42
	第12表 市町村別学校数、学級数	44
	第13表 市町村別男女別児童数	46
	第14表 市町村別教員数	50
	第15表 市町村別職員数	54
(4)	中学校	
	第16表 学級数別学校数	56
	第17表 生徒数別学校数	56
	第18表 収容人員別学級数	56
	第19表 市町村別学校数、学級数	58
	第20表 市町村別男女別生徒数	60
	第21表 市町村別教員数	62
	第22表 市町村別職員数	66

(5) 義務教育学校		
第23表	学級数別学校数	6 8
第24表	生徒数別学校数	6 8
第25表	収容人員別学級数	6 8
第26表	市町村別学校数、学級数	7 0
第27表	市町村別男女別生徒数	7 2
第28表	市町村別教員数	7 6
第29表	市町村別職員数	8 0
(6) 高等学校		
第30表	学校数	8 2
第31表	学級数別、課程別学校数(公立の本科)	8 2
第32表	生徒数別、課程別学校数	8 3
第33表	学科の単独、総合別学校数	8 3
第34表	学科数	8 3
第35表	課程別、学科別、学年別、男女別生徒数	8 4
第36表	入学状況(本科)	8 6
第37表	学科別入学状況(本科)	8 6
第38表	学校所在地市町村別学校数、生徒数(公立・私立)	8 8
第39表	教員数	9 0
第40表	職員数(本務者)	9 0
(7) 特別支援学校		
第41表	学校数、学級数及び教職員数	9 2
第42表	在学者数	9 2
第43表	高等部の学科別在学者数	9 2
第44表	障害種別学校数、在学者数	9 2
第45表	担当障害種別教員数(本務者)	9 3
(8) 専修学校		
第46表	設置者別学校数及び学科数	9 4
第47表	設置者別、課程別生徒数	9 4
第48表	教員数及び職員数	9 4
第49表	学科別生徒数	9 6
(9) 各種学校		
第50表	設置者別学校数、生徒数、教職員数	9 8
第51表	課程別生徒数	9 8
2	学校通信教育調査	
第52表	学校数及び教員数	1 0 0
第53表	職員数(本務者)	1 0 0
第54表	入学者数等	1 0 0
第55表	生徒数	1 0 0
第56表	状況別卒業生数	1 0 0
3	不就学学齢児童生徒調査	
第57表	不就学学齢児童生徒数	1 0 2
4	学校施設調査	
第58表	学校建物面積	1 0 4
第59表	学校土地面積	1 0 5
5	卒業後の状況調査	
(1) 中学校		
第60表	状況別卒業生数	1 0 6
第61表	卒業生総数のうち特別支援学級卒業生の進路状況	1 0 6
第62表	就職先別産業別就職者数(公立)	1 0 6
第63表	市町村別状況別卒業生数(国立・公立・私立)	1 0 8

(2) 義務教育学校

第64表	状況別卒業生数	1 1 2
第65表	卒業生総数のうち特別支援学級卒業生の進路状況	1 1 2
第66表	就職先別産業別就職者数（公立）	1 1 2
第67表	市町村別状況別卒業生数（国立・公立・私立）	1 1 4

(3) 高等学校

第68表	状況別卒業生数	1 1 8
第69表	市町村別状況別卒業生数（公立・私立）	1 2 0
第70表	学科別職業別就職者数（公立・私立）（全日制・定時制）	1 2 2
第71表	学科別産業別就職者数（公立・私立）（全日制・定時制）	1 2 4
第72表	就職先の都道府県別就職者数	1 2 6

〈付 表〉

付表 1	園数・学校数の推移	1 2 7
付表 2	園児・児童・生徒数の推移	1 2 8
付表 3	教員数（本務者）の推移	1 2 9
付表 4	職員数（本務者）の推移	1 3 0
付表 5	進学率の推移	1 3 1
付表 6	全国、都道府県別の進学率・就職率一覧表	1 3 2

I 調査の概要

1 調査の目的

学校教育行政に必要な学校に関する基本的事項を明らかにすることを目的とする。

2 調査の範囲

国立、公立、私立の幼稚園、幼保連携型認定こども園、小学校、中学校、義務教育学校、高等学校、中等教育学校、大学、高等専門学校、特別支援学校、専修学校、各種学校及び市町村教育委員会とする。

なお、国立の学校には、国立大学法人及び独立行政法人国立高等専門学校機構の設置する学校を含む。

ただし、大学、高等専門学校及び国立の学校は文部科学省が直接調査を行う。

※ 本報告書では、上記のうち幼稚園、幼保連携型認定こども園、小学校、中学校、義務教育学校、高等学校、特別支援学校、専修学校、各種学校及び市町村教育委員会に関する調査結果をまとめている。

3 調査の種類と主な調査事項

- | | |
|-----------------|---------------------------|
| (1) 学校調査 | 学校数、学級数、教職員数、園児数、児童生徒数 |
| (2) 学校通信教育調査 | 教職員数、入学者数、生徒数、卒業生数 |
| (3) 不就学学齢児童生徒調査 | 就学免除者数、就学猶予者数、居所不明者数、死亡者数 |
| (4) 学校施設調査 | 土地及び建物面積 |
| (5) 卒業後の状況調査 | 進学及び就職の状況、卒業生数 |

4 調査の期日及び方法

(1) 各調査期日及び報告者

調査区分	調査期日	報告者
学校調査	令和3年5月1日	学校の長
学校通信教育調査	〃	通信制課程を置く高等学校の長
不就学学齢児童生徒調査	〃	市町村教育委員会
学校施設調査	〃	公立の専修学校及び各種学校の長 公立の幼保連携型認定こども園の長 私立学校の設置者
卒業後の状況調査	〃	中学校、高等学校の長

(2) 調査系統

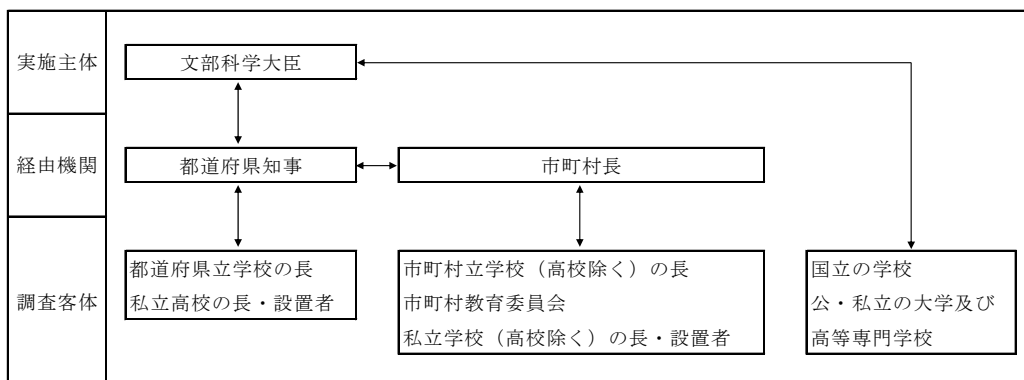

II 用語の解説

1 へき地学校

へき地教育振興法に基づき人事委員会規則によって、指定された学校をいう。

2 単式学級

同学年の児童生徒で編成されている学級をいう。

3 複式学級

2以上の学年の児童生徒で編成されている学級をいう。

4 特別支援学級

学校教育法第81条第2項の各号に該当する児童生徒（知的障害者、肢体不自由者、身体虚弱者、弱視者、難聴者、その他障害のある者）で編成されている学級をいう。

5 帰国児童（生徒）

海外勤務者等の子どもで、引き続き1年を超える期間海外に在留し、令和2年4月1日から令和3年3月31日までの間に帰国した児童生徒をいう。

海外勤務者等とは、日本国籍を有する者で、海外に所在する機関、事務所等に勤務するか又は海外で研究・研修を行うことなどを目的として日本を出国し、海外に在留していた者又は現在なお在留している者をいう。

6 準学校法人

私立学校法第64条第4項の規定による専修学校又は各種学校の設置のみを目的とする法人をいう。

7 協力校

高等学校通信教育規程第3条により設けられた高等学校をいう。

8 就学免除者及び就学猶予者

令和3年5月1日現在市町村教育委員会から、就学の免除又は猶予を受けている者をいう。

9 学校建物

学校用に建築又は改造した校舎、講堂、屋内運動場及び寄宿舎をいう。学校用に建築したものでなくとも、学校建物として使用するため、黒板をすえ付けるなど、必要な改造を行い、用途を恒久的に学校建物に変更したものは、学校建物とした。

10 進学

中学校及び義務教育学校においては、高等学校の本科（全日制、定時制及び通信制）及び別科、高等専門学校、特別支援学校高等部の本科及び別科へ進学した者をいい、高等学校においては、大学（学部）、短期大学（本科）、大学・短期大学の通信教育部（正規の課程）及び放送大学（全科履修生）、大学・短期大学（別科）、高等学校（専攻科）及び特別支援学校高等部（専攻科）へ進学した者をいい、いずれも、進学し、かつ就職した者を含めた。

11 専修学校（高等課程）進学者

中学校、義務教育学校及び特別支援学校中学部の卒業生で、専修学校の高等課程（中学校卒業程度を入学資格とする課程）へ進学した者をいい、進学し、かつ就職した者を含めた。

12 専修学校（専門課程）進学者

専修学校の専門課程（高等学校卒業程度を入学資格とする課程）へ進学した者をいい、進学し、かつ就職した者を含めた。

13 専修学校（一般課程）等入学者

中学校、義務教育学校及び特別支援学校中学部においては、専修学校の一般課程又は各種学校（予備校等）に入学した者をいい、高等学校及び特別支援学校高等部においては、専修学校の一般課程及び高等課程又は各種学校（予備校等）に入学した者をいい、いずれも、入学し、かつ就職した者を含めた。

14 就職者

給料、賃金、報酬その他経常的な収入を得る仕事に就いた者をいう。

無期雇用労働者とは、雇用契約期間の定めのない者として就職した者、有期雇用労働者とは、雇用契約期間が1か月以上で期間の定めのある者、臨時労働者とは雇用契約期間が1か月未満で期間の定めのある者をいう。

フルタイム勤務相当の者とは、1週間の所定労働時間がおおむね30～40時間程度の者を指す。

Ⅲ 利用上の注意

1 共通事項

分校（園）は本校（園）とは別に調査票を用いて調査しており、本校（園）には含まれていない。

2 学校調査

- (1) 学級数は5月1日現在認可を受け、又は届出をしている等、正規の手続きを完了している学校とした。
- (2) 児童・生徒在学者は5月1日現在当該学校の在学者（1年以上居所不明の者を除く。）として、指導要録が作成されている者すべてであり、外国人を含め、就学猶予等の者は除いた。
- (3) 教員の本務、兼務の区別は、原則として辞令面によった。辞令面ではっきりしない場合は給料（又はこれに相当するものを含む。）を支給されている学校を本務とし、それ以外は兼務とした。
- (4) 専修学校、各種学校の課程（学科）は、認可を受け、又は届出をしている課程（学科）とし、2以上の課程（学科）に併修している生徒はそれぞれの課程（学科）に含めた。

3 学校通信教育調査

- (1) 教職員は、通信教育を開設している学校の通信教育専任者である本務者と、校内で通信制の課程以外を本務としている者及び協力校の教員で兼務者として発令されている者とした。
- (2) 令和2年度間に単位修得した者とは、調査日現在在籍するしないにかかわらず令和2年4月1日から令和3年3月31日までの間に当該学校の通信制により1つ以上の科目につい

て単位修得した者（他からの併修者でも単位を修得した者は含めるが、学校で計画した当該科目所定の単位数の一部については修得したが、当該科目所定の全部について修得しなかった者を除く。）とした。

4 学校施設調査

- (1) 2校以上で共同使用している施設は、原則として主として使用している学校の方に記入するが、はっきりしないときは、次の取扱いとした。
 - A 昼間と夜間の学校間→昼間の学校
 - B 昼間の学校間（夜間の学校間でも同様）→毎週使用する時間数の多い学校
- (2) 調査日現在使用されていない遊休施設、危険校舎等のうち、まだ用途廃止の手続きが完了していない学校建物については、調査の対象とした。

5 卒業後の状況調査

- (1) 入学志願者（中学校では、高等学校（本科）の全日制・定時制、高等専門学校、特別支援学校高等部（本科）への入学を志願した者をいい、高等学校では大学（学部）、短期大学（本科）への入学を志願した者をいう。）は、同一人が2校（学部、学科、課程）以上に志願して、そのいくつかの学校（学部、学科、課程）に合格した場合は、実際に進学した方に、また、いずれの学校（学部、学科、課程）にも不合格の場合は第一志望に集計した。
- (2) 職業及び産業分類は、日本標準職業分類、日本標準産業分類によった。

6 震災等に伴う調査事項等の扱いについて

- (1) 学校数
 - ア 被災により移転して開校（園）している学校については、本来の所在市町村の学校として計上した。
 - イ 被災により休校（園）状態の学校については、設置（認可）上の存在の状態で計上した。
 - ウ 被災後、1つの学校が数ヶ所に移転して開校している場合は、設置（認可）上の学校数として計上した。
- (2) 児童・生徒数
調査日（5月1日）現在において実際に就学している学校の児童生徒数を計上した。

7 その他

- (1) 統計表の記号は次のように扱う。

「－」	・・・・・・・・	計数がない場合
「△」	・・・・・・・・	減のもの
- (2) 表中の構成比は、四捨五入のため100%にならない場合もある。
- (3) 本報告書から抜粋又は新たに資料を作成して利用する場合は、「福島県統計課編『令和3年度 学校基本統計（学校基本調査報告書）』から抜粋（又は作成）」と明記くださるようお願いいたします。
- (4) 本報告書に関するお問い合わせは、下記にご連絡ください。

〒960-8670 福島県福島市杉妻町2番16号
福島県企画調整部統計課
電話 (024) 521-7145 (直通)
E-mail : toukei@pref.fukushima.lg.jp

IV 調査結果の概要

1 学校調査

(1) 幼稚園

① 園数

幼稚園数は228園（国立1園、公立123園、私立104園）で、前年度より5園減少している。

② 園児数

園児数は17,008人で、前年度より956人減少（対前年度比5.3%減）している。

年齢別では3歳児4,926人、4歳児5,744人、5歳児6,338人。

③ 教員数（本務者）

教員数（本務者）は1,698人で、前年度より31人減少している。

表1 幼稚園：園数、在園者数、修了者数、就園率、教員数、職員数

区分 年度	園数	在園者数				修了者数	就園率	教員数 (本務者)	職員数 (本務者)
		計	3歳児	4歳児	5歳児				
平成23年度	355	26,852	5,749	10,346	10,757	12,225	73.3	2,243	325
29	276	20,357	5,926	6,968	7,463	8,024	54.8	1,896	311
30	264	19,888	5,701	7,392	6,795	7,438	52.6	1,832	326
令和元年度	242	19,282	5,447	6,685	7,150	6,805	49.8	1,762	345
2	233	17,964	5,083	6,267	6,614	7,200	49.3	1,729	346
3	228	17,008	4,926	5,744	6,338	6,659	46.6	1,698	304
国立	1	74	30	19	25	24	-	4	1
公立	123	5,029	1,158	1,756	2,115	2,209	-	540	29
私立	104	11,905	3,738	3,969	4,198	4,426	-	1,154	274

$$\text{※就園率} = \frac{\text{幼稚園修了者数}}{\text{小学校及び義務教育学校第1学年児童数}} \times 100$$

図1 幼稚園の園児数及び就園率

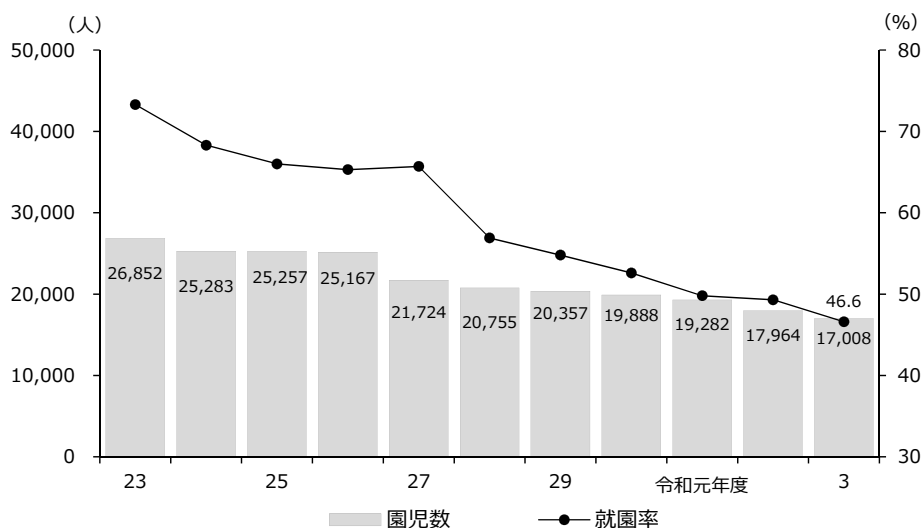

※平成23年度の就園率は、震災に伴う影響により、前後の年度に連結しない。

(2) 幼保連携型認定こども園（※）

（※）就学前の子どもに関する教育、保育等の総合的な提供の推進に関する法律の改正により、新たな学校種として「幼保連携型認定こども園」が創設され、平成27年度より新たに調査対象となった。

① 園数

幼保連携型認定こども園数は100園（公立30園、私立70園）で、前年度より5園増加している。

② 園児数

園児数は12,080人で、前年度より337人増加（対前年度比2.9%増）している。

年齢別では、0歳児416人、1歳児1,255人、2歳児1,500人、3歳児2,887人、4歳児2,949人、5歳児3,073人。

③ 教育・保育職員数（本務者）

教育・保育職員数（本務者）は2,052人で、前年度より152人増加している。

表2 幼保連携型認定こども園：園数、在園者数、修了者数、就園率、教育・保育職員数、その他の職員数

区分 年度	園数	在園者数							修了者数	就園率	教育・保育 職員数 (本務者)	その他の 職員数 (本務者)
		計	0歳児	1歳児	2歳児	3歳児	4歳児	5歳児				
平成29年度	63	8,131	270	809	962	1,950	2,022	2,118	1,900	13.0	1,306	276
30	78	9,801	359	969	1,220	2,389	2,486	2,378	2,190	15.5	1,577	372
令和元年度	89	11,167	389	1,136	1,321	2,643	2,798	2,880	2,601	19.0	1,767	402
2	95	11,743	407	1,169	1,423	2,792	2,973	2,979	2,958	20.3	1,900	454
3	100	12,080	416	1,255	1,500	2,887	2,949	3,073	3,081	21.5	2,052	477
公立	30	2,368	73	241	295	568	565	626	657	-	452	91
私立	70	9,712	343	1,014	1,205	2,319	2,384	2,447	2,424	-	1,600	386

$$\text{※就園率} = \frac{\text{幼保連携型認定こども園修了者数}}{\text{小学校及び義務教育学校第1学年児童数}} \times 100$$

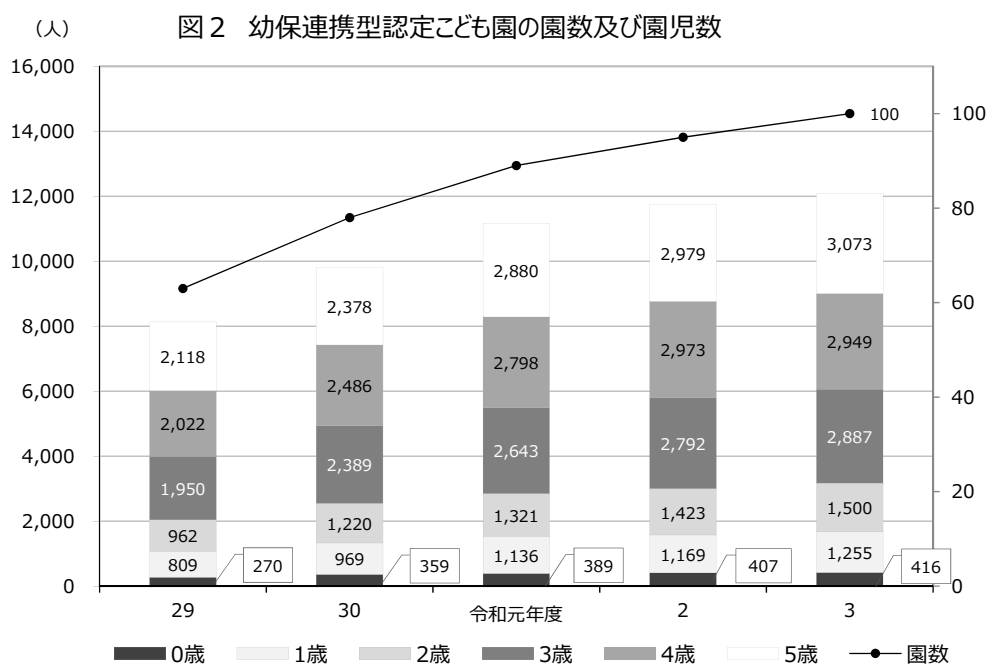

(3) 小学校

① 学校数

学校数は412校で、前年度より16校減少している。

表3 小学校：設置者別学校数

(単位：校)

区分 年度	計			国立	公立			私立
	計	本校	分校	本校	計	本校	分校	本校
平成23年度	504	493	11	1	500	489	11	3
29	454	449	5	1	449	444	5	4
30	448	441	7	1	443	436	7	4
令和元年度	440	433	7	1	435	428	7	4
2	428	422	6	1	423	417	6	4
3	412	406	6	1	407	401	6	4

② 学級数

学級数は4,409学級（国立20学級、公立4,361学級、私立28学級）で、前年度より40学級減少している。

③ 教員数（本務者）

教員数（本務者）は6,697人（国立30人、公立6,619人、私立48人）で、前年度より64人減少している。

表4 小学校：学級数、児童数、教員数、職員数

区分 年度	学級数				児童数	教員数 (本務者)	うち 女性教員	1学級 当たりの 児童数	本務教員 1人当たり の児童数	本務教員の うち女性教員 の占める割合	職員数 (本務者)
	計	単式 学級	複式 学級	特別支 援学級							
平成23年度	学級	学級	学級	学級	人	人	人	人	人	%	人
	5,025	4,513	180	332	108,428	7,659	4,842	21.6	14.2	63.2	1,165
29	4,598	3,860	201	537	91,886	6,964	4,463	20.0	13.2	64.1	1,020
30	4,556	3,762	199	595	90,011	6,866	4,422	19.8	13.1	64.4	1,000
令和元年度	4,505	3,662	207	636	87,730	6,814	4,390	19.5	12.9	64.4	975
2	4,449	3,597	198	654	86,804	6,761	4,371	19.5	12.8	64.7	957
3	4,409	3,555	176	678	85,322	6,697	4,325	19.4	12.7	64.6	988
国立	20	20	-	-	612	30	10	30.6	20.4	33.3	4
公立	4,361	3,507	176	678	84,097	6,619	4,291	19.3	12.7	64.8	976
私立	28	28	-	-	613	48	24	21.9	12.8	50.0	8

※休校している学校の学級数はカウントしていない。

④ 児童数

児童数は85,322人（男子43,780人、女子41,542人）で、前年度より1,482人減少（対前年度比1.7%減）している。

1学級当たりの児童数は19.4人で、前年度より0.1人減少している。

表5 小学校：男女別、学年別児童数

(単位：人)

区分 年度	計	男女別		学 年 別					
		男	女	1学年	2学年	3学年	4学年	5学年	6学年
平成23年度	108,428	55,615	52,813	16,683	17,409	17,737	18,608	18,896	19,095
29	91,886	47,092	44,794	14,638	14,702	15,186	15,511	15,912	15,937
30	90,011	46,038	43,973	14,108	14,612	14,698	15,202	15,504	15,887
令和元年度	87,730	45,126	42,604	13,614	14,113	14,620	14,704	15,189	15,490
2	86,804	44,619	42,185	14,551	13,612	14,105	14,639	14,704	15,193
3	85,322	43,780	41,542	14,140	14,456	13,529	14,048	14,551	14,598

図3 小学校の児童数及び学級数

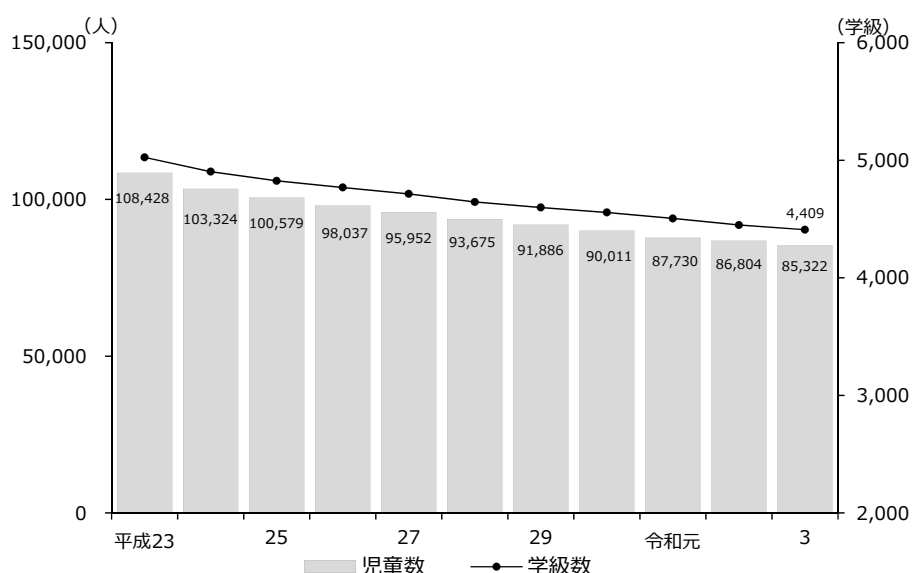

(4) 中学校

① 学校数

学校数は222校で、前年度より5校減少している。

表6 中学校：設置者別学校数

(単位：校)

区分 年度	計			国立	公立			私立
	計	本校	分校	本校	計	本校	分校	本校
平成23年度	246	245	1	1	238	237	1	7
29	230	230	-	1	221	221	-	8
30	230	228	2	1	221	219	2	8
令和元年度	230	228	2	1	221	219	2	8
2	227	225	2	1	218	216	2	8
3	222	220	2	1	213	211	2	8

② 学級数

学級数は1,962学級（国立12学級、公立1,917学級、私立33学級）で、前年度より28学級減少している。

③ 教員数（本務者）

教員数（本務者）は4,167人（国立23人、公立4,085人、私立59人）で、前年度より77人減少している。

表7 中学校：学級数、生徒数、教員数、職員数

区分 年度	学級数				生徒数	教員数 (本務者)	うち 女性教員	1学級 当たりの 生徒数	本務教員 1人当たり の生徒数	本務教員の うち女性教員 の占める割合	職員数 (本務者)
	計	単式 学級	複式 学級	特別支 援学級							
平成23年度	2,326	2,131	8	187	59,377	4,775	1,995	25.5	12.4	41.8	458
29	2,116	1,838	11	267	51,460	4,444	1,877	24.3	11.6	42.2	444
30	2,081	1,774	12	295	49,650	4,368	1,844	23.9	11.4	42.2	437
令和元年度	2,036	1,714	14	308	48,183	4,304	1,840	23.7	11.2	42.8	418
2	1,990	1,669	14	307	47,108	4,244	1,827	23.7	11.1	43.0	405
3	1,962	1,651	11	300	46,148	4,167	1,800	23.5	11.1	43.2	425
国立	12	12	-	-	412	23	6	34.3	17.9	26.1	2
公立	1,917	1,606	11	300	45,007	4,085	1,767	23.5	11.0	43.3	416
私立	33	33	-	-	729	59	27	22.1	12.4	45.8	7

※休校している学校の学級数はカウントしていない。

④ 生徒数

生徒数は46,148人（男子23,464人、女子22,684人）で、前年度より960人減少（対前年度比2.0%減）している。

1学級あたりの生徒数は23.5人で、前年度より0.2人減少している。

表8 中学校：男女別、学年別生徒数

(単位：人)

区分 年度	計	男女別		学 年 別		
		男	女	1学年	2学年	3学年
平成23年度	59,377	30,197	29,180	19,848	19,420	20,109
29	51,460	26,209	25,251	16,573	17,268	17,619
30	49,650	25,424	24,226	15,861	16,539	17,250
令和元年度	48,183	24,593	23,590	15,820	15,844	16,519
2	47,108	24,043	23,065	15,468	15,814	15,826
3	46,148	23,464	22,684	15,084	15,365	15,699

図4 中学校の生徒数及び学級数

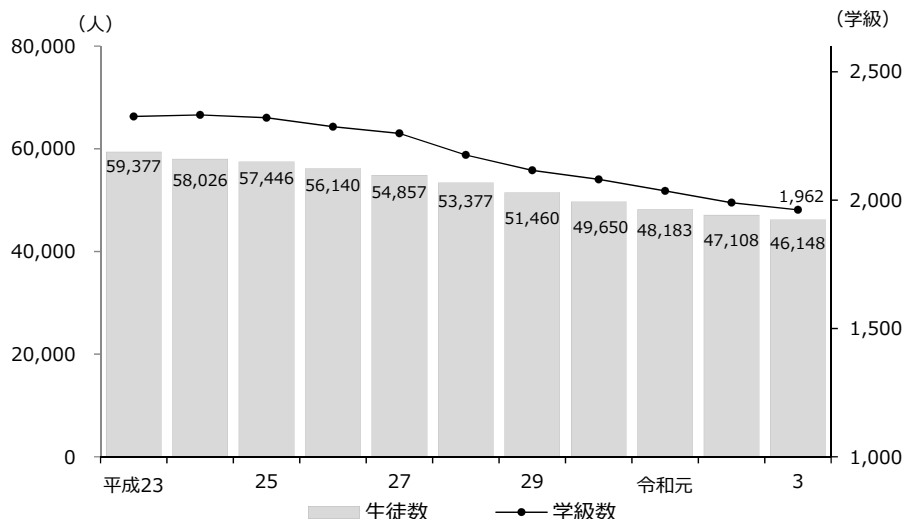

(5) 義務教育学校 (※)

(※) 学校教育法等の一部改正に伴い、小学校から中学校までの義務教育を一貫して行う新たな学校種として「義務教育学校」が創設され、平成28年度より新たに調査対象となった。本県では平成30年度に1校目が新設された。

① 学校数

学校数は6校（公立6校）で、前年度より3校増加している。

② 学級数

学級数は80学級で、前年度より46学級増加している。

③ 児童生徒数

児童生徒数は1,411人（男子761人、女子650人）で、前年度より919人増加（対前年度比186.8%増）している。

④ 教員数（本務者）

教員数（本務者）は168人で、前年度より92人増加している。

表9 義務教育学校：学校数、学級数、児童生徒数、教員数、職員数

区分 年度	学校数	学級数	児童 生徒数	教員数 (本務者)		1学級 当たりの 生徒数	本務教員 1人当たり の生徒数	本務教員の うち女性教員 の占める割合	職員数 (本務者)
				うち 女性教員	人				
平成30年度	1	17	280	30	17	16	9	57	4
令和元年度	2	25	432	53	28	17.3	8.2	52.8	10
2	3	34	492	76	39	14.5	6.5	51.3	19
3	6	80	1,411	168	90	17.6	8.4	53.6	33

表10 義務教育学校：男女別、学年別児童生徒数

(単位：人)

区分 年度	計	男女別		学 年 別								
		男	女	1学年	2学年	3学年	4学年	5学年	6学年	7学年	8学年	9学年
				人	人	人	人	人	人	人	人	人
平成30年度	280	143	137	25	32	24	26	30	35	33	40	35
令和元年度	432	223	209	40	44	41	39	46	52	52	59	59
2	492	274	218	56	44	57	44	43	50	58	66	74
3	1,411	761	650	161	155	145	143	164	152	140	174	177

(6) 高等学校

a 全日制課程・定時制課程

① 学校数

学校数は108校（公立90校、私立18校）で、前年度より2校減少している。

表1-1 高等学校：設置者別、課程別学校数

(単位：校)

区分 年度	計				公立								私立
					本校				分校				本校
	計	全日制	定時制	併置	計	全日制	定時制	併置	計	全日制	定時制	全日制	
平成23年度	112	105	5	2	88	81	5	2	5	5	-	19	
29	111	104	5	2	88	81	5	2	5	5	-	18	
30	111	104	5	2	88	81	5	2	5	5	-	18	
令和元年度	110	103	5	2	88	81	5	2	4	4	-	18	
2	110	103	5	2	88	81	5	2	4	4	-	18	
3	108	101	5	2	86	79	5	2	4	4	-	18	

② 生徒数

生徒数は45,647人（男子23,291人、女子22,356人）で、前年度より1,924人減少（対前年度比4.0%減）している。

表1-2 高等学校：男女別、課程別生徒数

(単位：人)

区分 年度	計	男女別		課程別		
		男	女	本科全日制	本科定時制	専攻科
平成23年度	58,962	29,927	29,035	57,393	1,321	248
29	52,148	26,581	25,567	51,031	886	231
30	50,924	25,966	24,958	49,822	860	242
令和元年度	49,425	24,971	24,454	48,331	848	246
2	47,571	24,104	23,467	46,588	767	216
3	45,647	23,291	22,356	44,736	699	212
公立	35,293	18,345	16,948	34,550	699	44
私立	10,354	4,946	5,408	10,186	-	168

図5 高等学校の生徒数

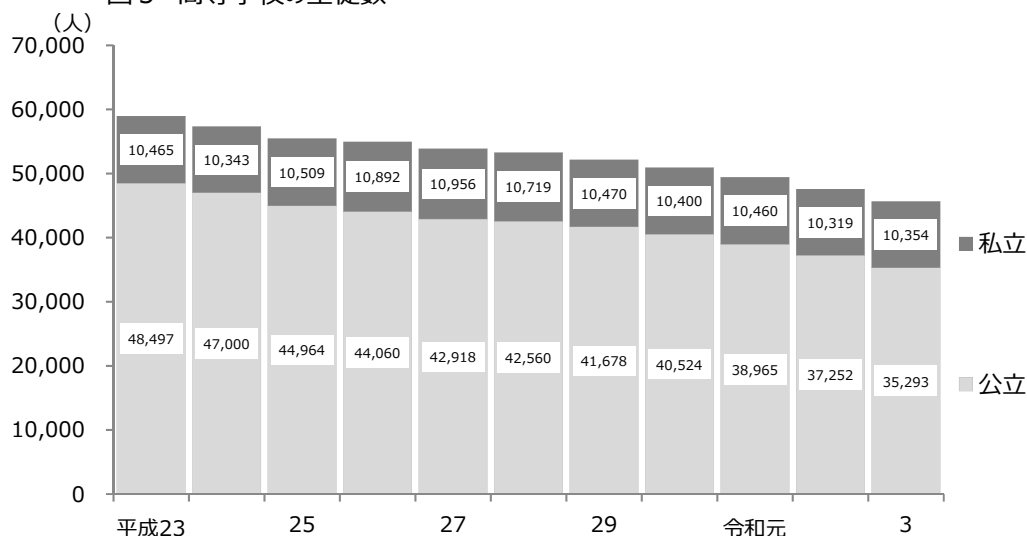

③ 学科別生徒数（本科）

本科の生徒数（45,435人）を学科別にみると、普通科（26,311人）が最も多く、全体の57.9%を占め、次いで工業科（5,648人）の12.4%の順となっている。

表13 高等学校：学科別生徒数（本科）

（単位：人）

区分 年度	計	普通科	農業科	工業科	商業科	水産科	家庭科	看護科	その他	総合学科
29	51,917	29,727	2,813	6,708	5,039	402	250	272	2,741	3,965
30	50,682	29,008	2,788	6,492	4,978	400	254	279	2,652	3,831
令和元年度	49,179	28,115	2,771	6,323	4,749	395	278	259	2,589	3,700
2	47,355	27,115	2,650	6,049	4,500	400	269	251	2,509	3,612
3	45,435	26,311	2,540	5,648	4,230	371	261	212	2,443	3,419
公立	35,249	17,593	2,540	5,159	3,756	371	45	-	2,366	3,419
私立	10,186	8,718	-	489	474	-	216	212	77	-

④ 入学状況（本科）

本科の入学者数は14,707人で前年度（15,443人）より736人減少し、うち全日制の入学者は14,502人となっている。

なお、令和3年度入学定員に対する入学者の割合は88.2%となっている。

表14 高等学校：入学状況（本科）

（単位：人）

区分	入学定員	入学志願者			入学者			入学者のうち（再掲）						
		計	男	女	計	男	女	他都道府県 中学校卒業生			過年度 中学校卒業生			
								計	男	女	計	男	女	
計	計	16,675	22,362	11,503	10,859	14,707	7,621	7,086	298	227	71	9	8	1
	全日制	16,195	22,120	11,359	10,761	14,502	7,505	6,997	296	225	71	3	2	1
	定時制	480	242	144	98	205	116	89	2	2	-	6	6	-
公立	計	13,150	12,490	6,569	5,921	11,213	5,871	5,342	99	59	40	9	8	1
	全日制	12,670	12,248	6,425	5,823	11,008	5,755	5,253	97	57	40	3	2	1
	定時制	480	242	144	98	205	116	89	2	2	-	6	6	-
私立	計	3,525	9,872	4,934	4,938	3,494	1,750	1,744	199	168	31	-	-	-
	全日制	3,525	9,872	4,934	4,938	3,494	1,750	1,744	199	168	31	-	-	-
	定時制	-	-	-	-	-	-	-	-	-	-	-	-	-

⑤ 教員数（本務者）

教員数（本務者）は3,938人で、前年度より48人減少している。

表15 高等学校：教員数、職員数

区分 年度	教員数 (本務者)	全日制	定時制	うち 女性教員	本務教員の うち女性教員の 占める割合	職員数 (本務者)
平成23年度	4,598	4,484	114	1,474	32.1	866
29	4,202	4,087	115	1,385	33.0	837
30	4,130	4,017	113	1,379	33.4	817
令和元年度	4,049	3,936	113	1,355	33.5	807
2	3,986	3,873	113	1,351	33.9	805
3	3,938	3,825	113	1,331	33.8	790
公立	3,197	3,084	113	1,092	34.2	646
私立	741	741	-	239	32.3	144

b 通信制課程

① 学校数

学校数は、4校（独立校1校、併置校3校）で、前年度より1校減少している。

② 生徒数

生徒数は、3,249人（男子1,838人、女子1,411人）で、前年度より55人増加している。

③ 教員数（本務者）

教員数（本務者）は85人で、前年度より2人増加している。

表16 高等学校（通信制課程）：学校数、生徒数、入学者数、教員数、職員数

区分 年度	学校数			生徒数			入学者数 (当該年度)	教員数			職員数 (本務者)
	計	独立校	併置校	計	男	女		計	本務者	兼務者	
平成23年度	5	1	4	4,410	2,431	1,979	986	102	86	16	13
29	5	1	4	3,670	2,180	1,490	819	102	86	16	13
30	5	1	4	3,407	1,985	1,422	773	102	88	14	13
令和元年度	5	1	4	3,182	1,859	1,323	792	99	89	10	14
2	5	1	4	3,194	1,848	1,346	804	94	83	11	11
3	4	1	3	3,249	1,838	1,411	806	97	85	12	13
公立	1	-	1	1,089	544	545	133	33	32	1	4
私立	3	1	2	2,160	1,294	866	673	64	53	11	9

※平成29年度以降の兼務者は校内の数値のみ記載している。

(7) 特別支援学校

① 学校数

学校数は25校（国立1校、公立24校）で、前年度と同数となっている。

② 在学者数

在学者数は2,366人で、前年度より27人増加（対前年度比1.2%増）している。

③ 教員数（本務者）

教員数（本務者）は1,615人で、前年度より4人減少している。

表17 特別支援学校：学校数、男女別在学者数、教員数

区分 年度	学校数	在学者数計			幼稚部			小学部			中学部			高等部			教員数 (本務者)
		計	男	女	計	男	女	計	男	女	計	男	女	計	男	女	
平成23年度	23	2,145	1,409	736	14	5	9	707	478	229	476	305	171	948	621	327	1,494
29	25	2,271	1,511	760	14	11	3	754	496	258	519	341	178	984	663	321	1,579
30	25	2,303	1,505	798	17	11	6	790	531	259	520	339	181	976	624	352	1,616
令和元年度	25	2,330	1,494	836	17	9	8	800	548	252	539	327	212	974	610	364	1,614
2	25	2,339	1,537	802	18	10	8	808	570	238	525	320	205	988	637	351	1,619
3	25	2,366	1,569	797	19	9	10	836	577	259	537	334	203	974	649	325	1,615
国立	1	54	37	17	-	-	-	16	11	5	18	11	7	20	15	5	30
公立	24	2,312	1,532	780	19	9	10	820	566	254	519	323	196	954	634	320	1,585

(8) 専修学校

① 学校数

学校数は53校（公立5校、私立48校）で、前年度と同数になっている。

② 生徒数

生徒数は5,917人（男子2,438人、女子3,479人）で、前年度より9人減少（対前年度比0.2%減）している。

③ 入学者数

入学者数（令和3年4月1日から令和3年5月1日までの1ヶ月間の入学者数）は2,438人（男子1,062人、女子1,376人）で、前年度より25人減少（対前年度比1.0%減）している。

④ 分野別生徒数の割合

学科を関係分野別にみると、医療関係が2,820人（47.7%）で最も多く、次に文化・教養関係の887人（15.0%）、商業実務関係の605人（10.2%）の順となっている。

表18 専修学校：学校数、入学者数、教員数、職員数

区分 年度	学校数				入学者数			教員数 (本務者)	職員数 (本務者)
	計	国立	公立	私立	計	男	女		
平成23年度	校 54	校 -	校 5	校 49	人 2,755	人 1,139	人 1,616	人 502	人 148
29	53	-	4	49	2,680	1,125	1,555	509	154
30	54	-	5	49	2,519	1,053	1,466	543	161
令和元年度	54	-	5	49	2,511	1,078	1,433	536	161
2	53	-	5	48	2,463	1,063	1,400	549	181
3	53	-	5	48	2,438	1,062	1,376	552	190

表19 専修学校：男女別、課程別生徒数

(単位：人)

区分 年度	計			高等課程			専門課程			一般課程		
	計	男	女	計	男	女	計	男	女	計	男	女
平成23年度	6,439	2,560	3,879	910	366	544	5,447	2,147	3,300	82	47	35
29	6,238	2,515	3,723	981	428	553	5,193	2,053	3,140	64	34	30
30	6,133	2,481	3,652	858	381	477	5,199	2,046	3,153	76	54	22
令和元年度	5,999	2,446	3,553	763	349	414	5,148	2,028	3,120	88	69	19
2	5,926	2,440	3,486	785	350	435	5,088	2,053	3,035	53	37	16
3	5,917	2,438	3,479	855	376	479	5,014	2,030	2,984	48	32	16
公立	510	121	389	-	-	-	510	121	389	-	-	-
私立	5,407	2,317	3,090	855	376	479	4,504	1,909	2,595	48	32	16

図6 分野別生徒数の割合

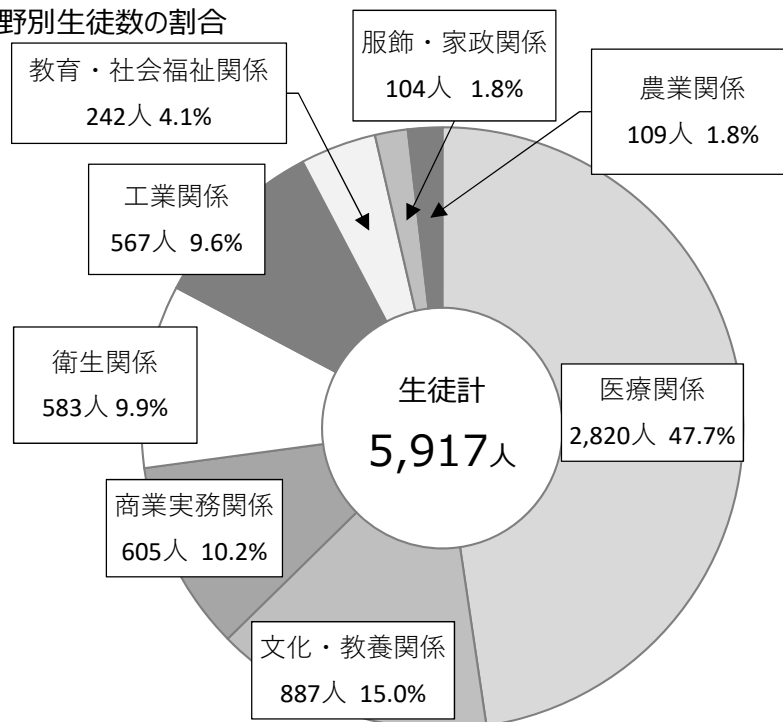

(9) 各種学校

① 学校数

学校数は12校（公立1校、私立11校）で、前年度と同数である。

② 生徒数

生徒数は393人（男子228人、女子165人）で、前年度より72人減少（対前年度比15.5%減）している。

③ 入学者数

入学者数は367人（男子258人、女子109人）で、前年度より58人増加（対前年度比18.8%増）している。

④ 課程別生徒数の割合

生徒数を課程別にみると、自動車操縦が197人（50.1%）で最も多く、次に准看護の100人（25.4%）、予備校の64人（16.3%）の順となっている。

表20 各種学校：学校数、生徒数、入学者数

区分 年度	学校数			生徒数			入学者数		
	計	公立	私立	計	男	女	計	男	女
平成23年度	12校	1校	11校	613人	283人	330人	375人	190人	185人
29	12	1	11	572	291	281	392	224	168
30	12	1	11	501	254	247	381	236	145
令和元年度	12	1	11	427	226	201	310	177	133
2	12	1	11	465	237	228	309	164	145
3	12	1	11	393	228	165	367	258	109

図7 課程別生徒数の割合

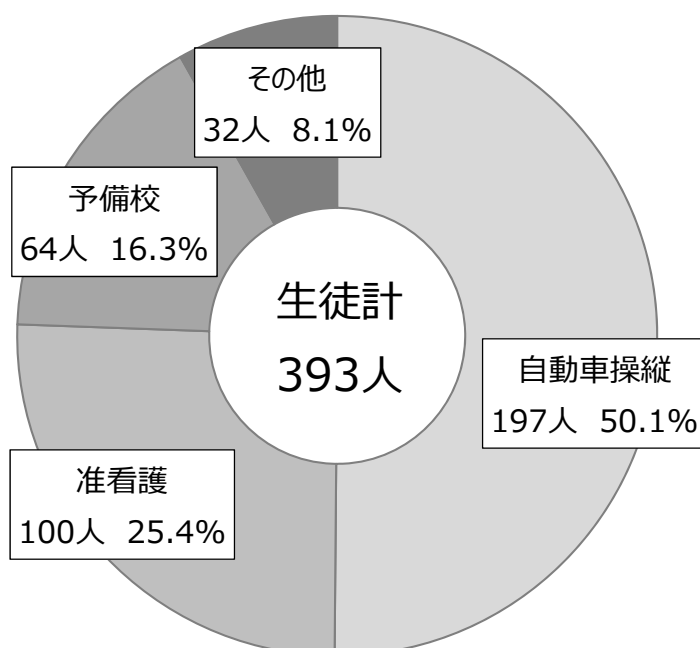

2 不就学学齢児童生徒調査

不就学学齢児童生徒数は7人で、前年度と同数である。

表 2 1 不就学学齢児童生徒数

(単位：人)

区分 年度	計	就学免除者			就学猶予者		
		計	6～ 11歳	12～ 14歳	計	6～ 11歳	12～ 14歳
平成23年度	38	3	-	3	35	16	19
29	14	1	-	1	13	3	10
30	10	-	-	-	10	2	8
令和元年度	13	1	-	1	12	2	10
2	7	1	1	-	6	5	1
3	7	-	-	-	7	1	6

3 学校施設調査

- ① 私立の幼稚園、小学校、中学校及び高等学校並びに公・私立の幼保連携型認定こども園、専修学校及び各種学校の総建物面積は643,577㎡となっている。そのうち設置者所有は611,888㎡(95.1%)で、これを建物の構造別でみると鉄筋コンクリート造292,226㎡(45.4%)、鉄骨造・その他233,888㎡(36.3%)、木造85,774㎡(13.3%)となっている。
- ② 学校の総土地面積は2,613,587㎡で、そのうち設置者所有は2,050,450㎡(78.5%)で、借用は563,137㎡(21.5%)となっている。

表 2 2 学校建物面積

(単位：㎡)

区分 年度	計	設置者所有	借用	設置者所有建物の構造別（再掲）		
				木造	鉄筋コンクリート造	鉄骨造・その他
平成24年度	541,971	514,364	27,607	62,026	262,529	189,809
29	585,948	558,474	27,474	80,061	281,129	197,284
30	607,856	580,382	27,474	83,986	288,492	207,904
令和元年度	618,213	588,556	29,657	83,766	291,012	213,778
2	626,708	597,027	29,681	83,154	293,757	220,116
3	643,577	611,888	31,689	85,774	292,226	233,888

表 2 3 学校土地面積

(単位：㎡)

区分 年度	計	設置者所有	借用
平成24年度	1,742,632	1,268,623	474,009
29	1,870,608	1,354,610	515,998
30	2,468,971	1,936,650	532,321
令和元年度	2,520,535	1,989,824	530,711
2	2,565,214	2,011,635	553,579
3	2,613,587	2,050,450	563,137

4 卒業後の状況調査

(1) 中学校卒業生

① 卒業生数

令和3年3月の中学校卒業生数は15,825人(男子8,167人、女子7,658人)で、前年度より708人減少(対前年度比4.3%減)している。

② 進学状況

高等学校等進学者数は15,510人で、前年度より726人減少(対前年度比4.5%減)している。高等学校等進学率(卒業生のうち高等学校等進学者の占める割合)は98.0%で、前年度より0.2ポイント低下している。男女別にみると男子は97.7%、女子は98.3%となっている。

専修学校(高等課程)へ進学した者は185人で、前年度より27人増加、専修学校(一般課程)等へ入学した者は15人で、前年度より6人減少している。

③ 就職状況

就職者総数は、表24「就職者等(E)」の「自営業主等(a)」及び「無期雇用労働者(b)」並びに「左記ABCDのうち就職している者(再掲)(H)」の合計17人に、「左記E有期雇用労働者のうち雇用契約期間が一年以上、かつフルタイム勤務相当の者(再掲)(I)」1人を加えた18人で、前年度より6人減少している。

卒業生に占める就職者の割合は0.1%で、前年度と同ポイントとなっている。

表24 中学校：状況別卒業生数

区分	卒業生数 ①	A 高等学校等 進学者 ②	B 専修学校 (高等課程) 進学者	C 専修学校 (一般課程) 等入学者	D 公共職業 能力開発 施設等 入学者	E 就職者等				F 左記以外の者	G 不詳死亡
						自営業主等 a	常用労働者		臨時労働者 d		
							無期雇用労働者 b	有期雇用労働者 c			
平成23年3月	20,887	20,465	126	15	3	60				184	34
29	18,482	18,130	157	19	1	34				140	1
30	17,622	17,314	151	7	1	8	14	6	4	117	-
31	17,241	16,985	126	5	-	4	8	2	6	105	-
令和2年3月	16,533	16,236	158	21	-	4	11	1	4	97	1
3	15,825	15,510	185	15	-	7	7	2	2	97	-
国立	136	135	1	-	-	-	-	-	-	-	-
公立	15,442	15,129	184	15	-	7	7	2	2	96	-
私立	247	246	-	-	-	-	-	-	-	1	-

つづき

区分	H 左記 ABCDのうち 就職している者 (再掲)	I 左記E有期雇用労働 者のうち雇用契約期 間が一年以上、かつフル タイム勤務相当の者 (再掲)	高等学校等 進学率 ②/①*100	就職者総数 E(a+b)+H+I ③	卒業生に 占める就職 者の割合 ③/①*100
平成23年3月	1	-	98.0	61	0.3
29	5	-	98.1	39	0.2
30	6	6	98.3	34	0.2
31	7	1	98.5	20	0.1
令和2年3月	8	1	98.2	24	0.1
3	3	1	98.0	18	0.1
国立	-	-	99.3	-	-
公立	3	1	98.0	18	0.1
私立	-	-	99.6	-	-

※ 進学率 = $\frac{\text{高等学校等への進学者数}}{\text{中学校卒業生数}} \times 100$

※ 卒業生に占める就職者の割合 = $\frac{\text{就職者総数}}{\text{中学校卒業生数}} \times 100$

- 注1 「高等学校等進学者」とは、高等学校の本科（全日制、定時制及び通信制）及び別科、高等専門学校、特別支援学校高等部の本科及び別科へ進学した者及び進学かつ就職した者である。
- 2 「就職者等」のうち、「自営業主等」とは、個人経営の事業を営んでいる者及び家族の営む事業に継続的に本業として従事する者をいう。
「常用労働者」のうち「無期雇用労働者」とは、雇用契約期間の定めのない者として就職した者、「有期雇用労働者」とは、雇用契約期間が1か月以上で期間の定めのある者をいう。
「臨時労働者」とは、雇用契約期間が1か月未満で期間の定めのある者をいう。
- 3 「左記以外の者」とは、家事手伝いをしている者、外国の高等学校等に入学した者又はA～Eの各項目に該当しない者で進路が未定であることが明らかな者である。
- 4 平成29年以前の「就職者等」は、雇用契約期間が1年未満で期間の定めのある者及び雇用契約期間の長さにかかわらず短時間勤務の者を含まない。
また「卒業者に占める就職者の割合」とは、卒業者のうち「就職者等」及び「左記A B C Dのうち就職している者（再掲）」の占める割合である。
- 5 平成30年以降の「卒業者に占める就職者の割合」とは、卒業者のうち「就職者等」の「自営業主等」、「無期雇用労働者」、「左記A B C Dのうち就職している者（再掲）」及び「左記E有期雇用労働者のうち雇用契約期間が一年以上、かつフルタイム勤務相当の者（再掲）」の占める割合である。

図8 中学校の卒業生数、高等学校等進学率

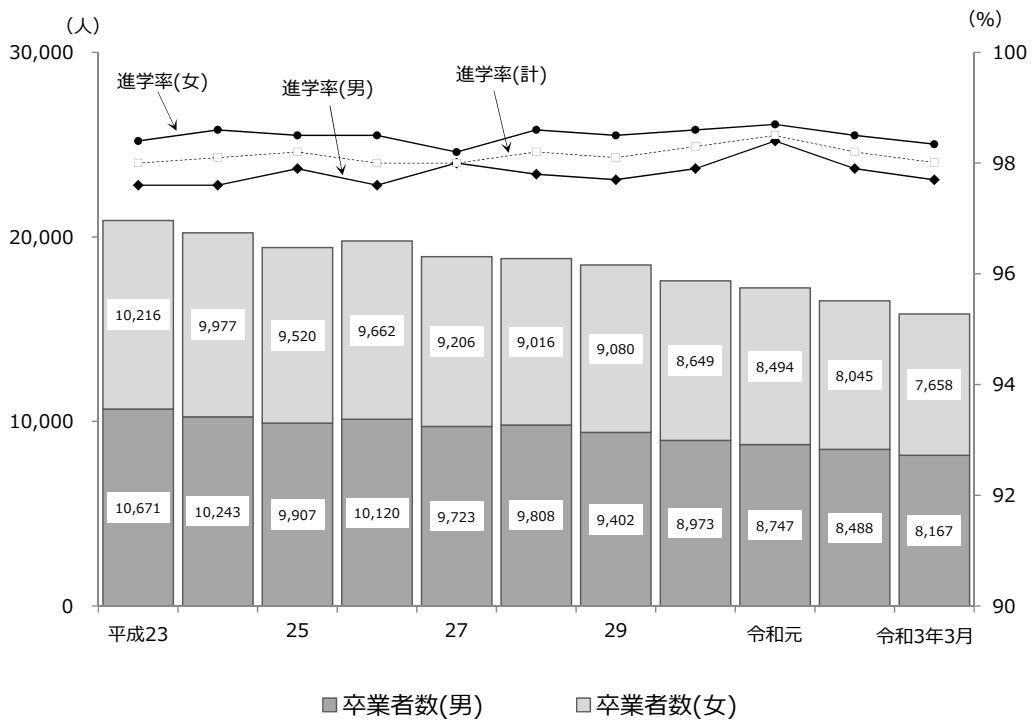

(2) 義務教育学校卒業者

① 卒業生数

令和3年3月の義務教育学校卒業生数は74人（男子46人、女子28人）で、昨年度より14人増加（対前年比23.3%増）している。

② 進学状況

高等学校等進学者数は71人（男子44人、女子27人）で、前年度より12人増加（対前年度比20.3%増）している。

全体では95.9%で、男女別にみると男子は95.7%、女子は96.4%となっている。

③ 就職状況

就職者は0人となっている。

表25 義務教育学校：状況別卒業生数

区分	卒業生数 ①	A 高等学校等 進学者 ②	B 専修学校 (高等課程) 進学者	C 専修学校 (一般課程) 等入学者	D 公共職業 能力開発 施設等 入学者	E 就 職 者 等				F 左記以外の者	G 不詳死亡
						自営業主等 a	常用労働者		臨時労働者 d		
							無期雇用労働者 b	有期雇用労働者 c			
平成31年3月	35	34	-	-	-	-				1	-
令和2年3月	60	59	1	-	-	-	-	-	-	-	-
3	74	71	1	-	-	-	-	-	-	2	-
公 立	74	71	1	-	-	-	-	-	-	2	-
私 立	-	-	-	-	-	-	-	-	-	-	-

つづき

区分	H 左記 ABCDのうち 就職している者 (再掲)	I 左記 E 有期雇用労働 者のうち雇用契約期 間が一年以上、かつフル タイム勤務相当の者 (再掲)	高等学校等 進学者 ②/①*100	就職者総数 E(a+b)+H+I ③	卒業者に 占める就職 者の割合 ③/①*100
平成31年3月	-	-	97.1	-	-
令和2年3月	-	-	98.3	-	-
3	-	-	95.9	-	-
公 立	-	-	95.9	-	-
私 立	-	-	-	-	-

※ 卒業者に占める就職者の割合 = $\frac{\text{就職者総数}}{\text{義務教育学校卒業生数}} \times 100$

※ 進学率 = $\frac{\text{高等学校等への進学者数}}{\text{義務教育学校卒業生数}} \times 100$

注1 高等学校等進学者」とは高等学校の本科（全日制、定時制及び通信制）及び別科、高等専門学校、特別支援学校高等部の本科及び別科へ進学した者及び進学かつ就職した者である。

2 「就職者等」のうち、「自営業主等」とは、個人経営の事業を営んでいる者及び家族の営む事業に継続的に本業として従事する者をいう。

「常用労働者」のうち「無期雇用労働者」とは、雇用契約期間の定めのない者として就職した者、「有期雇用労働者」とは、雇用契約期間が1か月以上で期間の定めのある者をいう。

「臨時労働者」とは、雇用契約期間が1か月未満で期間の定めのある者をいう。

3 「左記以外の者」とは、家事手伝いをしている者、外国の高等学校等に入学した者又はA～Eの各項目に該当しない者で進路が未定であることが明らかなる者である。

4 平成31年以前の「就職者等」の「就職」とは給料、賃金等経常的な収入を得る仕事に就くことをいい、家事手伝いや臨時的な仕事については含まない。

また「卒業者に占める就職者の割合」とは、卒業者のうち「就職者等」及び「左記ABCDのうち就職している者（再掲）」の占める割合である。

5 令和2年以降の「卒業者に占める就職者の割合」とは、卒業者のうち「就職者等」の「自営業主等」、「無期雇用労働者」、「左記ABCDのうち就職している者（再掲）」及び「左記E有期雇用労働者のうち雇用契約期間が一年以上、かつフルタイム勤務相当の者（再掲）」の占める割合である。

(3) 高等学校卒業者

① 卒業生数

令和3年3月の高等学校卒業生数は15,802人（男子8,043人、女子7,759人）で、前年度より677人減少（対前年度比4.1%減）している。

② 進学状況

大学等進学者数は7,539人で、前年度より5人減少（対前年度比0.1%減）している。

大学等進学率（卒業者のうち大学等進学者の占める割合）は47.7%で、前年度より1.9ポイント上昇している。男女別にみると男子は44.4%で、前年度より1.9ポイント上昇している。女子は51.1%で、前年度より2.0ポイント上昇している。

専修学校（専門課程）へ進学した者は2,756人で、前年度より45人増加している。専修学校（一般課程）等へ入学した者は630人で、前年度より88人減少している。

③ 就職状況

就職者総数は、表26「就職者等(E)」の「自営業主等(a)」及び「無期雇用労働者(b)」並びに「左記ABCDのうち就職している者（再掲）(H)」の合計4,230人に、「左記E有期雇用労働者のうち雇用契約期間が一年以上、かつフルタイム勤務相当の者(再掲)(I)」4人を加えた4,234人で、前年度より554人減少している。（対前年度比11.6%減）。卒業者に占める就職者の割合は26.8%で、前年度より2.3ポイント低下している。

表26 高等学校：状況別卒業生数

区分	卒業生数 ①	A 大学等 進学者 ②	B 専修学校 (専門課程) 進学者	C 専修学校 (一般課程) 等入学者	D 公共職業能力 開発施設等 入学者	E 就職者				F 左記以外の者	G 不詳死亡
						自営業主等 a	常勤労働者		臨時労働者 d		
							無期雇用労働者 b	有期雇用労働者 c			
平成23年3月	19,726	8,351	3,595	972	175	5,405				905	22
29	17,607	8,039	3,314	565	151	4,947				541	-
30	16,967	7,862	2,900	504	112	4,902				629	-
平成31年3月	16,850	7,721	2,758	661	154	4,906				604	1
令和2年3月	16,479	7,544	2,711	718	93	22	4,743	52	13	582	1
3	15,802	7,539	2,756	630	97	46	4,179	10	20	525	-
公立	12,561	5,702	2,107	528	88	43	3,646	8	5	434	-
私立	3,241	1,837	649	102	9	3	533	2	15	91	-

つづき

区分	H 左記 ABCDのうち 就職している者 (再掲)	I 左記E有期雇用労働 者のうち雇用契約期 間が一年以上、かつフル タイム勤務相当の者 (再掲)	J 大学等 進学率 ②/①*100 %	就職者総数 E(a+b)+H+I ③	卒業者に 占める就職 者の割合 ③/①*100 %
平成23年3月	44	-	42.3	5,449	27.6
29	41	-	45.7	4,988	28.3
30	27	-	46.3	4,929	29.1
平成31年3月	23	-	45.8	4,929	29.3
令和2年3月	11	12	45.8	4,788	29.1
3	5	4	47.7	4,234	26.8
公立	5	4	45.4	3,698	29.4
私立	-	-	56.7	536	16.5

$$\text{※ 進学率} = \frac{\text{大学等への進学者数}}{\text{高等学校卒業生数}} \times 100$$

$$\text{※ 卒業者に占める就職者の割合} = \frac{\text{就職者総数}}{\text{高等学校卒業生数}} \times 100$$

注1 「大学等進学者」とは、大学(学部)、短期大学(本科)、大学・短期大学の通信教育部(正規の課程)及び放送大学(全科履修生)、大学・短期大学(別科)、高等学校(専攻科)及び特別支援学校高等部(専攻科)へ進学した者及び就職しかつ就職した者をいう。

2 「専修学校(一般課程)等入学者」とは、専修学校(一般課程)及び各種学校へ入学した者である。

3 「就職者」のうち、「自営業主等」とは、個人経営の事業を営んでいる者及び家族の営む事業に継続的に本業として従事する者をいう。

「常用労働者」のうち「無期雇用労働者」とは、雇用契約期間の定めのない者として就職した者、「有期雇用労働者」とは、雇用契約期間が1か月以上で期間の定めのある者をいう。

「臨時労働者」とは、雇用契約期間が1か月未満で期間の定めのある者をいう。

4 「左記以外の者」とは、進学も就職もしていない者である(外国の大学等に入学した者、家事手伝いなど)。

5 平成31年以前の「就職者等」は、雇用契約期間が1年未満で期間の定めのある者及び雇用契約期間の長さにかかわらず短時間勤務の者を含まない。

また「卒業者に占める就職者の割合」とは、卒業者のうち「就職者等」及び「左記A B C Dのうち就職している者(再掲)」の占める割合である。

6 令和2年以降の「卒業者に占める就職者の割合」とは、卒業者のうち「就職者等」の「自営業主等」及び「無期雇用労働者」、「左記A B C Dのうち就職している者(再掲)」、「左記E有期雇用労働者のうち雇用契約期間が一年以上、かつフルタイム勤務相当の者(再掲)」の占める割合である。

図9 高等学校の卒業生数、大学等進学率



図10 高等学校の卒業生数、卒業者に占める就職者の割合



④ 職業別就職者の割合

就職先を職業別にみると、生産工程従事者が1,761人(41.6%)で最も多く、次いでサービス職業従業者の490人(11.6%)、事務従事者420人(9.9%)の順となっている。

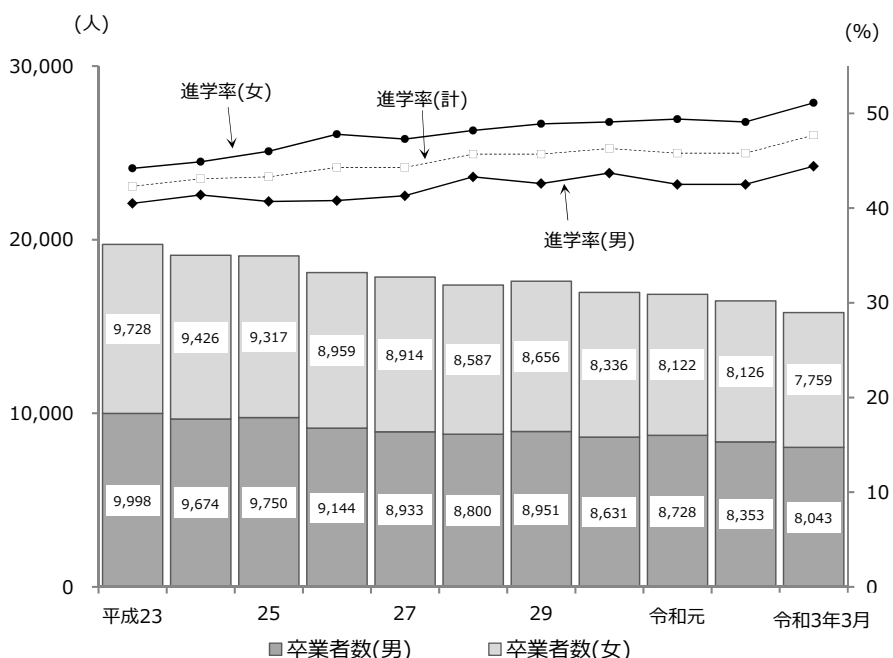
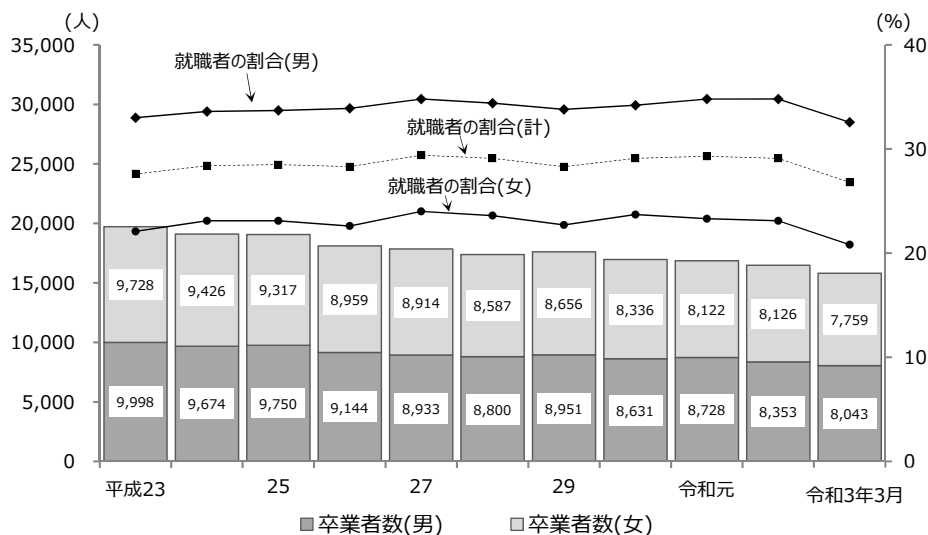
⑤ 産業別就職者の割合

就職先を産業別にみると、製造業が1,897人(44.8%)で最も多く、次いで卸売・小売業の486人(11.5%)、建設業444人(10.5%)の順となっている。

図 1 1 卒業者の主な職業別就職者の割合



図 1 2 卒業者の主な産業別就職者の割合



〈参考〉在学者数の推移（昭和51年～令和3年度）

図1－幼稚園、幼保連携型認定こども園、小学校、中学校、義務教育学校、高等学校－

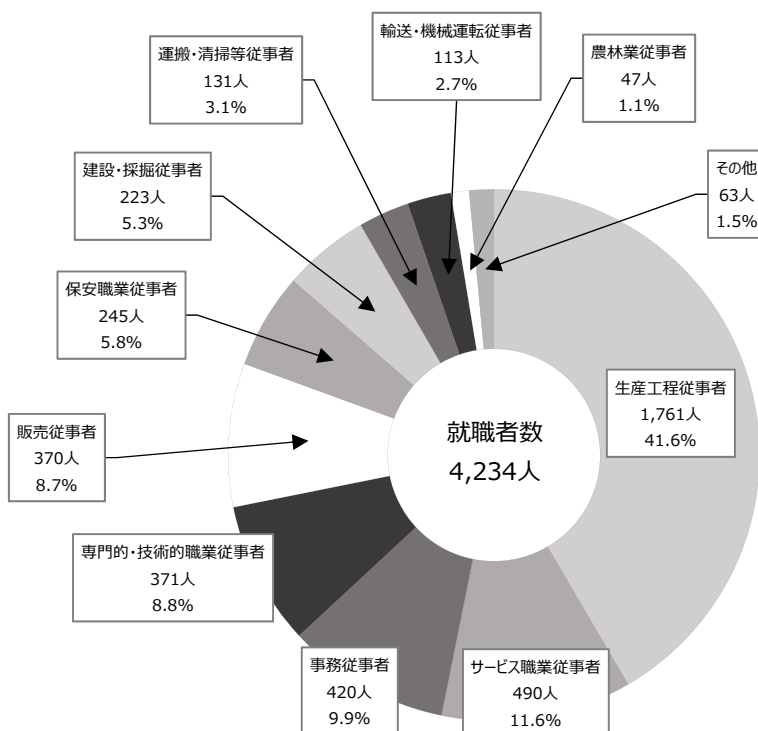
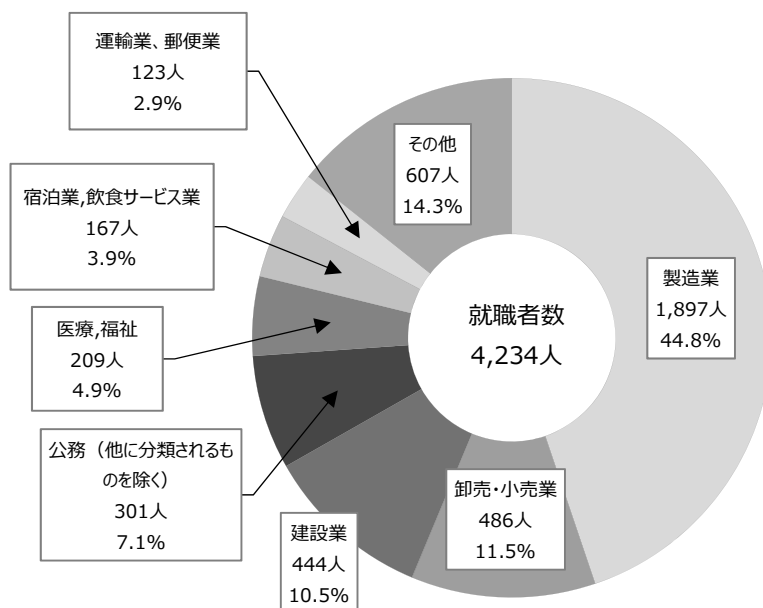

図2－特別支援学校－



図3－専修学校、各種学校－

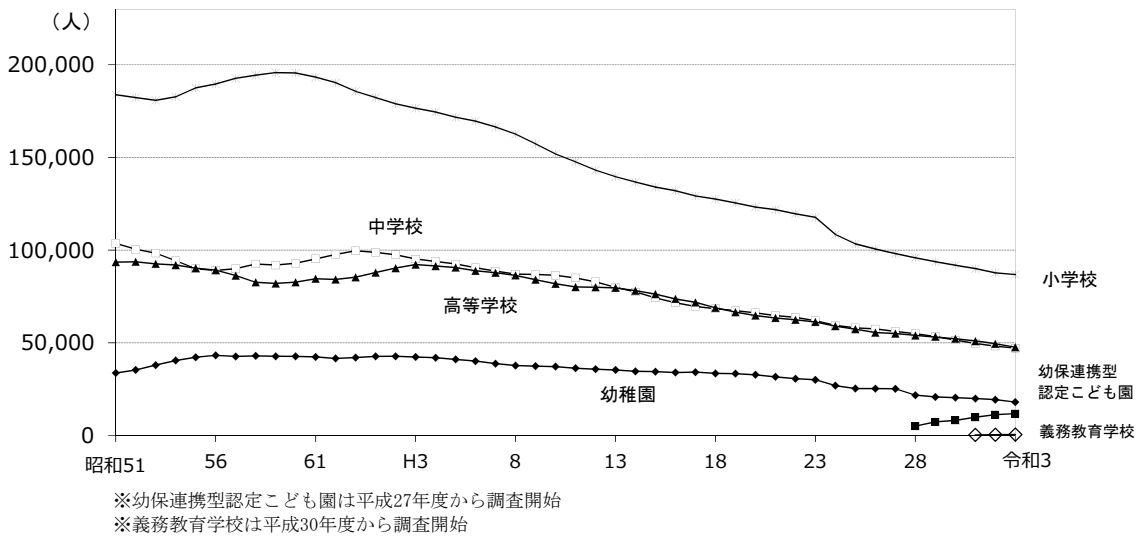

図4 中学校卒業者の高等学校等進学率(昭和51年3月～令和3年3月)

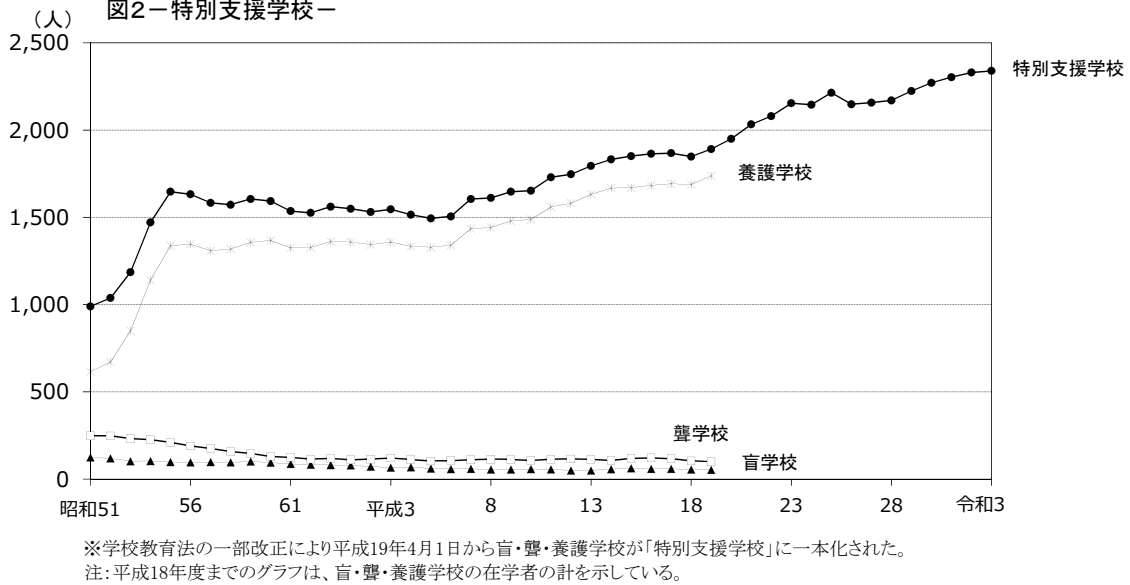

図5 高等学校卒業者の大学等進学率(昭和51年3月～令和3年3月)

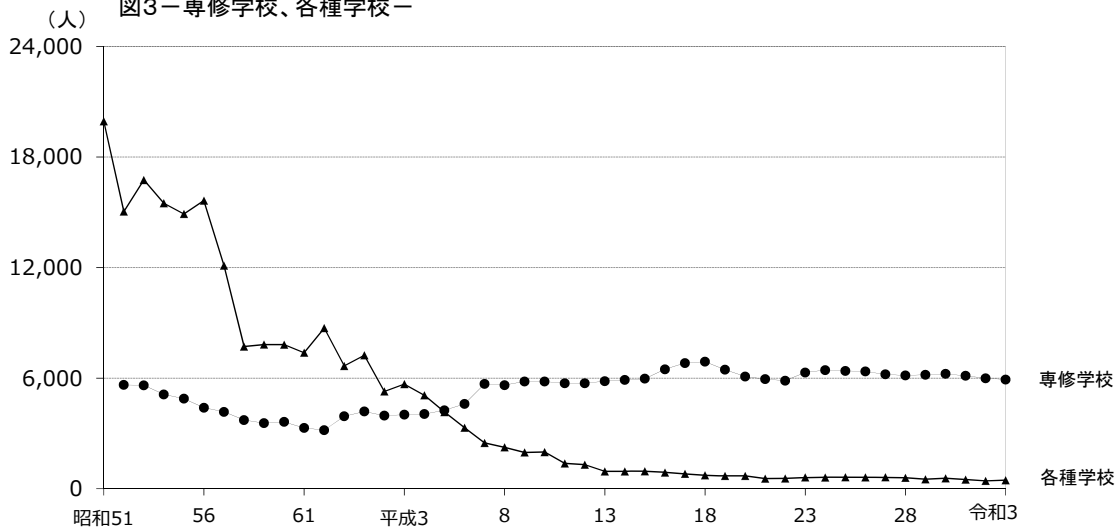

V 統 計 表

1 学校調査

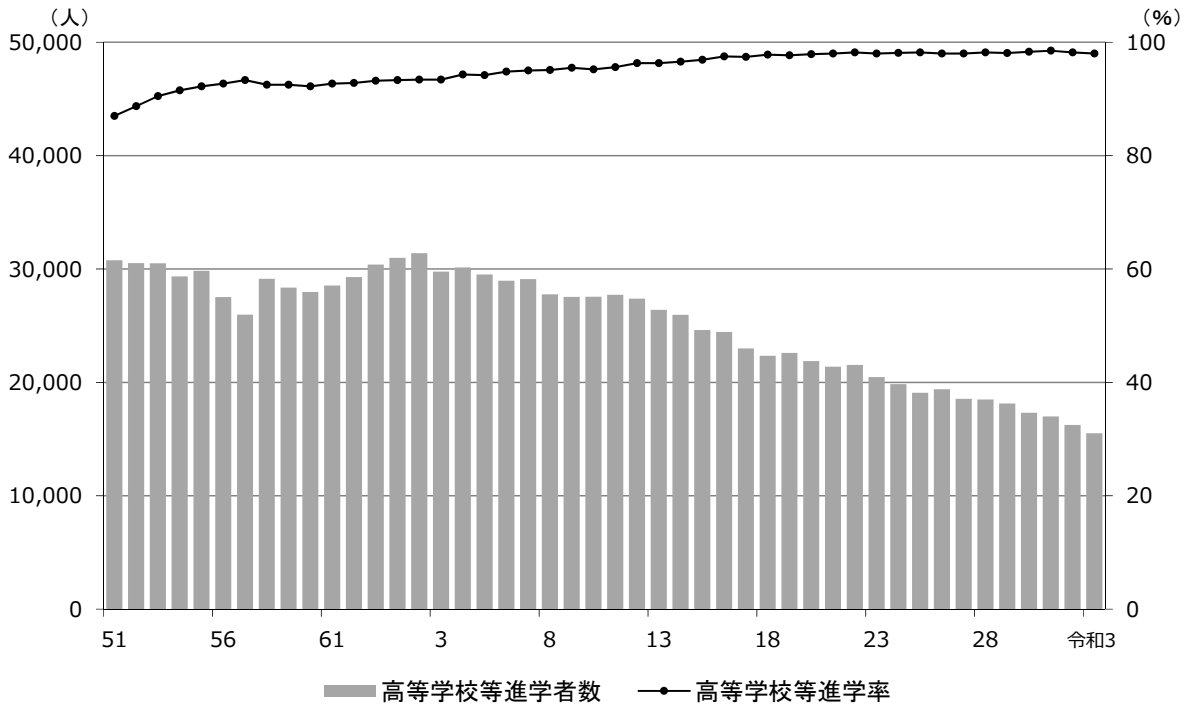
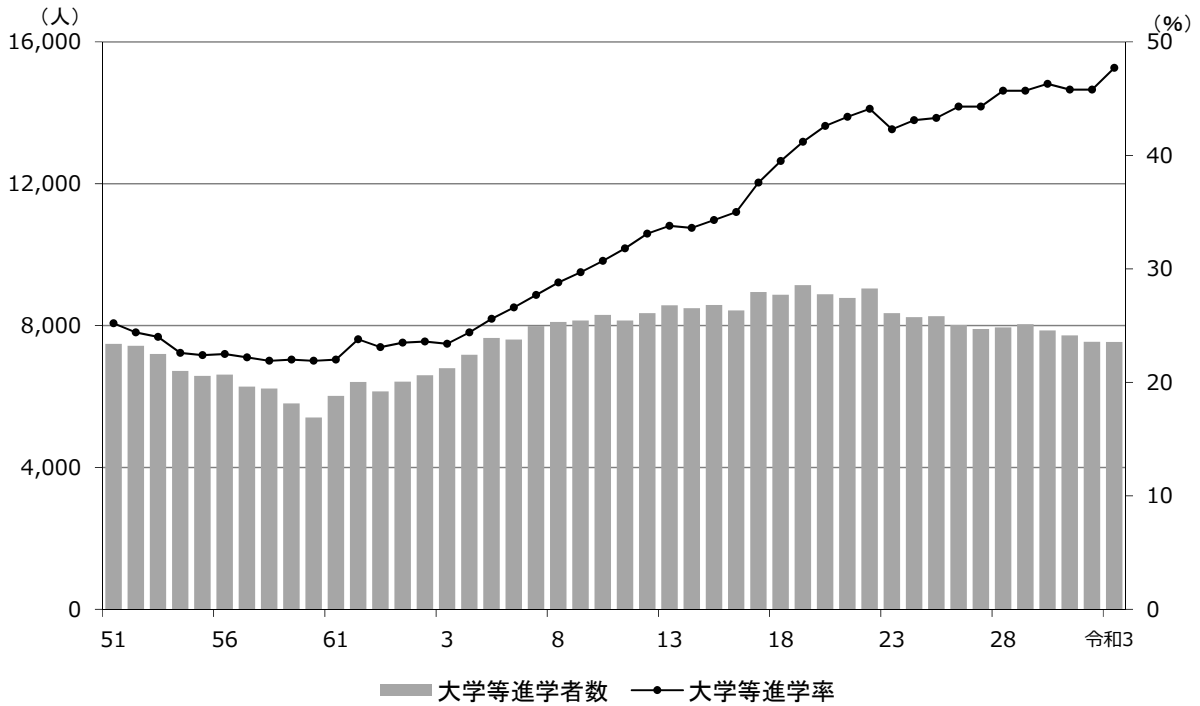
総括表

区分	学校数			学級数	園児・児童・生徒数			教員数(本務者)			職員数 (本務者)	
	計	本校	分校		計	男	女	計	男	女		
計	計	(4) 1,166	(4) 1,146	20	9,526	(3,249) 216,292	(1,838) 109,959	(1,411) 106,333	(85) 20,952	(56) 8,440	(29) 12,512	(13) 3,418
	国立	4	4	-	44	1,152	604	548	87	50	37	8
	公立	(1) 899	(1) 879	20	8,524	(1,089) 176,042	(544) 90,579	(545) 85,463	(32) 16,743	(19) 7,429	(13) 9,314	(4) 2,397
	私立	(3) 263	(3) 263	-	958	(2,160) 39,098	(1,294) 18,776	(866) 20,322	(53) 4,122	(37) 961	(16) 3,161	(9) 1,013
幼稚園	計	228	228	-	887	17,008	8,414	8,594	1,698	134	1,564	304
	国立	1	1	-	3	74	44	30	4	-	4	1
	公立	123	123	-	325	5,029	2,478	2,551	540	41	499	29
	私立	104	104	-	559	11,905	5,892	6,013	1,154	93	1,061	274
幼保連携 認定こども園	計	100	100	-	452	12,080	6,014	6,066	2,052	102	1,950	477
	公立	30	30	-	114	2,368	1,181	1,187	452	18	434	91
	私立	70	70	-	338	9,712	4,833	4,879	1,600	84	1,516	386
小学校	計	412	406	6	4,409	85,322	43,780	41,542	6,697	2,372	4,325	988
	国立	1	1	-	20	612	315	297	30	20	10	4
	公立	407	401	6	4,361	84,097	43,235	40,862	6,619	2,328	4,291	976
	私立	4	4	-	28	613	230	383	48	24	24	8
中学校	計	222	220	2	1,962	46,148	23,464	22,684	4,167	2,367	1,800	425
	国立	1	1	-	12	412	208	204	23	17	6	2
	公立	213	211	2	1,917	45,007	22,921	22,086	4,085	2,318	1,767	416
	私立	8	8	-	33	729	335	394	59	32	27	7
義務教育 学校	計	6	6	-	80	1,411	761	650	168	78	90	33
	公立	6	6	-	80	1,411	761	650	168	78	90	33
	私立	-	-	-	-	-	-	-	-	-	-	-
高等学校	計	(4) 108	(4) 104	4	1,038	(3,249) 45,647	(1,838) 23,291	(1,411) 22,356	(85) 3,938	(56) 2,607	(29) 1,331	(13) 790
	公立	(1) 90	(1) 86	4	1,038	(1,089) 35,293	(544) 18,345	(545) 16,948	(32) 3,197	(19) 2,105	(13) 1,092	(4) 646
	私立	(3) 18	(3) 18	-	-	(2,160) 10,354	(1,294) 4,946	(866) 5,408	(53) 741	(37) 502	(16) 239	(9) 144
特別支援 学校	計	25	17	8	698	2,366	1,569	797	1,615	529	1,086	181
	国立	1	1	-	9	54	37	17	30	13	17	1
	公立	24	16	8	689	2,312	1,532	780	1,585	516	1,069	180
専修学校	計	53	53	-	-	5,917	2,438	3,479	552	206	346	190
	公立	5	5	-	-	510	121	389	92	24	68	20
	私立	48	48	-	-	5,407	2,317	3,090	460	182	278	170
各種学校	計	12	12	-	-	393	228	165	65	45	20	30
	公立	1	1	-	-	15	5	10	5	1	4	6
	私立	11	11	-	-	378	223	155	60	44	16	24

注 () は外書で、通信制課程である。

－幼稚園－

(1) 幼稚園

第1表 市町村別園数、学級数

区 分	園 数								学 級 数			
	計			国立	公立			私立	計	国立	公立	私立
	計	本園	分園	本園	計	本園	分園	本園				
令和2年度	233	233	-	1	128	128	-	104	927	3	354	570
令和3年度	228	228	-	1	123	123	-	104	887	3	325	559
福島市	29	29	-	1	10	10	-	18	120	3	20	97
会津若松市	2	2	-	-	1	1	-	1	6	-	3	3
郡山市	31	31	-	-	-	-	-	31	229	-	-	229
いわき市	41	41	-	-	14	14	-	27	156	-	34	122
白河市	10	10	-	-	8	8	-	2	46	-	31	15
須賀川市	7	7	-	-	6	6	-	1	20	-	12	8
喜多方市	4	4	-	-	-	-	-	4	11	-	-	11
相馬市	9	9	-	-	6	6	-	3	30	-	8	22
二本松市	13	13	-	-	9	9	-	4	22	-	10	12
田村市	9	9	-	-	9	9	-	-	11	-	11	-
南相馬市	12	12	-	-	8	8	-	4	30	-	12	18
伊達市	6	6	-	-	5	5	-	1	14	-	14	-
本宮市	6	6	-	-	5	5	-	1	17	-	14	3
桑折町	1	1	-	-	1	1	-	-	10	-	10	-
国見町	1	1	-	-	1	1	-	-	6	-	6	-
川俣町	5	5	-	-	5	5	-	-	5	-	5	-
大玉村	2	2	-	-	2	2	-	-	12	-	12	-
鏡石町	2	2	-	-	1	1	-	1	11	-	3	8
天栄村	2	2	-	-	2	2	-	-	6	-	6	-
下郷町	-	-	-	-	-	-	-	-	-	-	-	-
檜枝岐村	-	-	-	-	-	-	-	-	-	-	-	-
只見町	-	-	-	-	-	-	-	-	-	-	-	-
南会津町	2	2	-	-	1	1	-	1	7	-	4	3
北塩原村	2	2	-	-	2	2	-	-	5	-	5	-
西会津町	-	-	-	-	-	-	-	-	-	-	-	-
磐梯町	1	1	-	-	1	1	-	-	6	-	6	-
猪苗代町	-	-	-	-	-	-	-	-	-	-	-	-
会津坂下町	2	2	-	-	2	2	-	-	14	-	14	-
湯川村	1	1	-	-	1	1	-	-	3	-	3	-
柳津町	-	-	-	-	-	-	-	-	-	-	-	-
三島町	-	-	-	-	-	-	-	-	-	-	-	-
金山町	-	-	-	-	-	-	-	-	-	-	-	-
昭和村	-	-	-	-	-	-	-	-	-	-	-	-
会津美里町	1	1	-	-	-	-	-	1	-	-	-	-
西郷村	2	2	-	-	1	1	-	1	7	-	2	5
泉崎村	1	1	-	-	1	1	-	-	7	-	7	-
中島村	1	1	-	-	1	1	-	-	6	-	6	-
矢吹町	4	4	-	-	4	4	-	-	14	-	14	-

区 分	園 数								学 級 数			
	計			国立	公立			私立	計	国立	公立	私立
	計	本園	分園	本園	計	本園	分園	本園				
棚倉町	4	4	-	-	4	4	-	-	15	-	15	-
矢祭町	1	1	-	-	1	1	-	-	6	-	6	-
塙町	2	2	-	-	2	2	-	-	8	-	8	-
鮫川村	-	-	-	-	-	-	-	-	-	-	-	-
石川町	-	-	-	-	-	-	-	-	-	-	-	-
玉川村	-	-	-	-	-	-	-	-	-	-	-	-
平田村	-	-	-	-	-	-	-	-	-	-	-	-
浅川町	1	1	-	-	1	1	-	-	6	-	6	-
古殿町	-	-	-	-	-	-	-	-	-	-	-	-
三春町	2	2	-	-	2	2	-	-	7	-	7	-
小野町	1	1	-	-	1	1	-	-	2	-	2	-
広野町	-	-	-	-	-	-	-	-	-	-	-	-
檜葉町	-	-	-	-	-	-	-	-	-	-	-	-
富岡町	2	2	-	-	1	1	-	1	4	-	1	3
川内村	-	-	-	-	-	-	-	-	-	-	-	-
大熊町	2	2	-	-	2	2	-	-	2	-	2	-
双葉町	1	1	-	-	1	1	-	-	3	-	3	-
浪江町	2	2	-	-	-	-	-	2	-	-	-	-
葛尾村	1	1	-	-	1	1	-	-	3	-	3	-
新地町	-	-	-	-	-	-	-	-	-	-	-	-
飯館村	-	-	-	-	-	-	-	-	-	-	-	-

第2表 市町村別在園者数

区 分	計			国立			公立			私立		
	計	男	女	計	男	女	計	男	女	計	男	女
令和2年度	17,964	8,977	8,987	63	35	28	5,505	2,784	2,721	12,396	6,158	6,238
令和3年度	17,008	8,414	8,594	74	44	30	5,029	2,478	2,551	11,905	5,892	6,013
福島市	2,666	1,327	1,339	74	44	30	263	149	114	2,329	1,134	1,195
会津若松市	40	20	20	-	-	-	10	5	5	30	15	15
郡山市	4,765	2,384	2,381	-	-	-	-	-	-	4,765	2,384	2,381
いわき市	2,915	1,431	1,484	-	-	-	443	227	216	2,472	1,204	1,268
白河市	858	427	431	-	-	-	505	265	240	353	162	191
須賀川市	341	167	174	-	-	-	125	64	61	216	103	113
喜多方市	175	93	82	-	-	-	-	-	-	175	93	82
相馬市	626	326	300	-	-	-	65	30	35	561	296	265
二本松市	327	165	162	-	-	-	79	39	40	248	126	122
田村市	179	87	92	-	-	-	179	87	92	-	-	-
南相馬市	556	262	294	-	-	-	230	114	116	326	148	178
伊達市	170	83	87	-	-	-	170	83	87	-	-	-
本宮市	297	141	156	-	-	-	257	118	139	40	23	17
桑折町	230	108	122	-	-	-	230	108	122	-	-	-
国見町	128	58	70	-	-	-	128	58	70	-	-	-
川俣町	58	26	32	-	-	-	58	26	32	-	-	-
大玉村	289	128	161	-	-	-	289	128	161	-	-	-
鏡石町	246	134	112	-	-	-	55	28	27	191	106	85
天栄村	80	45	35	-	-	-	80	45	35	-	-	-
下郷町	-	-	-	-	-	-	-	-	-	-	-	-
檜枝岐村	-	-	-	-	-	-	-	-	-	-	-	-
只見町	-	-	-	-	-	-	-	-	-	-	-	-
南会津町	38	18	20	-	-	-	12	7	5	26	11	15
北塩原村	47	25	22	-	-	-	47	25	22	-	-	-
西会津町	-	-	-	-	-	-	-	-	-	-	-	-
磐梯町	84	31	53	-	-	-	84	31	53	-	-	-
猪苗代町	-	-	-	-	-	-	-	-	-	-	-	-
会津坂下町	295	142	153	-	-	-	295	142	153	-	-	-
湯川村	80	40	40	-	-	-	80	40	40	-	-	-
柳津町	-	-	-	-	-	-	-	-	-	-	-	-
三島町	-	-	-	-	-	-	-	-	-	-	-	-
金山町	-	-	-	-	-	-	-	-	-	-	-	-
昭和村	-	-	-	-	-	-	-	-	-	-	-	-
会津美里町	-	-	-	-	-	-	-	-	-	-	-	-
西郷村	165	86	79	-	-	-	26	18	8	139	68	71
泉崎村	143	62	81	-	-	-	143	62	81	-	-	-
中島村	131	68	63	-	-	-	131	68	63	-	-	-
矢吹町	225	122	103	-	-	-	225	122	103	-	-	-

第3表 年齢別在園者数

区 分	計			国立			公立			計		
	計	男	女	計	男	女	計	男	女	計	男	女
在園者数	17,964	8,977	8,987	63	35	28	5,505	2,784	2,721	12,396	6,158	6,238
令和2年度	17,964	8,977	8,987	63	35	28	5,505	2,784	2,721	12,396	6,158	6,238
令和3年度	17,008	8,414	8,594	74	44	30	5,029	2,478	2,551	11,905	5,892	6,013
3歳	4,926	2,400	2,526	30	14	16	1,158	552	606	3,738	1,834	1,904
4歳	5,744	2,849	2,895	19	15	4	1,756	859	897	3,969	1,975	1,994
5歳	6,338	3,165	3,173	25	15	10	2,115	1,067	1,048	4,198	2,083	2,115
修了者	6,659	3,374	3,285	24	9	15	2,209	1,171	1,038	4,426	2,194	2,232

区 分	計			国立			公立			私立		
	計	男	女	計	男	女	計	男	女	計	男	女
棚倉町	273	128	145	-	-	-	273	128	145	-	-	-
矢祭町	119	58	61	-	-	-	119	58	61	-	-	-
塙町	175	81	94	-	-	-	175	81	94	-	-	-
鮫川村	-	-	-	-	-	-	-	-	-	-	-	-
石川町	-	-	-	-	-	-	-	-	-	-	-	-
玉川村	-	-	-	-	-	-	-	-	-	-	-	-
平田村	-	-	-	-	-	-	-	-	-	-	-	-
浅川町	111	53	58	-	-	-	111	53	58	-	-	-
古殿町	-	-	-	-	-	-	-	-	-	-	-	-
三春町	111	57	54	-	-	-	111	57	54	-	-	-
小野町	14	6	8	-	-	-	14	6	8	-	-	-
広野町	-	-	-	-	-	-	-	-	-	-	-	-
檜葉町	-	-	-	-	-	-	-	-	-	-	-	-
富岡町	35	20	15	-	-	-	1	1	-	34	19	15
川内村	-	-	-	-	-	-	-	-	-	-	-	-
大熊町	4	2	2	-	-	-	4	2	2	-	-	-
双葉町	6	1	5	-	-	-	6	1	5	-	-	-
浪江町	-	-	-	-	-	-	-	-	-	-	-	-
葛尾村	6	2	4	-	-	-	6	2	4	-	-	-
新地町	-	-	-	-	-	-	-	-	-	-	-	-
飯館村	-	-	-	-	-	-	-	-	-	-	-	-

私 立											
学校法人			宗教法人			その他の法人			個人		
計	男	女	計	男	女	計	男	女	計	男	女
12,202	6,069	6,133	110	55	55	-	-	-	84	34	50
11,760	5,822	5,938	82	41	41	-	-	-	63	29	34
3,698	1,815	1,883	28	16	12	-	-	-	12	3	9
3,921	1,957	1,964	22	6	16	-	-	-	26	12	14
4,141	2,050	2,091	32	19	13	-	-	-	25	14	11
-	-	-	-	-	-	-	-	-	-	-	-

第4表 市町村別教職員数

区 分	教 員 数								職 員 数 (本 務 者)			
	計		国立		公立		私立		計	国立	公立	私立
	本務者	兼務者	本務者	兼務者	本務者	兼務者	本務者	兼務者				
令和2年度	1,729	284	4	4	590	128	1,135	152	346	1	29	316
令和3年度	1,698	343	4	3	540	168	1,154	172	304	1	29	274
福島市	255	40	4	3	53	-	198	37	42	1	-	41
会津若松市	11	-	-	-	4	-	7	-	-	-	-	-
郡山市	468	61	-	-	-	-	468	61	103	-	-	103
いわき市	324	97	-	-	50	42	274	55	95	-	2	93
白河市	70	30	-	-	45	24	25	6	3	-	-	3
須賀川市	40	5	-	-	25	5	15	-	4	-	-	4
喜多方市	18	3	-	-	-	-	18	3	2	-	-	2
相馬市	50	15	-	-	12	12	38	3	7	-	-	7
二本松市	45	2	-	-	16	1	29	1	9	-	-	9
田村市	16	10	-	-	16	10	-	-	5	-	5	-
南相馬市	53	9	-	-	17	9	36	-	5	-	-	5
伊達市	28	8	-	-	28	8	-	-	1	-	1	-
本宮市	29	5	-	-	24	5	5	-	3	-	2	1
桑折町	17	-	-	-	17	-	-	-	3	-	3	-
国見町	10	10	-	-	10	10	-	-	1	-	1	-
川俣町	9	-	-	-	9	-	-	-	-	-	-	-
大玉村	14	4	-	-	14	4	-	-	-	-	-	-
鏡石町	27	-	-	-	7	-	20	-	2	-	1	1
天栄村	11	4	-	-	11	4	-	-	1	-	1	-
下郷町	-	-	-	-	-	-	-	-	-	-	-	-
檜枝岐村	-	-	-	-	-	-	-	-	-	-	-	-
只見町	-	-	-	-	-	-	-	-	-	-	-	-
南会津町	8	3	-	-	4	1	4	2	1	-	-	1
北塩原村	6	2	-	-	6	2	-	-	-	-	-	-
西会津町	-	-	-	-	-	-	-	-	-	-	-	-
磐梯町	8	-	-	-	8	-	-	-	-	-	-	-
猪苗代町	-	-	-	-	-	-	-	-	-	-	-	-
会津坂下町	19	17	-	-	19	17	-	-	3	-	3	-
湯川村	6	2	-	-	6	2	-	-	-	-	-	-
柳津町	-	-	-	-	-	-	-	-	-	-	-	-
三島町	-	-	-	-	-	-	-	-	-	-	-	-
金山町	-	-	-	-	-	-	-	-	-	-	-	-
昭和村	-	-	-	-	-	-	-	-	-	-	-	-
会津美里町	1	-	-	-	-	-	1	-	-	-	-	-
西郷村	9	3	-	-	3	-	6	3	-	-	-	-
泉崎村	9	-	-	-	9	-	-	-	2	-	2	-
中島村	13	1	-	-	13	1	-	-	-	-	-	-
矢吹町	19	-	-	-	19	-	-	-	1	-	1	-

区 分	教 員 数								職 員 数 (本 務 者)			
	計		国 立		公 立		私 立		計	国 立	公 立	私 立
	本 務 者	兼 務 者	本 務 者	兼 務 者	本 務 者	兼 務 者	本 務 者	兼 務 者				
棚倉町	22	1	-	-	22	1	-	-	-	-	-	-
矢祭町	11	2	-	-	11	2	-	-	1	-	1	-
塙町	15	1	-	-	15	1	-	-	2	-	2	-
鮫川村	-	-	-	-	-	-	-	-	-	-	-	-
石川町	-	-	-	-	-	-	-	-	-	-	-	-
玉川村	-	-	-	-	-	-	-	-	-	-	-	-
平田村	-	-	-	-	-	-	-	-	-	-	-	-
浅川町	12	-	-	-	12	-	-	-	3	-	3	-
古殿町	-	-	-	-	-	-	-	-	-	-	-	-
三春町	18	-	-	-	18	-	-	-	-	-	-	-
小野町	4	-	-	-	4	-	-	-	-	-	-	-
広野町	-	-	-	-	-	-	-	-	-	-	-	-
檜葉町	-	-	-	-	-	-	-	-	-	-	-	-
富岡町	10	2	-	-	4	1	6	1	-	-	-	-
川内村	-	-	-	-	-	-	-	-	-	-	-	-
大熊町	5	1	-	-	5	1	-	-	1	-	1	-
双葉町	2	2	-	-	2	2	-	-	-	-	-	-
浪江町	4	-	-	-	-	-	4	-	4	-	-	4
葛尾村	2	3	-	-	2	3	-	-	-	-	-	-
新地町	-	-	-	-	-	-	-	-	-	-	-	-
飯館村	-	-	-	-	-	-	-	-	-	-	-	-

(2) 幼保連携型認定こども園

第5表 市町村別園数、学級数

区 分	園 数								学 級 数			
	計			国立	公立			私立	計	国立	公立	私立
	計	本園	分園	本園	計	本園	分園	本園				
令和2年度	95	95	-	-	30	30	-	65	434	-	103	331
令和3年度	100	100	-	-	30	30	-	70	452	-	114	338
福島市	10	10	-	-	3	3	-	7	39	-	15	24
会津若松市	17	17	-	-	-	-	-	17	96	-	-	96
郡山市	5	5	-	-	-	-	-	5	21	-	-	21
いわき市	12	12	-	-	-	-	-	12	63	-	-	63
白河市	4	4	-	-	-	-	-	4	12	-	-	12
須賀川市	8	8	-	-	1	1	-	7	39	-	6	33
喜多方市	10	10	-	-	10	10	-	-	29	-	29	-
相馬市	-	-	-	-	-	-	-	-	-	-	-	-
二本松市	5	5	-	-	2	2	-	3	22	-	9	13
田村市	1	1	-	-	-	-	-	1	16	-	-	16
南相馬市	2	2	-	-	1	1	-	1	6	-	2	4
伊達市	7	7	-	-	2	2	-	5	33	-	9	24
本宮市	-	-	-	-	-	-	-	-	-	-	-	-
桑折町	-	-	-	-	-	-	-	-	-	-	-	-
国見町	-	-	-	-	-	-	-	-	-	-	-	-
川俣町	-	-	-	-	-	-	-	-	-	-	-	-
大玉村	-	-	-	-	-	-	-	-	-	-	-	-
鏡石町	1	1	-	-	-	-	-	1	4	-	-	4
天栄村	-	-	-	-	-	-	-	-	-	-	-	-
下郷町	-	-	-	-	-	-	-	-	-	-	-	-
檜枝岐村	-	-	-	-	-	-	-	-	-	-	-	-
只見町	-	-	-	-	-	-	-	-	-	-	-	-
南会津町	-	-	-	-	-	-	-	-	-	-	-	-
北塩原村	-	-	-	-	-	-	-	-	-	-	-	-
西会津町	-	-	-	-	-	-	-	-	-	-	-	-
磐梯町	-	-	-	-	-	-	-	-	-	-	-	-
猪苗代町	2	2	-	-	2	2	-	-	12	-	12	-
会津坂下町	-	-	-	-	-	-	-	-	-	-	-	-
湯川村	-	-	-	-	-	-	-	-	-	-	-	-
柳津町	-	-	-	-	-	-	-	-	-	-	-	-
三島町	-	-	-	-	-	-	-	-	-	-	-	-
金山町	-	-	-	-	-	-	-	-	-	-	-	-
昭和村	-	-	-	-	-	-	-	-	-	-	-	-
会津美里町	2	2	-	-	-	-	-	2	6	-	-	6
西郷村	-	-	-	-	-	-	-	-	-	-	-	-
泉崎村	-	-	-	-	-	-	-	-	-	-	-	-
中島村	-	-	-	-	-	-	-	-	-	-	-	-
矢吹町	2	2	-	-	-	-	-	2	7	-	-	7

区 分	園 数								学 級 数			
	計			国立	公立			私立	計	国立	公立	私立
	計	本園	分園	本園	計	本園	分園	本園				
棚倉町	-	-	-	-	-	-	-	-	-	-	-	-
矢祭町	-	-	-	-	-	-	-	-	-	-	-	-
塙町	-	-	-	-	-	-	-	-	-	-	-	-
鮫川村	1	1	-	-	1	1	-	-	4	-	4	-
石川町	1	1	-	-	-	-	-	1	4	-	-	4
玉川村	1	1	-	-	-	-	-	1	8	-	-	8
平田村	1	1	-	-	1	1	-	-	6	-	6	-
浅川町	-	-	-	-	-	-	-	-	-	-	-	-
古殿町	1	1	-	-	1	1	-	-	3	-	3	-
三春町	1	1	-	-	-	-	-	1	3	-	-	3
小野町	-	-	-	-	-	-	-	-	-	-	-	-
広野町	1	1	-	-	1	1	-	-	3	-	3	-
檜葉町	1	1	-	-	1	1	-	-	4	-	4	-
富岡町	1	1	-	-	1	1	-	-	3	-	3	-
川内村	1	1	-	-	1	1	-	-	4	-	4	-
大熊町	-	-	-	-	-	-	-	-	-	-	-	-
双葉町	-	-	-	-	-	-	-	-	-	-	-	-
浪江町	1	1	-	-	1	1	-	-	2	-	2	-
葛尾村	-	-	-	-	-	-	-	-	-	-	-	-
新地町	-	-	-	-	-	-	-	-	-	-	-	-
飯館村	1	1	-	-	1	1	-	-	3	-	3	-

第6表 市町村別在園者数

区 分	計			国立			公立			私立		
	計	男	女	計	男	女	計	男	女	計	男	女
令和2年度	11,743	5,890	5,853	-	-	-	2,344	1,176	1,168	9,399	4,714	4,685
令和3年度	12,080	6,014	6,066	-	-	-	2,368	1,181	1,187	9,712	4,833	4,879
福島市	1,077	536	541	-	-	-	342	174	168	735	362	373
会津若松市	2,273	1,143	1,130	-	-	-	-	-	-	2,273	1,143	1,130
郡山市	656	308	348	-	-	-	-	-	-	656	308	348
いわき市	1,913	939	974	-	-	-	-	-	-	1,913	939	974
白河市	382	184	198	-	-	-	-	-	-	382	184	198
須賀川市	1,120	556	564	-	-	-	126	54	72	994	502	492
喜多方市	528	264	264	-	-	-	528	264	264	-	-	-
相馬市	-	-	-	-	-	-	-	-	-	-	-	-
二本松市	464	235	229	-	-	-	126	68	58	338	167	171
田村市	424	209	215	-	-	-	-	-	-	424	209	215
南相馬市	167	72	95	-	-	-	60	26	34	107	46	61
伊達市	1,055	538	517	-	-	-	200	95	105	855	443	412
本宮市	-	-	-	-	-	-	-	-	-	-	-	-
桑折町	-	-	-	-	-	-	-	-	-	-	-	-
国見町	-	-	-	-	-	-	-	-	-	-	-	-
川俣町	-	-	-	-	-	-	-	-	-	-	-	-
大玉村	-	-	-	-	-	-	-	-	-	-	-	-
鏡石町	141	68	73	-	-	-	-	-	-	141	68	73
天栄村	-	-	-	-	-	-	-	-	-	-	-	-
下郷町	-	-	-	-	-	-	-	-	-	-	-	-
檜枝岐村	-	-	-	-	-	-	-	-	-	-	-	-
只見町	-	-	-	-	-	-	-	-	-	-	-	-
南会津町	-	-	-	-	-	-	-	-	-	-	-	-
北塩原村	-	-	-	-	-	-	-	-	-	-	-	-
西会津町	-	-	-	-	-	-	-	-	-	-	-	-
磐梯町	-	-	-	-	-	-	-	-	-	-	-	-
猪苗代町	325	172	153	-	-	-	325	172	153	-	-	-
会津坂下町	-	-	-	-	-	-	-	-	-	-	-	-
湯川村	-	-	-	-	-	-	-	-	-	-	-	-
柳津町	-	-	-	-	-	-	-	-	-	-	-	-
三島町	-	-	-	-	-	-	-	-	-	-	-	-
金山町	-	-	-	-	-	-	-	-	-	-	-	-
昭和村	-	-	-	-	-	-	-	-	-	-	-	-
会津美里町	263	135	128	-	-	-	-	-	-	263	135	128
西郷村	-	-	-	-	-	-	-	-	-	-	-	-
泉崎村	-	-	-	-	-	-	-	-	-	-	-	-
中島村	-	-	-	-	-	-	-	-	-	-	-	-
矢吹町	207	97	110	-	-	-	-	-	-	207	97	110

第7表 年齢別在園者数

区 分	計			国立			公立			計			学校法人			
	計	男	女	計	男	女	計	男	女	計	男	女	計	男	女	
在 園 者 数	令和2年度	11,743	5,890	5,853	-	-	-	2,344	1,176	1,168	9,399	4,714	4,685	7,594	3,768	3,826
	令和3年度	12,080	6,014	6,066	-	-	-	2,368	1,181	1,187	9,712	4,833	4,879	7,600	3,776	3,824
	0歳	416	209	207	-	-	-	73	40	33	343	169	174	218	107	111
	1歳	1,255	594	661	-	-	-	241	118	123	1,014	476	538	715	339	376
	2歳	1,500	756	744	-	-	-	295	148	147	1,205	608	597	884	444	440
	3歳	2,887	1,446	1,441	-	-	-	568	288	280	2,319	1,158	1,161	1,861	912	949
	4歳	2,949	1,489	1,460	-	-	-	565	289	276	2,384	1,200	1,184	1,915	969	946
5歳	3,073	1,520	1,553	-	-	-	626	298	328	2,447	1,222	1,225	2,007	1,005	1,002	
修了者	3,081	1,556	1,525	-	-	-	657	335	322	2,424	1,221	1,203	-	-	-	

区 分	計			国立			公立			私立		
	計	男	女	計	男	女	計	男	女	計	男	女
棚倉町	-	-	-	-	-	-	-	-	-	-	-	-
矢祭町	-	-	-	-	-	-	-	-	-	-	-	-
塙町	-	-	-	-	-	-	-	-	-	-	-	-
鮫川村	72	31	41	-	-	-	72	31	41	-	-	-
石川町	114	59	55	-	-	-	-	-	-	114	59	55
玉川村	200	112	88	-	-	-	-	-	-	200	112	88
平田村	135	65	70	-	-	-	135	65	70	-	-	-
浅川町	-	-	-	-	-	-	-	-	-	-	-	-
古殿町	100	48	52	-	-	-	100	48	52	-	-	-
三春町	110	59	51	-	-	-	-	-	-	110	59	51
小野町	-	-	-	-	-	-	-	-	-	-	-	-
広野町	88	47	41	-	-	-	88	47	41	-	-	-
檜葉町	112	59	53	-	-	-	112	59	53	-	-	-
富岡町	31	14	17	-	-	-	31	14	17	-	-	-
川内村	41	24	17	-	-	-	41	24	17	-	-	-
大熊町	-	-	-	-	-	-	-	-	-	-	-	-
双葉町	-	-	-	-	-	-	-	-	-	-	-	-
浪江町	28	13	15	-	-	-	28	13	15	-	-	-
葛尾村	-	-	-	-	-	-	-	-	-	-	-	-
新地町	-	-	-	-	-	-	-	-	-	-	-	-
飯館村	54	27	27	-	-	-	54	27	27	-	-	-

私 立																	
社会福祉法人			財団法人			社団法人			宗教法人			その他の法人			個人		
計	男	女	計	男	女	計	男	女	計	男	女	計	男	女	計	男	女
1,805	946	859	-	-	-	-	-	-	-	-	-	-	-	-	-	-	-
2,112	1,057	1,055	-	-	-	-	-	-	-	-	-	-	-	-	-	-	-
125	62	63	-	-	-	-	-	-	-	-	-	-	-	-	-	-	-
299	137	162	-	-	-	-	-	-	-	-	-	-	-	-	-	-	-
321	164	157	-	-	-	-	-	-	-	-	-	-	-	-	-	-	-
458	246	212	-	-	-	-	-	-	-	-	-	-	-	-	-	-	-
469	231	238	-	-	-	-	-	-	-	-	-	-	-	-	-	-	-
440	217	223	-	-	-	-	-	-	-	-	-	-	-	-	-	-	-
-	-	-	-	-	-	-	-	-	-	-	-	-	-	-	-	-	-

第8表 市町村別教職員数

区 分	教員・保育職員数								その他の職員数（本務者）			
	計		国立		公立		私立		計	国立	公立	私立
	本務者	兼務者	本務者	兼務者	本務者	兼務者	本務者	兼務者				
令和2年度	1,900	185	-	-	426	62	1,474	123	454	-	83	371
令和3年度	2,052	191	-	-	452	66	1,600	125	477	-	91	386
福島市	235	5	-	-	81	-	154	5	46	-	20	26
会津若松市	388	49	-	-	-	-	388	49	49	-	-	49
郡山市	108	10	-	-	-	-	108	10	10	-	-	10
いわき市	311	2	-	-	-	-	311	2	125	-	-	125
白河市	53	5	-	-	-	-	53	5	25	-	-	25
須賀川市	190	6	-	-	18	1	172	5	60	-	4	56
喜多方市	85	47	-	-	85	47	-	-	16	-	16	-
相馬市	-	-	-	-	-	-	-	-	-	-	-	-
二本松市	77	16	-	-	33	9	44	7	9	-	1	8
田村市	48	-	-	-	-	-	48	-	10	-	-	10
南相馬市	25	-	-	-	10	-	15	-	8	-	4	4
伊達市	167	36	-	-	49	2	118	34	26	-	3	23
本宮市	-	-	-	-	-	-	-	-	-	-	-	-
桑折町	-	-	-	-	-	-	-	-	-	-	-	-
国見町	-	-	-	-	-	-	-	-	-	-	-	-
川俣町	-	-	-	-	-	-	-	-	-	-	-	-
大玉村	-	-	-	-	-	-	-	-	-	-	-	-
鏡石町	29	-	-	-	-	-	29	-	13	-	-	13
天栄村	-	-	-	-	-	-	-	-	-	-	-	-
下郷町	-	-	-	-	-	-	-	-	-	-	-	-
檜枝岐村	-	-	-	-	-	-	-	-	-	-	-	-
只見町	-	-	-	-	-	-	-	-	-	-	-	-
南会津町	-	-	-	-	-	-	-	-	-	-	-	-
北塩原村	-	-	-	-	-	-	-	-	-	-	-	-
西会津町	-	-	-	-	-	-	-	-	-	-	-	-
磐梯町	-	-	-	-	-	-	-	-	-	-	-	-
猪苗代町	59	2	-	-	59	2	-	-	8	-	8	-
会津坂下町	-	-	-	-	-	-	-	-	-	-	-	-
湯川村	-	-	-	-	-	-	-	-	-	-	-	-
柳津町	-	-	-	-	-	-	-	-	-	-	-	-
三島町	-	-	-	-	-	-	-	-	-	-	-	-
金山町	-	-	-	-	-	-	-	-	-	-	-	-
昭和村	-	-	-	-	-	-	-	-	-	-	-	-
会津美里町	45	2	-	-	-	-	45	2	16	-	-	16
西郷村	-	-	-	-	-	-	-	-	-	-	-	-
泉崎村	-	-	-	-	-	-	-	-	-	-	-	-
中島村	-	-	-	-	-	-	-	-	-	-	-	-
矢吹町	43	-	-	-	-	-	43	-	10	-	-	10

区 分	教員・保育職員数								その他の職員数（本務者）			
	計		国立		公立		私立		計	国立	公立	私立
	本務者	兼務者	本務者	兼務者	本務者	兼務者	本務者	兼務者				
棚倉町	-	-	-	-	-	-	-	-	-	-	-	-
矢祭町	-	-	-	-	-	-	-	-	-	-	-	-
塙町	-	-	-	-	-	-	-	-	-	-	-	-
鮫川村	15	-	-	-	15	-	-	-	10	-	10	-
石川町	12	5	-	-	-	-	12	5	4	-	-	4
玉川村	38	1	-	-	-	-	38	1	2	-	-	2
平田村	20	-	-	-	20	-	-	-	1	-	1	-
浅川町	-	-	-	-	-	-	-	-	-	-	-	-
古殿町	4	-	-	-	4	-	-	-	5	-	5	-
三春町	22	-	-	-	-	-	22	-	5	-	-	5
小野町	-	-	-	-	-	-	-	-	-	-	-	-
広野町	13	-	-	-	13	-	-	-	4	-	4	-
檜葉町	18	-	-	-	18	-	-	-	7	-	7	-
富岡町	13	1	-	-	13	1	-	-	1	-	1	-
川内村	10	-	-	-	10	-	-	-	-	-	-	-
大熊町	-	-	-	-	-	-	-	-	-	-	-	-
双葉町	-	-	-	-	-	-	-	-	-	-	-	-
浪江町	11	2	-	-	11	2	-	-	3	-	3	-
葛尾村	-	-	-	-	-	-	-	-	-	-	-	-
新地町	-	-	-	-	-	-	-	-	-	-	-	-
飯館村	13	2	-	-	13	2	-	-	4	-	4	-

(3) 小 学 校

第9表 学級数別学校数

区分	計	0学級	1	2	3	4	5	6	7
令和2年度	428	7	4	12	23	24	29	46	53
令和3年度	412	4	4	7	20	21	27	53	52
本校	国立	1	-	-	-	-	-	-	-
	公立	401	3	3	4	19	21	26	51
	私立	4	-	-	-	-	-	1	2
分校	公立	6	1	1	3	1	-	-	-
区分	17	18	19	20	21	22	23	24	25
令和2年度	11	3	12	10	10	9	6	3	-
令和3年度	11	9	9	8	12	10	6	2	3
本校	国立	-	-	-	1	-	-	-	-
	公立	11	9	9	7	12	10	6	2
	私立	-	-	-	-	-	-	-	-
分校	公立	-	-	-	-	-	-	-	-

注1 分校も1校として計上している。

注2 「0学級」とは、休校中等の学校である。

第10表 児童数別学校数

区分	計	0人	1~49	50~99	100~149	150~199	200~249	250~299	300~399
令和2年度	428	7	85	89	40	40	22	32	42
令和3年度	412	4	79	88	35	37	26	31	41
本校	国立	1	-	-	-	-	-	-	-
	公立	401	3	73	88	35	35	26	30
	私立	4	-	1	-	-	2	-	1
分校	公立	6	1	5	-	-	-	-	-

第11表 収容人員別学級数

区分	計	7人以下	8~12人	13~20人	21~25人	26~30人	31~35人	36~40人	41~45人
令和2年度	4,449	783	384	772	1,089	1,083	334	4	-
令和3年度	4,409	799	394	746	1,093	1,055	321	1	-
国立(単式学級)	20	-	-	-	2	6	12	-	-
公立	計	4,361	797	392	743	1,077	1,045	306	1
	単式学級	3,507	124	268	686	1,077	1,045	306	1
	複式学級	176	52	67	57	-	-	-	-
	特別支援学級	678	621	57	-	-	-	-	-
私立(単式学級)	28	2	2	3	14	4	3	-	-

8	9	10	11	12	13	14	15	16
36	13	12	7	11	16	22	23	13
36	10	7	11	12	13	21	15	17
-	-	-	-	-	-	-	-	-
36	10	7	10	12	13	21	15	17
-	-	-	1	-	-	-	-	-
-	-	-	-	-	-	-	-	-
26	27	28	29	30	31	32	33	34学級以上
3	4	1	3	-	-	-	-	2
1	6	3	-	-	-	-	-	2
-	-	-	-	-	-	-	-	-
1	6	3	-	-	-	-	-	2
-	-	-	-	-	-	-	-	-
-	-	-	-	-	-	-	-	-

400～499	500～599	600～699	700～799	800～899	900～999	1,000人以上
35	21	10	3	-	2	-
35	23	9	2	-	2	-
-	-	1	-	-	-	-
35	23	8	2	-	2	-
-	-	-	-	-	-	-
-	-	-	-	-	-	-

46人以上
-
-
-
-
-
-
-
-
-
-

第12表 市町村別学校数、学級数

区 分	学校数			へき地等 指定校	学 級 数			
	計	本校	分校		計	単式	複式	特別支援学級
令和2年度	428	422	6	35	4,449	3,597	198	654
令和3年度	412	406	6	35	4,409	3,555	176	678
国立	1	1	-	-	20	20	-	-
公立	407	401	6	35	4,361	3,507	176	678
私立	4	4	-	-	28	28	-	-
福島市	48	48	-	-	595	502	17	76
会津若松市	19	19	-	1	251	213	2	36
郡山市	52	50	2	2	751	616	18	117
いわき市	65	64	1	5	764	639	16	109
白河市	15	15	-	-	157	124	4	29
須賀川市	16	15	1	1	180	150	6	24
喜多方市	17	17	-	-	135	111	7	17
相馬市	9	9	-	-	99	79	4	16
二本松市	16	16	-	2	138	107	8	23
田村市	11	11	-	2	92	68	11	13
南相馬市	12	12	-	-	119	92	4	23
伊達市	13	13	-	-	145	105	7	33
本宮市	7	7	-	-	84	68	1	15
桑折町	4	4	-	-	33	29	-	4
国見町	1	1	-	-	16	12	-	4
川俣町	6	6	-	1	30	21	5	4
大玉村	2	2	-	-	28	24	-	4
鏡石町	2	2	-	-	31	26	-	5
天栄村	4	4	-	1	21	15	3	3
下郷町	3	3	-	-	18	14	2	2
檜枝岐村	1	1	-	1	3	-	3	-
只見町	3	3	-	3	16	8	5	3
南会津町	7	7	-	4	50	33	6	11
北塩原村	2	2	-	1	10	6	3	1
西会津町	1	1	-	-	10	8	-	2
磐梯町	2	2	-	-	15	10	1	4
猪苗代町	6	6	-	-	45	39	1	5
会津坂下町	2	2	-	-	32	27	-	5
湯川村	2	2	-	-	14	12	-	2
柳津町	2	2	-	2	11	6	3	2
三島町	1	1	-	1	4	2	2	-
金山町	2	2	-	2	6	3	3	-
昭和村	1	1	-	1	4	2	2	-
会津美里町	4	4	-	-	42	34	-	8
西郷村	5	5	-	-	63	51	2	10
泉崎村	2	2	-	-	20	16	-	4
中島村	2	2	-	-	13	12	-	1
矢吹町	4	4	-	-	45	38	-	7

区 分	学校数			へき地等 指定校	学 級 数			
	計	本校	分校		計	単式	複式	特別支援学級
棚倉町	4	4	-	-	38	32	1	5
矢祭町	1	1	-	-	15	11	-	4
塙町	2	2	-	-	20	16	1	3
鮫川村	1	1	-	1	8	6	-	2
石川町	3	3	-	-	34	28	1	5
玉川村	2	2	-	-	19	16	-	3
平田村	2	2	-	1	16	13	-	3
浅川町	1	1	-	-	14	12	-	2
古殿町	1	1	-	1	12	10	-	2
三春町	6	6	-	-	56	38	5	13
小野町	1	1	-	-	19	15	-	4
広野町	1	1	-	-	9	7	-	2
檜葉町	2	2	-	-	10	6	3	1
富岡町	4	2	2	-	8	1	6	1
川内村	-	-	-	-	-	-	-	-
大熊町	2	2	-	-	4	1	2	1
双葉町	2	2	-	-	7	1	5	1
浪江町	2	2	-	1	4	-	3	1
葛尾村	1	1	-	1	3	-	3	-
新地町	3	3	-	-	23	20	-	3
飯館村	-	-	-	-	-	-	-	-
(再掲)								
国立	1	1	-	-	20	20	-	-
福島市	1	1	-	-	20	20	-	-
私立	4	4	-	-	28	28	-	-
福島市	1	1	-	-	6	6	-	-
会津若松市	1	1	-	-	6	6	-	-
郡山市	1	1	-	-	11	11	-	-
いわき市	1	1	-	-	5	5	-	-

第13表 市町村別男女別児童数

区 分	計			1 学年			2 学年			3 学年	
	計	男	女	計	男	女	計	男	女	計	男
令和2年度	86,804	44,619	42,185	14,551	7,423	7,128	13,612	7,094	6,518	14,105	7,216
令和3年度	85,322	43,780	41,542	14,140	7,221	6,919	14,456	7,361	7,095	13,529	7,032
国立	612	315	297	104	51	53	101	53	48	103	51
公立	84,097	43,235	40,862	13,935	7,136	6,799	14,238	7,267	6,971	13,339	6,941
私立	613	230	383	101	34	67	117	41	76	87	40
福島市	12,934	6,642	6,292	2,195	1,126	1,069	2,224	1,119	1,105	2,004	1,018
会津若松市	5,336	2,771	2,565	852	436	416	870	462	408	864	451
郡山市	16,081	8,270	7,811	2,754	1,403	1,351	2,690	1,374	1,316	2,544	1,318
いわき市	15,741	8,056	7,685	2,643	1,346	1,297	2,691	1,355	1,336	2,561	1,334
白河市	2,982	1,512	1,470	446	223	223	514	248	266	438	233
須賀川市	3,710	1,888	1,822	606	302	304	616	313	303	593	319
喜多方市	2,163	1,075	1,088	368	176	192	353	170	183	352	185
相馬市	1,848	983	865	281	154	127	348	182	166	305	161
二本松市	2,367	1,230	1,137	399	202	197	421	230	191	353	168
田村市	1,586	777	809	266	128	138	241	112	129	255	128
南相馬市	2,005	992	1,013	363	193	170	348	183	165	280	134
伊達市	2,499	1,259	1,240	407	212	195	453	231	222	403	192
本宮市	1,641	850	791	293	145	148	276	156	120	252	139
桑折町	491	246	245	76	33	43	93	49	44	73	35
国見町	294	160	134	40	16	24	46	24	22	55	37
川俣町	394	190	204	59	24	35	61	27	34	70	35
大玉村	536	268	268	90	51	39	89	46	43	98	50
鏡石町	703	388	315	124	68	56	129	65	64	107	63
天栄村	219	120	99	29	9	20	42	18	24	33	26
下郷町	207	95	112	29	13	16	36	19	17	22	6
檜枝岐村	29	16	13	3	3	-	5	3	2	4	3
只見町	130	77	53	20	12	8	26	14	12	13	9
南会津町	570	285	285	92	46	46	91	31	60	96	43
北塩原村	107	61	46	9	8	1	16	10	6	10	4
西会津町	192	109	83	32	19	13	29	15	14	38	24
磐梯町	183	100	83	34	22	12	29	16	13	26	13
猪苗代町	612	323	289	106	55	51	105	61	44	88	46
会津坂下町	664	339	325	106	65	41	100	48	52	99	47
湯川村	164	92	72	24	14	10	30	13	17	20	13
柳津町	131	69	62	25	15	10	17	11	6	25	14
三島町	36	22	14	4	3	1	11	8	3	4	3
金山町	36	16	20	10	2	8	2	1	1	9	5
昭和村	28	16	12	4	3	1	5	3	2	3	2
会津美里町	835	441	394	131	70	61	140	70	70	158	98
西郷村	1,138	577	561	183	88	95	194	86	108	201	106
泉崎村	347	179	168	41	19	22	67	33	34	66	36
中島村	265	122	143	35	13	22	46	16	30	38	16
矢吹町	901	463	438	153	71	82	150	83	67	144	81

女	4 学年			5 学年			6 学年			特別支援学級 児童数(再掲)	帰国児童数 (再掲)
	計	男	女	計	男	女	計	男	女		
6,889	14,639	7,585	7,054	14,704	7,503	7,201	15,193	7,798	7,395	3,016	33
6,497	14,048	7,182	6,866	14,551	7,548	7,003	14,598	7,436	7,162	3,278	26
52	101	58	43	100	50	50	103	52	51	-	-
6,398	13,841	7,080	6,761	14,346	7,461	6,885	14,398	7,350	7,048	3,278	25
47	106	44	62	105	37	68	97	34	63	-	1
986	2,138	1,098	1,040	2,154	1,103	1,051	2,219	1,178	1,041	412	11
413	898	450	448	940	497	443	912	475	437	165	-
1,226	2,646	1,350	1,296	2,758	1,460	1,298	2,689	1,365	1,324	629	2
1,227	2,579	1,334	1,245	2,609	1,362	1,247	2,658	1,325	1,333	595	5
205	541	278	263	536	271	265	507	259	248	133	4
274	603	311	292	638	311	327	654	332	322	109	-
167	355	174	181	367	181	186	368	189	179	79	-
144	293	154	139	313	169	144	308	163	145	68	-
185	389	212	177	411	209	202	394	209	185	95	1
127	248	127	121	282	146	136	294	136	158	56	-
146	335	152	183	321	156	165	358	174	184	95	1
211	400	207	193	426	216	210	410	201	209	188	-
113	271	135	136	262	136	126	287	139	148	61	1
38	95	53	42	70	39	31	84	37	47	21	-
18	37	20	17	52	27	25	64	36	28	20	-
35	47	19	28	73	42	31	84	43	41	12	-
48	75	31	44	90	52	38	94	38	56	16	-
44	119	65	54	122	70	52	102	57	45	24	-
7	43	27	16	39	18	21	33	22	11	10	-
16	23	8	15	50	31	19	47	18	29	3	-
1	5	3	2	9	3	6	3	1	2	-	-
4	26	16	10	19	13	6	26	13	13	3	-
53	95	43	52	104	62	42	92	60	32	40	-
6	22	8	14	18	11	7	32	20	12	3	-
14	28	14	14	29	15	14	36	22	14	9	-
13	28	15	13	38	19	19	28	15	13	8	-
42	104	50	54	93	50	43	116	61	55	15	-
52	113	62	51	132	60	72	114	57	57	22	-
7	32	15	17	31	20	11	27	17	10	5	-
11	20	9	11	27	13	14	17	7	10	3	-
1	4	2	2	5	3	2	8	3	5	-	-
4	-	-	-	6	2	4	9	6	3	-	-
1	5	4	1	6	1	5	5	3	2	-	-
60	138	70	68	127	60	67	141	73	68	43	-
95	169	88	81	210	115	95	181	94	87	40	1
30	58	34	24	47	22	25	68	35	33	20	-
22	50	28	22	60	29	31	36	20	16	3	-
63	149	85	64	133	68	65	172	75	97	26	-

第13表 市町村別男女別児童数

区 分	計			1 学年			2 学年			3 学年	
	計	男	女	計	男	女	計	男	女	計	男
棚倉町	740	376	364	123	65	58	121	62	59	119	57
矢祭町	267	132	135	43	22	21	54	32	22	31	14
埴町	353	198	155	59	35	24	57	30	27	53	29
鮫川村	138	63	75	21	8	13	19	11	8	21	11
石川町	617	323	294	81	46	35	91	44	47	96	53
玉川村	322	165	157	51	30	21	59	35	24	40	24
平田村	261	142	119	28	20	8	48	27	21	45	26
浅川町	312	171	141	50	31	19	43	24	19	53	30
古殿町	226	107	119	27	12	15	38	22	16	29	11
三春町	782	413	369	136	69	67	116	64	52	141	73
小野町	426	214	212	56	26	30	80	42	38	65	38
広野町	169	90	79	25	11	14	26	17	9	34	20
檜葉町	108	59	49	26	11	15	21	11	10	15	8
富岡町	34	12	22	5	2	3	7	3	4	1	-
川内村	-	-	-	-	-	-	-	-	-	-	-
大熊町	7	3	4	1	1	-	-	-	-	1	-
双葉町	30	13	17	4	1	3	5	2	3	4	-
浪江町	22	12	10	4	2	2	4	1	3	7	3
葛尾村	8	3	5	1	-	1	2	-	2	1	1
新地町	395	205	190	67	41	26	61	29	32	69	39
飯館村	-	-	-	-	-	-	-	-	-	-	-
(再掲)											
国立	612	315	297	104	51	53	101	53	48	103	51
福島市	612	315	297	104	51	53	101	53	48	103	51
私立	613	230	383	101	34	67	117	41	76	87	40
福島市	150	37	113	22	3	19	33	6	27	21	11
会津若松市	160	65	95	27	11	16	27	11	16	25	11
郡山市	257	105	152	47	20	27	47	20	27	31	13
いわき市	46	23	23	5	-	5	10	4	6	10	5

女	4 学年			5 学年			6 学年			特別支援学級 児童数(再掲)	帰国児童数 (再掲)
	計	男	女	計	男	女	計	男	女		
62	99	49	50	145	78	67	133	65	68	26	-
17	48	23	25	48	23	25	43	18	25	17	-
24	65	34	31	63	34	29	56	36	20	16	-
10	23	10	13	25	10	15	29	13	16	5	-
43	115	59	56	111	57	54	123	64	59	19	-
16	48	21	27	59	25	34	65	30	35	11	-
19	56	31	25	47	18	29	37	20	17	9	-
23	54	25	29	58	32	26	54	29	25	13	-
18	41	18	23	50	26	24	41	18	23	11	-
68	134	72	62	123	66	57	132	69	63	59	-
27	76	34	42	75	42	33	74	32	42	26	-
14	21	6	15	25	14	11	38	22	16	8	-
7	12	8	4	19	14	5	15	7	8	4	-
1	6	3	3	6	2	4	9	2	7	3	-
-	-	-	-	-	-	-	-	-	-	-	-
1	2	1	1	1	1	-	2	-	2	2	-
4	7	5	2	6	2	4	4	3	1	5	-
4	3	2	1	3	3	-	1	1	-	1	-
-	1	1	-	2	-	2	1	1	-	-	-
30	56	29	27	78	39	39	64	28	36	12	-
-	-	-	-	-	-	-	-	-	-	-	-
52	101	58	43	100	50	50	103	52	51	-	-
52	101	58	43	100	50	50	103	52	51	-	-
47	106	44	62	105	37	68	97	34	63	-	1
10	24	8	16	22	4	18	28	5	23	-	1
14	26	11	15	33	12	21	22	9	13	-	-
18	49	20	29	36	12	24	47	20	27	-	-
5	7	5	2	14	9	5	-	-	-	-	-

第14表 市町村別教員数

区 分	計						校 長				副校長				教 頭				主幹教諭			
	本務者			兼務者			本務者		兼務者		本務者		兼務者		本務者		兼務者		本務者		兼務者	
	計	男	女	計	男	女	男	女	男	女	男	女	男	女	男	女	男	女	男	女	男	女
令和2年度	6,761	2,390	4,371	263	72	191	354	46	15	1	6	-	-	-	361	54	-	-	14	6	-	-
令和3年度	6,697	2,372	4,325	280	81	199	348	41	13	1	5	-	1	-	348	54	1	-	18	8	-	-
国立	30	20	10	3	2	1	-	-	1	-	-	-	-	-	1	-	-	-	-	1	-	-
公立	6,619	2,328	4,291	260	72	188	347	41	9	1	4	-	-	-	346	53	1	-	18	7	-	-
私立	48	24	24	17	7	10	1	-	3	-	1	-	1	-	1	1	-	-	-	-	-	-
福島市	885	317	568	58	17	41	40	7	1	-	1	-	-	-	42	6	-	-	3	3	-	-
会津若松市	365	135	230	21	4	17	18	-	1	-	1	-	-	-	16	2	-	-	2	1	-	-
郡山市	1,055	337	718	34	8	26	43	6	1	-	2	-	-	-	42	8	-	-	2	1	-	-
いわき市	1,118	393	725	44	17	27	52	7	4	-	1	-	1	-	55	7	-	-	6	3	-	-
白河市	257	84	173	8	1	7	13	2	-	-	-	-	-	-	12	3	-	-	1	-	-	-
須賀川市	253	80	173	9	1	8	13	2	-	-	-	-	-	-	15	1	-	-	1	-	-	-
喜多方市	216	87	129	13	6	7	15	2	-	-	-	-	-	-	15	2	-	-	1	-	-	-
相馬市	153	52	101	-	-	-	6	3	-	-	-	-	-	-	9	-	-	-	-	-	-	-
二本松市	217	80	137	14	5	9	14	2	-	-	-	-	-	-	12	4	-	-	-	-	-	-
田村市	150	50	100	9	1	8	10	1	-	-	-	-	-	-	8	3	-	-	1	-	-	-
南相馬市	208	77	131	-	-	-	12	-	-	-	-	-	-	-	10	2	-	-	-	-	-	-
伊達市	219	81	138	13	5	8	11	1	1	-	-	-	-	-	12	1	-	-	-	-	-	-
本宮市	125	41	84	3	1	2	6	1	-	-	-	-	-	-	7	-	-	-	-	-	-	-
桑折町	50	16	34	3	-	3	4	-	-	-	-	-	-	-	3	1	-	-	-	-	-	-
国見町	24	7	17	1	-	1	1	-	-	-	-	-	-	-	1	-	-	-	-	-	-	-
川俣町	52	27	25	2	1	1	5	-	-	-	-	-	-	-	5	-	-	-	-	-	-	-
大玉村	40	11	29	2	-	2	2	-	-	-	-	-	-	-	2	-	-	-	-	-	-	-
鏡石町	43	18	25	4	-	4	2	-	-	-	-	-	-	-	2	-	-	-	1	-	-	-
天栄村	39	15	24	-	-	-	4	-	-	-	-	-	-	-	3	1	-	-	-	-	-	-
下郷町	34	14	20	3	2	1	2	1	-	-	-	-	-	-	3	-	-	-	-	-	-	-
檜枝岐村	6	4	2	1	1	-	-	-	1	-	-	-	-	-	1	-	-	-	-	-	-	-
只見町	29	13	16	-	-	-	3	-	-	-	-	-	-	-	2	1	-	-	-	-	-	-
南会津町	93	37	56	2	-	2	7	-	-	-	-	-	-	-	5	2	-	-	-	-	-	-
北塩原村	17	6	11	-	-	-	2	-	-	-	-	-	-	-	2	-	-	-	-	-	-	-
西会津町	16	6	10	-	-	-	1	-	-	-	-	-	-	-	1	-	-	-	-	-	-	-
磐梯町	24	8	16	1	1	-	2	-	-	-	-	-	-	-	1	1	-	-	-	-	-	-
猪苗代町	74	30	44	5	1	4	5	1	-	-	-	-	-	-	6	-	-	-	-	-	-	-
会津坂下町	47	17	30	2	-	2	2	-	-	-	-	-	-	-	2	-	-	-	-	-	-	-
湯川村	22	9	13	1	1	-	2	-	-	-	-	-	-	-	2	-	-	-	-	-	-	-
柳津町	22	8	14	2	1	1	2	-	-	-	-	-	-	-	2	-	-	-	-	-	-	-
三島町	7	3	4	1	1	-	1	-	-	-	-	-	-	-	1	-	-	-	-	-	-	-
金山町	12	7	5	-	-	-	2	-	-	-	-	-	-	-	2	-	-	-	-	-	-	-
昭和村	7	4	3	1	-	1	1	-	-	-	-	-	-	-	1	-	-	-	-	-	-	-
会津美里町	66	24	42	3	-	3	4	-	-	-	-	-	-	-	4	-	-	-	-	-	-	-
西郷村	91	30	61	2	-	2	4	1	-	-	-	-	-	-	5	-	-	-	-	-	-	-
泉崎村	32	14	18	1	-	1	2	-	-	-	-	-	-	-	1	1	-	-	-	-	-	-
中島村	24	9	15	1	-	1	2	-	-	-	-	-	-	-	1	1	-	-	-	-	-	-
矢吹町	68	23	45	1	-	1	4	-	-	-	-	-	-	-	4	-	-	-	-	-	-	-

指導教諭				教諭				助教諭				養護教諭				養護助教諭				栄養教諭				講師			
本務者		兼務者		本務者		兼務者		本務者		兼務者		本務者		兼務者		本務者		兼務者		本務者		兼務者		本務者		兼務者	
男	女	男	女	男	女	男	女	男	女	男	女	男	女	男	女	男	女	男	女	男	女	男	女	男	女	男	女
-	-	-	-	1,477	3,266	24	52	1	1	-	-	-	391	-	3	-	54	-	-	-	41	-	-	177	512	33	135
-	-	-	-	1,489	3,292	23	57	1	1	-	-	-	375	-	3	-	66	-	-	-	41	-	-	163	447	43	138
-	-	-	-	18	8	-	-	-	-	-	-	-	1	-	-	-	-	-	-	-	-	-	-	1	-	1	1
-	-	-	-	1,453	3,265	23	54	-	-	-	-	-	372	-	1	-	66	-	-	-	41	-	-	160	446	39	132
-	-	-	-	18	19	-	3	1	1	-	-	-	2	-	2	-	-	-	-	-	-	-	2	1	3	5	
-	-	-	-	208	438	4	8	-	-	-	-	-	45	-	-	-	11	-	-	-	5	-	-	23	53	12	33
-	-	-	-	87	183	-	3	-	1	-	-	-	14	-	1	-	5	-	-	-	1	-	-	11	23	3	13
-	-	-	-	223	553	5	18	1	-	-	-	-	51	-	-	-	1	-	-	-	5	-	-	24	93	2	8
-	-	-	-	258	551	6	8	-	-	-	-	-	59	-	1	-	9	-	-	-	7	-	-	21	82	6	18
-	-	-	-	56	133	-	1	-	-	-	-	-	14	-	-	-	4	-	-	-	1	-	-	2	16	1	6
-	-	-	-	48	129	1	3	-	-	-	-	-	14	-	-	-	4	-	-	-	1	-	-	3	22	-	5
-	-	-	-	50	93	1	2	-	-	-	-	-	15	-	-	-	3	-	-	-	2	-	-	6	12	5	5
-	-	-	-	36	73	-	-	-	-	-	-	-	8	-	-	-	2	-	-	-	-	-	-	1	15	-	-
-	-	-	-	46	106	-	2	-	-	-	-	-	13	-	-	-	5	-	-	-	2	-	-	8	5	5	7
-	-	-	-	28	67	1	3	-	-	-	-	-	11	-	-	-	3	-	-	-	-	-	-	3	15	-	5
-	-	-	-	45	104	-	-	-	-	-	-	-	12	-	-	-	-	-	-	-	2	-	-	10	11	-	-
-	-	-	-	51	106	1	-	-	-	-	-	-	11	-	1	-	3	-	-	-	-	-	-	7	16	3	7
-	-	-	-	25	69	-	1	-	-	-	-	-	7	-	-	-	1	-	-	-	-	-	-	3	6	1	1
-	-	-	-	9	27	-	2	-	-	-	-	-	4	-	-	-	-	-	-	-	-	-	-	-	2	-	1
-	-	-	-	2	15	-	-	-	-	-	-	-	1	-	-	-	-	-	-	-	-	-	-	3	1	-	1
-	-	-	-	13	16	-	-	-	-	-	-	-	5	-	-	-	-	-	-	-	1	-	-	4	3	1	1
-	-	-	-	5	24	-	-	-	-	-	-	-	2	-	-	-	-	-	-	-	-	-	-	2	3	-	2
-	-	-	-	10	21	-	2	-	-	-	-	-	2	-	-	-	-	-	-	-	1	-	-	3	1	-	2
-	-	-	-	6	15	-	-	-	-	-	-	-	3	-	-	-	2	-	-	-	-	-	-	2	3	-	-
-	-	-	-	6	14	2	-	-	-	-	-	-	3	-	-	-	-	-	-	-	-	-	-	3	2	-	1
-	-	-	-	3	1	-	-	-	-	-	-	-	1	-	-	-	-	-	-	-	-	-	-	-	-	-	-
-	-	-	-	8	10	-	-	-	-	-	-	-	3	-	-	-	1	-	-	-	-	-	-	-	1	-	-
-	-	-	-	24	38	-	-	-	-	-	-	-	7	-	-	-	1	-	-	-	2	-	-	1	6	-	2
-	-	-	-	2	9	-	-	-	-	-	-	-	2	-	-	-	-	-	-	-	-	-	-	-	-	-	-
-	-	-	-	3	8	-	-	-	-	-	-	-	1	-	-	-	-	-	-	-	-	-	-	1	1	-	-
-	-	-	-	5	10	-	-	-	-	-	-	-	2	-	-	-	-	-	-	-	1	-	-	-	2	1	-
-	-	-	-	18	32	-	1	-	-	-	-	-	6	-	-	-	1	-	-	-	1	-	-	1	3	1	3
-	-	-	-	12	24	-	-	-	-	-	-	-	2	-	-	-	-	-	-	-	-	-	-	1	4	-	2
-	-	-	-	5	11	-	-	-	-	-	-	-	2	-	-	-	-	-	-	-	-	-	-	-	-	1	-
-	-	-	-	4	9	1	-	-	-	-	-	-	2	-	-	-	-	-	-	-	1	-	-	-	2	-	1
-	-	-	-	1	3	1	-	-	-	-	-	-	1	-	-	-	-	-	-	-	-	-	-	-	-	-	-
-	-	-	-	2	3	-	-	-	-	-	-	-	1	-	-	-	1	-	-	-	-	-	-	1	-	-	-
-	-	-	-	2	2	-	-	-	-	-	-	-	1	-	-	-	-	-	-	-	-	-	-	-	-	-	1
-	-	-	-	14	34	-	-	-	-	-	-	-	4	-	-	-	-	-	-	-	1	-	-	2	3	-	3
-	-	-	-	18	47	-	1	-	-	-	-	-	5	-	-	-	1	-	-	-	-	-	-	3	7	-	1
-	-	-	-	9	14	-	-	-	-	-	-	-	2	-	-	-	-	-	-	-	-	-	-	2	1	-	1
-	-	-	-	6	11	-	-	-	-	-	-	-	2	-	-	-	-	-	-	-	-	-	-	-	1	-	1
-	-	-	-	14	35	-	-	-	-	-	-	-	4	-	-	-	-	-	-	-	-	-	-	1	6	-	1

第14表 市町村別教員数

区 分	計						校 長				副校長				教 頭				主幹教諭			
	本務者			兼務者			本務者		兼務者		本務者		兼務者		本務者		兼務者		本務者		兼務者	
	計	男	女	計	男	女	男	女	男	女	男	女	男	女	男	女	男	女	男	女	男	女
棚倉町	65	17	48	3	1	2	3	1	-	-	-	-	-	-	2	2	-	-	-	-	-	-
矢祭町	21	6	15	-	-	-	1	-	-	-	-	-	-	-	-	2	-	-	-	-	-	-
塙町	32	14	18	3	-	3	2	-	-	-	-	-	-	2	-	-	-	-	-	-	-	-
鮫川村	14	7	7	-	-	-	1	-	-	-	-	-	-	1	-	-	-	-	-	-	-	-
石川町	51	24	27	1	-	1	3	-	-	-	-	-	-	3	-	-	-	-	-	-	-	-
玉川村	30	10	20	-	-	-	2	-	-	-	-	-	-	2	-	-	-	-	-	-	-	-
平田村	27	10	17	-	-	-	2	-	-	-	-	-	-	1	1	-	-	-	-	-	-	-
浅川町	21	7	14	-	-	-	1	-	-	-	-	-	-	1	-	-	-	-	-	-	-	-
古殿町	17	7	10	-	-	-	1	-	-	-	-	-	-	1	-	-	-	-	-	-	-	-
三春町	90	26	64	2	-	2	4	2	-	-	-	-	-	5	1	-	-	-	-	-	-	-
小野町	29	12	17	-	-	-	1	-	-	-	-	-	-	1	-	-	-	-	-	-	-	-
広野町	16	6	10	-	-	-	1	-	-	-	-	-	-	1	-	-	-	-	-	-	-	-
檜葉町	18	8	10	1	1	-	1	-	1	-	-	-	-	2	-	-	-	-	-	-	-	-
富岡町	20	11	9	2	2	-	-	-	2	-	-	-	-	2	-	-	-	-	-	-	-	-
川内村	-	-	-	-	-	-	-	-	-	-	-	-	-	-	-	-	-	-	-	-	-	-
大熊町	10	3	7	2	2	-	1	-	1	-	-	-	-	1	-	1	-	-	-	-	-	-
双葉町	14	3	11	1	-	1	-	1	-	1	-	-	-	2	-	-	-	-	-	-	-	-
浪江町	12	4	8	-	-	-	1	-	-	-	-	-	-	1	-	-	-	-	-	-	-	-
葛尾村	9	5	4	-	-	-	1	-	-	-	-	-	-	1	-	-	-	-	-	-	-	-
新地町	41	18	23	-	-	-	3	-	-	-	-	-	-	2	1	-	-	-	-	-	-	-
飯館村	-	-	-	-	-	-	-	-	-	-	-	-	-	-	-	-	-	-	-	-	-	-
(再掲)																						
国立	30	20	10	3	2	1	-	-	1	-	-	-	-	1	-	-	-	-	-	1	-	-
福島市	30	20	10	3	2	1	-	-	1	-	-	-	-	1	-	-	-	-	-	1	-	-
私立	48	24	24	17	7	10	1	-	3	-	1	-	1	-	1	1	-	-	-	-	-	-
福島市	14	6	8	3	2	1	1	-	-	-	-	-	-	1	-	-	-	-	-	-	-	-
会津若松市	11	5	6	5	1	4	-	-	1	-	1	-	-	-	-	-	-	-	-	-	-	-
郡山市	18	11	7	4	1	3	-	-	1	-	-	-	-	1	-	-	-	-	-	-	-	-
いわき市	5	2	3	5	3	2	-	-	1	-	-	-	1	-	-	-	-	-	-	-	-	-

指導教諭				教諭				助教諭				養護教諭				養護助教諭				栄養教諭				講師			
本務者		兼務者		本務者		兼務者		本務者		兼務者		本務者		兼務者		本務者		兼務者		本務者		兼務者		本務者		兼務者	
男	女	男	女	男	女	男	女	男	女	男	女	男	女	男	女	男	女	男	女	男	女	男	女	男	女	男	女
-	-	-	-	11	37	-	-	-	-	-	-	4	-	-	-	1	-	-	-	1	-	-	1	2	1	2	
-	-	-	-	5	12	-	-	-	-	-	-	1	-	-	-	-	-	-	-	-	-	-	-	-	-	-	
-	-	-	-	10	14	-	1	-	-	-	-	2	-	-	-	1	-	-	-	-	-	-	1	-	2	-	
-	-	-	-	5	5	-	-	-	-	-	-	-	-	-	-	1	-	-	-	-	-	-	-	1	-	-	
-	-	-	-	13	20	-	-	-	-	-	-	3	-	-	-	-	-	-	1	-	-	5	3	-	1	-	
-	-	-	-	5	15	-	-	-	-	-	-	2	-	-	-	-	-	-	1	-	-	1	2	-	-	-	
-	-	-	-	7	10	-	-	-	-	-	-	2	-	-	-	-	-	-	1	-	-	-	3	-	-	-	
-	-	-	-	4	12	-	-	-	-	-	-	1	-	-	-	1	-	-	-	-	-	1	-	-	-	-	
-	-	-	-	5	9	-	-	-	-	-	-	1	-	-	-	-	-	-	-	-	-	-	-	-	-	-	
-	-	-	-	17	44	-	1	-	-	-	-	6	-	-	-	1	-	-	-	1	-	-	-	9	-	1	
-	-	-	-	7	15	-	-	-	-	-	-	1	-	-	-	-	-	-	-	-	-	3	1	-	-	-	
-	-	-	-	4	8	-	-	-	-	-	-	1	-	-	-	-	-	-	1	-	-	-	-	-	-	-	
-	-	-	-	5	8	-	-	-	-	-	-	1	-	-	-	1	-	-	-	-	-	-	-	-	-	-	
-	-	-	-	9	6	-	-	-	-	-	-	2	-	-	-	1	-	-	-	-	-	-	-	-	-	-	
-	-	-	-	-	-	-	-	-	-	-	-	-	-	-	-	-	-	-	-	-	-	-	-	-	-	-	
-	-	-	-	1	7	-	-	-	-	-	-	-	-	-	-	-	-	-	-	-	-	-	-	-	-	-	
-	-	-	-	1	8	-	-	-	-	-	-	2	-	-	-	-	-	-	-	-	-	-	-	-	-	-	
-	-	-	-	2	6	-	-	-	-	-	-	1	-	-	-	-	-	-	-	-	-	-	-	1	-	-	
-	-	-	-	3	3	-	-	-	-	-	-	-	-	-	-	1	-	-	-	-	-	-	-	-	-	-	
-	-	-	-	13	15	-	-	-	-	-	-	3	-	-	-	-	-	-	1	-	-	-	3	-	-	-	
-	-	-	-	-	-	-	-	-	-	-	-	-	-	-	-	-	-	-	-	-	-	-	-	-	-	-	
-	-	-	-	18	8	-	-	-	-	-	-	1	-	-	-	-	-	-	-	-	-	1	-	1	1	1	
-	-	-	-	18	8	-	-	-	-	-	-	1	-	-	-	-	-	-	-	-	-	1	-	1	1	1	
-	-	-	-	18	19	-	3	1	1	-	-	2	-	2	-	-	-	-	-	-	-	2	1	3	5	5	
-	-	-	-	5	6	-	-	-	-	-	-	1	-	-	-	-	-	-	-	-	-	-	-	2	1	1	
-	-	-	-	4	5	-	3	-	1	-	-	-	-	1	-	-	-	-	-	-	-	-	-	-	-	-	
-	-	-	-	9	6	-	-	1	-	-	-	1	-	-	-	-	-	-	-	-	-	-	-	-	-	3	
-	-	-	-	-	2	-	-	-	-	-	-	-	-	1	-	-	-	-	-	-	-	2	1	1	1	1	

第15表 市町村別職員数

区 分	職員数（本務者のみ）											私費 負担の 職員数	学 校 医	学 校 歯 科 医	学 校 薬 劑 師
	計	負担法による 者(公立のみ)			そ の 他 の 者										
		事務 職員	学校 栄養 職員	14表 以外の 教員	事務 職員	学校 図書館 事務員	養護 職員	学校 栄養 職員	学校 給食 調理 従業員	用務員	警備員 その他				
令和2年度	957	397	76	22	20	10	-	8	198	144	82	52	1,173	435	418
令和3年度	988	393	68	13	23	12	1	13	202	158	105	54	1,152	424	407
国立	4	-	-	-	2	-	-	2	-	-	-	-	4	1	1
公立	976	393	68	13	15	12	1	11	202	157	104	54	1,141	419	402
私立	8	-	-	-	6	-	-	-	-	1	1	-	7	4	4
福島市	165	41	7	-	6	-	1	3	61	45	1	1	153	54	48
会津若松市	31	18	8	-	-	-	-	-	3	2	-	-	55	19	19
郡山市	111	52	18	-	6	-	-	1	24	9	1	49	152	51	51
いわき市	71	63	6	-	1	-	-	1	-	-	-	1	197	64	64
白河市	20	15	2	-	-	-	-	2	-	1	-	-	45	15	15
須賀川市	77	15	6	-	-	-	-	1	33	10	12	-	47	15	15
喜多方市	32	16	2	-	4	-	-	1	6	-	3	-	54	20	17
相馬市	34	9	2	-	-	-	-	1	15	7	-	3	27	9	9
二本松市	58	15	-	-	-	-	-	-	27	2	14	-	64	17	16
田村市	29	11	2	-	-	-	-	-	-	1	15	-	34	12	11
南相馬市	36	13	2	1	1	5	-	1	11	2	-	-	36	12	12
伊達市	67	14	2	-	3	3	-	-	-	12	33	-	17	15	13
本宮市	22	7	-	-	-	-	-	-	8	7	-	-	21	7	7
桑折町	4	4	-	-	-	-	-	-	-	-	-	-	4	4	4
国見町	2	1	-	-	-	-	-	-	-	1	-	-	1	1	1
川俣町	10	5	1	-	1	-	-	-	-	3	-	-	9	5	5
大玉村	4	2	-	-	-	-	-	-	-	2	-	-	6	2	2
鏡石町	4	2	-	-	-	-	-	-	-	2	-	-	7	2	2
天栄村	11	4	-	-	-	-	-	-	-	3	4	-	12	4	4
下郷町	3	3	-	-	-	-	-	-	-	-	-	-	3	3	3
檜枝岐村	1	1	-	-	-	-	-	-	-	-	-	-	1	1	1
只見町	3	3	-	-	-	-	-	-	-	-	-	-	3	3	3
南会津町	17	7	-	-	-	-	-	-	6	4	-	-	8	8	7
北塩原村	7	2	2	-	-	-	-	1	-	2	-	-	6	2	2
西会津町	2	1	-	-	-	-	-	-	-	1	-	-	3	1	1
磐梯町	5	2	-	1	-	-	-	-	-	2	-	-	6	2	2
猪苗代町	13	6	1	-	-	-	-	-	-	6	-	-	19	7	6
会津坂下町	2	2	-	-	-	-	-	-	-	-	-	-	8	4	2
湯川村	2	2	-	-	-	-	-	-	-	-	-	-	6	2	2
柳津町	8	2	-	2	-	2	-	-	-	2	-	-	6	2	2
三島町	2	1	-	-	-	-	-	-	-	1	-	-	2	1	1
金山町	3	-	-	3	-	-	-	-	-	-	-	-	2	2	2
昭和村	3	1	-	1	-	-	-	-	-	-	1	-	1	1	1
会津美里町	11	4	-	-	-	-	-	-	-	2	5	-	12	4	4
西郷村	11	5	-	-	-	-	-	-	-	6	-	-	15	5	5
泉崎村	7	2	1	2	-	-	-	-	-	2	-	-	2	2	2
中島村	3	2	-	-	1	-	-	-	-	-	-	-	6	2	2
矢吹町	5	4	1	-	-	-	-	-	-	-	-	-	12	4	4

区 分	職員数（本務者のみ）											私費 負担の 職員数	学 校 医	学 校 歯 科 医	学 校 薬 劑 師
	計	負担法による 者（公立のみ）		そ の 他 の 者											
		事務 職員	学校 栄養 職員	14表 以外の 教員	事務 職員	学校 図書館 事務員	養護 職員	学校 栄養 職員	学校 給食 調理 従業員	用務員	警備員 その他				
棚倉町	4	4	-	-	-	-	-	-	-	-	-	-	4	4	4
矢祭町	6	1	1	2	-	1	-	-	-	1	-	-	1	1	1
埴町	3	2	-	-	-	-	-	-	-	1	-	-	2	2	2
鮫川村	1	1	-	-	-	-	-	-	-	-	-	-	1	1	1
石川町	4	3	-	-	-	-	-	-	-	1	-	-	7	3	3
玉川村	4	2	-	-	-	-	-	-	-	2	-	-	4	2	2
平田村	4	2	-	-	-	-	-	-	-	2	-	-	4	2	2
浅川町	1	1	-	-	-	-	-	-	-	-	-	-	2	1	1
古殿町	2	1	-	-	-	-	-	-	-	1	-	-	2	1	1
三春町	7	6	1	-	-	-	-	-	-	-	-	-	19	6	6
小野町	9	1	-	-	-	-	-	-	-	2	6	-	6	1	1
広野町	5	1	-	-	-	-	-	-	-	1	3	-	2	1	1
檜葉町	3	2	-	-	-	-	-	-	-	-	1	-	4	2	2
富岡町	6	2	2	-	-	-	-	-	-	2	-	-	8	4	4
川内村	-	-	-	-	-	-	-	-	-	-	-	-	-	-	-
大熊町	7	1	1	1	-	1	-	-	-	2	1	-	4	2	2
双葉町	2	1	-	-	-	-	-	-	-	1	-	-	6	2	2
浪江町	3	1	-	-	-	-	-	-	-	1	1	-	3	1	1
葛尾村	3	1	-	-	-	-	-	1	-	1	-	-	2	1	1
新地町	18	3	-	-	-	-	-	-	8	3	4	-	9	3	3
飯舘村	-	-	-	-	-	-	-	-	-	-	-	-	-	-	-
(再掲)															
国立	4	-	-	-	2	-	-	2	-	-	-	-	4	1	1
福島市	4	-	-	-	2	-	-	2	-	-	-	-	4	1	1
私立	8	-	-	-	6	-	-	-	-	1	1	-	7	4	4
福島市	1	-	-	-	1	-	-	-	-	-	-	-	3	1	1
会津若松市	-	-	-	-	-	-	-	-	-	-	-	-	1	1	1
郡山市	6	-	-	-	4	-	-	-	-	1	1	-	2	1	1
いわき市	1	-	-	-	1	-	-	-	-	-	-	-	1	1	1

注 「14表以外の教員」とは、教員として発令されているが、関係諸法令に定める条件を満たさず市町村費により給与が支給されている者をいう。

(4) 中学校

第16表 学級数別学校数

区分		計	0学級	1	2	3	4	5	6	7
令和2年度		227	3	9	9	31	20	11	12	18
令和3年度		222	2	7	9	32	19	9	18	16
本校	国立	1	-	-	-	-	-	-	-	-
	公立	211	2	6	8	27	19	9	15	16
	私立	8	-	-	-	5	-	-	3	-
分校	公立	2	-	1	1	-	-	-	-	-

区分		18	19	20	21	22	23	24	25～30	31～36
令和2年度		2	3	2	-	4	-	1	5	-
令和3年度		4	-	3	2	-	3	1	3	1
本校	国立	-	-	-	-	-	-	-	-	-
	公立	4	-	3	2	-	3	1	3	1
	私立	-	-	-	-	-	-	-	-	-
分校	公立	-	-	-	-	-	-	-	-	-

第17表 生徒数別学校数

区分		計	0人	1～49	50～99	100～149	150～199	200～249	250～299	300～399
令和2年度		227	3	42	34	31	15	21	19	31
令和3年度		222	2	41	32	31	17	19	18	32
本校	国立	1	-	-	-	-	-	-	-	-
	公立	211	2	38	28	29	16	19	18	32
	私立	8	-	1	4	2	1	-	-	-
分校	公立	2	-	2	-	-	-	-	-	-

第18表 収容人員別学級数

区分		計	7人以下	8～12	13～20	21～25	26～30	31～35	36～40	41～45
令和2年度		1,990	336	50	138	249	635	551	30	1
令和3年度		1,962	333	48	139	249	651	526	16	-
国立	単式学級	12	-	-	-	-	-	12	-	-
公立	計	1,917	333	46	128	238	645	512	15	-
	単式学級	1,606	39	29	128	238	645	512	15	-
	複式学級	11	10	1	-	-	-	-	-	-
	特別支援学級	300	284	16	-	-	-	-	-	-
私立	単式学級	33	-	2	11	11	6	2	1	-

8	9	10	11	12	13	14	15	16	17
10	9	15	16	9	7	10	8	5	8
9	7	13	16	11	6	9	9	8	5
-	-	-	-	1	-	-	-	-	-
9	7	13	16	10	6	9	9	8	5
-	-	-	-	-	-	-	-	-	-
-	-	-	-	-	-	-	-	-	-

37学級以上
-
-
-
-
-
-
-

400～499	500～599	600～699	700～799	800～899	900～999	1,000～ 1,099	1,100人 以上
16	7	5	2	1	-	-	-
16	7	3	3	1	-	-	-
1	-	-	-	-	-	-	-
15	7	3	3	1	-	-	-
-	-	-	-	-	-	-	-
-	-	-	-	-	-	-	-

46人以上
-
-
-
-
-
-
-

第19表 市町村別学校数、学級数

区分	学 校 数			へき地等 指定校	学 級 数			
	計	本校	分校		計	単式	複式	特別支援学級
令和2年度	227	225	2	24	1,990	1,669	14	307
令和3年度	222	220	2	24	1,962	1,651	11	300
国立	1	1	-	-	12	12	-	-
公立	213	211	2	24	1,917	1,606	11	300
私立	8	8	-	-	33	33	-	-
福島市	23	23	-	1	283	236	-	47
会津若松市	12	12	-	1	121	106	-	15
郡山市	26	26	-	-	319	274	-	45
いわき市	42	42	-	5	352	304	3	45
白河市	8	8	-	-	74	60	-	14
須賀川市	9	9	-	-	90	76	-	14
喜多方市	7	7	-	-	48	41	-	7
相馬市	4	4	-	-	40	33	-	7
二本松市	7	7	-	-	58	49	-	9
田村市	6	6	-	1	37	32	-	5
南相馬市	6	6	-	-	55	43	-	12
伊達市	6	6	-	-	58	48	-	10
本宮市	3	3	-	-	39	31	-	8
桑折町	1	1	-	-	11	9	-	2
国見町	1	1	-	-	9	7	-	2
川俣町	2	2	-	1	13	10	1	2
大玉村	1	1	-	-	10	8	-	2
鏡石町	1	1	-	-	15	13	-	2
天栄村	2	2	-	1	8	7	-	1
下郷町	1	1	-	-	4	4	-	-
檜枝岐村	1	1	-	1	2	1	1	-
只見町	1	1	-	1	5	4	-	1
南会津町	4	4	-	2	20	16	-	4
北塩原村	2	2	-	1	7	6	-	1
西会津町	1	1	-	-	6	5	-	1
磐梯町	1	1	-	-	4	3	-	1
猪苗代町	3	3	-	-	14	12	-	2
会津坂下町	1	1	-	-	14	11	-	3
湯川村	1	1	-	-	3	3	-	-
柳津町	1	1	-	1	4	3	-	1
三島町	1	1	-	1	3	3	-	-
金山町	1	1	-	1	3	3	-	-
昭和村	1	1	-	1	2	1	1	-
会津美里町	3	3	-	-	19	16	-	3
西郷村	3	3	-	-	26	23	-	3
泉崎村	1	1	-	-	7	6	-	1
中島村	1	1	-	-	7	6	-	1
矢吹町	1	1	-	-	15	14	-	1

区分	学 校 数			へき地等 指定校	学 級 数			
	計	本校	分校		計	単式	複式	特別支援学級
棚倉町	1	1	-	-	16	13	-	3
矢祭町	1	1	-	-	8	6	-	2
塙町	1	1	-	-	10	8	-	2
鮫川村	1	1	-	1	4	3	-	1
石川町	2	2	-	-	21	18	-	3
玉川村	1	1	-	-	8	6	-	2
平田村	1	1	-	1	7	6	-	1
浅川町	1	1	-	-	8	6	-	2
古殿町	1	1	-	1	8	6	-	2
三春町	2	2	-	-	17	13	-	4
小野町	1	1	-	-	11	9	-	2
広野町	2	2	-	-	11	10	-	1
檜葉町	1	1	-	-	4	3	-	1
富岡町	4	2	2	-	6	4	2	-
川内村	-	-	-	-	-	-	-	-
大熊町	1	1	-	-	1	1	-	-
双葉町	1	1	-	-	2	1	1	-
浪江町	2	2	-	1	2	1	1	-
葛尾村	1	1	-	1	2	1	1	-
新地町	1	1	-	-	11	9	-	2
飯館村	-	-	-	-	-	-	-	-
(再掲)								
国立	1	1	-	-	12	12	-	-
福島市	1	1	-	-	12	12	-	-
私立	8	8	-	-	33	33	-	-
福島市	2	2	-	-	6	6	-	-
会津若松市	1	1	-	-	6	6	-	-
郡山市	1	1	-	-	6	6	-	-
いわき市	3	3	-	-	9	9	-	-
石川町	1	1	-	-	6	6	-	-

第20表 市町村別男女別生徒数

区分	計			1 学年			2 学年			3 学年			特別支 援学級 生徒数 (再掲)	帰国 生徒数 (再掲)
	計	男	女	計	男	女	計	男	女	計	男	女		
令和2年度	47,108	24,043	23,065	15,468	7,925	7,543	15,814	7,950	7,864	15,826	8,168	7,658	1,244	10
令和3年度	46,148	23,464	22,684	15,084	7,718	7,366	15,365	7,865	7,500	15,699	7,881	7,818	1,316	8
国立	412	208	204	140	79	61	138	69	69	134	60	74	-	-
公立	45,007	22,921	22,086	14,701	7,539	7,162	15,011	7,692	7,319	15,295	7,690	7,605	1,316	8
私立	729	335	394	243	100	143	216	104	112	270	131	139	-	-
福島市	7,061	3,611	3,450	2,286	1,162	1,124	2,339	1,229	1,110	2,436	1,220	1,216	231	1
会津若松市	3,091	1,529	1,562	1,026	520	506	1,039	496	543	1,026	513	513	53	-
郡山市	8,343	4,168	4,175	2,708	1,341	1,367	2,810	1,461	1,349	2,825	1,366	1,459	248	-
いわき市	8,510	4,389	4,121	2,721	1,435	1,286	2,871	1,477	1,394	2,918	1,477	1,441	221	2
白河市	1,591	838	753	508	286	222	522	270	252	561	282	279	48	3
須賀川市	2,027	1,045	982	685	356	329	673	344	329	669	345	324	52	-
喜多方市	1,067	562	505	372	193	179	374	197	177	321	172	149	24	-
相馬市	942	471	471	305	144	161	318	164	154	319	163	156	24	-
二本松市	1,315	663	652	405	196	209	446	224	222	464	243	221	41	1
田村市	808	399	409	274	133	141	257	135	122	277	131	146	11	-
南相馬市	1,119	583	536	362	205	157	390	190	200	367	188	179	36	-
伊達市	1,371	667	704	430	209	221	461	222	239	480	236	244	49	-
本宮市	892	487	405	297	159	138	277	149	128	318	179	139	44	-
桑折町	286	141	145	91	44	47	99	51	48	96	46	50	7	-
国見町	200	93	107	66	29	37	60	27	33	74	37	37	7	-
川俣町	252	125	127	83	42	41	84	43	41	85	40	45	6	1
大玉村	258	133	125	94	48	46	68	40	28	96	45	51	9	-
鏡石町	371	192	179	124	60	64	137	70	67	110	62	48	4	-
天栄村	130	63	67	44	24	20	46	21	25	40	18	22	4	-
下郷町	105	66	39	33	16	17	34	27	7	38	23	15	-	-
檜枝岐村	9	4	5	3	1	2	4	2	2	2	1	1	-	-
只見町	103	47	56	34	14	20	28	15	13	41	18	23	3	-
南会津町	347	178	169	123	60	63	113	61	52	111	57	54	10	-
北塩原村	63	34	29	26	14	12	16	6	10	21	14	7	2	-
西会津町	101	44	57	34	14	20	31	16	15	36	14	22	7	-
磐梯町	81	41	40	19	5	14	30	19	11	32	17	15	2	-
猪苗代町	297	142	155	100	49	51	96	45	51	101	48	53	3	-
会津坂下町	362	185	177	122	66	56	110	50	60	130	69	61	15	-
湯川村	86	50	36	32	23	9	22	10	12	32	17	15	-	-
柳津町	77	37	40	18	9	9	27	12	15	32	16	16	2	-
三島町	21	11	10	4	1	3	10	5	5	7	5	2	-	-
金山町	21	13	8	5	4	1	6	2	4	10	7	3	-	-
昭和村	10	7	3	3	2	1	3	2	1	4	3	1	-	-
会津美里町	426	210	216	136	69	67	129	53	76	161	88	73	12	-
西郷村	544	272	272	183	94	89	189	93	96	172	85	87	9	-
泉崎村	193	92	101	64	28	36	66	31	35	63	33	30	5	-
中島村	136	59	77	37	19	18	57	20	37	42	20	22	1	-
矢吹町	452	232	220	159	81	78	153	85	68	140	66	74	6	-

区分	計			1 学年			2 学年			3 学年			特別支 援学級 生徒数 (再掲)	帰国 生徒数 (再掲)
	計	男	女	計	男	女	計	男	女	計	男	女		
棚倉町	351	176	175	130	69	61	109	55	54	112	52	60	19	-
矢祭町	116	56	60	37	15	22	40	23	17	39	18	21	7	-
埜町	216	108	108	70	36	34	70	38	32	76	34	42	4	-
鮫川村	81	44	37	27	11	16	28	16	12	26	17	9	2	-
石川町	463	252	211	178	96	82	132	74	58	153	82	71	20	-
玉川村	171	79	92	50	23	27	68	34	34	53	22	31	6	-
平田村	155	81	74	38	18	20	56	28	28	61	35	26	4	-
浅川町	164	89	75	60	33	27	45	28	17	59	28	31	8	-
古殿町	136	69	67	48	26	22	39	23	16	49	20	29	5	-
三春町	410	214	196	148	79	69	119	58	61	143	77	66	22	-
小野町	248	128	120	84	46	38	81	36	45	83	46	37	14	-
広野町	263	129	134	93	57	36	84	40	44	86	32	54	1	-
檜葉町	39	16	23	15	7	8	14	5	9	10	4	6	2	-
富岡町	23	11	12	7	3	4	3	1	2	13	7	6	-	-
川内村	-	-	-	-	-	-	-	-	-	-	-	-	-	-
大熊町	3	-	3	3	-	3	-	-	-	-	-	-	-	-
双葉町	6	5	1	1	1	-	4	3	1	1	1	-	-	-
浪江町	9	3	6	5	2	3	3	1	2	1	-	1	-	-
葛尾村	4	-	4	1	-	1	1	-	1	2	-	2	-	-
新地町	222	121	101	73	41	32	74	38	36	75	42	33	6	-
飯館村	-	-	-	-	-	-	-	-	-	-	-	-	-	-
(再掲)														
国立	412	208	204	140	79	61	138	69	69	134	60	74	-	-
福島市	412	208	204	140	79	61	138	69	69	134	60	74	-	-
私立	729	335	394	243	100	143	216	104	112	270	131	139	-	-
福島市	121	30	91	49	12	37	36	9	27	36	9	27	-	-
会津若松市	149	58	91	55	24	31	49	17	32	45	17	28	-	-
郡山市	165	68	97	57	19	38	42	18	24	66	31	35	-	-
いわき市	184	107	77	48	27	21	54	34	20	82	46	36	-	-
石川町	110	72	38	34	18	16	35	26	9	41	28	13	-	-

第21表 市町村別教員数

区分	計						校長				副校長				教頭				主幹教諭			
	本務者			兼務者			本務者		兼務者		本務者		兼務者		本務者		兼務者		本務者		兼務者	
	計	男	女	計	男	女	男	女	男	女	男	女	男	女	男	女	男	女	男	女	男	女
令和2年度	4,244	2,417	1,827	460	237	223	204	4	14	-	3	1	2	-	203	14	4	1	12	2	-	-
令和3年度	4,167	2,367	1,800	466	235	231	200	5	13	-	2	1	3	-	202	12	3	1	12	1	-	-
国立	23	17	6	4	3	1	-	-	1	-	-	-	-	-	1	-	-	-	1	-	-	-
公立	4,085	2,318	1,767	345	158	187	199	5	5	-	2	1	1	-	198	11	-	-	10	1	-	-
私立	59	32	27	117	74	43	1	-	7	-	-	-	2	-	3	1	3	1	1	-	-	-
福島市	558	317	241	24	10	14	19	-	3	-	-	1	1	-	20	2	-	-	5	-	-	-
会津若松市	261	141	120	80	50	30	9	1	2	-	-	-	-	-	10	1	1	-	2	-	-	-
郡山市	625	344	281	26	6	20	26	-	-	-	1	-	-	-	25	1	-	-	1	-	-	-
いわき市	754	425	329	119	62	57	39	-	3	-	1	-	1	-	37	3	1	-	2	-	-	-
白河市	159	81	78	8	1	7	7	1	-	-	-	-	-	-	8	-	-	-	-	1	-	-
須賀川市	174	104	70	1	1	-	9	-	-	-	-	-	-	-	9	-	-	-	-	-	-	-
喜多方市	111	69	42	8	2	6	7	-	-	-	-	-	-	-	7	-	-	-	1	-	-	-
相馬市	89	48	41	6	1	5	4	-	-	-	-	-	-	-	4	-	-	-	-	-	-	-
二本松市	117	67	50	8	1	7	7	-	-	-	-	-	-	-	7	-	-	-	-	-	-	-
田村市	88	56	32	12	5	7	5	1	-	-	-	-	-	-	6	-	-	-	-	-	-	-
南相馬市	125	66	59	5	3	2	5	1	-	-	-	-	-	-	5	1	-	-	-	-	-	-
伊達市	122	71	51	4	1	3	6	-	-	-	-	-	-	-	6	-	-	-	1	-	-	-
本宮市	76	46	30	1	-	1	3	-	-	-	-	-	-	-	3	-	-	-	-	-	-	-
桑折町	24	12	12	-	-	-	1	-	-	-	-	-	-	-	1	-	-	-	-	-	-	-
国見町	20	9	11	-	-	-	1	-	-	-	-	-	-	-	1	-	-	-	-	-	-	-
川俣町	29	11	18	2	-	2	2	-	-	-	-	-	-	-	2	-	-	-	-	-	-	-
大玉村	20	10	10	-	-	-	1	-	-	-	-	-	-	-	1	-	-	-	-	-	-	-
鏡石町	27	15	12	-	-	-	1	-	-	-	-	-	-	-	1	-	-	-	-	-	-	-
天栄村	20	10	10	3	2	1	2	-	-	-	-	-	-	-	2	-	-	-	-	-	-	-
下郷町	14	10	4	-	-	-	1	-	-	-	-	-	-	-	1	-	-	-	-	-	-	-
檜枝岐村	7	6	1	2	-	2	1	-	-	-	-	-	-	-	1	-	-	-	-	-	-	-
只見町	13	10	3	2	-	2	1	-	-	-	-	-	-	-	1	-	-	-	-	-	-	-
南会津町	55	32	23	7	1	6	4	-	-	-	-	-	-	-	4	-	-	-	-	-	-	-
北塩原村	20	14	6	4	-	4	2	-	-	-	-	-	-	-	2	-	-	-	-	-	-	-
西会津町	14	9	5	2	-	2	1	-	-	-	-	-	-	-	1	-	-	-	-	-	-	-
磐梯町	11	6	5	1	-	1	1	-	-	-	-	-	-	-	1	-	-	-	-	-	-	-
猪苗代町	37	23	14	6	4	2	3	-	-	-	-	-	-	-	3	-	-	-	-	-	-	-
会津坂下町	30	14	16	-	-	-	1	-	-	-	-	-	-	-	1	-	-	-	-	-	-	-
湯川村	10	7	3	3	2	1	1	-	-	-	-	-	-	-	1	-	-	-	-	-	-	-
柳津町	11	5	6	2	-	2	1	-	-	-	-	-	-	-	1	-	-	-	-	-	-	-
三島町	9	7	2	1	-	1	1	-	-	-	-	-	-	-	1	-	-	-	-	-	-	-
金山町	10	7	3	2	1	1	1	-	-	-	-	-	-	-	1	-	-	-	-	-	-	-
昭和村	7	6	1	3	1	2	1	-	-	-	-	-	-	-	1	-	-	-	-	-	-	-
会津美里町	45	25	20	4	1	3	2	1	-	-	-	-	-	-	3	-	-	-	-	-	-	-
西郷村	54	31	23	8	3	5	2	-	1	-	-	-	-	-	3	-	-	-	-	-	-	-
泉崎村	18	11	7	3	1	2	1	-	-	-	-	-	-	-	1	-	-	-	-	-	-	-
中島村	14	8	6	-	-	-	1	-	-	-	-	-	-	-	1	-	-	-	-	-	-	-
矢吹町	30	15	15	-	-	-	1	-	-	-	-	-	-	-	1	-	-	-	-	-	-	-

指導教諭				教諭				助教諭				養護教諭				養護助教諭				栄養教諭				講師			
本務者		兼務者		本務者		兼務者		本務者		兼務者		本務者		兼務者		本務者		兼務者		本務者		兼務者		本務者		兼務者	
男	女	男	女	男	女	男	女	男	女	男	女	男	女	男	女	男	女	男	女	男	女	男	女	男	女	男	女
-	-	-	-	1,739	1,338	141	73	1	-	1	1	-	190	-	6	-	31	-	-	-	28	-	-	255	219	75	142
-	-	-	-	1,730	1,334	145	77	2	-	1	1	-	184	-	6	-	41	-	-	-	27	-	-	219	195	70	146
-	-	-	-	13	5	-	-	-	-	-	-	-	1	-	-	-	-	-	-	-	-	-	-	2	-	2	1
-	-	-	-	1,696	1,308	103	59	-	-	-	-	-	181	-	1	-	41	-	-	-	27	-	-	213	192	49	127
-	-	-	-	21	21	42	18	2	-	1	1	-	2	-	5	-	-	-	-	-	-	-	4	3	19	18	
-	-	-	-	239	186	3	4	-	-	-	-	-	21	-	1	-	4	-	-	-	3	-	-	34	24	3	9
-	-	-	-	112	91	42	23	1	-	1	1	-	11	-	2	-	1	-	-	-	2	-	-	7	13	4	4
-	-	-	-	261	225	-	-	1	-	-	-	-	23	-	1	-	6	-	-	-	2	-	-	29	24	6	19
-	-	-	-	304	227	37	16	-	-	-	-	-	31	-	1	-	11	-	-	-	1	-	-	42	56	20	40
-	-	-	-	58	57	-	-	-	-	-	-	-	8	-	-	-	1	-	-	-	1	-	-	8	9	1	7
-	-	-	-	78	54	1	-	-	-	-	-	-	8	-	-	-	2	-	-	-	1	-	-	8	5	-	-
-	-	-	-	49	31	-	1	-	-	-	-	-	6	-	-	-	1	-	-	-	-	-	5	4	2	5	
-	-	-	-	34	28	1	2	-	-	-	-	-	4	-	-	-	1	-	-	-	2	-	-	6	6	-	3
-	-	-	-	45	36	-	2	-	-	-	-	-	5	-	-	-	2	-	-	-	2	-	-	8	5	1	5
-	-	-	-	40	22	-	-	-	-	-	-	-	6	-	-	-	1	-	-	-	-	-	5	2	5	7	
-	-	-	-	51	43	2	-	-	-	-	-	-	6	-	-	-	1	-	-	-	1	-	-	5	6	1	2
-	-	-	-	56	42	-	1	-	-	-	-	-	6	-	-	-	-	-	-	-	1	-	-	2	2	1	2
-	-	-	-	35	21	-	-	-	-	-	-	-	3	-	-	-	2	-	-	-	1	-	-	5	3	-	1
-	-	-	-	10	9	-	-	-	-	-	-	-	1	-	-	-	-	-	-	-	1	-	-	-	1	-	-
-	-	-	-	5	8	-	-	-	-	-	-	-	1	-	-	-	1	-	-	-	-	-	2	1	-	-	
-	-	-	-	6	13	-	-	-	-	-	-	-	1	-	-	-	1	-	-	-	-	-	1	3	-	2	
-	-	-	-	6	8	-	-	-	-	-	-	-	1	-	-	-	-	-	-	-	-	-	2	1	-	-	
-	-	-	-	11	11	-	-	-	-	-	-	-	1	-	-	-	-	-	-	-	-	-	2	-	-	-	
-	-	-	-	5	8	-	-	-	-	-	-	-	1	-	-	-	-	-	-	-	-	-	1	1	2	1	
-	-	-	-	8	1	-	-	-	-	-	-	-	1	-	-	-	-	-	-	-	1	-	-	1	-	-	-
-	-	-	-	3	1	-	1	-	-	-	-	-	-	-	-	-	-	-	-	-	-	-	1	-	-	1	
-	-	-	-	7	1	-	1	-	-	-	-	-	1	-	-	-	-	-	-	-	-	-	1	1	-	1	
-	-	-	-	21	17	-	2	-	-	-	-	-	4	-	-	-	-	-	-	-	-	-	3	2	1	4	
-	-	-	-	9	3	-	-	-	-	-	-	-	2	-	-	-	-	-	-	-	-	-	1	1	-	4	
-	-	-	-	6	3	-	-	-	-	-	-	-	1	-	-	-	-	-	-	-	1	-	-	1	-	-	2
-	-	-	-	4	4	-	-	-	-	-	-	-	1	-	-	-	-	-	-	-	-	-	-	-	-	-	1
-	-	-	-	12	10	2	-	-	-	-	-	-	3	-	-	-	-	-	-	-	-	-	5	1	2	2	
-	-	-	-	11	10	-	-	-	-	-	-	-	1	-	-	-	1	-	-	-	-	-	1	4	-	-	
-	-	-	-	5	2	-	1	-	-	-	-	-	1	-	-	-	-	-	-	-	-	-	-	-	2	-	-
-	-	-	-	3	4	-	-	-	-	-	-	-	1	-	-	-	-	-	-	-	-	-	1	-	-	2	
-	-	-	-	5	1	-	-	-	-	-	-	-	-	-	-	-	1	-	-	-	-	-	-	-	-	1	
-	-	-	-	4	1	-	-	-	-	-	-	-	-	-	-	-	1	-	-	-	-	-	1	1	1	1	
-	-	-	-	4	1	-	-	-	-	-	-	-	-	-	-	-	-	-	-	-	-	-	-	-	1	2	
-	-	-	-	18	15	1	2	-	-	-	-	-	3	-	-	-	-	-	-	-	-	-	2	1	-	1	
-	-	-	-	24	16	1	2	-	-	-	-	-	2	-	-	-	-	-	-	-	2	-	-	2	3	1	3
-	-	-	-	8	4	1	-	-	-	-	-	-	1	-	-	-	-	-	-	-	-	-	1	2	-	2	
-	-	-	-	5	5	-	-	-	-	-	-	-	1	-	-	-	-	-	-	-	-	-	1	-	-	-	
-	-	-	-	11	12	-	-	-	-	-	-	-	1	-	-	-	1	-	-	-	-	-	2	1	-	-	

第21表 市町村別教員数

区 分	計						校 長				副校長				教 頭				主幹教諭			
	本務者			兼務者			本務者		兼務者		本務者		兼務者		本務者		兼務者		本務者		兼務者	
	計	男	女	計	男	女	男	女	男	女	男	女	男	女	男	女	男	女	男	女	男	女
棚倉町	28	17	11	2	1	1	1	-	-	-	-	-	-	1	-	-	-	-	-	-	-	-
矢祭町	17	9	8	1	1	-	1	-	-	-	-	-	-	1	-	-	-	-	-	-	-	-
埴町	21	12	9	2	-	2	1	-	-	-	-	-	-	1	-	-	-	-	-	-	-	-
鮫川村	11	4	7	-	-	-	1	-	-	-	-	-	-	-	1	-	-	-	-	-	-	-
石川町	30	21	9	36	26	10	1	-	1	-	-	-	-	1	-	1	1	-	-	-	-	-
玉川村	20	12	8	-	-	-	1	-	-	-	-	-	-	1	-	-	-	-	-	-	-	-
平田村	14	8	6	-	-	-	1	-	-	-	-	-	-	1	-	-	-	-	-	-	-	-
浅川町	18	9	9	-	-	-	1	-	-	-	-	-	-	1	-	-	-	-	-	-	-	-
古殿町	15	9	6	-	-	-	1	-	-	-	-	-	-	1	-	-	-	-	-	-	-	-
三春町	40	23	17	2	1	1	2	-	-	-	-	-	-	2	-	-	-	-	-	-	-	-
小野町	21	15	6	1	-	1	1	-	-	-	-	-	-	1	-	-	-	-	-	-	-	-
広野町	32	20	12	54	40	14	1	-	1	-	-	-	1	-	2	-	-	-	-	-	-	-
檜葉町	13	10	3	1	1	-	1	-	-	-	-	-	-	1	-	-	-	-	-	-	-	-
富岡町	19	12	7	3	3	-	1	-	1	-	-	-	-	2	-	-	-	-	-	-	-	-
川内村	-	-	-	-	-	-	-	-	-	-	-	-	-	-	-	-	-	-	-	-	-	-
大熊町	9	5	4	4	2	2	-	-	1	-	-	-	-	1	-	-	-	-	-	-	-	-
双葉町	11	7	4	-	-	-	1	-	-	-	-	-	-	1	-	-	-	-	-	-	-	-
浪江町	9	7	2	2	-	2	1	-	-	-	-	-	-	1	-	-	-	-	-	-	-	-
葛尾村	9	4	5	1	1	-	1	-	-	-	-	-	-	-	1	-	-	-	-	-	-	-
新地町	22	15	7	-	-	-	1	-	-	-	-	-	-	1	-	-	-	-	-	-	-	-
飯館村	-	-	-	-	-	-	-	-	-	-	-	-	-	-	-	-	-	-	-	-	-	-
(再掲)																						
国立	23	17	6	4	3	1	-	-	1	-	-	-	-	1	-	-	-	1	-	-	-	-
福島市	23	17	6	4	3	1	-	-	1	-	-	-	-	1	-	-	-	1	-	-	-	-
私立	59	32	27	117	74	43	1	-	7	-	-	-	2	-	3	1	3	1	1	-	-	-
福島市	18	11	7	14	6	8	-	-	2	-	-	-	1	-	2	-	-	-	1	-	-	-
会津若松市	13	6	7	17	12	5	-	-	1	-	-	-	-	-	-	-	1	-	-	-	-	-
郡山市	13	7	6	9	2	7	1	-	-	-	-	-	-	-	1	-	-	-	-	-	-	-
いわき市	15	8	7	41	28	13	-	-	3	-	-	-	1	-	1	-	1	-	-	-	-	-
石川町	-	-	-	36	26	10	-	-	1	-	-	-	-	-	-	-	1	1	-	-	-	-

指導教諭				教諭				助教諭				養護教諭				養護助教諭				栄養教諭				講師							
本務者		兼務者		本務者		兼務者		本務者		兼務者		本務者		兼務者		本務者		兼務者		本務者		兼務者		本務者		兼務者					
男	女	男	女	男	女	男	女	男	女	男	女	男	女	男	女	男	女	男	女	男	女	男	女	男	女	男	女	男	女	男	女
-	-	-	-	14	9	1	1	-	-	-	-	1	-	-	-	-	-	-	-	-	-	-	1	1	-	-					
-	-	-	-	5	6	-	-	-	-	-	-	1	-	-	1	-	-	-	-	-	-	-	2	-	1	-					
-	-	-	-	8	3	-	-	-	-	-	-	1	-	-	-	-	-	1	-	-	-	2	4	-	2						
-	-	-	-	3	3	-	-	-	-	-	-	1	-	-	-	-	-	1	-	-	-	-	1	-	-						
-	-	-	-	16	7	19	6	-	-	-	-	1	-	1	-	-	-	1	-	-	-	3	-	5	2						
-	-	-	-	7	6	-	-	-	-	-	-	1	-	-	-	-	-	-	-	-	-	3	1	-	-						
-	-	-	-	5	5	-	-	-	-	-	-	1	-	-	-	-	-	-	-	-	-	1	-	-	-						
-	-	-	-	5	7	-	-	-	-	-	-	1	-	-	-	-	-	-	-	-	-	2	1	-	-						
-	-	-	-	7	5	-	-	-	-	-	-	-	-	-	1	-	-	-	-	-	-	-	-	-	-						
-	-	-	-	19	14	1	-	-	-	-	-	2	-	-	-	-	-	1	-	-	-	-	-	-	1						
-	-	-	-	11	5	-	1	-	-	-	-	1	-	-	-	-	-	-	-	-	-	2	-	-	-						
-	-	-	-	15	9	31	11	-	-	-	-	2	-	-	-	-	-	1	-	-	-	2	-	7	3						
-	-	-	-	8	1	1	-	-	-	-	-	1	-	-	-	-	-	-	-	-	-	-	1	-	-						
-	-	-	-	6	7	1	-	-	-	-	-	-	-	-	-	-	-	-	-	-	-	3	-	1	-						
-	-	-	-	-	-	-	-	-	-	-	-	-	-	-	-	-	-	-	-	-	-	-	-	-	-						
-	-	-	-	4	3	-	-	-	-	-	-	1	-	-	-	-	-	-	-	-	-	-	-	1	2						
-	-	-	-	4	4	-	-	-	-	-	-	-	-	-	-	-	-	-	-	-	-	1	-	-	-						
-	-	-	-	4	2	-	-	-	-	-	-	-	-	-	-	-	-	-	-	-	-	1	-	-	2						
-	-	-	-	3	1	-	-	-	-	-	-	-	-	-	-	-	-	-	-	-	-	-	3	1	-						
-	-	-	-	13	6	-	-	-	-	-	-	1	-	-	-	-	-	-	-	-	-	-	-	-	-						
-	-	-	-	-	-	-	-	-	-	-	-	-	-	-	-	-	-	-	-	-	-	-	-	-	-						
-	-	-	-	13	5	-	-	-	-	-	-	1	-	-	-	-	-	-	-	-	-	2	-	2	1						
-	-	-	-	13	5	-	-	-	-	-	-	1	-	-	-	-	-	-	-	-	-	2	-	2	1						
-	-	-	-	21	21	42	18	2	-	1	1	-	2	-	5	-	-	-	-	-	-	4	3	19	18						
-	-	-	-	6	5	3	4	-	-	-	-	1	-	1	-	-	-	-	-	-	-	2	1	-	3						
-	-	-	-	4	5	9	2	1	-	1	1	-	-	-	1	-	-	-	-	-	-	1	2	-	1						
-	-	-	-	5	5	-	-	1	-	-	-	-	-	1	-	-	-	-	-	-	-	-	-	2	6						
-	-	-	-	6	6	11	6	-	-	-	-	1	-	1	-	-	-	-	-	-	-	1	-	12	6						
-	-	-	-	-	-	19	6	-	-	-	-	-	-	1	-	-	-	-	-	-	-	-	-	5	2						

第2表 市町村別職員数

区 分	職員数（本務者のみ）											私費 負担の 職員数	学 校 医	学 校 歯 科 医	学 校 薬 劑 師	
	計	負担法による 者(公立のみ)			そ の 他 の 者											
		事務 職員	学校 栄養 職員	第21表 以外 の教員	事務 職員	学校 図書館 事務員	養護 職員	学校 栄養 職員	学校 給食 調理 従事員	用務員	警備員 その他					
令和2年度	405	219	30	4	14	2	-	4	37	65	30	41	626	236	223	
令和3年度	425	216	31	1	15	5	1	1	40	72	43	36	616	233	221	
国立	2	-	-	-	2	-	-	-	-	-	-	-	3	1	1	
公立	416	216	31	1	7	5	1	1	40	72	42	36	600	224	212	
私立	7	-	-	-	6	-	-	-	-	-	1	-	13	8	8	
福島市	61	21	3	-	5	-	1	-	12	19	-	-	70	25	22	
会津若松市	20	11	2	-	1	-	-	-	-	4	2	1	32	12	12	
郡山市	36	29	2	-	2	-	-	-	3	-	-	33	77	26	26	
いわき市	42	39	1	-	2	-	-	-	-	-	-	1	126	42	42	
白河市	11	10	1	-	-	-	-	-	-	-	-	-	24	8	8	
須賀川市	35	10	-	-	-	-	-	-	17	2	6	-	30	9	9	
喜多方市	12	7	2	-	3	-	-	-	-	-	-	-	24	10	7	
相馬市	6	4	1	-	-	-	-	1	-	-	-	1	12	4	4	
二本松市	14	7	-	-	-	-	-	-	-	2	5	-	28	8	7	
田村市	13	6	-	-	-	-	-	-	-	1	6	-	21	7	6	
南相馬市	10	6	1	1	-	-	-	-	-	2	-	-	18	8	8	
伊達市	24	6	-	-	1	3	-	-	-	6	8	-	12	9	6	
本宮市	13	3	2	-	-	-	-	-	4	3	1	-	7	3	3	
桑折町	1	1	-	-	-	-	-	-	-	-	-	-	1	1	1	
国見町	3	1	1	-	-	-	-	-	-	1	-	-	1	1	1	
川俣町	3	2	-	-	-	-	-	-	-	1	-	-	4	2	2	
大玉村	2	1	-	-	-	-	-	-	-	1	-	-	3	1	1	
鏡石町	4	1	1	-	-	1	-	-	-	1	-	-	3	1	1	
天栄村	6	1	1	-	-	1	-	-	-	2	1	-	3	1	1	
下郷町	1	1	-	-	-	-	-	-	-	-	-	-	2	1	1	
檜枝岐村	-	-	-	-	-	-	-	-	-	-	-	-	1	1	1	
只見町	2	1	1	-	-	-	-	-	-	-	-	-	1	1	1	
南会津町	11	4	1	-	-	-	-	-	-	3	3	-	5	4	4	
北塩原村	4	2	-	-	-	-	-	-	-	2	-	-	6	2	2	
西会津町	2	1	-	-	-	-	-	-	-	1	-	-	3	1	1	
磐梯町	2	1	-	-	-	-	-	-	-	1	-	-	3	1	1	
猪苗代町	6	3	-	-	-	-	-	-	-	3	-	-	9	3	3	
会津坂下町	3	2	1	-	-	-	-	-	-	-	-	-	4	2	1	
湯川村	1	1	-	-	-	-	-	-	-	-	-	-	3	1	1	
柳津町	2	1	-	-	-	-	-	-	-	1	-	-	3	1	1	
三島町	2	1	-	-	-	-	-	-	-	1	-	-	2	1	1	
金山町	2	1	1	-	-	-	-	-	-	-	-	-	1	1	1	
昭和村	1	-	1	-	-	-	-	-	-	-	-	-	1	1	1	
会津美里町	7	3	1	-	-	-	-	-	-	1	2	-	9	3	3	
西郷村	9	4	-	-	-	-	-	-	-	4	1	-	9	3	3	
泉崎村	3	1	-	-	-	-	-	-	-	1	1	-	1	1	1	
中島村	2	1	1	-	-	-	-	-	-	-	-	-	3	1	1	
矢吹町	2	1	1	-	-	-	-	-	-	-	-	-	3	1	1	

区 分	職員数（本務者のみ）											私費 負担の 職員数	学 校 医	学 校 歯 科 医	学 校 薬 劑 師
	計	負担法による 者(公立のみ)		そ の 他 の 者											
		事務 職員	学校 栄養 職員	第21表 以外 の教員	事務 職員	学校 図書館 事務員	養護 職員	学校 栄養 職員	学校 給食 調理 従事員	用務員	警備員 その他				
棚倉町	3	1	-	-	1	-	-	-	-	-	1	-	1	1	1
矢祭町	1	1	-	-	-	-	-	-	-	-	-	-	1	1	1
埴町	2	1	-	-	-	-	-	-	-	1	-	-	1	1	1
鮫川村	2	1	1	-	-	-	-	-	-	-	-	-	1	1	1
石川町	2	1	-	-	-	-	-	-	-	1	-	-	4	2	2
玉川村	2	1	-	-	-	-	-	-	-	1	-	-	2	1	1
平田村	2	1	-	-	-	-	-	-	-	1	-	-	2	1	1
浅川町	2	1	1	-	-	-	-	-	-	-	-	-	2	1	1
古殿町	2	1	-	-	-	-	-	-	-	1	-	-	2	1	1
三春町	2	2	-	-	-	-	-	-	-	-	-	-	8	2	2
小野町	6	1	1	-	-	-	-	-	-	1	3	-	2	1	1
広野町	3	2	-	-	-	-	-	-	-	1	-	-	3	2	2
檜葉町	4	1	1	-	-	-	-	-	-	1	1	-	1	1	1
富岡町	1	1	-	-	-	-	-	-	-	-	-	-	8	4	4
川内村	-	-	-	-	-	-	-	-	-	-	-	-	-	-	-
大熊町	1	1	-	-	-	-	-	-	-	-	-	-	2	1	1
双葉町	1	1	-	-	-	-	-	-	-	-	-	-	3	1	1
浪江町	2	1	1	-	-	-	-	-	-	-	-	-	3	1	1
葛尾村	1	1	-	-	-	-	-	-	-	-	-	-	2	1	1
新地町	8	1	-	-	-	-	-	-	4	1	2	-	3	1	1
飯舘村	-	-	-	-	-	-	-	-	-	-	-	-	-	-	-
(再掲)															
国立	2	-	-	-	2	-	-	-	-	-	-	-	3	1	1
福島市	2	-	-	-	2	-	-	-	-	-	-	-	3	1	1
私立	7	-	-	-	6	-	-	-	-	-	1	-	13	8	8
福島市	2	-	-	-	2	-	-	-	-	-	-	-	5	2	2
会津若松市	2	-	-	-	1	-	-	-	-	-	1	-	1	1	1
郡山市	1	-	-	-	1	-	-	-	-	-	-	-	2	1	1
いわき市	2	-	-	-	2	-	-	-	-	-	-	-	3	3	3
石川町	-	-	-	-	-	-	-	-	-	-	-	-	2	1	1

注 「第21表以外の教員」とは、教員として発令されているが、関係諸法令に定める条件を満たさず市町村費により給与が支給されている者をいう。

(5) 義務教育学校

第23表 学級数別学校数

区分	計	0学級	1	2	3	4	5	6	7
令和2年度	3	-	-	-	-	-	-	-	-
令和3年度	6	-	-	-	-	-	-	-	-
本校	国立	-	-	-	-	-	-	-	-
	公立	6	-	-	-	-	-	-	-
	私立	-	-	-	-	-	-	-	-
分校	公立	-	-	-	-	-	-	-	
区分	17	18	19	20	21	22	23	24	25
令和2年度	-	-	-	-	-	-	-	-	-
令和3年度	-	-	-	-	-	-	-	-	1
本校	国立	-	-	-	-	-	-	-	-
	公立	-	-	-	-	-	-	-	1
	私立	-	-	-	-	-	-	-	-
分校	公立	-	-	-	-	-	-	-	

注1. 分校も1校として計上している。

注2. 「0学級」とは、休校中等の学校である。

第24表 生徒数別学校数

区分	計	0人	1~49	50~99	100~149	150~199	200~249	250~299	300~399
令和2年度	3	-	-	1	1	-	-	1	-
令和3年度	6	-	-	2	1	-	-	2	-
本校	国立	-	-	-	-	-	-	-	-
	公立	6	-	-	2	1	-	2	-
	私立	-	-	-	-	-	-	-	-
分校	公立	-	-	-	-	-	-	-	

第25表 収容人員別学級数

区分	計	7人以下	8~12人	13~20人	21~25人	26~30人	31~35人	36~40人	41~45人
令和2年度	34	10	5	10	4	4	1	-	-
令和3年度	80	19	10	15	13	16	7	-	-
国立 (単式学級)	-	-	-	-	-	-	-	-	-
公立	計	80	19	10	15	16	7	-	-
	単式学級	64	6	7	15	16	7	-	-
	複式学級	3	-	3	-	-	-	-	-
	特別支援学級	13	13	-	-	-	-	-	-
私立 (単式学級)	-	-	-	-	-	-	-	-	

8	9	10	11	12	13	14	15	16
-	1	1	-	-	-	-	1	-
1	-	2	1	-	-	-	-	1
-	-	-	-	-	-	-	-	-
1	-	2	1	-	-	-	-	1
-	-	-	-	-	-	-	-	-
-	-	-	-	-	-	-	-	-
26	27	28	29	30	31	32	33	34学級以上
-	-	-	-	-	-	-	-	-
-	-	-	-	-	-	-	-	-
-	-	-	-	-	-	-	-	-
-	-	-	-	-	-	-	-	-
-	-	-	-	-	-	-	-	-

400～499	500～599	600～699	700～799	800～899	900～999	1,000人以上
-	-	-	-	-	-	-
-	1	-	-	-	-	-
-	-	-	-	-	-	-
-	1	-	-	-	-	-
-	-	-	-	-	-	-
-	-	-	-	-	-	-

46人以上
-
-
-
-
-
-
-
-

第26表 市町村別学校数、学級数

区 分	学校数			へき地等 指定校	学 級 数			
	計	本校	分校		計	単式	複式	特別支援学級
令和2年度	3	3	-	2	34	23	3	8
令和3年度	6	6	-	3	80	64	3	13
国立	-	-	-	-	-	-	-	-
公立	6	6	-	3	80	64	3	13
私立	-	-	-	-	-	-	-	-
福島市	-	-	-	-	-	-	-	-
会津若松市	1	1	-	-	25	21	-	4
郡山市	2	2	-	1	26	21	-	5
いわき市	-	-	-	-	-	-	-	-
白河市	-	-	-	-	-	-	-	-
須賀川市	1	1	-	-	11	10	-	1
喜多方市	-	-	-	-	-	-	-	-
相馬市	-	-	-	-	-	-	-	-
二本松市	-	-	-	-	-	-	-	-
田村市	-	-	-	-	-	-	-	-
南相馬市	-	-	-	-	-	-	-	-
伊達市	-	-	-	-	-	-	-	-
本宮市	-	-	-	-	-	-	-	-
桑折町	-	-	-	-	-	-	-	-
国見町	-	-	-	-	-	-	-	-
川俣町	-	-	-	-	-	-	-	-
大玉村	-	-	-	-	-	-	-	-
鏡石町	-	-	-	-	-	-	-	-
天栄村	-	-	-	-	-	-	-	-
下郷町	-	-	-	-	-	-	-	-
檜枝岐村	-	-	-	-	-	-	-	-
只見町	-	-	-	-	-	-	-	-
南会津町	-	-	-	-	-	-	-	-
北塩原村	-	-	-	-	-	-	-	-
西会津町	-	-	-	-	-	-	-	-
磐梯町	-	-	-	-	-	-	-	-
猪苗代町	-	-	-	-	-	-	-	-
会津坂下町	-	-	-	-	-	-	-	-
湯川村	-	-	-	-	-	-	-	-
柳津町	-	-	-	-	-	-	-	-
三島町	-	-	-	-	-	-	-	-
金山町	-	-	-	-	-	-	-	-
昭和村	-	-	-	-	-	-	-	-
会津美里町	-	-	-	-	-	-	-	-
西郷村	-	-	-	-	-	-	-	-
泉崎村	-	-	-	-	-	-	-	-
中島村	-	-	-	-	-	-	-	-
矢吹町	-	-	-	-	-	-	-	-

区 分	学校数			へき地等 指定校	学 級 数			
	計	本校	分校		計	単式	複式	特別支援学級
棚倉町	-	-	-	-	-	-	-	-
矢祭町	-	-	-	-	-	-	-	-
塙町	-	-	-	-	-	-	-	-
鮫川村	-	-	-	-	-	-	-	-
石川町	-	-	-	-	-	-	-	-
玉川村	-	-	-	-	-	-	-	-
平田村	-	-	-	-	-	-	-	-
浅川町	-	-	-	-	-	-	-	-
古殿町	-	-	-	-	-	-	-	-
三春町	-	-	-	-	-	-	-	-
小野町	-	-	-	-	-	-	-	-
広野町	-	-	-	-	-	-	-	-
檜葉町	-	-	-	-	-	-	-	-
富岡町	-	-	-	-	-	-	-	-
川内村	1	1	-	1	8	7	1	-
大熊町	-	-	-	-	-	-	-	-
双葉町	-	-	-	-	-	-	-	-
浪江町	-	-	-	-	-	-	-	-
葛尾村	-	-	-	-	-	-	-	-
新地町	-	-	-	-	-	-	-	-
飯館村	1	1	-	1	10	5	2	3
(再掲)								
国立	-	-	-	-	-	-	-	-
福島市	-	-	-	-	-	-	-	-
私立	-	-	-	-	-	-	-	-
福島市	-	-	-	-	-	-	-	-
会津若松市	-	-	-	-	-	-	-	-
郡山市	-	-	-	-	-	-	-	-
いわき市	-	-	-	-	-	-	-	-

第27表 市町村別男女別児童生徒数

区 分	計			1 学年			2 学年			3 学年			4 学年			5 学年			6 学年		
	計	男	女	計	男	女	計	男	女	計	男	女	計	男	女	計	男	女	計	男	女
令和2年度	492	274	218	56	34	22	44	27	17	57	29	28	44	24	20	43	20	23	50	25	25
令和3年度	1,411	761	650	161	73	88	155	96	59	145	82	63	143	76	67	164	85	79	152	81	71
国立	-	-	-	-	-	-	-	-	-	-	-	-	-	-	-	-	-	-	-	-	-
公立	1,411	761	650	161	73	88	155	96	59	145	82	63	143	76	67	164	85	79	152	81	71
私立	-	-	-	-	-	-	-	-	-	-	-	-	-	-	-	-	-	-	-	-	-
福島市	-	-	-	-	-	-	-	-	-	-	-	-	-	-	-	-	-	-	-	-	-
会津若松市	577	325	252	53	21	32	62	42	20	64	36	28	53	31	22	75	38	37	67	39	28
郡山市	424	231	193	59	35	24	49	28	21	40	25	15	44	23	21	41	21	20	41	19	22
いわき市	-	-	-	-	-	-	-	-	-	-	-	-	-	-	-	-	-	-	-	-	-
白河市	-	-	-	-	-	-	-	-	-	-	-	-	-	-	-	-	-	-	-	-	-
須賀川市	274	136	138	30	11	19	26	14	12	30	17	13	31	15	16	32	17	15	34	18	16
喜多方市	-	-	-	-	-	-	-	-	-	-	-	-	-	-	-	-	-	-	-	-	-
相馬市	-	-	-	-	-	-	-	-	-	-	-	-	-	-	-	-	-	-	-	-	-
二本松市	-	-	-	-	-	-	-	-	-	-	-	-	-	-	-	-	-	-	-	-	-
田村市	-	-	-	-	-	-	-	-	-	-	-	-	-	-	-	-	-	-	-	-	-
南相馬市	-	-	-	-	-	-	-	-	-	-	-	-	-	-	-	-	-	-	-	-	-
伊達市	-	-	-	-	-	-	-	-	-	-	-	-	-	-	-	-	-	-	-	-	-
本宮市	-	-	-	-	-	-	-	-	-	-	-	-	-	-	-	-	-	-	-	-	-
桑折町	-	-	-	-	-	-	-	-	-	-	-	-	-	-	-	-	-	-	-	-	-
国見町	-	-	-	-	-	-	-	-	-	-	-	-	-	-	-	-	-	-	-	-	-
川俣町	-	-	-	-	-	-	-	-	-	-	-	-	-	-	-	-	-	-	-	-	-
大玉村	-	-	-	-	-	-	-	-	-	-	-	-	-	-	-	-	-	-	-	-	-
鏡石町	-	-	-	-	-	-	-	-	-	-	-	-	-	-	-	-	-	-	-	-	-
天栄村	-	-	-	-	-	-	-	-	-	-	-	-	-	-	-	-	-	-	-	-	-
下郷町	-	-	-	-	-	-	-	-	-	-	-	-	-	-	-	-	-	-	-	-	-
檜枝岐村	-	-	-	-	-	-	-	-	-	-	-	-	-	-	-	-	-	-	-	-	-
只見町	-	-	-	-	-	-	-	-	-	-	-	-	-	-	-	-	-	-	-	-	-
南会津町	-	-	-	-	-	-	-	-	-	-	-	-	-	-	-	-	-	-	-	-	-
北塩原村	-	-	-	-	-	-	-	-	-	-	-	-	-	-	-	-	-	-	-	-	-
西会津町	-	-	-	-	-	-	-	-	-	-	-	-	-	-	-	-	-	-	-	-	-
磐梯町	-	-	-	-	-	-	-	-	-	-	-	-	-	-	-	-	-	-	-	-	-
猪苗代町	-	-	-	-	-	-	-	-	-	-	-	-	-	-	-	-	-	-	-	-	-
会津坂下町	-	-	-	-	-	-	-	-	-	-	-	-	-	-	-	-	-	-	-	-	-
湯川村	-	-	-	-	-	-	-	-	-	-	-	-	-	-	-	-	-	-	-	-	-
柳津町	-	-	-	-	-	-	-	-	-	-	-	-	-	-	-	-	-	-	-	-	-
三島町	-	-	-	-	-	-	-	-	-	-	-	-	-	-	-	-	-	-	-	-	-
金山町	-	-	-	-	-	-	-	-	-	-	-	-	-	-	-	-	-	-	-	-	-
昭和村	-	-	-	-	-	-	-	-	-	-	-	-	-	-	-	-	-	-	-	-	-
会津美里町	-	-	-	-	-	-	-	-	-	-	-	-	-	-	-	-	-	-	-	-	-
西郷村	-	-	-	-	-	-	-	-	-	-	-	-	-	-	-	-	-	-	-	-	-
泉崎村	-	-	-	-	-	-	-	-	-	-	-	-	-	-	-	-	-	-	-	-	-
中島村	-	-	-	-	-	-	-	-	-	-	-	-	-	-	-	-	-	-	-	-	-
矢吹町	-	-	-	-	-	-	-	-	-	-	-	-	-	-	-	-	-	-	-	-	-

—義務教育学校—

7 学年			8 学年			9 学年			特別支援学級	帰国生徒児童数
計	男	女	計	男	女	計	男	女	児童生徒数(再掲)	(再掲)
58	32	26	66	37	29	74	46	28	24	2
140	76	64	174	92	82	177	100	77	49	-
-	-	-	-	-	-	-	-	-	-	-
140	76	64	174	92	82	177	100	77	49	-
-	-	-	-	-	-	-	-	-	-	-
-	-	-	-	-	-	-	-	-	-	-
55	34	21	74	43	31	74	41	33	18	-
46	22	24	51	27	24	53	31	22	23	-
-	-	-	-	-	-	-	-	-	-	-
-	-	-	-	-	-	-	-	-	-	-
27	14	13	36	15	21	28	15	13	2	-
-	-	-	-	-	-	-	-	-	-	-
-	-	-	-	-	-	-	-	-	-	-
-	-	-	-	-	-	-	-	-	-	-
-	-	-	-	-	-	-	-	-	-	-
-	-	-	-	-	-	-	-	-	-	-
-	-	-	-	-	-	-	-	-	-	-
-	-	-	-	-	-	-	-	-	-	-
-	-	-	-	-	-	-	-	-	-	-
-	-	-	-	-	-	-	-	-	-	-
-	-	-	-	-	-	-	-	-	-	-
-	-	-	-	-	-	-	-	-	-	-
-	-	-	-	-	-	-	-	-	-	-
-	-	-	-	-	-	-	-	-	-	-
-	-	-	-	-	-	-	-	-	-	-
-	-	-	-	-	-	-	-	-	-	-
-	-	-	-	-	-	-	-	-	-	-
-	-	-	-	-	-	-	-	-	-	-
-	-	-	-	-	-	-	-	-	-	-
-	-	-	-	-	-	-	-	-	-	-
-	-	-	-	-	-	-	-	-	-	-
-	-	-	-	-	-	-	-	-	-	-
-	-	-	-	-	-	-	-	-	-	-
-	-	-	-	-	-	-	-	-	-	-
-	-	-	-	-	-	-	-	-	-	-
-	-	-	-	-	-	-	-	-	-	-
-	-	-	-	-	-	-	-	-	-	-
-	-	-	-	-	-	-	-	-	-	-
-	-	-	-	-	-	-	-	-	-	-
-	-	-	-	-	-	-	-	-	-	-

第27表 市町村別男女別児童生徒数

区 分	計			1 学年			2 学年			3 学年			4 学年			5 学年			6 学年		
	計	男	女	計	男	女	計	男	女	計	男	女	計	男	女	計	男	女	計	男	女
棚倉町	-	-	-	-	-	-	-	-	-	-	-	-	-	-	-	-	-	-	-	-	-
矢祭町	-	-	-	-	-	-	-	-	-	-	-	-	-	-	-	-	-	-	-	-	-
塙町	-	-	-	-	-	-	-	-	-	-	-	-	-	-	-	-	-	-	-	-	-
鮫川村	-	-	-	-	-	-	-	-	-	-	-	-	-	-	-	-	-	-	-	-	-
石川町	-	-	-	-	-	-	-	-	-	-	-	-	-	-	-	-	-	-	-	-	-
玉川村	-	-	-	-	-	-	-	-	-	-	-	-	-	-	-	-	-	-	-	-	-
平田村	-	-	-	-	-	-	-	-	-	-	-	-	-	-	-	-	-	-	-	-	-
浅川町	-	-	-	-	-	-	-	-	-	-	-	-	-	-	-	-	-	-	-	-	-
古殿町	-	-	-	-	-	-	-	-	-	-	-	-	-	-	-	-	-	-	-	-	-
三春町	-	-	-	-	-	-	-	-	-	-	-	-	-	-	-	-	-	-	-	-	-
小野町	-	-	-	-	-	-	-	-	-	-	-	-	-	-	-	-	-	-	-	-	-
広野町	-	-	-	-	-	-	-	-	-	-	-	-	-	-	-	-	-	-	-	-	-
檜葉町	-	-	-	-	-	-	-	-	-	-	-	-	-	-	-	-	-	-	-	-	-
富岡町	-	-	-	-	-	-	-	-	-	-	-	-	-	-	-	-	-	-	-	-	-
川内村	77	36	41	13	4	9	11	6	5	8	2	6	4	2	2	11	5	6	6	2	4
大熊町	-	-	-	-	-	-	-	-	-	-	-	-	-	-	-	-	-	-	-	-	-
双葉町	-	-	-	-	-	-	-	-	-	-	-	-	-	-	-	-	-	-	-	-	-
浪江町	-	-	-	-	-	-	-	-	-	-	-	-	-	-	-	-	-	-	-	-	-
葛尾村	-	-	-	-	-	-	-	-	-	-	-	-	-	-	-	-	-	-	-	-	-
新地町	-	-	-	-	-	-	-	-	-	-	-	-	-	-	-	-	-	-	-	-	-
飯館村	59	33	26	6	2	4	7	6	1	3	2	1	11	5	6	5	4	1	4	3	1
(再掲)																					
国立	-	-	-	-	-	-	-	-	-	-	-	-	-	-	-	-	-	-	-	-	-
福島市	-	-	-	-	-	-	-	-	-	-	-	-	-	-	-	-	-	-	-	-	-
私立	-	-	-	-	-	-	-	-	-	-	-	-	-	-	-	-	-	-	-	-	-
福島市	-	-	-	-	-	-	-	-	-	-	-	-	-	-	-	-	-	-	-	-	-
会津若松市	-	-	-	-	-	-	-	-	-	-	-	-	-	-	-	-	-	-	-	-	-
郡山市	-	-	-	-	-	-	-	-	-	-	-	-	-	-	-	-	-	-	-	-	-
いわき市	-	-	-	-	-	-	-	-	-	-	-	-	-	-	-	-	-	-	-	-	-

7 学年			8 学年			9 学年			特別支援学級	帰国生徒児童数
計	男	女	計	男	女	計	男	女	児童生徒数(再掲)	(再掲)
-	-	-	-	-	-	-	-	-	-	-
-	-	-	-	-	-	-	-	-	-	-
-	-	-	-	-	-	-	-	-	-	-
-	-	-	-	-	-	-	-	-	-	-
-	-	-	-	-	-	-	-	-	-	-
-	-	-	-	-	-	-	-	-	-	-
-	-	-	-	-	-	-	-	-	-	-
-	-	-	-	-	-	-	-	-	-	-
-	-	-	-	-	-	-	-	-	-	-
-	-	-	-	-	-	-	-	-	-	-
-	-	-	-	-	-	-	-	-	-	-
-	-	-	-	-	-	-	-	-	-	-
-	-	-	-	-	-	-	-	-	-	-
-	-	-	-	-	-	-	-	-	-	-
-	-	-	-	-	-	-	-	-	-	-
-	-	-	-	-	-	-	-	-	-	-
-	-	-	-	-	-	-	-	-	-	-
-	-	-	-	-	-	-	-	-	-	-
8	5	3	7	3	4	9	7	2	-	-
-	-	-	-	-	-	-	-	-	-	-
-	-	-	-	-	-	-	-	-	-	-
-	-	-	-	-	-	-	-	-	-	-
-	-	-	-	-	-	-	-	-	-	-
-	-	-	-	-	-	-	-	-	-	-
4	1	3	6	4	2	13	6	7	6	-
-	-	-	-	-	-	-	-	-	-	-
-	-	-	-	-	-	-	-	-	-	-
-	-	-	-	-	-	-	-	-	-	-
-	-	-	-	-	-	-	-	-	-	-
-	-	-	-	-	-	-	-	-	-	-
-	-	-	-	-	-	-	-	-	-	-
-	-	-	-	-	-	-	-	-	-	-
-	-	-	-	-	-	-	-	-	-	-

第28表 市町村別教員数

区 分	計						校 長				副校長				教 頭				主幹教諭			
	本務者			兼務者			本務者		兼務者		本務者		兼務者		本務者		兼務者		本務者		兼務者	
	計	男	女	計	男	女	男	女	男	女	男	女	男	女	男	女	男	女	男	女	男	女
令和2年度	76	37	39	4	1	3	3	-	-	-	3	-	-	-	4	-	-	-	3	-	-	-
令和3年度	168	78	90	10	5	5	6	-	-	-	6	-	-	-	8	-	-	-	4	-	-	-
国立	-	-	-	-	-	-	-	-	-	-	-	-	-	-	-	-	-	-	-	-	-	-
公立	168	78	90	10	5	5	6	-	-	-	6	-	-	-	8	-	-	-	4	-	-	-
私立	-	-	-	-	-	-	-	-	-	-	-	-	-	-	-	-	-	-	-	-	-	-
福島市	-	-	-	-	-	-	-	-	-	-	-	-	-	-	-	-	-	-	-	-	-	-
会津若松市	43	17	26	1	-	1	1	-	-	-	1	-	-	-	2	-	-	-	1	-	-	-
郡山市	50	21	29	7	4	3	2	-	-	-	2	-	-	-	3	-	-	-	1	-	-	-
いわき市	-	-	-	-	-	-	-	-	-	-	-	-	-	-	-	-	-	-	-	-	-	-
白河市	-	-	-	-	-	-	-	-	-	-	-	-	-	-	-	-	-	-	-	-	-	-
須賀川市	22	12	10	-	-	-	1	-	-	-	1	-	-	-	1	-	-	-	1	-	-	-
喜多方市	-	-	-	-	-	-	-	-	-	-	-	-	-	-	-	-	-	-	-	-	-	-
相馬市	-	-	-	-	-	-	-	-	-	-	-	-	-	-	-	-	-	-	-	-	-	-
二本松市	-	-	-	-	-	-	-	-	-	-	-	-	-	-	-	-	-	-	-	-	-	-
田村市	-	-	-	-	-	-	-	-	-	-	-	-	-	-	-	-	-	-	-	-	-	-
南相馬市	-	-	-	-	-	-	-	-	-	-	-	-	-	-	-	-	-	-	-	-	-	-
伊達市	-	-	-	-	-	-	-	-	-	-	-	-	-	-	-	-	-	-	-	-	-	-
本宮市	-	-	-	-	-	-	-	-	-	-	-	-	-	-	-	-	-	-	-	-	-	-
桑折町	-	-	-	-	-	-	-	-	-	-	-	-	-	-	-	-	-	-	-	-	-	-
国見町	-	-	-	-	-	-	-	-	-	-	-	-	-	-	-	-	-	-	-	-	-	-
川俣町	-	-	-	-	-	-	-	-	-	-	-	-	-	-	-	-	-	-	-	-	-	-
大玉村	-	-	-	-	-	-	-	-	-	-	-	-	-	-	-	-	-	-	-	-	-	-
鏡石町	-	-	-	-	-	-	-	-	-	-	-	-	-	-	-	-	-	-	-	-	-	-
天栄村	-	-	-	-	-	-	-	-	-	-	-	-	-	-	-	-	-	-	-	-	-	-
下郷町	-	-	-	-	-	-	-	-	-	-	-	-	-	-	-	-	-	-	-	-	-	-
檜枝岐村	-	-	-	-	-	-	-	-	-	-	-	-	-	-	-	-	-	-	-	-	-	-
只見町	-	-	-	-	-	-	-	-	-	-	-	-	-	-	-	-	-	-	-	-	-	-
南会津町	-	-	-	-	-	-	-	-	-	-	-	-	-	-	-	-	-	-	-	-	-	-
北塩原村	-	-	-	-	-	-	-	-	-	-	-	-	-	-	-	-	-	-	-	-	-	-
西会津町	-	-	-	-	-	-	-	-	-	-	-	-	-	-	-	-	-	-	-	-	-	-
磐梯町	-	-	-	-	-	-	-	-	-	-	-	-	-	-	-	-	-	-	-	-	-	-
猪苗代町	-	-	-	-	-	-	-	-	-	-	-	-	-	-	-	-	-	-	-	-	-	-
会津坂下町	-	-	-	-	-	-	-	-	-	-	-	-	-	-	-	-	-	-	-	-	-	-
湯川村	-	-	-	-	-	-	-	-	-	-	-	-	-	-	-	-	-	-	-	-	-	-
柳津町	-	-	-	-	-	-	-	-	-	-	-	-	-	-	-	-	-	-	-	-	-	-
三島町	-	-	-	-	-	-	-	-	-	-	-	-	-	-	-	-	-	-	-	-	-	-
金山町	-	-	-	-	-	-	-	-	-	-	-	-	-	-	-	-	-	-	-	-	-	-
昭和村	-	-	-	-	-	-	-	-	-	-	-	-	-	-	-	-	-	-	-	-	-	-
会津美里町	-	-	-	-	-	-	-	-	-	-	-	-	-	-	-	-	-	-	-	-	-	-
西郷村	-	-	-	-	-	-	-	-	-	-	-	-	-	-	-	-	-	-	-	-	-	-
泉崎村	-	-	-	-	-	-	-	-	-	-	-	-	-	-	-	-	-	-	-	-	-	-
中島村	-	-	-	-	-	-	-	-	-	-	-	-	-	-	-	-	-	-	-	-	-	-
矢吹町	-	-	-	-	-	-	-	-	-	-	-	-	-	-	-	-	-	-	-	-	-	-

指導教諭				教諭				助教諭				養護教諭				養護助教諭				栄養教諭				講師			
本務者		兼務者		本務者		兼務者		本務者		兼務者		本務者		兼務者		本務者		兼務者		本務者		兼務者		本務者		兼務者	
男	女	男	女	男	女	男	女	男	女	男	女	男	女	男	女	男	女	男	女	男	女	男	女	男	女	男	女
-	-	-	-	23	27	-	1	-	-	-	-	-	6	-	-	-	1	-	-	-	1	-	-	1	4	1	2
-	-	-	-	47	67	-	1	-	-	-	-	-	11	-	-	-	4	-	-	-	2	-	-	7	6	5	4
-	-	-	-	-	-	-	-	-	-	-	-	-	-	-	-	-	-	-	-	-	-	-	-	-	-	-	-
-	-	-	-	47	67	-	1	-	-	-	-	-	11	-	-	-	4	-	-	-	2	-	-	7	6	5	4
-	-	-	-	-	-	-	-	-	-	-	-	-	-	-	-	-	-	-	-	-	-	-	-	-	-	-	-
-	-	-	-	9	22	-	-	-	-	-	-	-	2	-	-	-	1	-	-	-	-	-	3	1	-	1	-
-	-	-	-	12	21	-	-	-	-	-	-	-	3	-	-	-	2	-	-	-	-	-	1	3	4	3	-
-	-	-	-	-	-	-	-	-	-	-	-	-	-	-	-	-	-	-	-	-	-	-	-	-	-	-	-
-	-	-	-	7	7	-	-	-	-	-	-	-	2	-	-	-	-	-	-	-	-	-	1	1	-	-	-
-	-	-	-	-	-	-	-	-	-	-	-	-	-	-	-	-	-	-	-	-	-	-	-	-	-	-	-
-	-	-	-	-	-	-	-	-	-	-	-	-	-	-	-	-	-	-	-	-	-	-	-	-	-	-	-
-	-	-	-	-	-	-	-	-	-	-	-	-	-	-	-	-	-	-	-	-	-	-	-	-	-	-	-
-	-	-	-	-	-	-	-	-	-	-	-	-	-	-	-	-	-	-	-	-	-	-	-	-	-	-	-
-	-	-	-	-	-	-	-	-	-	-	-	-	-	-	-	-	-	-	-	-	-	-	-	-	-	-	-
-	-	-	-	-	-	-	-	-	-	-	-	-	-	-	-	-	-	-	-	-	-	-	-	-	-	-	-
-	-	-	-	-	-	-	-	-	-	-	-	-	-	-	-	-	-	-	-	-	-	-	-	-	-	-	-
-	-	-	-	-	-	-	-	-	-	-	-	-	-	-	-	-	-	-	-	-	-	-	-	-	-	-	-
-	-	-	-	-	-	-	-	-	-	-	-	-	-	-	-	-	-	-	-	-	-	-	-	-	-	-	-
-	-	-	-	-	-	-	-	-	-	-	-	-	-	-	-	-	-	-	-	-	-	-	-	-	-	-	-
-	-	-	-	-	-	-	-	-	-	-	-	-	-	-	-	-	-	-	-	-	-	-	-	-	-	-	-
-	-	-	-	-	-	-	-	-	-	-	-	-	-	-	-	-	-	-	-	-	-	-	-	-	-	-	-
-	-	-	-	-	-	-	-	-	-	-	-	-	-	-	-	-	-	-	-	-	-	-	-	-	-	-	-
-	-	-	-	-	-	-	-	-	-	-	-	-	-	-	-	-	-	-	-	-	-	-	-	-	-	-	-
-	-	-	-	-	-	-	-	-	-	-	-	-	-	-	-	-	-	-	-	-	-	-	-	-	-	-	-
-	-	-	-	-	-	-	-	-	-	-	-	-	-	-	-	-	-	-	-	-	-	-	-	-	-	-	-
-	-	-	-	-	-	-	-	-	-	-	-	-	-	-	-	-	-	-	-	-	-	-	-	-	-	-	-
-	-	-	-	-	-	-	-	-	-	-	-	-	-	-	-	-	-	-	-	-	-	-	-	-	-	-	-
-	-	-	-	-	-	-	-	-	-	-	-	-	-	-	-	-	-	-	-	-	-	-	-	-	-	-	-
-	-	-	-	-	-	-	-	-	-	-	-	-	-	-	-	-	-	-	-	-	-	-	-	-	-	-	-
-	-	-	-	-	-	-	-	-	-	-	-	-	-	-	-	-	-	-	-	-	-	-	-	-	-	-	-
-	-	-	-	-	-	-	-	-	-	-	-	-	-	-	-	-	-	-	-	-	-	-	-	-	-	-	-
-	-	-	-	-	-	-	-	-	-	-	-	-	-	-	-	-	-	-	-	-	-	-	-	-	-	-	-
-	-	-	-	-	-	-	-	-	-	-	-	-	-	-	-	-	-	-	-	-	-	-	-	-	-	-	-
-	-	-	-	-	-	-	-	-	-	-	-	-	-	-	-	-	-	-	-	-	-	-	-	-	-	-	-
-	-	-	-	-	-	-	-	-	-	-	-	-	-	-	-	-	-	-	-	-	-	-	-	-	-	-	-
-	-	-	-	-	-	-	-	-	-	-	-	-	-	-	-	-	-	-	-	-	-	-	-	-	-	-	-

第28表 市町村別教員数

区 分	計						校 長				副校長				教 頭				主幹教諭			
	本務者			兼務者			本務者		兼務者		本務者		兼務者		本務者		兼務者		本務者		兼務者	
	計	男	女	計	男	女	男	女	男	女	男	女	男	女	男	女	男	女	男	女	男	女
棚倉町	-	-	-	-	-	-	-	-	-	-	-	-	-	-	-	-	-	-	-	-	-	-
矢祭町	-	-	-	-	-	-	-	-	-	-	-	-	-	-	-	-	-	-	-	-	-	-
塙町	-	-	-	-	-	-	-	-	-	-	-	-	-	-	-	-	-	-	-	-	-	-
鮫川村	-	-	-	-	-	-	-	-	-	-	-	-	-	-	-	-	-	-	-	-	-	-
石川町	-	-	-	-	-	-	-	-	-	-	-	-	-	-	-	-	-	-	-	-	-	-
玉川村	-	-	-	-	-	-	-	-	-	-	-	-	-	-	-	-	-	-	-	-	-	-
平田村	-	-	-	-	-	-	-	-	-	-	-	-	-	-	-	-	-	-	-	-	-	-
浅川町	-	-	-	-	-	-	-	-	-	-	-	-	-	-	-	-	-	-	-	-	-	-
古殿町	-	-	-	-	-	-	-	-	-	-	-	-	-	-	-	-	-	-	-	-	-	-
三春町	-	-	-	-	-	-	-	-	-	-	-	-	-	-	-	-	-	-	-	-	-	-
小野町	-	-	-	-	-	-	-	-	-	-	-	-	-	-	-	-	-	-	-	-	-	-
広野町	-	-	-	-	-	-	-	-	-	-	-	-	-	-	-	-	-	-	-	-	-	-
檜葉町	-	-	-	-	-	-	-	-	-	-	-	-	-	-	-	-	-	-	-	-	-	-
富岡町	-	-	-	-	-	-	-	-	-	-	-	-	-	-	-	-	-	-	-	-	-	-
川内村	26	13	13	1	1	-	1	-	-	-	1	-	-	-	1	-	-	-	-	-	-	-
大熊町	-	-	-	-	-	-	-	-	-	-	-	-	-	-	-	-	-	-	-	-	-	-
双葉町	-	-	-	-	-	-	-	-	-	-	-	-	-	-	-	-	-	-	-	-	-	-
浪江町	-	-	-	-	-	-	-	-	-	-	-	-	-	-	-	-	-	-	-	-	-	-
葛尾村	-	-	-	-	-	-	-	-	-	-	-	-	-	-	-	-	-	-	-	-	-	-
新地町	-	-	-	-	-	-	-	-	-	-	-	-	-	-	-	-	-	-	-	-	-	-
飯館村	27	15	12	1	-	1	1	-	-	-	1	-	-	-	1	-	-	-	-	1	-	-
(再掲)																						
国立	-	-	-	-	-	-	-	-	-	-	-	-	-	-	-	-	-	-	-	-	-	-
福島市	-	-	-	-	-	-	-	-	-	-	-	-	-	-	-	-	-	-	-	-	-	-
私立	-	-	-	-	-	-	-	-	-	-	-	-	-	-	-	-	-	-	-	-	-	-
福島市	-	-	-	-	-	-	-	-	-	-	-	-	-	-	-	-	-	-	-	-	-	-
会津若松市	-	-	-	-	-	-	-	-	-	-	-	-	-	-	-	-	-	-	-	-	-	-
郡山市	-	-	-	-	-	-	-	-	-	-	-	-	-	-	-	-	-	-	-	-	-	-
いわき市	-	-	-	-	-	-	-	-	-	-	-	-	-	-	-	-	-	-	-	-	-	-

第29表 市町村別職員数

区 分	職員数（本務者のみ）											私費 負担の 職員数	学 校 医	学 校 歯 科 医	学 校 薬 劑 師	
	計	負担法による 者(公立のみ)			そ の 他 の 者											
		事務 職員	学校 栄養 職員	28表 以外の 教員	事務 職員	学校 図書館 事務員	養護 職員	学校 栄養 職員	学校 給食 調理 従業員	用務員	警備員 その他					
令和2年度	19	6	1	-	-	-	-	-	-	8	4	-	2	9	3	3
令和3年度	33	12	3	-	-	-	-	-	-	11	7	-	2	18	7	6
国立	-	-	-	-	-	-	-	-	-	-	-	-	-	-	-	-
公立	33	12	3	-	-	-	-	-	-	11	7	-	2	18	7	6
私立	-	-	-	-	-	-	-	-	-	-	-	-	-	-	-	-
福島市	-	-	-	-	-	-	-	-	-	-	-	-	-	-	-	-
会津若松市	3	2	1	-	-	-	-	-	-	-	-	-	-	4	1	1
郡山市	9	4	1	-	-	-	-	-	-	2	2	-	2	6	2	2
いわき市	-	-	-	-	-	-	-	-	-	-	-	-	-	-	-	-
白河市	-	-	-	-	-	-	-	-	-	-	-	-	-	-	-	-
須賀川市	9	2	1	-	-	-	-	-	-	4	2	-	-	4	2	1
喜多方市	-	-	-	-	-	-	-	-	-	-	-	-	-	-	-	-
相馬市	-	-	-	-	-	-	-	-	-	-	-	-	-	-	-	-
二本松市	-	-	-	-	-	-	-	-	-	-	-	-	-	-	-	-
田村市	-	-	-	-	-	-	-	-	-	-	-	-	-	-	-	-
南相馬市	-	-	-	-	-	-	-	-	-	-	-	-	-	-	-	-
伊達市	-	-	-	-	-	-	-	-	-	-	-	-	-	-	-	-
本宮市	-	-	-	-	-	-	-	-	-	-	-	-	-	-	-	-
桑折町	-	-	-	-	-	-	-	-	-	-	-	-	-	-	-	-
国見町	-	-	-	-	-	-	-	-	-	-	-	-	-	-	-	-
川俣町	-	-	-	-	-	-	-	-	-	-	-	-	-	-	-	-
大玉村	-	-	-	-	-	-	-	-	-	-	-	-	-	-	-	-
鏡石町	-	-	-	-	-	-	-	-	-	-	-	-	-	-	-	-
天栄村	-	-	-	-	-	-	-	-	-	-	-	-	-	-	-	-
下郷町	-	-	-	-	-	-	-	-	-	-	-	-	-	-	-	-
檜枝岐村	-	-	-	-	-	-	-	-	-	-	-	-	-	-	-	-
只見町	-	-	-	-	-	-	-	-	-	-	-	-	-	-	-	-
南会津町	-	-	-	-	-	-	-	-	-	-	-	-	-	-	-	-
北塩原村	-	-	-	-	-	-	-	-	-	-	-	-	-	-	-	-
西会津町	-	-	-	-	-	-	-	-	-	-	-	-	-	-	-	-
磐梯町	-	-	-	-	-	-	-	-	-	-	-	-	-	-	-	-
猪苗代町	-	-	-	-	-	-	-	-	-	-	-	-	-	-	-	-
会津坂下町	-	-	-	-	-	-	-	-	-	-	-	-	-	-	-	-
湯川村	-	-	-	-	-	-	-	-	-	-	-	-	-	-	-	-
柳津町	-	-	-	-	-	-	-	-	-	-	-	-	-	-	-	-
三島町	-	-	-	-	-	-	-	-	-	-	-	-	-	-	-	-
金山町	-	-	-	-	-	-	-	-	-	-	-	-	-	-	-	-
昭和村	-	-	-	-	-	-	-	-	-	-	-	-	-	-	-	-
会津美里町	-	-	-	-	-	-	-	-	-	-	-	-	-	-	-	-
西郷村	-	-	-	-	-	-	-	-	-	-	-	-	-	-	-	-
泉崎村	-	-	-	-	-	-	-	-	-	-	-	-	-	-	-	-
中島村	-	-	-	-	-	-	-	-	-	-	-	-	-	-	-	-
矢吹町	-	-	-	-	-	-	-	-	-	-	-	-	-	-	-	-

区 分	職員数（本務者のみ）											私費 負担の 職員数	学 校 医	学 校 歯 科 医	学 校 薬 劑 師	
	計	負担法による 者（公立のみ）		そ の 他 の 者												
		事務 職員	学校 栄養 職員	28表 以外の 教員	事務 職員	学校 図書館 事務員	養護 職員	学校 栄養 職員	学校 給食 調理 従業員	用務員	警備員 その他					
棚倉町	-	-	-	-	-	-	-	-	-	-	-	-	-	-	-	-
矢祭町	-	-	-	-	-	-	-	-	-	-	-	-	-	-	-	-
塙町	-	-	-	-	-	-	-	-	-	-	-	-	-	-	-	-
鮫川村	-	-	-	-	-	-	-	-	-	-	-	-	-	-	-	-
石川町	-	-	-	-	-	-	-	-	-	-	-	-	-	-	-	-
玉川村	-	-	-	-	-	-	-	-	-	-	-	-	-	-	-	-
平田村	-	-	-	-	-	-	-	-	-	-	-	-	-	-	-	-
浅川町	-	-	-	-	-	-	-	-	-	-	-	-	-	-	-	-
古殿町	-	-	-	-	-	-	-	-	-	-	-	-	-	-	-	-
三春町	-	-	-	-	-	-	-	-	-	-	-	-	-	-	-	-
小野町	-	-	-	-	-	-	-	-	-	-	-	-	-	-	-	-
広野町	-	-	-	-	-	-	-	-	-	-	-	-	-	-	-	-
檜葉町	-	-	-	-	-	-	-	-	-	-	-	-	-	-	-	-
富岡町	-	-	-	-	-	-	-	-	-	-	-	-	-	-	-	-
川内村	3	2	-	-	-	-	-	-	-	1	-	-	1	1	1	-
大熊町	-	-	-	-	-	-	-	-	-	-	-	-	-	-	-	-
双葉町	-	-	-	-	-	-	-	-	-	-	-	-	-	-	-	-
浪江町	-	-	-	-	-	-	-	-	-	-	-	-	-	-	-	-
葛尾村	-	-	-	-	-	-	-	-	-	-	-	-	-	-	-	-
新地町	-	-	-	-	-	-	-	-	-	-	-	-	-	-	-	-
飯館村	9	2	-	-	-	-	-	-	-	5	2	-	3	1	1	-
(再掲)																
国立	-	-	-	-	-	-	-	-	-	-	-	-	-	-	-	-
福島市	-	-	-	-	-	-	-	-	-	-	-	-	-	-	-	-
私立	-	-	-	-	-	-	-	-	-	-	-	-	-	-	-	-
福島市	-	-	-	-	-	-	-	-	-	-	-	-	-	-	-	-
会津若松市	-	-	-	-	-	-	-	-	-	-	-	-	-	-	-	-
郡山市	-	-	-	-	-	-	-	-	-	-	-	-	-	-	-	-
いわき市	-	-	-	-	-	-	-	-	-	-	-	-	-	-	-	-

注 「28表以外の教員」とは、教員として発令されているが、関係諸法令に定める条件を満たさず市町村費により給与が支給されている者をいう。

－高等学校－

(6) 高等学校

第30表 学校数

区分	計	本校				分校				男女別・学校別（再掲）			
		計	全日制	定時制	併置校	計	全日制	定時制	併置校	男子、女子ともいる学校	男子のみ	女子のみ	生徒のいない学校
令和2年度	110	106	99	5	2	4	4	-	-	100	-	3	7
令和3年度	108	104	97	5	2	4	4	-	-	98	-	3	7
公立	90	86	79	5	2	4	4	-	-	84	-	-	6
私立	18	18	18	-	-	-	-	-	-	14	-	3	1

第31表 学級数別、課程別学校数（公立の本科）

区分	学 校 数					
	本 校			分 校		
	計	全日制	定時制	計	全日制	定時制
計	84	77	7	2	2	-
1学級	-	-	-	2	2	-
2学級	-	-	-	-	-	-
3学級	3	3	-	-	-	-
4学級	8	3	5	-	-	-
5学級	-	-	-	-	-	-
6学級	15	15	-	-	-	-
7学級	-	-	-	-	-	-
8学級	1	1	-	-	-	-
9学級	4	4	-	-	-	-
10学級	-	-	-	-	-	-
11学級	2	1	1	-	-	-
12学級	10	10	-	-	-	-
13学級	2	1	1	-	-	-
14学級	3	3	-	-	-	-
15学級	6	6	-	-	-	-
16学級	1	1	-	-	-	-
17学級	7	7	-	-	-	-
18学級	10	10	-	-	-	-
19学級	2	2	-	-	-	-
20学級	3	3	-	-	-	-
21学級	6	6	-	-	-	-
22学級	1	1	-	-	-	-
23学級	-	-	-	-	-	-
24学級	-	-	-	-	-	-
25学級	-	-	-	-	-	-
26学級	-	-	-	-	-	-
27学級	-	-	-	-	-	-
28学級	-	-	-	-	-	-
29学級	-	-	-	-	-	-
30学級以上	-	-	-	-	-	-

第32表 生徒数別、課程別学校数

区分	計	0人	1	51	101	201	301	401	501	601	701	801	901	1,001	1,101	1,201	1,301	1,401	1,501
			～50	～100	～200	～300	～400	～500	～600	～700	～800	～900	1,000	1,100	1,200	1,300	1,400	1,500	人以上
令和2年度	112	7	5	11	15	8	6	14	12	9	12	8	1	2	1	-	-	1	-
令和3年度	110	7	7	12	12	6	7	15	13	10	10	7	-	1	1	1	-	1	-
本校	計	88	4	5	11	10	5	5	13	11	9	9	6	-	-	-	-	-	-
	公立	81	4	1	10	9	5	4	13	11	9	9	6	-	-	-	-	-	-
	私立	7	-	4	1	1	-	1	-	-	-	-	-	-	-	-	-	-	-
	計	18	1	-	1	2	1	2	2	2	1	1	1	-	1	1	1	-	1
	公立	18	1	-	1	2	1	2	2	2	1	1	1	-	1	1	1	-	1
	私立	-	-	-	-	-	-	-	-	-	-	-	-	-	-	-	-	-	-
分校	計	4	2	2	-	-	-	-	-	-	-	-	-	-	-	-	-	-	-
	公立	4	2	2	-	-	-	-	-	-	-	-	-	-	-	-	-	-	-
分校	計	-	-	-	-	-	-	-	-	-	-	-	-	-	-	-	-	-	-
分校	公立	-	-	-	-	-	-	-	-	-	-	-	-	-	-	-	-	-	-
分校	私立	-	-	-	-	-	-	-	-	-	-	-	-	-	-	-	-	-	-

注 併置校については、全日制及び定時制に同数を計上した。

第33表 学科の単独、総合別学校数

区分	計	公立						私立					
		本校			分校			本校			分校		
		計	独立校	併置校	計	独立校	併置校	計	独立校	併置校	計	独立校	併置校
		全日制	定時制		全日制	定時制		全日制	定時制		全日制	定時制	
単独校	計	83	67	61	5	1	4	4	-	-	12	12	-
	普通のみ	54	39	34	5	-	4	4	-	-	11	11	-
	農業のみ	5	5	5	-	-	-	-	-	-	-	-	-
	工業のみ	7	7	6	-	1	-	-	-	-	-	-	-
	商業のみ	4	4	4	-	-	-	-	-	-	-	-	-
	水産のみ	-	-	-	-	-	-	-	-	-	-	-	-
	看護のみ	1	-	-	-	-	-	-	-	-	1	1	-
	その他	3	3	3	-	-	-	-	-	-	-	-	-
総合校	計	9	9	9	-	-	-	-	-	-	-	-	
	普通と職業1	25	19	18	-	1	-	-	-	6	6	-	
	普通と職業2以上	15	11	10	-	1	-	-	-	4	4	-	
	職業のみ2以上	3	1	1	-	-	-	-	-	2	2	-	
	普通と総合	7	7	7	-	-	-	-	-	-	-	-	
	普、職1と総合	-	-	-	-	-	-	-	-	-	-	-	
職業1と総合	-	-	-	-	-	-	-	-	-	-	-		

第34表 学科数

区分	計	公立								私立			
		本校				分校				本校			
		計	全日制	定時制	併置校	計	全日制	定時制	併置校	計	全日制	定時制	併置校
計	139	109	102	5	2	4	4	-	-	26	26	-	-
普通	72	51	45	5	1	4	4	-	-	17	17	-	-
農業	8	8	8	-	-	-	-	-	-	-	-	-	-
工業	15	12	11	-	1	-	-	-	-	3	3	-	-
商業	16	15	15	-	-	-	-	-	-	1	1	-	-
水産	1	1	1	-	-	-	-	-	-	-	-	-	-
家庭	3	1	1	-	-	-	-	-	-	2	2	-	-
看護	2	-	-	-	-	-	-	-	-	2	2	-	-
その他	13	12	12	-	-	-	-	-	-	1	1	-	-
総合	9	9	9	-	-	-	-	-	-	-	-	-	-

注 併置校で両課程に同じ学科がある場合には、併置校欄に1として計上した。

第35表 課程別、学科別、学年別、男女別生徒数

区分	計			公								
				本科全日制								
	計			計			1学年			2学年		
				計	男	女	計	男	女	計	男	女
令和2年度	47,571	24,104	23,467	36,437	18,776	17,661	11,802	6,127	5,675	12,196	6,256	5,940
令和3年度	45,647	23,291	22,356	34,550	17,915	16,635	11,047	5,779	5,268	11,533	5,966	5,567
普通	26,311	12,660	13,651	16,938	8,098	8,840	5,482	2,664	2,818	5,674	2,737	2,937
農業	2,540	1,235	1,305	2,540	1,235	1,305	853	427	426	811	398	413
工業	5,648	5,016	632	5,115	4,588	527	1,543	1,407	136	1,710	1,506	204
商業	4,230	1,697	2,533	3,756	1,415	2,341	1,184	472	712	1,261	472	789
水産	415	342	73	371	302	69	113	91	22	131	103	28
家庭	261	22	239	45	6	39	20	-	20	9	1	8
看護	380	48	332	-	-	-	-	-	-	-	-	-
その他	2,443	916	1,527	2,366	916	1,450	787	320	467	778	276	502
総合	3,419	1,355	2,064	3,419	1,355	2,064	1,065	398	667	1,159	473	686

区分	公立						私立					
	本科定時制						本科全日制					
	3学年			4学年			計			1学年		
	計	男	女	計	男	女	計	男	女	計	男	女
令和2年度	227	122	105	68	39	29	10,151	4,851	5,300	3,456	1,660	1,796
令和3年度	221	128	93	73	44	29	10,186	4,925	5,261	3,500	1,752	1,748
普通	208	115	93	60	32	28	8,718	4,214	4,504	2,999	1,494	1,505
農業	-	-	-	-	-	-	-	-	-	-	-	-
工業	13	13	-	13	12	1	489	386	103	163	133	30
商業	-	-	-	-	-	-	474	282	192	179	115	64
水産	-	-	-	-	-	-	-	-	-	-	-	-
家庭	-	-	-	-	-	-	216	16	200	68	3	65
看護	-	-	-	-	-	-	212	27	185	62	7	55
その他	-	-	-	-	-	-	77	-	77	29	-	29
総合	-	-	-	-	-	-	-	-	-	-	-	-

立														
3 学年			専攻科			本科定時制								
						計			1 学年			2 学年		
計	男	女	計	男	女	計	男	女	計	男	女	計	男	女
12,439	6,393	6,046	48	45	3	767	413	354	223	109	114	249	143	106
11,970	6,170	5,800	44	40	4	699	390	309	209	117	92	196	101	95
5,782	2,697	3,085	-	-	-	655	348	307	200	108	92	187	93	94
876	410	466	-	-	-	-	-	-	-	-	-	-	-	-
1,862	1,675	187	-	-	-	44	42	2	9	9	-	9	8	1
1,311	471	840	-	-	-	-	-	-	-	-	-	-	-	-
127	108	19	44	40	4	-	-	-	-	-	-	-	-	-
16	5	11	-	-	-	-	-	-	-	-	-	-	-	-
-	-	-	-	-	-	-	-	-	-	-	-	-	-	-
801	320	481	-	-	-	-	-	-	-	-	-	-	-	-
1,195	484	711	-	-	-	-	-	-	-	-	-	-	-	-

立								
本科全日制						専攻科		
2 学年			3 学年					
計	男	女	計	男	女	計	男	女
3,436	1,594	1,842	3,259	1,597	1,662	168	19	149
3,340	1,615	1,725	3,346	1,558	1,788	168	21	147
2,868	1,386	1,482	2,851	1,334	1,517	-	-	-
-	-	-	-	-	-	-	-	-
172	139	33	154	114	40	-	-	-
131	76	55	164	91	73	-	-	-
-	-	-	-	-	-	-	-	-
75	6	69	73	7	66	-	-	-
71	8	63	79	12	67	168	21	147
23	-	23	25	-	25	-	-	-
-	-	-	-	-	-	-	-	-

第36表 入学状況（本科）

区分	入学定員(A)	入学志願者			入学者(B)			A-B	入学者のうち(再掲)				
		計	男	女	計	男	女		他県所在の中学校卒業者			過年度	
									計	男	女		
計	計	16,675	22,362	11,503	10,859	14,707	7,621	7,086	1,968	298	227	71	9
	全日制	16,195	22,120	11,359	10,761	14,502	7,505	6,997	1,693	296	225	71	3
	定時制	480	242	144	98	205	116	89	275	2	2	-	6
公立	計	13,150	12,490	6,569	5,921	11,213	5,871	5,342	1,937	99	59	40	9
	全日制	12,670	12,248	6,425	5,823	11,008	5,755	5,253	1,662	97	57	40	3
	定時制	480	242	144	98	205	116	89	275	2	2	-	6
私立	計	3,525	9,872	4,934	4,938	3,494	1,750	1,744	31	199	168	31	-
	全日制	3,525	9,872	4,934	4,938	3,494	1,750	1,744	31	199	168	31	-
	定時制	-	-	-	-	-	-	-	-	-	-	-	-

第37表 学科別入学状況（本科）

区分	全 日 制												
	入学志願者			入 学 者			入学者のうち(再掲)						
	計	男	女	計	男	女	他県所在の中学校卒業者			過年度中学校卒業者			
計							男	女	計	男	女		
令和2年度	23,671	12,025	11,646	15,221	7,767	7,454	234	177	57	4	-	4	
令和3年度	22,120	11,359	10,761	14,502	7,505	6,997	296	225	71	3	2	1	
公立	計	12,248	6,425	5,823	11,008	5,755	5,253	97	57	40	3	2	1
	普通	6,203	3,012	3,191	5,455	2,647	2,808	30	15	15	2	2	-
	農業	912	464	448	851	425	426	6	2	4	-	-	-
	工業	1,685	1,535	150	1,542	1,406	136	7	6	1	-	-	-
	商業	1,299	526	773	1,178	471	707	5	2	3	1	-	1
	水産	119	94	25	112	90	22	1	1	-	-	-	-
	家庭	22	1	21	20	-	20	2	-	2	-	-	-
	看護	-	-	-	-	-	-	-	-	-	-	-	-
	情報	-	-	-	-	-	-	-	-	-	-	-	-
	福祉	-	-	-	-	-	-	-	-	-	-	-	-
その他	872	360	512	786	319	467	7	4	3	-	-	-	
総合	1,136	433	703	1,064	397	667	39	27	12	-	-	-	
私立	計	9,872	4,934	4,938	3,494	1,750	1,744	199	168	31	-	-	-
	普通	8,973	4,421	4,552	2,995	1,492	1,503	183	154	29	-	-	-
	農業	-	-	-	-	-	-	-	-	-	-	-	-
	工業	356	276	80	163	133	30	12	12	-	-	-	-
	商業	345	219	126	179	115	64	3	2	1	-	-	-
	水産	-	-	-	-	-	-	-	-	-	-	-	-
	家庭	92	10	82	68	3	65	-	-	-	-	-	-
	看護	67	8	59	60	7	53	-	-	-	-	-	-
	情報	-	-	-	-	-	-	-	-	-	-	-	-
	福祉	-	-	-	-	-	-	-	-	-	-	-	-
その他	39	-	39	29	-	29	1	-	1	-	-	-	
総合	-	-	-	-	-	-	-	-	-	-	-	-	

中学校卒業生	
男	女
8	1
2	1
6	-
8	1
2	1
6	-
-	-
-	-
-	-

定 時 制											
入学志願者			入 学 者			入学者のうち（再掲）					
						他県所在の中学校卒業生			過年度中学校卒業生		
計	男	女	計	男	女	計	男	女	計	男	女
261	130	131	222	109	113	2	-	2	13	10	3
242	144	98	205	116	89	2	2	-	6	6	-
242	144	98	205	116	89	2	2	-	6	6	-
231	133	98	197	108	89	2	2	-	6	6	-
-	-	-	-	-	-	-	-	-	-	-	-
11	11	-	8	8	-	-	-	-	-	-	-
-	-	-	-	-	-	-	-	-	-	-	-
-	-	-	-	-	-	-	-	-	-	-	-
-	-	-	-	-	-	-	-	-	-	-	-
-	-	-	-	-	-	-	-	-	-	-	-
-	-	-	-	-	-	-	-	-	-	-	-
-	-	-	-	-	-	-	-	-	-	-	-
-	-	-	-	-	-	-	-	-	-	-	-
-	-	-	-	-	-	-	-	-	-	-	-
-	-	-	-	-	-	-	-	-	-	-	-
-	-	-	-	-	-	-	-	-	-	-	-
-	-	-	-	-	-	-	-	-	-	-	-
-	-	-	-	-	-	-	-	-	-	-	-
-	-	-	-	-	-	-	-	-	-	-	-
-	-	-	-	-	-	-	-	-	-	-	-
-	-	-	-	-	-	-	-	-	-	-	-
-	-	-	-	-	-	-	-	-	-	-	-

第38表 学校所在地市町村別学校数、生徒数（公立・私立）

区分	学校数	学級数	生									
			計			本科全日制						
			計	男	女	計			1学年		2学年	
						計	男	女	男	女	男	女
令和2年度	110	1,072	47,571	24,104	23,467	46,588	23,627	22,961	7,787	7,471	7,850	7,782
令和3年度	108	1,038	45,647	23,291	22,356	44,736	22,840	21,896	7,531	7,016	7,581	7,292
公立	90	1,038	35,293	18,345	16,948	34,550	17,915	16,635	5,779	5,268	5,966	5,567
私立	18	-	10,354	4,946	5,408	10,186	4,925	5,261	1,752	1,748	1,615	1,725
福島市	15	166	8,776	4,301	4,475	8,639	4,235	4,404	1,415	1,449	1,397	1,420
会津若松市	9	83	4,189	2,017	2,172	4,061	1,988	2,073	687	661	657	710
郡山市	14	156	10,161	4,954	5,207	9,811	4,794	5,017	1,678	1,599	1,538	1,674
いわき市	19	197	7,765	3,969	3,796	7,580	3,844	3,736	1,253	1,193	1,307	1,269
白河市	4	52	1,866	1,052	814	1,798	1,008	790	303	290	345	246
須賀川市	4	58	2,007	1,015	992	2,007	1,015	992	311	322	343	327
喜多方市	3	35	1,070	574	496	1,070	574	496	186	152	190	168
相馬市	2	24	912	401	511	912	401	511	139	169	123	174
二本松市	3	28	907	550	357	907	550	357	167	108	177	110
田村市	1	9	298	165	133	298	165	133	61	39	47	49
南相馬市	3	38	1,162	658	504	1,162	658	504	229	153	209	180
伊達市	3	25	1,081	710	371	1,038	683	355	207	85	243	129
本宮市	1	11	385	155	230	385	155	230	29	71	57	81
川俣町	1	4	70	41	29	70	41	29	7	7	10	8
鏡石町	1	18	623	349	274	623	349	274	123	96	114	89
只見町	1	4	88	51	37	88	51	37	19	15	18	6
南会津町	2	12	219	120	99	219	120	99	33	32	49	34
西会津町	1	3	38	18	20	38	18	20	7	9	1	5
猪苗代町	1	4	78	49	29	78	49	29	10	8	17	5
会津坂下町	2	15	346	200	146	346	200	146	59	41	65	44
金山町	1	3	70	39	31	70	39	31	13	8	12	11
会津美里町	1	6	223	99	124	223	99	124	34	45	42	34
矢吹町	1	17	577	198	379	577	198	379	68	133	79	119
棚倉町	1	12	349	179	170	349	179	170	69	58	50	51
塙町	1	6	89	79	10	89	79	10	15	1	29	5
鮫川村	1	1	14	7	7	14	7	7	-	-	-	-
石川町	2	6	1,030	625	405	1,030	625	405	199	116	220	154
三春町	1	16	530	324	206	530	324	206	91	59	115	66
小野町	1	8	181	102	79	181	102	79	26	14	33	32
広野町	1	15	415	218	197	415	218	197	67	56	75	77
富岡町	1	-	-	-	-	-	-	-	-	-	-	-
大熊町	1	-	-	-	-	-	-	-	-	-	-	-
双葉町	1	-	-	-	-	-	-	-	-	-	-	-
浪江町	2	-	-	-	-	-	-	-	-	-	-	-
新地町	1	6	128	72	56	128	72	56	26	27	19	15
飯館村	1	-	-	-	-	-	-	-	-	-	-	-

注 学級数は、教科外活動としてのホームルーム活動を行うために編制されている学級の数で、公立の本科のみ計上し

徒		数												専攻科		
3 学年		本 科 定 時 制												専攻科		
男	女	計			1 学年		2 学年		3 学年		4 学年		計	男	女	
7,990	7,708	767	413	354	109	114	143	106	122	105	39	29	216	64	152	
7,728	7,588	699	390	309	117	92	101	95	128	93	44	29	212	61	151	
6,170	5,800	699	390	309	117	92	101	95	128	93	44	29	44	40	4	
1,558	1,788	-	-	-	-	-	-	-	-	-	-	-	168	21	147	
1,423	1,535	75	62	13	15	2	13	4	15	2	19	5	62	4	58	
644	702	22	12	10	5	3	4	4	-	2	3	1	106	17	89	
1,578	1,744	350	160	190	53	60	39	63	65	61	3	6	-	-	-	
1,284	1,274	141	85	56	31	21	27	19	24	14	3	2	44	40	4	
360	254	68	44	24	8	5	13	3	17	8	6	8	-	-	-	
361	343	-	-	-	-	-	-	-	-	-	-	-	-	-	-	
198	176	-	-	-	-	-	-	-	-	-	-	-	-	-	-	
139	168	-	-	-	-	-	-	-	-	-	-	-	-	-	-	
206	139	-	-	-	-	-	-	-	-	-	-	-	-	-	-	
57	45	-	-	-	-	-	-	-	-	-	-	-	-	-	-	
220	171	-	-	-	-	-	-	-	-	-	-	-	-	-	-	
233	141	43	27	16	5	1	5	2	7	6	10	7	-	-	-	
69	78	-	-	-	-	-	-	-	-	-	-	-	-	-	-	
24	14	-	-	-	-	-	-	-	-	-	-	-	-	-	-	
112	89	-	-	-	-	-	-	-	-	-	-	-	-	-	-	
14	16	-	-	-	-	-	-	-	-	-	-	-	-	-	-	
38	33	-	-	-	-	-	-	-	-	-	-	-	-	-	-	
10	6	-	-	-	-	-	-	-	-	-	-	-	-	-	-	
22	16	-	-	-	-	-	-	-	-	-	-	-	-	-	-	
76	61	-	-	-	-	-	-	-	-	-	-	-	-	-	-	
14	12	-	-	-	-	-	-	-	-	-	-	-	-	-	-	
23	45	-	-	-	-	-	-	-	-	-	-	-	-	-	-	
51	127	-	-	-	-	-	-	-	-	-	-	-	-	-	-	
60	61	-	-	-	-	-	-	-	-	-	-	-	-	-	-	
35	4	-	-	-	-	-	-	-	-	-	-	-	-	-	-	
7	7	-	-	-	-	-	-	-	-	-	-	-	-	-	-	
206	135	-	-	-	-	-	-	-	-	-	-	-	-	-	-	
118	81	-	-	-	-	-	-	-	-	-	-	-	-	-	-	
43	33	-	-	-	-	-	-	-	-	-	-	-	-	-	-	
76	64	-	-	-	-	-	-	-	-	-	-	-	-	-	-	
-	-	-	-	-	-	-	-	-	-	-	-	-	-	-	-	
-	-	-	-	-	-	-	-	-	-	-	-	-	-	-	-	
-	-	-	-	-	-	-	-	-	-	-	-	-	-	-	-	
27	14	-	-	-	-	-	-	-	-	-	-	-	-	-	-	
-	-	-	-	-	-	-	-	-	-	-	-	-	-	-	-	

ている。

第39表 教員数

区分	計						校長				副校長				教頭				主幹教諭				指導		
	本務者			兼務者			本務者		兼務者		本務者		兼務者		本務者		兼務者		本務者		兼務者		本務者		
	計	男	女	計	男	女	男	女	男	女	男	女	男	女	男	女	男	女	男	女	男	女	男	女	男
令和2年度	3,986	2,635	1,351	753	434	319	92	5	4	-	7	1	2	-	137	8	1	1	1	-	1	-	1	-	
令和3年度	3,938	2,607	1,331	733	412	321	90	4	5	-	9	1	1	-	134	10	-	-	2	-	-	-	1	-	
公立	計	3,197	2,105	1,092	336	186	150	75	4	3	-	5	-	-	-	114	5	-	-	-	-	-	-	-	-
	全日制	3,084	2,025	1,059	313	175	138	73	4	-	-	3	-	-	-	107	5	-	-	-	-	-	-	-	-
	定時制	113	80	33	23	11	12	2	-	3	-	2	-	-	-	7	-	-	-	-	-	-	-	-	-
私立	計	741	502	239	397	226	171	15	-	2	-	4	1	1	-	20	5	-	-	2	-	-	-	1	-
	全日制	741	502	239	397	226	171	15	-	2	-	4	1	1	-	20	5	-	-	2	-	-	-	1	-
	定時制	-	-	-	-	-	-	-	-	-	-	-	-	-	-	-	-	-	-	-	-	-	-	-	-

第40表 職員数（本務者）

区分	計						事務職員		学事 校務 図書館員	技術 職員	実習 助手	養護 職員	用務 員	警備 その他	左記「主事・ 主事補等」 のうち 学校図書館 事務に従事 する者(再掲)	学校 医	学校 歯科 医	学校 薬剤 師							
	主事・ 主事補等		その他		男	女																			
	計	男	女	男			女	男	女	男	女	男	女	男	女	男	女	男	女						
令和2年度	805	536	269	162	115	44	37	-	5	17	5	233	91	-	1	46	-	34	15	9	42	108	104	101	
令和3年度	790	524	266	157	114	42	40	-	5	16	4	232	86	-	1	42	-	35	16	8	42	107	102	99	
公立	計	646	438	208	157	114	-	-	-	-	8	1	226	84	-	-	30	-	17	9	8	42	84	84	84
	全日制	630	427	203	152	111	-	-	-	-	8	-	223	83	-	-	27	-	17	9	8	41	84	84	84
	定時制	16	11	5	5	3	-	-	-	-	-	1	3	1	-	-	3	-	-	-	-	1	-	-	-
私立	計	144	86	58	-	-	42	40	-	5	8	3	6	2	-	1	12	-	18	7	-	-	23	18	15
	全日制	144	86	58	-	-	42	40	-	5	8	3	6	2	-	1	12	-	18	7	-	-	23	18	15
	定時制	-	-	-	-	-	-	-	-	-	-	-	-	-	-	-	-	-	-	-	-	-	-	-	-

教諭	教諭				助教諭				養護教諭				養護助教諭				栄養教諭				講師				
	兼務者		本務者		兼務者		本務者		兼務者		本務者		兼務者		本務者		兼務者		本務者		兼務者				
	男	女	男	女	男	女	男	女	男	女	男	女	男	女	男	女	男	女	男	女	男	女	男	女	
-	-	2,139	1,057	34	32	7	16	5	-	1	123	-	17	-	-	-	1	-	-	-	1	250	141	387	267
-	-	2,153	1,067	45	36	8	15	5	-	1	119	-	20	-	-	-	1	-	-	-	1	209	115	356	263
-	-	1,763	899	26	22	-	-	-	-	1	102	-	18	-	-	-	1	-	-	-	1	147	82	157	108
-	-	1,698	876	26	22	-	-	-	-	1	95	-	16	-	-	-	1	-	-	-	1	143	79	149	98
-	-	65	23	-	-	-	-	-	-	-	7	-	2	-	-	-	-	-	-	-	-	4	3	8	10
-	-	390	168	19	14	8	15	5	-	-	17	-	2	-	-	-	-	-	-	-	-	62	33	199	155
-	-	390	168	19	14	8	15	5	-	-	17	-	2	-	-	-	-	-	-	-	-	62	33	199	155
-	-	-	-	-	-	-	-	-	-	-	-	-	-	-	-	-	-	-	-	-	-	-	-	-	-

－特別支援学校－

(7) 特別支援学校

第41表 学校数、学級数及び教職員数

区 分	学 校 数			学 級 数						
	計	本 校	分 校	計	幼稚部	小学部	中学部	高等部		
								本 科	専攻科	
令和2年度	25	17	8	696	7	299	163	224	3	
令和3年度	25	17	8	698	7	298	163	227	3	
国 立	1	1	-	9	-	3	3	3	-	
公 立	24	16	8	689	7	295	160	224	3	

第42表 在学者数

区 分	合 計			幼 稚 部			中 学 部		
	計	男	女	計	男	女	計		
							計	男	女
令和2年度	2,339	1,537	802	18	10	8	808	570	238
令和3年度	2,366	1,569	797	19	9	10	836	577	259
国 立	54	37	17	-	-	-	16	11	5
公 立	2,312	1,532	780	19	9	10	820	566	254

区 分	中 学 部								
	計			1 学 年		2 学 年		3 学 年	
	計	男	女	男	女	男	女	男	女
令和2年度	525	320	205	111	63	104	80	105	62
令和3年度	537	334	203	120	53	113	69	101	81
国 立	18	11	7	5	1	4	2	2	4
公 立	519	323	196	115	52	109	67	99	77

第43表 高等部の学科別在学者数

区 分	計			本 科			専 攻 科		
	計	男	女	計	男	女	計	男	女
計	974	649	325	965	643	322	9	6	3
普通科	947	634	313	947	634	313	-	-	-
視覚障害の学科	13	9	4	4	3	1	9	6	3
理療科	9	6	3	-	-	-	9	6	3
保健理療科	4	3	1	4	3	1	-	-	-
聴覚障害の学科	14	6	8	14	6	8	-	-	-
家政科	8	1	7	8	1	7	-	-	-
材料技術科	6	5	1	6	5	1	-	-	-

第44表 障害種別学校数、在学者数

区 分	学校数	在学者数				
		計	幼稚部	小学部	中学部	高等部
計	25	2,366	19	836	537	974
視 覚 障 害	1	21	-	2	4	15
聴 覚 障 害	4	84	19	24	17	24
知 的 障 害	14	1,185	-	306	238	641
肢 体 不 自 由	2	33	-	8	18	7
病 弱 ・ 身 体 虚 弱	4	59	-	16	26	17
そ の 他	-	984	-	480	234	270

注 その他とは、複数の障害種別の組み合わせである。

学校数は学則に規定された障害種別によりのみ計上している。

教 員 数						職 員 数 (本務者)				
計		本務者		兼務者		計	男	女		
本務者	兼務者	男	女	男	女				男	女
1,619	85	541	1,078	31	54	186	76	110		
1,615	62	529	1,086	20	42	181	70	111		
30	3	13	17	1	2	1	1	-		
1,585	59	516	1,069	19	40	180	69	111		

小 学 部													
1 学年		2 学年		3 学年		4 学年		5 学年		6 学年			
男	女	男	女	男	女	男	女	男	女	男	女	男	女
103	29	95	49	101	43	87	41	95	43	89	33		
95	49	107	30	96	50	98	42	88	44	93	44		
2	1	2	-	3	-	1	2	2	1	1	1		
93	48	105	30	93	50	97	40	86	43	92	43		

高 等 部											
計			本 科						専攻科		
			1 学年		2 学年		3 学年				
計	男	女	男	女	男	女	男	女	男	女	計
988	637	351	228	110	211	103	194	135	4	3	
974	649	325	213	113	221	110	209	99	6	3	
20	15	5	4	4	6	1	5	-	-	-	
954	634	320	209	109	215	109	204	99	6	3	

第 4 5 表 担当障害種別教員数 (本務者)

区 分	教諭	助教諭	講師
計	1,277	-	232
視 覚 障 害	36	-	2
聴 覚 障 害	78	-	11
知 的 障 害	881	-	178
肢 体 不 自 由	192	-	29
病 弱 ・ 身 体 虚 弱	90	-	12

－専修学校－

(8) 専修学校

第46表 設置者別学校数及び学科数

区分	学校数	学科数 (生徒のいる学科)			
		計	高等課程	専門課程	一般課程
令和2年度	53	168	25	137	6
令和3年度	53	146	23	120	3
公立	5	12	-	12	-
私立	48	134	23	108	3
計	48	134	23	108	3
学校法人立	3	7	1	5	1
進学校法人立	18	96	14	82	-
財団法人立	6	7	-	7	-
社団法人立	7	8	5	3	-
その他の法人立	3	3	-	3	-
個人立	11	13	3	8	2

第47表 設置者別、課程別生徒数

区分	計			高等課程			専門課程			一般課程		
	計	男	女	計	男	女	計	男	女	計	男	女
令和2年度	5,926	2,440	3,486	785	350	435	5,088	2,053	3,035	53	37	16
令和3年度	5,917	2,438	3,479	855	376	479	5,014	2,030	2,984	48	32	16
公立	510	121	389	-	-	-	510	121	389	-	-	-
私立	5,407	2,317	3,090	855	376	479	4,504	1,909	2,595	48	32	16
計	5,407	2,317	3,090	855	376	479	4,504	1,909	2,595	48	32	16
学校法人立	186	47	139	28	-	28	117	22	95	41	25	16
進学校法人立	3,642	2,010	1,632	615	341	274	3,027	1,669	1,358	-	-	-
財団法人立	813	71	742	-	-	-	813	71	742	-	-	-
社団法人立	526	118	408	197	33	164	329	85	244	-	-	-
その他の法人立	162	38	124	-	-	-	162	38	124	-	-	-
個人立	78	33	45	15	2	13	56	24	32	7	7	-

第48表 教員数及び職員数

区分	計					職員数 (本務者のみ)	公立 教員数			
	教員数				計		高等課程	専門課程	一般課程	
	計	高等課程	専門課程	一般課程						
令和2年度	2,187	334	1,818	35	181	338	-	338	-	
令和3年度	2,134	316	1,784	34	190	314	-	314	-	
本務者	計	552	67	478	7	190	92	-	92	-
	男	206	32	169	5	71	24	-	24	-
	女	346	35	309	2	119	68	-	68	-
兼務者	計	1,582	249	1,306	27	-	222	-	222	-
	男	931	133	775	23	-	142	-	142	-
	女	651	116	531	4	-	80	-	80	-

職員数 (本務者のみ)	私立				職員数 (本務者のみ)
	計	高等課程	専門課程	一般課程	
15	1,849	334	1,480	35	166
20	1,820	316	1,470	34	170
20	460	67	386	7	170
13	182	32	145	5	58
7	278	35	241	2	112
-	1,360	249	1,084	27	-
-	789	133	633	23	-
-	571	116	451	4	-

第49表 学科別生徒数

区 分	学科別 学校数 (延)	学科数	生徒数			入 学		
			計	男	女	計		
令和2年度	103	168	5,926	2,440	3,486	4,747		
令和3年度	94	146	5,917	2,438	3,479	4,635		
公 立	9	12	510	121	389	280		
私 立	85	134	5,407	2,317	3,090	4,355		
公 立	計	2	5	109	76	33	60	
	農 業 関 係	農 業	1	4	92	68	24	50
		園 芸	-	-	-	-	-	-
		そ の 他	1	1	17	8	9	10
	医 療 関 係	計	7	7	401	45	356	220
		看 護	4	4	335	34	301	160
		歯 科 衛 生	1	1	8	-	8	20
		歯 科 技 工	-	-	-	-	-	-
		臨 床 検 査	1	1	38	11	27	20
		そ の 他	1	1	20	-	20	20
私 立	計	7	21	567	538	29	330	
	工 業 関 係	土 木 ・ 建 築	1	2	39	28	11	25
		電 気 ・ 電 子	1	2	10	10	-	10
		自 動 車 整 備 機 械	3	8	234	232	2	185
		情 報 処 理	1	7	253	239	14	100
		そ の 他	1	2	31	29	2	10
		計	22	25	2,419	676	1,743	1,110
	医 療 関 係	看 護	10	10	1,176	150	1,026	425
		准 看 護	4	4	171	29	142	150
		歯 科 衛 生	2	2	282	2	280	120
		歯 科 技 工	1	1	15	11	4	25
		鍼 ・ 灸 ・ あんま	1	1	88	52	36	30
		柔 道 整 復	2	2	230	171	59	80
		理 学 ・ 作 業 療 法	1	2	281	160	121	160
そ の 他		1	3	176	101	75	120	
衛 生 関 係	計	13	20	583	203	380	685	
	調 理	2	3	125	83	42	190	
	理 容	3	5	18	7	11	120	
	美 容	6	9	357	92	265	295	
	製 菓 ・ 製 パ ン	2	3	83	21	62	80	
教 育 ・ 社 会 福 祉 関 係	計	8	8	242	81	161	260	
	保 育 士 養 成	2	2	99	18	81	70	
	介 護 福 祉	6	6	143	63	80	190	
	そ の 他	-	-	-	-	-	-	
私 立	計	10	18	605	375	230	480	
	商 業 実 関 係	商 業	6	7	290	215	75	175
		経 理 ・ 簿 記	-	-	-	-	-	-
		経 営	-	-	-	-	-	-
		旅 行 行 業	1	4	46	18	28	35
		情 報	-	-	-	-	-	20
		ビ ジ ネ ス	2	3	97	8	89	90
	そ の 他	1	4	172	134	38	160	
	計	6	11	104	9	95	350	
	服 飾 ・ 家 政 関 係	家 政	1	1	11	-	11	45
和 洋 裁		5	10	93	9	84	305	
編 物 ・ 手 芸		-	-	-	-	-	-	
私 立	計	19	31	887	435	452	1,140	
	文 化 ・ 教 養 関 係	音 楽	3	3	10	4	6	55
		美 術	-	-	-	-	-	-
		デ ザ イン	2	8	165	69	96	95
		演 劇 ・ 映 画	1	1	20	4	16	15
		写 真	-	-	-	-	-	-
		受 験 ・ 補 習	3	3	48	32	16	420
		動 物	1	1	31	9	22	20
		法 律 行 政	1	2	113	82	31	110
		ス ポ ー ツ	2	2	33	30	3	75
そ の 他		6	11	467	205	262	350	

注 春期とは令和3年4月1日から令和3年5月1日までをいう。
学科別学校数(延)及び学科数について、生徒のいない学校及び学科は含まない。

入 学 状 況					卒業生数（令和2年度間）		
定 員 計のうち 春期(再掲)	春期の 入学 志願者数	春期の入学者数（5月1日 までに退学した者を除く）			計	男	女
		計	男	女			
4,146	3,156	2,463	1,063	1,400	2,339	993	1,346
4,260	3,111	2,438	1,062	1,376	2,284	1,001	1,283
280	337	178	49	129	214	51	163
3,980	2,774	2,260	1,013	1,247	2,070	950	1,120
60	55	51	37	14	51	35	16
50	44	40	30	10	38	29	9
-	-	-	-	-	-	-	-
10	11	11	7	4	13	6	7
220	282	127	12	115	163	16	147
160	213	107	12	95	124	12	112
20	-	-	-	-	6	-	6
-	-	-	-	-	-	-	-
20	-	-	-	-	18	4	14
20	69	20	-	20	15	-	15
330	253	224	211	13	197	182	15
25	20	20	12	8	20	13	7
10	2	2	2	-	4	4	-
185	126	103	102	1	99	95	4
-	-	-	-	-	-	-	-
100	91	85	82	3	66	62	4
10	14	14	13	1	8	8	-
1,110	1,215	858	267	591	750	194	556
425	678	390	67	323	406	57	349
150	127	107	22	85	69	14	55
120	99	85	-	85	67	1	66
25	9	9	7	2	8	5	3
30	41	34	22	12	9	5	4
80	85	71	58	13	42	26	16
160	101	93	52	41	72	43	29
120	75	69	39	30	77	43	34
555	302	300	108	192	244	105	139
190	74	73	49	24	68	55	13
60	5	5	3	2	10	4	6
225	183	182	47	135	126	35	91
80	40	40	9	31	40	11	29
260	115	112	28	84	106	45	61
70	51	51	5	46	32	6	26
190	64	61	23	38	74	39	35
-	-	-	-	-	-	-	-
480	333	314	192	122	290	172	118
175	136	118	88	30	100	71	29
-	-	-	-	-	-	-	-
-	-	-	-	-	-	-	-
35	28	27	12	15	18	2	16
20	-	-	-	-	-	-	-
90	57	57	6	51	43	3	40
160	112	112	86	26	129	96	33
185	43	37	1	36	39	4	35
25	3	3	-	3	4	-	4
160	40	34	1	33	35	4	31
-	-	-	-	-	-	-	-
1,060	513	415	206	209	444	248	196
55	6	5	1	4	13	5	8
-	-	-	-	-	-	-	-
95	67	65	24	41	70	32	38
15	10	9	1	8	6	1	5
-	-	-	-	-	-	-	-
380	48	48	32	16	50	36	14
20	17	17	5	12	18	5	13
110	62	62	49	13	77	50	27
75	25	24	22	2	14	12	2
310	278	185	72	113	196	107	89

－各種学校－

(9) 各種学校

第50表 設置者別学校数、生徒数、教職員数

区 分	学校数	課程数 (生徒の いる課程)	生 徒 数			計のうち 昼の課程 の生徒数 (再掲)	計のうち 高卒以上を 入学資格とす る課程の生徒 数 (再掲)
			計	男	女		
令和2年度	12	12	465	237	228	226	43
令和3年度	12	10	393	228	165	180	90
公 立	1	1	15	5	10	15	12
私 立	11	9	378	223	155	165	78
学校法人立	1	-	-	-	-	-	-
準学校法人立	2	3	64	45	19	64	64
財団法人立	1	1	-	-	-	-	-
社団法人立	1	1	85	13	72	85	-
その他の法人立	2	2	211	156	55	14	14
個人立	4	2	18	9	9	2	-

第51表 課程別生徒数

区 分	課程数	生 徒 数										
		計			修業年限1年未満の課程			修業年限1年以上の課程				
		計	男	女	計	男	女	計	男	女		
令和2年度	12	465	237	228	369	217	152	96	20	76		
令和3年度	10	393	228	165	316	214	102	77	14	63		
公 立	1	15	5	10	8	4	4	7	1	6		
私 立	9	378	223	155	308	210	98	70	13	57		
公 立	医療関係	計	1	15	5	10	8	4	4	7	1	6
	准看護	1	15	5	10	8	4	4	7	1	6	
私 立	医療関係	計	1	85	13	72	41	9	32	44	4	40
	准看護	1	85	13	72	41	9	32	44	4	40	
	家政関係	計	1	2	-	2	-	-	2	-	2	
	和洋裁 編物・手芸	1	2	-	2	-	-	2	-	2		
私 立	文化教養関係	計	1	14	-	14	6	-	6	8	-	8
	音楽	1	14	-	14	6	-	6	8	-	8	
	計	6	277	210	67	261	201	60	16	9	7	
	予備校	2	64	45	19	64	45	19	-	-	-	
	学習・補習	1	16	9	7	-	-	-	16	9	7	
自動車操縦	1	197	156	41	197	156	41	-	-	-		
外国人学校	2	-	-	-	-	-	-	-	-	-		

入学者数(4月1日～5月1日入学後5月1日までに退学した者を除く)	卒業生数(令和2年度間)	教員数		職員数
		本務者	兼務者	本務者
309	2,371	68	78	26
367	2,545	65	82	30
7	14	5	-	6
360	2,531	60	82	24
-	-	-	2	-
64	1	5	16	8
-	-	5	-	1
36	49	6	54	1
244	2,464	38	10	12
16	17	6	-	2

計のうち昼の課程の生徒数(再掲)			計のうち高等学校卒業以上を入学資格とする課程の生徒数(再掲)			入学者(4月1日～5月1日入学後5月1日まで退学した者を除く)			卒業生数(令和2年度間)			課程別学校数(延)
計	男	女	計	男	女	計	男	女	計	男	女	
226	66	160	43	4	39	309	164	145	2,371	1,547	824	11
180	63	117	90	49	41	367	258	109	2,545	1,607	938	9
15	5	10	12	4	8	7	3	4	14	1	13	1
165	58	107	78	45	33	360	255	105	2,531	1,606	925	8
15	5	10	12	4	8	7	3	4	14	1	13	1
15	5	10	12	4	8	7	3	4	14	1	13	1
85	13	72	-	-	-	36	9	27	49	6	43	1
85	13	72	-	-	-	36	9	27	49	6	43	1
2	-	2	-	-	-	-	-	-	-	-	-	1
2	-	2	-	-	-	-	-	-	-	-	-	1
-	-	-	-	-	-	-	-	-	-	-	-	-
14	-	14	14	-	14	6	-	6	6	-	6	1
14	-	14	14	-	14	6	-	6	6	-	6	1
64	45	19	64	45	19	318	246	72	2,476	1,600	876	5
64	45	19	64	45	19	64	45	19	-	-	-	2
-	-	-	-	-	-	16	9	7	17	10	7	1
-	-	-	-	-	-	238	192	46	2,458	1,589	869	1
-	-	-	-	-	-	-	-	-	1	1	-	1

2 学校通信教育調査

第52表 学校数及び教員数

区分	学協 校力 校校 数数	本務者															校内																		
		計		校長		副校長		教頭		主幹教諭		教諭		助教諭		養護教諭		養護助教諭		講師		計		教頭		主幹教諭		教諭		助教諭		養護教諭		養護助教諭	
		計	男	女	男	女	男	女	男	女	男	女	男	女	男	女	男	女	男	女	男	女	計	男	女	男	女	男	女	男	女	男	女	男	女
		公立	1	24	32	19	13	-	-	-	-	1	-	-	-	17	12	-	-	-	-	1	1	1	1	-	-	-	-	-	-	-	-	1	-
私立	3	-	53	37	16	1	-	2	-	2	-	-	-	29	14	-	-	-	1	-	-	3	1	11	2	9	-	-	-	-	-	1	-	-	

第53表 職員数(本務者)

区分	計		事務職員				実習助手		学事 学校 図務 書館員		技術職員		養護職員		用務員		警備その他	
			主事・主事補等		その他													
	計	男	女	男	女	男	女	男	女	男	女	女	男	女	男	女		
公立	4	1	3	1	3	-	-	-	-	-	-	-	-	-	-	-		
私立	9	6	3	-	-	5	3	-	-	-	-	-	1	-	-	-		

第54表 入学者数等

区分	入学者数等				単位修得者数(令和2年度間)	
	入学定員 (令和3年度)	令和3年度 入学者	令和2年度間 入学者	退学者数 (令和2年度間)	実数	延数
公立	400	133	130	4	387	2,979
私立	760	673	865	82	2,198	19,728

第55表 生徒数

区分	年齢別														
	計		15歳		16歳		17歳		18歳		19歳		20~24歳		
	計	男	女	男	女	男	女	男	女	男	女	男	女	男	女
公立	1,089	544	545	27	38	45	46	58	69	55	59	37	29	152	133
私立	2,160	1,294	866	329	204	403	268	435	282	70	65	29	27	24	13

第56表 状況別卒業生数

区分	計		A 大学等進学者 (就職含む)		B 専修学校 (専門課程) 進学者		C 専修学校 (一般課程) 等入学者		D 公共職業 能力開発 施設等入学者		E 就職者																
			自営業主等 a		常用労働者				臨時労働者 d																		
	計	男	女	計	男	女	計	男	女	計	男	女	計	男	女	計	男	女	計	男	女						
公立	112	43	69	9	2	7	12	6	6	-	-	-	-	-	16	9	7	-	-	-	-						
私立	724	439	285	144	85	59	214	137	77	22	14	8	18	13	5	3	3	-	98	63	35	1	1	-	16	6	10

注1 大学等進学率：卒業者のうち、大学等に進学した者（就職進学者を含む。）の占める比率。

注2 卒業者に占める就職者の割合：卒業者のうち、就職者（E）（ただし、有期雇用労働者（c）、臨時労働者（d）を除く）及び就職進学者（H）、有期

兼 務 者																																					
協 力 校										そ の 他																											
講 師		計		教 頭		主 幹 教 諭		教 諭		助 教 諭		養 護 教 諭		養 護 助 教 諭		講 師		計		校 長		教 頭		主 幹 教 諭		教 諭		助 教 諭		養 護 教 諭		養 護 助 教 諭		講 師			
男	女	計	男	女	男	女	男	女	男	女	男	女	男	女	男	女	男	女	計	男	女	男	女	男	女	男	女	男	女	男	女	男	女	男	女		
2	7	-	-	-	-	-	-	-	-	-	-	-	-	-	-	-	-	-	25	12	13	-	-	-	-	-	-	-	-	-	-	-	-	-	-	12	13

年 齢 別										計のうち 履修者 (再掲)	他校からの併修者		
25～29歳		30～39歳		40～49歳		50～59歳		60歳以上			定時制課程 からの併修者	通信制課程 からの併修者	
男	女	男	女	男	女	男	女	男	女	男	女	男	女
135	140	30	28	4	2	1	1	-	-	434	1	-	
2	1	1	1	1	2	-	1	-	2	2,142	-	-	

F 左記以外の者			G 不詳・死亡			再 掲						過年度卒業者のうち大学等 入学志願者	大学等 進学率 (%)	卒業者に 占める 就職者の 割合 (%)			
H A, B, C, Dのうち就職している者						I 左記E有期雇用労働者のうち雇用契約期間が一年以上、かつフルタイム勤務相当の者		合計のうち 大学等入学 志願者	就職者計の うち 県内就 職者								
計	男	女	計	男	女	計	A			B	C	D	男	女	男	女	
75	26	49	-	-	-	-	-	-	-	-	-	-	9	16	-	8.0	14.3
208	117	91	-	-	-	-	-	-	-	-	1	-	158	56	28	19.9	14.1

雇用労働者のうち雇用契約機関が一年以上、かつフルタイム勤務相当の者（I）の占める比率、 計算式：((E(a+b)+H+I))/卒業者総数

3 不就学学齡児童生徒調査

第57表 不就学学齡児童生徒数

区 分		合計			6～11歳計			6歳		7歳		8歳		9歳		10歳	
		計	男	女	計	男	女	男	女	男	女	男	女	男	女	男	女
計		7	5	2	1	-	1	-	1	-	-	-	-	-	-	-	-
就 学 免 除 者	小 計	-	-	-	-	-	-	-	-	-	-	-	-	-	-	-	-
	病弱・発育不完全	-	-	-	-	-	-	-	-	-	-	-	-	-	-	-	-
	児童自立支援施設又は 少年院にいるため	-	-	-	-	-	-	-	-	-	-	-	-	-	-	-	-
	重国籍のため	-	-	-	-	-	-	-	-	-	-	-	-	-	-	-	-
	その他	-	-	-	-	-	-	-	-	-	-	-	-	-	-	-	-
就 学 猶 予 者	小 計	7	5	2	1	-	1	-	1	-	-	-	-	-	-	-	-
	病弱・発育不完全	-	-	-	-	-	-	-	-	-	-	-	-	-	-	-	-
	児童自立支援施設又は 少年院にいるため	4	4	-	-	-	-	-	-	-	-	-	-	-	-	-	-
	重国籍のため	-	-	-	-	-	-	-	-	-	-	-	-	-	-	-	-
	その他	3	1	2	1	-	1	-	1	-	-	-	-	-	-	-	-
1年以上居所不明者数		5	4	1	4	4	-	-	-	1	-	1	-	-	-	2	-
学齡児童生徒死亡者数 (令和2年度間)		5	2	3	1	1	-	-	-	-	-	-	-	-	-	1	-

1 1 歳		1 2 ~ 1 4 歳計			1 2 歳		1 3 歳		1 4 歳	
男	女	計	男	女	男	女	男	女	男	女
-	-	6	5	1	1	1	2	-	2	-
-	-	-	-	-	-	-	-	-	-	-
-	-	-	-	-	-	-	-	-	-	-
-	-	-	-	-	-	-	-	-	-	-
-	-	-	-	-	-	-	-	-	-	-
-	-	6	5	1	1	1	2	-	2	-
-	-	-	-	-	-	-	-	-	-	-
-	-	4	4	-	-	-	2	-	2	-
-	-	-	-	-	-	-	-	-	-	-
-	-	2	1	1	1	1	-	-	-	-
-	-	1	-	1	-	-	-	-	-	1
-	-	4	1	3	-	1	-	2	1	-

4 学校施設調査

第58表 学校建物面積

(単位：㎡)

区 分	計	設置者所有				借用	設置者所有建物の構造別(再掲)		
		計	校舎	屋内運動場 (講堂を含む)	寄宿舍		木造	鉄筋 コンクリ ート造	鉄骨造・ その他
計	643,577	611,888	487,450	84,271	24,909	31,689	85,774	292,226	233,888
小学校	13,671	13,671	12,107	1,564	-	-	-	10,413	3,258
中学校	15,899	15,899	12,085	3,112	702	-	97	13,142	2,660
高等学校	218,529	216,870	144,002	55,129	17,739	1,659	5,784	162,775	48,311
特別支援学校	-	-	-	-	-	-	-	-	-
幼稚園	103,730	101,951	90,123	11,696	132	1,779	20,296	25,544	56,111
学校法人	99,123	97,727	86,778	10,817	132	1,396	17,814	24,556	55,357
その他法人	2,873	2,490	2,079	411	-	383	2,111	-	379
個人	1,734	1,734	1,266	468	-	-	371	988	375
幼保連携型 認定こども園	132,675	129,283	122,499	6,749	35	3,392	55,670	19,422	54,191
公立	38,164	37,547	35,361	2,186	-	617	16,144	8,277	13,126
学校法人	74,967	73,638	70,098	3,505	35	1,329	34,229	10,317	29,092
社会福祉法人立	19,544	18,098	17,040	1,058	-	1,446	5,297	828	11,973
その他法人	-	-	-	-	-	-	-	-	-
個人	-	-	-	-	-	-	-	-	-
専修学校	143,663	118,956	106,634	6,021	6,301	24,707	2,832	53,456	62,668
公立	22,841	22,841	16,916	3,376	2,549	-	-	16,581	6,260
私立	120,822	96,115	89,718	2,645	3,752	24,707	2,832	36,875	56,408
各種学校	15,410	15,258	-	-	-	152	1,095	7,474	6,689
公立	1,162	1,162	-	-	-	-	-	1,162	-
私立	14,248	14,096	-	-	-	152	1,095	6,312	6,689

注 幼保連携型認定こども園、専修学校及び各種学校以外の学校は私立分のみを計上している。(一時使用・教職員住宅は除く)
計を除く校舎、屋内運動場及び寄宿舍別内訳には各種学校を含まない。

第59表 学校土地面積

(単位：㎡)

区 分	計	設 置 者 所 有				借 用			
		計	園 庭 屋 外 運 動 場	実 験 実 習 地	建 物 敷 地 そ の 他	計	園 庭 屋 外 運 動 場	実 験 実 習 地	建 物 敷 地 そ の 他
計	2,613,587	2,050,450	635,065	344,761	1,029,991	563,137	177,872	1,183	365,638
小学校	45,864	39,753	18,916	-	20,837	6,111	-	-	6,111
中学校	42,506	35,641	5,960	-	29,681	6,865	-	-	6,865
高等学校	824,643	712,458	384,015	15,301	313,142	112,185	51,387	-	60,798
特別支援学校	-	-	-	-	-	-	-	-	-
幼稚園	429,144	255,724	88,772	9,399	157,553	173,420	70,589	1,080	101,751
学校法人	408,455	238,440	79,087	9,399	149,954	170,015	68,126	1,080	100,809
その他法人	15,879	12,474	7,331	-	5,143	3,405	2,463	-	942
個人	4,810	4,810	2,354	-	2,456	-	-	-	-
幼保連携型 認定こども園	457,381	312,826	110,478	4,945	197,403	144,555	37,217	-	107,338
公立	159,779	156,401	49,803	1,065	105,533	3,378	751	-	2,627
学校法人	229,468	131,736	47,631	3,880	80,225	97,732	27,532	-	70,200
社会福祉法人立	68,134	24,689	13,044	-	11,645	43,445	8,934	-	34,511
その他法人	-	-	-	-	-	-	-	-	-
個人	-	-	-	-	-	-	-	-	-
専修学校	754,972	653,415	26,924	315,116	311,375	101,557	18,679	103	82,775
公立	580,195	562,353	7,000	314,146	241,207	17,842	-	-	17,842
私立	174,777	91,062	19,924	970	70,168	83,715	18,679	103	64,933
各種学校	59,077	40,633	-	-	-	18,444	-	-	-
公立	500	-	-	-	-	500	-	-	-
私立	58,577	40,633	-	-	-	17,944	-	-	-

注 幼保連携型認定こども園、専修学校及び各種学校以外は私立分のみを計上している。

計を除く屋外運動場、実験実習地、建物敷地その他別内訳には各種学校を含まない。

5 卒業後の状況調査

(1) 中学校

第60表 状況別卒業生数

区 分	令和2年3月	令和3年3月			
		計	男	女	
卒業生総数 (A+B+C+D+E+F+G)	16,533	15,825	8,167	7,658	
A 高等学校等進学者 (就職して進学した者を含む)	16,236	15,510	7,979	7,531	
B 専修学校 (高等課程) 進学者 (就職して進学した者を含む)	158	185	98	87	
C 専修学校 (一般課程) 等入学者 (就職して入学した者を含む)	計	21	15	9	
	専修学校	11	9	7	
	各種学校	10	6	2	
D 公共職業能力開発施設等入学者	-	-	-	-	
E 就職者 (上記A・B・C・Dを除く)	計	20	18	18	
	自営業主等	4	7	7	
	無期雇用労働者	11	7	7	
	有期雇用労働者	1	2	2	
	4	2	2		
F 上記以外の者	97	97	63	34	
G 不詳・死亡	1	-	-	-	
再掲 H 上記Aのうち他県への進学者 就職している者	上記Aのうち他県への進学者	486	555	297	258
	計	8	3	3	-
	上記Aのうち	8	3	3	-
	上記Bのうち	-	-	-	-
	上記Cのうち	-	-	-	-
	上記Dのうち	-	-	-	-
有期雇用労働者のうち雇用期間が一年以上、かつフルタイム勤務相当の者 (再掲)	1	1	1	-	
掲 卒業生総数のうち特別支援学級卒業生	316	366	270	96	
卒業生総数のうち高等学校等入学志願者	15,815	15,020	7,755	7,265	
就職者 (E+H) のうち県内就職者	14	14	14	-	

第61表 卒業生総数のうち特別支援学級卒業生の進路状況

進路区分	公 立			私 立		
	計	男	女	計	男	女
計	366	270	96	-	-	-
高等学校等進学者	308	224	84	-	-	-
専修学校 (高等課程) 進学者	36	27	9	-	-	-
専修学校 (一般課程) 等入学者	1	1	-	-	-	-
公共職業能力開発施設等入学者	-	-	-	-	-	-
就職者	1	1	-	-	-	-
上記以外の者、不詳・死亡	20	17	3	-	-	-

第62表 就職先別産業別就職者数 (公立)

区 分	計	第1次産業	第2次産業	第3次産業	左記以外不詳
計	18	3	11	4	-
県内	14	3	10	1	-
県外	4	-	1	3	-
計のうち	男	3	11	4	-
	女	-	-	-	-

－中学校・卒業後の状況調査－

国 立			公 立			私 立		
計	男	女	計	男	女	計	男	女
136	60	76	15,442	8,017	7,425	247	90	157
135	60	75	15,129	7,830	7,299	246	89	157
1	-	1	184	98	86	-	-	-
-	-	-	15	9	6	-	-	-
-	-	-	9	7	2	-	-	-
-	-	-	6	2	4	-	-	-
-	-	-	-	-	-	-	-	-
-	-	-	18	18	-	-	-	-
-	-	-	7	7	-	-	-	-
-	-	-	7	7	-	-	-	-
-	-	-	2	2	-	-	-	-
-	-	-	2	2	-	-	-	-
-	-	-	96	62	34	1	1	-
-	-	-	-	-	-	-	-	-
7	5	2	535	283	252	13	9	4
-	-	-	3	3	-	-	-	-
-	-	-	3	3	-	-	-	-
-	-	-	-	-	-	-	-	-
-	-	-	-	-	-	-	-	-
-	-	-	-	-	-	-	-	-
-	-	-	1	1	-	-	-	-
-	-	-	366	270	96	-	-	-
132	59	73	14,647	7,608	7,039	241	88	153
-	-	-	14	14	-	-	-	-

第63表 市町村別状況別卒業生数（国立・公立・私立）

区 分	卒業生総数			A 高等学校等進学者			専修学校 B (高等課程) 進学者			専修学校 C (一般課程) 等入学者			公共職業 D 能力開発施設 等入学者			E 就職者								
	計	男	女	計	男	女	計	男	女	計	男	女	計	男	女	a 自営業主等								
																b 無期雇用労働者			c 有期雇用労働者			常用労働者		
計	男	女	計	男	女	計	男	女	計	男	女	計	男	女	計	男	女	計	男	女	計	男	女	
令和2年3月	16,533	8,488	8,045	16,236	8,311	7,925	158	92	66	21	7	14	-	-	-	4	4	-	11	9	2	1	-	1
令和3年3月	15,825	8,167	7,658	15,510	7,979	7,531	185	98	87	15	9	6	-	-	-	7	7	-	7	7	-	2	2	-
国 立	136	60	76	135	60	75	1	-	1	-	-	-	-	-	-	-	-	-	-	-	-	-	-	-
公 立	15,442	8,017	7,425	15,129	7,830	7,299	184	98	86	15	9	6	-	-	-	7	7	-	7	7	-	2	2	-
私 立	247	90	157	246	89	157	-	-	-	-	-	-	-	-	-	-	-	-	-	-	-	-	-	-
福島市	2,399	1,238	1,161	2,367	1,219	1,148	15	9	6	-	-	-	-	-	-	-	-	-	1	1	-	-	-	-
会津若松市	1,095	563	532	1,085	557	528	4	1	3	-	-	-	-	-	-	1	1	-	-	-	-	-	-	-
郡山市	2,827	1,509	1,318	2,731	1,453	1,278	68	37	31	10	6	4	-	-	-	-	-	-	2	2	-	1	1	-
いわき市	2,940	1,525	1,415	2,885	1,489	1,396	26	17	9	3	1	2	-	-	-	2	2	-	1	1	-	-	-	-
白河市	552	270	282	543	265	278	6	2	4	-	-	-	-	-	-	-	-	-	-	-	-	-	-	-
須賀川市	735	364	371	712	352	360	18	8	10	-	-	-	-	-	-	-	-	-	-	-	-	-	-	-
喜多方市	383	184	199	381	184	197	1	-	1	-	-	-	-	-	-	-	-	-	-	-	-	-	-	-
相馬市	319	168	151	316	165	151	-	-	-	-	-	-	-	-	-	3	3	-	-	-	-	-	-	-
二本松市	468	222	246	454	216	238	9	3	6	-	-	-	-	-	-	1	1	-	-	-	-	-	-	-
田村市	287	162	125	281	158	123	5	3	2	-	-	-	-	-	-	-	-	-	-	-	-	1	1	-
南相馬市	427	230	197	420	225	195	2	1	1	1	1	-	-	-	-	-	-	-	-	-	-	-	-	-
伊達市	440	225	215	434	220	214	-	-	-	-	-	-	-	-	-	-	-	-	-	-	-	-	-	-
本宮市	313	156	157	307	152	155	5	3	2	-	-	-	-	-	-	-	-	-	-	-	-	-	-	-
桑折町	93	48	45	92	47	45	-	-	-	-	-	-	-	-	-	-	-	-	-	-	-	-	-	-
国見町	71	36	35	71	36	35	-	-	-	-	-	-	-	-	-	-	-	-	-	-	-	-	-	-
川俣町	104	50	54	101	48	53	3	2	1	-	-	-	-	-	-	-	-	-	-	-	-	-	-	-
大玉村	89	46	43	84	43	41	4	2	2	-	-	-	-	-	-	-	-	-	-	-	-	-	-	-
鏡石町	124	60	64	122	59	63	-	-	-	-	-	-	-	-	-	-	-	-	-	-	-	-	-	-
天栄村	50	20	30	48	19	29	1	1	-	-	-	-	-	-	-	-	-	-	-	-	-	-	-	-
下郷町	41	21	20	40	21	19	-	-	-	-	-	-	-	-	-	-	-	-	-	-	-	-	-	-
檜枝岐村	5	4	1	5	4	1	-	-	-	-	-	-	-	-	-	-	-	-	-	-	-	-	-	-
只見町	27	12	15	27	12	15	-	-	-	-	-	-	-	-	-	-	-	-	-	-	-	-	-	-
南会津町	121	59	62	121	59	62	-	-	-	-	-	-	-	-	-	-	-	-	-	-	-	-	-	-
北塩原村	20	14	6	20	14	6	-	-	-	-	-	-	-	-	-	-	-	-	-	-	-	-	-	-
西会津町	23	12	11	23	12	11	-	-	-	-	-	-	-	-	-	-	-	-	-	-	-	-	-	-
磐梯町	19	13	6	18	12	6	-	-	-	-	-	-	-	-	-	-	-	-	1	1	-	-	-	-
猪苗代町	98	45	53	98	45	53	-	-	-	-	-	-	-	-	-	-	-	-	-	-	-	-	-	-
会津坂下町	142	84	58	142	84	58	-	-	-	-	-	-	-	-	-	-	-	-	-	-	-	-	-	-
湯川村	26	16	10	25	15	10	1	1	-	-	-	-	-	-	-	-	-	-	-	-	-	-	-	-
柳津町	19	11	8	19	11	8	-	-	-	-	-	-	-	-	-	-	-	-	-	-	-	-	-	-
三島町	5	2	3	5	2	3	-	-	-	-	-	-	-	-	-	-	-	-	-	-	-	-	-	-
金山町	4	3	1	4	3	1	-	-	-	-	-	-	-	-	-	-	-	-	-	-	-	-	-	-
昭和村	5	1	4	4	-	4	-	-	-	-	-	-	-	-	-	-	-	-	-	-	-	-	-	-
会津美里町	162	86	76	160	84	76	-	-	-	-	-	-	-	-	-	-	-	-	1	1	-	-	-	-
西郷村	165	76	89	161	75	86	2	-	2	-	-	-	-	-	-	-	-	-	-	-	-	-	-	-
泉崎村	56	30	26	55	30	25	1	-	1	-	-	-	-	-	-	-	-	-	-	-	-	-	-	-
中島村	52	27	25	52	27	25	-	-	-	-	-	-	-	-	-	-	-	-	-	-	-	-	-	-
矢吹町	157	82	75	152	78	74	2	2	-	-	-	-	-	-	-	-	-	-	-	-	-	-	-	-

d 臨時労働者			F 左記以外の者			G 不詳・死亡			再 掲							進学率 (%)			卒業者に占める就職者の割合 (%)			
									Aのうち他県への進学者	H A・B・C・Dのうち就職している者				左記Eの有期雇用労働者のうち雇用契約期間が一年以上、かつフルタイム勤務相当の者	総数のうち特別支援学級卒業者					総数のうち高等学校等入学志願者	就職者計のうち県内就職者	
計	男	女	計	男	女	計	男	女	計	Aのうち	Bのうち	Cのうち	Dのうち		卒業者	志願者	就職者	計	男	女		
4	2	2	97	62	35	1	1	-	486	8	8	-	-	-	1	316	15,815	14	98.2	97.9	98.5	0.1
2	2	-	97	63	34	-	-	-	555	3	3	-	-	-	1	366	15,020	14	98.0	97.7	98.3	0.1
-	-	-	-	-	-	-	-	-	7	-	-	-	-	-	-	-	132	-	99.3	100.0	98.7	-
2	2	-	96	62	34	-	-	-	535	3	3	-	-	-	1	366	14,647	14	98.0	97.7	98.3	0.1
-	-	-	1	1	-	-	-	-	13	-	-	-	-	-	-	-	241	-	99.6	98.9	100.0	-
2	2	-	14	7	7	-	-	-	52	-	-	-	-	-	-	66	2,275	1	98.7	98.5	98.9	-
-	-	-	5	4	1	-	-	-	41	-	-	-	-	-	-	11	1,044	1	99.1	98.9	99.2	0.1
-	-	-	15	10	5	-	-	-	99	-	-	-	-	-	-	61	2,618	2	96.6	96.3	97.0	0.1
-	-	-	23	15	8	-	-	-	160	3	3	-	-	-	-	64	2,821	3	98.1	97.6	98.7	0.2
-	-	-	3	3	-	-	-	-	9	-	-	-	-	-	-	12	529	-	98.4	98.1	98.6	-
-	-	-	5	4	1	-	-	-	24	-	-	-	-	-	-	12	687	-	96.9	96.7	97.0	-
-	-	-	1	-	1	-	-	-	19	-	-	-	-	-	-	6	371	-	99.5	100.0	99.0	-
-	-	-	-	-	-	-	-	-	15	-	-	-	-	-	-	8	303	3	99.1	98.2	100.0	0.9
-	-	-	4	2	2	-	-	-	13	-	-	-	-	-	-	12	439	1	97.0	97.3	96.7	0.2
-	-	-	-	-	-	-	-	-	8	-	-	-	-	-	1	12	268	1	97.9	97.5	98.4	0.3
-	-	-	4	3	1	-	-	-	13	-	-	-	-	-	-	12	414	-	98.4	97.8	99.0	-
-	-	-	6	5	1	-	-	-	15	-	-	-	-	-	-	20	422	-	98.6	97.8	99.5	-
-	-	-	1	1	-	-	-	-	5	-	-	-	-	-	-	10	298	-	98.1	97.4	98.7	-
-	-	-	1	1	-	-	-	-	3	-	-	-	-	-	-	1	87	-	98.9	97.9	100.0	-
-	-	-	-	-	-	-	-	-	4	-	-	-	-	-	-	2	68	-	100.0	100.0	100.0	-
-	-	-	-	-	-	-	-	-	2	-	-	-	-	-	-	3	97	-	97.1	96.0	98.1	-
-	-	-	1	1	-	-	-	-	1	-	-	-	-	-	-	3	83	-	94.4	93.5	95.3	-
-	-	-	2	1	1	-	-	-	-	-	-	-	-	-	-	3	121	-	98.4	98.3	98.4	-
-	-	-	1	-	1	-	-	-	1	-	-	-	-	-	-	-	45	-	96.0	95.0	96.7	-
-	-	-	1	-	1	-	-	-	-	-	-	-	-	-	-	1	40	-	97.6	100.0	95.0	-
-	-	-	-	-	-	-	-	-	-	-	-	-	-	-	-	-	5	-	100.0	100.0	100.0	-
-	-	-	-	-	-	-	-	-	1	-	-	-	-	-	-	-	27	-	100.0	100.0	100.0	-
-	-	-	-	-	-	-	-	-	1	-	-	-	-	-	-	3	115	-	100.0	100.0	100.0	-
-	-	-	-	-	-	-	-	-	1	-	-	-	-	-	-	1	20	-	100.0	100.0	100.0	-
-	-	-	-	-	-	-	-	-	2	-	-	-	-	-	-	2	20	-	100.0	100.0	100.0	-
-	-	-	-	-	-	-	-	-	-	-	-	-	-	-	-	-	18	1	94.7	92.3	100.0	5.3
-	-	-	-	-	-	-	-	-	3	-	-	-	-	-	-	2	94	-	100.0	100.0	100.0	-
-	-	-	-	-	-	-	-	-	3	-	-	-	-	-	-	-	142	-	100.0	100.0	100.0	-
-	-	-	-	-	-	-	-	-	-	-	-	-	-	-	-	1	25	-	96.2	93.8	100.0	-
-	-	-	-	-	-	-	-	-	-	-	-	-	-	-	-	-	19	-	100.0	100.0	100.0	-
-	-	-	-	-	-	-	-	-	-	-	-	-	-	-	-	-	5	-	100.0	100.0	100.0	-
-	-	-	-	-	-	-	-	-	-	-	-	-	-	-	-	-	4	-	100.0	100.0	100.0	-
-	-	-	1	1	-	-	-	-	-	-	-	-	-	-	-	-	4	-	80.0	-	100.0	-
-	-	-	1	1	-	-	-	-	1	-	-	-	-	-	-	1	158	1	98.8	97.7	100.0	0.6
-	-	-	2	1	1	-	-	-	7	-	-	-	-	-	-	4	162	-	97.6	98.7	96.6	-
-	-	-	-	-	-	-	-	-	2	-	-	-	-	-	-	1	54	-	98.2	100.0	96.2	-
-	-	-	-	-	-	-	-	-	3	-	-	-	-	-	-	1	52	-	100.0	100.0	100.0	-
-	-	-	3	2	1	-	-	-	5	-	-	-	-	-	-	-	151	-	96.8	95.1	98.7	-

第63表 市町村別状況別卒業生数（国立・公立・私立）

区 分	卒業生総数			A 高等学校等進学者			専修学校 B (高等課程) 進学者			専修学校 C (一般課程) 等入学者			公共職業 D 能力開発施設 等入学者			E 就職者									
							計	男	女	計	男	女	計	男	女	計	男	女	a 自営業主等			常用労働者			
	計	男	女	計	男	女													計	男	女	計	男	女	
棚倉町	142	69	73	137	66	71	4	2	2	-	-	-	-	-	-	-	-	-	-	-	-	-	-	-	-
矢祭町	48	29	19	48	29	19	-	-	-	-	-	-	-	-	-	-	-	-	-	-	-	-	-	-	-
埴町	62	28	34	62	28	34	-	-	-	-	-	-	-	-	-	-	-	-	-	-	-	-	-	-	-
鮫川村	19	10	9	19	10	9	-	-	-	-	-	-	-	-	-	-	-	-	-	-	-	-	-	-	-
石川町	133	62	71	133	62	71	-	-	-	-	-	-	-	-	-	-	-	-	-	-	-	-	-	-	-
玉川村	70	44	26	69	44	25	1	-	1	-	-	-	-	-	-	-	-	-	-	-	-	-	-	-	-
平田村	31	11	20	30	10	20	-	-	-	-	-	-	-	-	-	-	-	-	1	1	-	-	-	-	-
浅川町	60	31	29	59	30	29	1	1	-	-	-	-	-	-	-	-	-	-	-	-	-	-	-	-	-
古殿町	41	21	20	41	21	20	-	-	-	-	-	-	-	-	-	-	-	-	-	-	-	-	-	-	-
三春町	136	78	58	132	75	57	4	3	1	-	-	-	-	-	-	-	-	-	-	-	-	-	-	-	-
小野町	75	37	38	73	37	36	1	-	1	-	-	-	-	-	-	-	-	-	-	-	-	-	-	-	-
広野町	30	14	16	30	14	16	-	-	-	-	-	-	-	-	-	-	-	-	-	-	-	-	-	-	-
檜葉町	15	8	7	14	8	6	-	-	-	-	-	-	-	-	-	-	-	-	-	-	-	-	-	-	-
富岡町	4	2	2	4	2	2	-	-	-	-	-	-	-	-	-	-	-	-	-	-	-	-	-	-	-
川内村	11	4	7	11	4	7	-	-	-	-	-	-	-	-	-	-	-	-	-	-	-	-	-	-	-
大熊町	3	-	3	2	-	2	1	-	1	-	-	-	-	-	-	-	-	-	-	-	-	-	-	-	-
双葉町	4	3	1	4	3	1	-	-	-	-	-	-	-	-	-	-	-	-	-	-	-	-	-	-	-
浪江町	2	1	1	2	1	1	-	-	-	-	-	-	-	-	-	-	-	-	-	-	-	-	-	-	-
葛尾村	2	-	2	2	-	2	-	-	-	-	-	-	-	-	-	-	-	-	-	-	-	-	-	-	-
新地町	74	41	33	73	40	33	-	-	-	1	1	-	-	-	-	-	-	-	-	-	-	-	-	-	-
飯館村	-	-	-	-	-	-	-	-	-	-	-	-	-	-	-	-	-	-	-	-	-	-	-	-	-

注1 進学率：卒業者のうち、高等学校等へ進学した者（就職進学者を含む。）の占める比率。
 注2 卒業者に占める就職者の割合：卒業者のうち、就職者（E）（ただし、有期雇用労働者（c）、臨時労働者（d）を除く）及び就職進学者（H）、有期雇用労働者のうち雇用契約

d 臨時労働者			F 左記以外の者			G 不詳・死亡			再 掲					進学率 (%)			卒業者に占める就職者の割合 (%)				
									Aのうち他県への進学者	H A・B・C・Dのうち就職している者								左記Eの有期雇用労働者のうち雇用契約期間が一年以上、かつフルタイム勤務相当の者	総数のうち特別支援学級卒業者	総数のうち高等学校等入学志願者	就職者計のうち県内就職者
計	男	女	計	男	女	計	男	女	計	Aのうち	Bのうち	Cのうち	Dのうち	卒業者	志願者	就職者	計	男	女		
-	-	-	1	1	-	-	-	-	6	-	-	-	-	-	6	130	-	96.5	95.7	97.3	-
-	-	-	-	-	-	-	-	-	6	-	-	-	-	-	4	46	-	100.0	100.0	100.0	-
-	-	-	-	-	-	-	-	-	5	-	-	-	-	-	-	62	-	100.0	100.0	100.0	-
-	-	-	-	-	-	-	-	-	1	-	-	-	-	-	2	19	-	100.0	100.0	100.0	-
-	-	-	-	-	-	-	-	-	3	-	-	-	-	-	1	130	-	100.0	100.0	100.0	-
-	-	-	-	-	-	-	-	-	1	-	-	-	-	-	3	66	-	98.6	100.0	96.2	-
-	-	-	-	-	-	-	-	-	-	-	-	-	-	-	-	30	-	96.8	90.9	100.0	3.2
-	-	-	-	-	-	-	-	-	1	-	-	-	-	-	2	57	-	98.3	96.8	100.0	-
-	-	-	-	-	-	-	-	-	2	-	-	-	-	-	-	38	-	100.0	100.0	100.0	-
-	-	-	-	-	-	-	-	-	6	-	-	-	-	-	10	128	-	97.1	96.2	98.3	-
-	-	-	1	-	1	-	-	-	-	-	-	-	-	-	-	72	-	97.3	100.0	94.7	-
-	-	-	-	-	-	-	-	-	2	-	-	-	-	-	1	28	-	100.0	100.0	100.0	-
-	-	-	1	-	1	-	-	-	-	-	-	-	-	-	1	14	-	93.3	100.0	85.7	-
-	-	-	-	-	-	-	-	-	-	-	-	-	-	-	-	4	-	100.0	100.0	100.0	-
-	-	-	-	-	-	-	-	-	-	-	-	-	-	-	-	11	-	100.0	100.0	100.0	-
-	-	-	-	-	-	-	-	-	-	-	-	-	-	-	-	2	-	66.7	-	66.7	-
-	-	-	-	-	-	-	-	-	-	-	-	-	-	-	-	4	-	100.0	100.0	100.0	-
-	-	-	-	-	-	-	-	-	-	-	-	-	-	-	1	2	-	100.0	100.0	100.0	-
-	-	-	-	-	-	-	-	-	-	-	-	-	-	-	-	2	-	100.0	-	100.0	-
-	-	-	-	-	-	-	-	-	9	-	-	-	-	-	-	70	-	98.6	97.6	100.0	-
-	-	-	-	-	-	-	-	-	-	-	-	-	-	-	-	-	-	-	-	-	-

期間が一年以上、かつフルタイム勤務相当の者（I）の占める比率。 計算式：((E(a+b)+H+I))/卒業者総数

国 立			公 立			私 立		
計	男	女	計	男	女	計	男	女
-	-	-	74	46	28	-	-	-
-	-	-	71	44	27	-	-	-
-	-	-	1	1	-	-	-	-
-	-	-	-	-	-	-	-	-
-	-	-	-	-	-	-	-	-
-	-	-	-	-	-	-	-	-
-	-	-	-	-	-	-	-	-
-	-	-	-	-	-	-	-	-
-	-	-	-	-	-	-	-	-
-	-	-	-	-	-	-	-	-
-	-	-	2	1	1	-	-	-
-	-	-	-	-	-	-	-	-
-	-	-	3	3	-	-	-	-
-	-	-	-	-	-	-	-	-
-	-	-	-	-	-	-	-	-
-	-	-	-	-	-	-	-	-
-	-	-	-	-	-	-	-	-
-	-	-	1	-	1	-	-	-
-	-	-	67	41	26	-	-	-
-	-	-	-	-	-	-	-	-

第67表 市町村別状況別卒業生数（国立・公立・私立）

区 分	卒業生総数			A 高等学校等進学者			B 専修学校 (高等課程) 進学者			C 専修学校 (一般課程) 等入学者			D 公共職業 能力開発施設 等入学者			E 就職者								
	計	男	女	計	男	女	計	男	女	計	男	女	計	男	女	a 自営業主			常用労働者					
																計	男	女	b 無期雇用労働者			c 有期雇用労働者		
計	男	女	計	男	女	計	男	女	計	男	女	計	男	女	計	男	女	計	男	女	計	男	女	
令和2年3月	60	17	43	59	16	43	1	1	-	-	-	-	-	-	-	-	-	-	-	-	-	-	-	-
令和3年3月	74	46	28	71	44	27	1	1	-	-	-	-	-	-	-	-	-	-	-	-	-	-	-	-
国 立	-	-	-	-	-	-	-	-	-	-	-	-	-	-	-	-	-	-	-	-	-	-	-	-
公 立	74	46	28	71	44	27	1	1	-	-	-	-	-	-	-	-	-	-	-	-	-	-	-	-
私 立	-	-	-	-	-	-	-	-	-	-	-	-	-	-	-	-	-	-	-	-	-	-	-	-
福島市	-	-	-	-	-	-	-	-	-	-	-	-	-	-	-	-	-	-	-	-	-	-	-	-
会津若松市	-	-	-	-	-	-	-	-	-	-	-	-	-	-	-	-	-	-	-	-	-	-	-	-
郡山市	60	37	23	58	35	23	1	1	-	-	-	-	-	-	-	-	-	-	-	-	-	-	-	-
いわき市	-	-	-	-	-	-	-	-	-	-	-	-	-	-	-	-	-	-	-	-	-	-	-	-
白河市	-	-	-	-	-	-	-	-	-	-	-	-	-	-	-	-	-	-	-	-	-	-	-	-
須賀川市	-	-	-	-	-	-	-	-	-	-	-	-	-	-	-	-	-	-	-	-	-	-	-	-
喜多方市	-	-	-	-	-	-	-	-	-	-	-	-	-	-	-	-	-	-	-	-	-	-	-	-
相馬市	-	-	-	-	-	-	-	-	-	-	-	-	-	-	-	-	-	-	-	-	-	-	-	-
二本松市	-	-	-	-	-	-	-	-	-	-	-	-	-	-	-	-	-	-	-	-	-	-	-	-
田村市	-	-	-	-	-	-	-	-	-	-	-	-	-	-	-	-	-	-	-	-	-	-	-	-
南相馬市	-	-	-	-	-	-	-	-	-	-	-	-	-	-	-	-	-	-	-	-	-	-	-	-
伊達市	-	-	-	-	-	-	-	-	-	-	-	-	-	-	-	-	-	-	-	-	-	-	-	-
本宮市	-	-	-	-	-	-	-	-	-	-	-	-	-	-	-	-	-	-	-	-	-	-	-	-
桑折町	-	-	-	-	-	-	-	-	-	-	-	-	-	-	-	-	-	-	-	-	-	-	-	-
国見町	-	-	-	-	-	-	-	-	-	-	-	-	-	-	-	-	-	-	-	-	-	-	-	-
川俣町	-	-	-	-	-	-	-	-	-	-	-	-	-	-	-	-	-	-	-	-	-	-	-	-
大玉村	-	-	-	-	-	-	-	-	-	-	-	-	-	-	-	-	-	-	-	-	-	-	-	-
鏡石町	-	-	-	-	-	-	-	-	-	-	-	-	-	-	-	-	-	-	-	-	-	-	-	-
天栄村	-	-	-	-	-	-	-	-	-	-	-	-	-	-	-	-	-	-	-	-	-	-	-	-
下郷町	-	-	-	-	-	-	-	-	-	-	-	-	-	-	-	-	-	-	-	-	-	-	-	-
檜枝岐村	-	-	-	-	-	-	-	-	-	-	-	-	-	-	-	-	-	-	-	-	-	-	-	-
只見町	-	-	-	-	-	-	-	-	-	-	-	-	-	-	-	-	-	-	-	-	-	-	-	-
南会津町	-	-	-	-	-	-	-	-	-	-	-	-	-	-	-	-	-	-	-	-	-	-	-	-
北塩原村	-	-	-	-	-	-	-	-	-	-	-	-	-	-	-	-	-	-	-	-	-	-	-	-
西会津町	-	-	-	-	-	-	-	-	-	-	-	-	-	-	-	-	-	-	-	-	-	-	-	-
磐梯町	-	-	-	-	-	-	-	-	-	-	-	-	-	-	-	-	-	-	-	-	-	-	-	-
猪苗代町	-	-	-	-	-	-	-	-	-	-	-	-	-	-	-	-	-	-	-	-	-	-	-	-
会津坂下町	-	-	-	-	-	-	-	-	-	-	-	-	-	-	-	-	-	-	-	-	-	-	-	-
湯川村	-	-	-	-	-	-	-	-	-	-	-	-	-	-	-	-	-	-	-	-	-	-	-	-
柳津町	-	-	-	-	-	-	-	-	-	-	-	-	-	-	-	-	-	-	-	-	-	-	-	-
三島町	-	-	-	-	-	-	-	-	-	-	-	-	-	-	-	-	-	-	-	-	-	-	-	-
金山町	-	-	-	-	-	-	-	-	-	-	-	-	-	-	-	-	-	-	-	-	-	-	-	-
昭和村	-	-	-	-	-	-	-	-	-	-	-	-	-	-	-	-	-	-	-	-	-	-	-	-
会津美里町	-	-	-	-	-	-	-	-	-	-	-	-	-	-	-	-	-	-	-	-	-	-	-	-
西郷村	-	-	-	-	-	-	-	-	-	-	-	-	-	-	-	-	-	-	-	-	-	-	-	-
泉崎村	-	-	-	-	-	-	-	-	-	-	-	-	-	-	-	-	-	-	-	-	-	-	-	-
中島村	-	-	-	-	-	-	-	-	-	-	-	-	-	-	-	-	-	-	-	-	-	-	-	-
矢吹町	-	-	-	-	-	-	-	-	-	-	-	-	-	-	-	-	-	-	-	-	-	-	-	-

第67表 市町村別状況別卒業生数（国立・公立・私立）

区 分	卒業生総数			A 高等学校等進学者			専修学校 B (高等課程) 進学者			専修学校 C (一般課程) 等入学者			公共職業 D 能力開発施設 等入学者			E 就職者									
							a 自営業主			常用労働者															
	計	男	女	計	男	女	計	男	女	計	男	女	計	男	女	計	男	女	計	男	女	計	男	女	
棚倉町	-	-	-	-	-	-	-	-	-	-	-	-	-	-	-	-	-	-	-	-	-	-	-	-	-
矢祭町	-	-	-	-	-	-	-	-	-	-	-	-	-	-	-	-	-	-	-	-	-	-	-	-	-
埴町	-	-	-	-	-	-	-	-	-	-	-	-	-	-	-	-	-	-	-	-	-	-	-	-	-
鮫川村	-	-	-	-	-	-	-	-	-	-	-	-	-	-	-	-	-	-	-	-	-	-	-	-	-
石川町	-	-	-	-	-	-	-	-	-	-	-	-	-	-	-	-	-	-	-	-	-	-	-	-	-
玉川村	-	-	-	-	-	-	-	-	-	-	-	-	-	-	-	-	-	-	-	-	-	-	-	-	-
平田村	-	-	-	-	-	-	-	-	-	-	-	-	-	-	-	-	-	-	-	-	-	-	-	-	-
浅川町	-	-	-	-	-	-	-	-	-	-	-	-	-	-	-	-	-	-	-	-	-	-	-	-	-
古殿町	-	-	-	-	-	-	-	-	-	-	-	-	-	-	-	-	-	-	-	-	-	-	-	-	-
三春町	-	-	-	-	-	-	-	-	-	-	-	-	-	-	-	-	-	-	-	-	-	-	-	-	-
小野町	-	-	-	-	-	-	-	-	-	-	-	-	-	-	-	-	-	-	-	-	-	-	-	-	-
広野町	-	-	-	-	-	-	-	-	-	-	-	-	-	-	-	-	-	-	-	-	-	-	-	-	-
檜葉町	-	-	-	-	-	-	-	-	-	-	-	-	-	-	-	-	-	-	-	-	-	-	-	-	-
富岡町	-	-	-	-	-	-	-	-	-	-	-	-	-	-	-	-	-	-	-	-	-	-	-	-	-
川内村	-	-	-	-	-	-	-	-	-	-	-	-	-	-	-	-	-	-	-	-	-	-	-	-	-
大熊町	-	-	-	-	-	-	-	-	-	-	-	-	-	-	-	-	-	-	-	-	-	-	-	-	-
双葉町	-	-	-	-	-	-	-	-	-	-	-	-	-	-	-	-	-	-	-	-	-	-	-	-	-
浪江町	-	-	-	-	-	-	-	-	-	-	-	-	-	-	-	-	-	-	-	-	-	-	-	-	-
葛尾村	-	-	-	-	-	-	-	-	-	-	-	-	-	-	-	-	-	-	-	-	-	-	-	-	-
新地町	-	-	-	-	-	-	-	-	-	-	-	-	-	-	-	-	-	-	-	-	-	-	-	-	-
飯館村	14	9	5	13	9	4	-	-	-	-	-	-	-	-	-	-	-	-	-	-	-	-	-	-	-

注1 進学率：卒業者のうち、高等学校等へ進学した者（就職進学者を含む。）の占める比率。

注2 卒業者に占める就職者の割合：卒業者のうち、就職者（E）（ただし、有期雇用労働者（c）、臨時労働者（d）を除く）及び就職進学者（H）、有期雇用労働者のうち雇用

(3) 高等学校

第68表 状況別卒業生数

区 分		令和2年3月	令和3年3月			
		計	計	男	女	
卒業生総数 (A+B+C+D+E+F+G)		16,479	15,802	8,043	7,759	
A 大学等進学者 (就職して進学した者を含む)	計	7,544	7,539	3,573	3,966	
	大学(学部)	6,559	6,566	3,450	3,116	
	短期大学(本科)	894	857	84	773	
	その他	91	116	39	77	
B 専修学校(専門課程)進学者(就職して進学した者を含む)		2,711	2,756	1,172	1,584	
C 専修学校(一般課程) 等入学者(就職して 入学した者を含む)	計	718	630	272	358	
	専修学校	499	473	198	275	
	各種学校	219	157	74	83	
D 公共職業能力開発施設等入学者		93	97	84	13	
E 就職者 (上記A・B・C・Dを除く)	計	4,830	4,255	2,630	1,625	
	自営業主等	22	46	32	14	
	無期雇用労働者	4,743	4,179	2,585	1,594	
	有期雇用労働者	52	10	4	6	
	臨時労働者	13	20	9	11	
F 上記以外の者		582	525	312	213	
G 不詳・死亡		1	-	-	-	
再 掲	H 上記A・B・C・Dのうち 就職している者	計	11	5	-	5
		自営業主等 無期雇用労働者	8	5	-	5
		雇用契約期間が一年以上、か つフルタイム勤務相当の者	3	-	-	-
	有期雇用労働者のうち雇用契約期間が一年以上、かつフルタイム勤務相当の者		12	4	2	2
卒業生総数のうち大学学部、短期大学本科への入学志願者		7,917	7,701	3,711	3,990	
過年度卒業生のうち大学学部、短期大学本科への入学志願者		475	415	298	117	
就職者のうち県内就職者		3,907	3,495	2,148	1,347	

公 立			私 立		
計	男	女	計	男	女
12,561	6,455	6,106	3,241	1,588	1,653
5,702	2,707	2,995	1,837	866	971
5,045	2,618	2,427	1,521	832	689
626	63	563	231	21	210
31	26	5	85	13	72
2,107	879	1,228	649	293	356
528	238	290	102	34	68
391	172	219	82	26	56
137	66	71	20	8	12
88	76	12	9	8	1
3,702	2,295	1,407	553	335	218
43	30	13	3	2	1
3,646	2,259	1,387	533	326	207
8	2	6	2	2	-
5	4	1	15	5	10
434	260	174	91	52	39
-	-	-	-	-	-
5	-	5	-	-	-
5	-	5	-	-	-
-	-	-	-	-	-
4	2	2	-	-	-
5,938	2,850	3,088	1,763	861	902
362	262	100	53	36	17
3,041	1,873	1,168	454	275	179

第69表 市町村別状況別卒業生数（公立・私立）

区 分	卒業生総数			A 大学等進学者			専修学校			専修学校			公共職業			E 就職者								
							B (専門課程) 進学者			C (一般課程) 等入学者			D 能力開発施設 等入学者			常用労働者								
	計	男	女	計	男	女	計	男	女	計	男	女	計	男	女	a 自営業主等			b 無期雇用労働者			c 有期雇用労働者		
令和2年3月	16,479	8,353	8,126	7,544	3,553	3,991	2,711	1,107	1,604	718	342	376	93	82	11	22	13	9	4,743	2,886	1,857	52	24	28
令和3年3月	15,802	8,043	7,759	7,539	3,573	3,966	2,756	1,172	1,584	630	272	358	97	84	13	46	32	14	4,179	2,585	1,594	10	4	6
公 立	12,561	6,455	6,106	5,702	2,707	2,995	2,107	879	1,228	528	238	290	88	76	12	43	30	13	3,646	2,259	1,387	8	2	6
私 立	3,241	1,588	1,653	1,837	866	971	649	293	356	102	34	68	9	8	1	3	2	1	533	326	207	2	2	-
福島市	3,019	1,493	1,526	1,725	795	930	513	205	308	80	55	25	14	9	5	-	-	-	561	349	212	2	1	1
会津若松市	1,442	698	744	853	349	504	193	69	124	31	18	13	19	17	2	5	2	3	286	203	83	-	-	-
郡山市	3,287	1,646	1,641	1,911	944	967	539	235	304	157	66	91	10	10	-	7	6	1	525	306	219	2	2	-
いわき市	2,711	1,347	1,364	1,245	596	649	209	82	127	263	77	186	7	7	-	24	17	7	843	500	343	-	-	-
白河市	662	361	301	370	182	188	91	36	55	5	4	1	2	2	-	2	1	1	174	127	47	-	-	-
須賀川市	712	372	340	262	122	140	248	118	130	16	10	6	4	4	-	-	-	-	167	113	54	-	-	-
喜多方市	368	190	178	109	41	68	65	25	40	5	2	3	8	6	2	-	-	-	172	111	61	1	-	1
相馬市	308	118	190	169	75	94	92	25	67	6	5	1	2	2	-	-	-	-	37	11	26	-	-	-
二本松市	338	199	139	88	40	48	82	45	37	-	-	-	3	3	-	1	1	-	154	107	47	-	-	-
田村市	111	65	46	26	15	11	27	14	13	-	-	-	8	5	3	-	-	-	49	30	19	-	-	-
南相馬市	403	228	175	158	84	74	90	39	51	2	-	2	-	-	-	2	2	-	142	95	47	2	1	1
伊達市	468	285	183	98	58	40	118	62	56	7	2	5	6	6	-	1	-	1	223	150	73	-	-	-
本宮市	127	47	80	23	8	15	52	19	33	-	-	-	1	1	-	-	-	-	47	15	32	-	-	-
川俣町	31	17	14	8	4	4	8	4	4	-	-	-	-	-	-	-	-	-	14	8	6	-	-	-
鏡石町	227	146	81	19	13	6	-	-	-	43	24	19	-	-	-	3	2	1	159	106	53	-	-	-
只見町	38	18	20	11	2	9	15	6	9	-	-	-	-	-	-	-	-	-	12	10	2	-	-	-
南会津町	93	53	40	21	9	12	11	6	5	15	9	6	-	-	-	-	-	-	43	27	16	1	-	1
西会津町	12	7	5	2	2	-	5	3	2	-	-	-	-	-	-	-	-	-	4	1	3	-	-	-
猪苗代町	32	15	17	6	3	3	9	3	6	-	-	-	1	1	-	-	-	-	15	7	8	-	-	-
会津坂下町	112	61	51	8	4	4	32	14	18	-	-	-	-	-	-	-	-	-	71	43	28	-	-	-
金山町	25	11	14	8	3	5	11	5	6	-	-	-	1	1	-	-	-	-	5	2	3	-	-	-
会津美里町	78	29	49	11	4	7	31	11	20	-	-	-	-	-	-	-	-	-	34	14	20	-	-	-
矢吹町	199	71	128	52	20	32	82	25	57	-	-	-	-	-	-	-	-	-	62	25	37	1	-	1
棚倉町	121	56	65	23	12	11	23	9	14	-	-	-	1	1	-	-	-	-	74	34	40	-	-	-
塙町	37	32	5	2	2	-	5	5	-	-	-	-	-	-	-	-	-	-	30	25	5	-	-	-
鮫川村	20	14	6	1	1	-	2	1	1	-	-	-	-	-	-	-	-	-	15	11	4	1	-	1
石川町	340	208	132	166	102	64	74	41	33	-	-	-	-	-	-	-	-	-	93	60	33	-	-	-
三春町	204	112	92	74	40	34	68	37	31	-	-	-	2	2	-	-	-	-	58	32	26	-	-	-
小野町	80	42	38	9	4	5	19	5	14	-	-	-	3	2	1	-	-	-	46	31	15	-	-	-
広野町	137	64	73	75	36	39	25	11	14	-	-	-	1	1	-	1	1	-	31	13	18	-	-	-
新地町	60	38	22	6	3	3	17	12	5	-	-	-	4	4	-	-	-	-	33	19	14	-	-	-

注1 進学率：卒業生総数のうち、大学等に進学した者（A）の占める比率。 計算式：A/卒業生総数 ※Aには就職進学者（H）が含まれている。
 2 卒業生に占める就職者の割合：卒業生のうち、就職者（E）（ただし、有期雇用労働者（c）、臨時労働者（d）を除く）及び就職進学者（H）、有期雇用労働者のうち雇用

d 臨時労働者	F 左記以外の者						G 不詳・死亡			再 掲																		進学率 (%)	卒業者に占める就職者の割合 (%)
										H A・B・C・Dのうち就職している者									有期雇用労働者のうち雇用契約期間が一年以上、かつフルタイム勤務相当の者	総数のうち大学等入学志願者	就職者計のうち県内就職者	過年度卒業のうち大学等入学志願者							
										計			自営業主等無期雇用労働者			雇用契約期間が一年以上、かつフルタイム勤務相当の者							計	男	女	計	男		
計	男	女	計	男	女	計	男	女	計	男	女	計	男	女	計	男	女	計	男	女									
13	5	8	582	341	241	1	-	1	11	4	7	8	3	5	3	1	2	12	7,917	3,907	475	45.8	42.5	49.1	29.1				
20	9	11	525	312	213	-	-	-	5	-	5	5	-	5	-	-	-	4	7,701	3,495	415	47.7	44.4	51.1	26.8				
5	4	1	434	260	174	-	-	-	5	-	5	5	-	5	-	-	-	4	5,938	3,041	362	45.4	41.9	49.1	29.4				
15	5	10	91	52	39	-	-	-	-	-	-	-	-	-	-	-	-	-	1,763	454	53	56.7	54.5	58.7	16.5				
13	4	9	111	75	36	-	-	-	-	-	-	-	-	-	-	-	-	2	1,800	467	154	57.1	53.2	60.9	18.6				
1	1	-	54	39	15	-	-	-	-	-	-	-	-	-	-	-	-	-	811	188	58	59.2	50.0	67.7	20.2				
1	1	-	135	76	59	-	-	-	2	-	2	2	-	2	-	-	-	-	2,002	454	80	58.1	57.4	58.9	16.2				
1	-	1	119	68	51	-	-	-	-	-	-	-	-	-	-	-	-	-	1,241	681	63	45.9	44.2	47.6	32.0				
3	3	-	15	6	9	-	-	-	-	-	-	-	-	-	-	-	-	-	373	157	13	55.9	50.4	62.5	26.6				
1	-	1	14	5	9	-	-	-	-	-	-	-	-	-	-	-	-	-	271	156	5	36.8	32.8	41.2	23.5				
-	-	-	8	5	3	-	-	-	-	-	-	-	-	-	-	-	-	-	109	115	7	29.6	21.6	38.2	46.7				
-	-	-	2	-	2	-	-	-	-	-	-	-	-	-	-	-	-	-	177	27	4	54.9	63.6	49.5	12.0				
-	-	-	10	3	7	-	-	-	-	-	-	-	-	-	-	-	-	-	95	136	-	26.0	20.1	34.5	45.9				
-	-	-	1	1	-	-	-	-	2	-	2	2	-	2	-	-	-	-	26	45	1	23.4	23.1	23.9	45.9				
-	-	-	7	7	-	-	-	-	-	-	-	-	-	-	-	-	-	-	2	165	127	6	39.2	36.8	42.3	36.2			
-	-	-	15	7	8	-	-	-	-	-	-	-	-	-	-	-	-	-	98	198	3	20.9	20.4	21.9	47.9				
-	-	-	4	4	-	-	-	-	-	-	-	-	-	-	-	-	-	-	26	44	-	18.1	17.0	18.8	37.0				
-	-	-	1	1	-	-	-	-	1	-	1	1	-	1	-	-	-	-	8	14	-	25.8	23.5	28.6	48.4				
-	-	-	3	1	2	-	-	-	-	-	-	-	-	-	-	-	-	-	19	147	-	8.4	8.9	7.4	71.4				
-	-	-	-	-	-	-	-	-	-	-	-	-	-	-	-	-	-	-	11	8	-	28.9	11.1	45.0	31.6				
-	-	-	2	2	-	-	-	-	-	-	-	-	-	-	-	-	-	-	22	37	-	22.6	17.0	30.0	46.2				
-	-	-	1	1	-	-	-	-	-	-	-	-	-	-	-	-	-	-	2	3	-	16.7	28.6	-	33.3				
-	-	-	1	1	-	-	-	-	-	-	-	-	-	-	-	-	-	-	6	13	-	18.8	20.0	17.6	46.9				
-	-	-	1	-	1	-	-	-	-	-	-	-	-	-	-	-	-	-	7	63	-	7.1	6.6	7.8	63.4				
-	-	-	-	-	-	-	-	-	-	-	-	-	-	-	-	-	-	-	8	5	1	32.0	27.3	35.7	20.0				
-	-	-	2	-	2	-	-	-	-	-	-	-	-	-	-	-	-	-	11	26	5	14.1	13.8	14.3	43.6				
-	-	-	2	1	1	-	-	-	-	-	-	-	-	-	-	-	-	-	52	56	-	26.1	28.2	25.0	31.2				
-	-	-	-	-	-	-	-	-	-	-	-	-	-	-	-	-	-	-	23	62	-	19.0	21.4	16.9	61.2				
-	-	-	-	-	-	-	-	-	-	-	-	-	-	-	-	-	-	-	2	26	4	5.4	6.3	-	81.1				
-	-	-	1	1	-	-	-	-	-	-	-	-	-	-	-	-	-	-	1	13	-	5.0	7.1	-	75.0				
-	-	-	7	5	2	-	-	-	-	-	-	-	-	-	-	-	-	-	170	81	10	48.8	49.0	48.5	27.4				
-	-	-	2	1	1	-	-	-	-	-	-	-	-	-	-	-	-	-	74	47	-	36.3	35.7	37.0	28.4				
-	-	-	3	-	3	-	-	-	-	-	-	-	-	-	-	-	-	-	10	45	1	11.3	9.5	13.2	57.5				
-	-	-	4	2	2	-	-	-	-	-	-	-	-	-	-	-	-	-	75	23	-	54.7	56.3	53.4	23.4				
-	-	-	-	-	-	-	-	-	-	-	-	-	-	-	-	-	-	-	6	31	-	10.0	7.9	13.6	55.0				

契約期間が一年以上、かつフルタイム勤務相当の者（I）の占める比率。 計算式：((E(a+b)+H+I))/卒業者総数

第70表 学科別職業別就職者数（公立・私立）（全日制・定時制）

区 分		計			普 通		農 業		工 業	
		計	男	女	男	女	男	女	男	女
計		4,234	2,619	1,615	674	533	294	254	1,221	128
専門的・技術的職業従事者		371	303	68	24	12	35	10	230	25
事務従事者		420	91	329	18	57	4	17	22	13
販売従事者		370	152	218	58	80	15	39	35	6
サービス職業従事者		490	151	339	79	165	23	47	25	12
保安職業従事者		245	193	52	86	30	18	3	45	3
農林漁業 従事者	農林業従事者	33	17	16	6	3	10	11	1	-
	漁業従事者	14	14	-	-	-	-	-	1	-
生産工程従事者		1,761	1,260	501	281	145	130	115	659	51
輸送・機械運転従事者		113	87	26	26	12	6	2	39	5
建設・採掘従事者		223	215	8	52	2	45	2	96	1
運搬・清掃等従事者		131	91	40	26	14	8	8	41	9
上記以外のもの		63	45	18	18	13	-	-	27	3
生産工程 従事者 (再掲)	計	1,761	1,260	501	281	145	130	115	659	51
	製造・加工従事者	1,159	796	363	209	104	112	91	333	22
	機械組立従事者	381	304	77	48	27	9	13	218	16
	整備修理従事者	102	91	11	5	3	6	1	71	3
	検査従事者	83	44	39	6	10	1	8	30	8
	その他	36	25	11	13	1	2	2	7	2
計のうち職業安定所又は学校を通じて 就職した者（再掲）		3,771	2,341	1,430	522	419	278	248	1,168	114
自家・自営業に就いた者（再掲）		39	24	15	6	2	2	2	11	3

商 業		水 産		家 庭		看 護		その他		総合学科	
男	女	男	女	男	女	男	女	男	女	男	女
207	462	58	20	4	23	1	3	14	40	146	152
9	15	-	-	-	-	1	2	-	1	4	3
36	210	-	-	-	-	-	-	1	5	10	27
26	58	2	5	-	1	-	-	2	6	14	23
13	52	4	6	2	13	-	1	1	11	4	32
20	10	-	-	-	-	-	-	4	-	20	6
-	1	-	-	-	-	-	-	-	1	-	-
-	-	13	-	-	-	-	-	-	-	-	-
83	107	26	9	1	9	-	-	5	9	75	56
3	1	9	-	-	-	-	-	-	5	4	1
9	3	3	-	-	-	-	-	1	-	9	-
8	4	1	-	1	-	-	-	-	2	6	3
-	1	-	-	-	-	-	-	-	-	-	1
83	107	26	9	1	9	-	-	5	9	75	56
59	76	22	9	1	9	-	-	2	7	58	45
17	17	1	-	-	-	-	-	1	1	10	3
2	4	2	-	-	-	-	-	1	-	4	-
4	6	1	-	-	-	-	-	1	1	1	6
1	4	-	-	-	-	-	-	-	-	2	2
198	450	40	18	4	23	1	3	12	36	118	119
2	5	-	-	-	-	-	-	1	1	2	2

第71表 学科別産業別就職者数（公立・私立）（全日制・定時制）

区 分	令和3年3月			普 通		農 業		工 業	
	計	男	女	男	女	男	女	男	女
計	4,234	2,619	1,615	674	533	294	254	1,221	128
農 業 , 林 業	34	16	18	6	2	8	14	-	1
漁 業	15	15	-	-	-	-	-	1	-
鉱業,採石業,砂利採取業	9	4	5	2	-	-	-	-	-
建 設 業	444	365	79	69	16	69	9	192	18
製 造 業	1,897	1,293	604	274	148	131	127	702	59
電気・ガス・熱供給・水道業	81	67	14	2	-	1	-	55	5
情 報 通 信 業	48	27	21	3	4	-	-	17	2
運 輸 業 , 郵 便 業	123	82	41	26	15	10	5	29	4
卸 売 業 , 小 売 業	486	222	264	71	90	22	48	72	14
金 融 業 , 保 険 業	50	10	40	4	9	-	-	3	1
不 動 産 業 , 物 品 賃 貸 業	24	7	17	4	1	-	1	3	-
学術研究・専門・技術サービス業	43	30	13	-	4	7	1	18	2
宿泊業,飲食サービス業	167	52	115	19	56	10	11	10	7
生活関連サービス業,娯楽業	121	37	84	21	42	3	8	8	3
教 育 , 学 習 支 援 業	14	4	10	1	6	-	-	3	-
医 療 , 福 祉	209	56	153	36	75	8	20	6	4
複 合 サ ー ビ ス 業	49	22	27	7	10	-	3	7	-
サービス業（他に分類されないもの）	111	77	34	33	16	8	2	26	2
公務（他に分類されるものを除く）	301	228	73	93	37	17	5	67	6
上 記 以 外 の も の	8	5	3	3	2	-	-	2	-

商 業		水 産		家 庭		看 護		その他		総合学科	
男	女	男	女	男	女	男	女	男	女	男	女
207	462	58	20	4	23	1	3	14	40	146	152
1	1	-	-	-	-	-	-	-	-	1	-
-	-	13	-	-	-	-	-	-	-	1	-
2	5	-	-	-	-	-	-	-	-	-	-
18	33	3	-	-	-	-	-	3	2	11	1
80	173	23	9	1	9	-	-	3	15	79	64
4	6	1	-	-	-	-	-	-	3	4	-
6	14	1	-	-	-	-	-	-	-	-	1
4	8	9	-	-	-	-	-	1	1	3	8
39	75	2	5	-	1	-	-	1	5	15	26
3	27	-	-	-	-	-	-	-	-	-	3
-	12	-	-	-	-	-	-	-	-	-	3
5	6	-	-	-	-	-	-	-	-	-	-
6	15	1	2	1	10	-	-	1	4	4	10
3	22	-	-	-	-	-	-	-	3	2	6
-	4	-	-	-	-	-	-	-	-	-	-
3	23	1	2	1	3	1	2	-	6	-	18
7	13	-	-	-	-	-	-	-	-	1	1
3	8	3	2	1	-	-	1	-	-	3	3
23	16	1	-	-	-	-	-	5	1	22	8
-	1	-	-	-	-	-	-	-	-	-	-

第72表 就職先の都道府県別就職者数

都道府県名	就 職 者 数		
	計	男	女
計	4,234	2,619	1,615
北海道	7	1	6
青森	3	2	1
岩手	6	2	4
宮城	166	112	54
秋田	-	-	-
山形	8	3	5
福島	3,495	2,148	1,347
茨城	58	39	19
栃木	42	21	21
群馬	13	12	1
埼玉	58	25	33
千葉	45	22	23
東京都	206	144	62
神奈川県	56	41	15
新潟	13	9	4
富山	-	-	-
石川	1	-	1
福井	-	-	-
山梨	1	-	1
長野	2	1	1
岐阜	-	-	-
静岡	6	3	3
愛知	12	8	4
三重	2	2	-

都道府県名	就 職 者 数		
	計	男	女
滋賀	-	-	-
京都	6	5	1
大阪	16	11	5
兵庫	1	1	-
奈良	-	-	-
和歌山	-	-	-
鳥取	-	-	-
島根	-	-	-
岡山	-	-	-
広島	1	1	-
山口	1	-	1
徳島	-	-	-
香川	-	-	-
愛媛	-	-	-
高知	-	-	-
福岡	2	-	2
佐賀	-	-	-
長崎	-	-	-
熊本	1	-	1
大分	-	-	-
宮崎	-	-	-
鹿児島	-	-	-
沖縄	-	-	-
その他	6	6	-

<付 表>

付表1 園数・学校数の推移

(単位：園又は学校)

年 度	幼稚園	幼保連携型 認定こども園	小学校	中学校	義務教育 学 校	高等学校	盲学校	聾学校	養護学校	特別支援 学 校	専修学校	各種学校	計
昭和44年度	247	-	765	310	-	126	4	4	3	-	-	121	1,580
45	259	-	753	306	-	125	4	4	4	-	-	125	1,580
46	274	-	737	297	-	123	4	4	5	-	-	130	1,574
47	291	-	725	281	-	122	4	4	5	-	-	130	1,562
48	305	-	716	274	-	118	4	4	7	-	-	131	1,559
49	308	-	708	272	-	118	4	4	7	-	-	130	1,551
50	327	-	704	268	-	118	4	4	7	-	-	132	1,564
51	337	-	696	267	-	114	4	4	7	-	48	80	1,557
52	357	-	681	259	-	113	4	4	9	-	52	75	1,554
53	367	-	672	256	-	112	1	4	14	-	53	75	1,554
54	373	-	666	258	-	111	1	4	16	-	54	73	1,556
55	389	-	653	255	-	112	1	4	16	-	56	72	1,558
56	395	-	652	252	-	112	1	4	16	-	60	66	1,558
57	395	-	652	252	-	112	1	4	16	-	60	64	1,556
58	398	-	647	249	-	112	1	4	17	-	58	58	1,544
59	398	-	644	251	-	112	1	4	17	-	60	57	1,544
60	399	-	639	251	-	112	1	4	17	-	58	55	1,536
61	396	-	638	250	-	112	1	4	17	-	58	51	1,527
62	397	-	632	249	-	113	1	4	18	-	59	50	1,523
63	398	-	625	249	-	114	1	4	18	-	59	48	1,516
平成元年度	398	-	619	249	-	113	1	4	18	-	57	43	1,502
2	402	-	621	249	-	113	1	4	19	-	53	38	1,500
3	404	-	616	248	-	113	1	4	19	-	54	33	1,492
4	404	-	615	248	-	113	1	4	19	-	52	32	1,488
5	404	-	616	248	-	113	1	4	17	-	52	30	1,485
6	403	-	611	248	-	113	1	4	18	-	55	26	1,479
7	404	-	604	247	-	113	1	4	18	-	56	25	1,472
8	404	-	600	249	-	113	1	4	18	-	59	23	1,471
9	403	-	596	249	-	113	1	4	18	-	58	22	1,464
10	402	-	596	249	-	113	1	4	18	-	58	20	1,461
11	401	-	592	249	-	112	1	4	18	-	57	19	1,453
12	400	-	591	251	-	113	1	4	18	-	57	17	1,452
13	399	-	590	251	-	115	1	4	18	-	57	17	1,452
14	395	-	588	248	-	114	1	4	18	-	60	17	1,445
15	390	-	582	247	-	114	1	4	18	-	59	16	1,431
16	383	-	579	246	-	115	1	4	18	-	60	15	1,421
17	375	-	558	246	-	115	1	4	18	-	57	15	1,389
18	373	-	555	246	(1)	115	1	4	18	-	56	15 (1)	1,383
19	370	-	548	246	(1)	115	-	-	-	23	56	14 (1)	1,372
20	362	-	534	247	(1)	115	-	-	-	23	55	13 (1)	1,349
21	359	-	530	246	(1)	114	-	-	-	23	54	12 (1)	1,338
22	357	-	513	246	(1)	113	-	-	-	23	54	12 (1)	1,318
23	355	-	504	246	(1)	112	-	-	-	23	54	12 (1)	1,306
24	351	-	491	245	(1)	112	-	-	-	23	56	12 (1)	1,290
25	344	-	483	241	(1)	112	-	-	-	23	55	12 (1)	1,270
26	342	-	477	238	(1)	111	-	-	-	23	55	12 (1)	1,258
27	312	31	467	233	(1)	112	-	-	-	24	55	12 (1)	1,246
28	293	55	461	232	(1)	112	-	-	-	24	55	12 (1)	1,244
29	276	63	454	230	(1)	111	-	-	-	25	53	12 (1)	1,224
30	264	78	448	230	1 (1)	111	-	-	-	25	54	12 (1)	1,222
令和元年度	242	89	440	230	2 (1)	110	-	-	-	25	54	12 (1)	1,204
2	233	95	428	227	3 (1)	110	-	-	-	25	53	12 (1)	1,186
3	228	100	412	222	6 (1)	108	-	-	-	25	53	12 (1)	1,166

注1 養護学校は、昭和35年11月1日創設された。
 注2 専修学校は、昭和51年度から制度が発足した。
 注3 平成19年度から、盲・聾・養護学校が「特別支援学校」に一本化された。
 注4 幼保連携型認定こども園は、平成27年度から調査開始された。
 注5 義務教育学校は、平成28年度から調査開始された。
 注6 () 内の数値は通信教育のみを行う学校数で外数である。

付表2 園児・児童・生徒数の推移

(単位：人)

年 度	幼稚園	幼保連携型 認定こども園	小学校	中学校	義務教育 学校	高等学校	盲 学 校	聾 学 校	養護学校	特別支 援学 校	専修学校	各種学校	計
昭和44年度	23,985	-	220,344	128,824	-	100,614	207	392	447	-	-	25,875	500,688
45	25,174	-	213,551	122,956	-	98,440	198	382	496	-	-	24,133	485,330
46	25,357	-	205,894	119,558	-	96,344	185	354	538	-	-	27,780	476,010
47	27,132	-	197,605	115,056	-	94,929	177	328	521	-	-	28,995	464,743
48	30,989	-	189,756	111,938	-	93,641	162	295	611	-	-	27,174	454,566
49	32,160	-	186,829	106,823	-	93,525	135	269	615	-	-	21,514	441,870
50	33,655	-	183,835	103,647	-	93,520	125	249	616	-	-	19,944	435,591
51	35,298	-	182,282	100,396	-	93,670	119	248	671	-	5,637	15,041	433,362
52	37,953	-	180,830	98,340	-	92,560	103	233	850	-	5,613	16,757	433,239
53	40,418	-	182,660	94,250	-	91,935	104	226	1,141	-	5,118	15,494	431,346
54	42,193	-	187,513	89,946	-	90,220	98	211	1,338	-	4,890	14,909	431,318
55	43,220	-	189,599	89,039	-	89,222	96	190	1,346	-	4,398	15,636	432,746
56	42,621	-	192,645	89,988	-	86,243	98	176	1,309	-	4,172	12,112	429,364
57	42,933	-	194,397	92,500	-	82,649	96	158	1,318	-	3,731	7,715	425,497
58	42,708	-	195,752	91,915	-	82,006	101	147	1,357	-	3,561	7,825	425,372
59	42,663	-	195,572	92,917	-	82,680	95	130	1,368	-	3,630	7,820	426,875
60	42,358	-	193,358	95,258	-	84,531	87	124	1,325	-	3,301	7,381	427,723
61	41,544	-	190,274	97,676	-	84,166	83	115	1,328	-	3,182	8,720	427,088
62	41,988	-	185,644	99,603	-	85,341	81	119	1,361	-	3,933	6,664	424,734
63	42,641	-	182,303	98,800	-	87,854	79	111	1,359	-	4,194	7,242	424,583
平成元年度	42,712	-	178,927	97,480	-	90,260	72	115	1,344	-	3,971	5,282	420,163
2	42,301	-	176,558	95,195	-	92,195	66	121	1,359	-	4,022	5,682	417,499
3	41,904	-	174,497	93,885	-	91,398	68	113	1,334	-	4,055	5,072	412,326
4	41,003	-	171,633	92,543	-	90,588	61	104	1,329	-	4,259	4,167	405,687
5	40,129	-	169,585	90,440	-	88,830	58	107	1,340	-	4,602	3,313	398,404
6	38,719	-	166,377	88,678	-	87,759	59	111	1,435	-	5,687	2,490	391,315
7	37,670	-	162,608	87,028	-	86,345	55	114	1,442	-	5,622	2,252	383,136
8	37,369	-	157,289	86,857	-	84,037	55	112	1,480	-	5,825	1,974	374,998
9	37,135	-	151,893	86,424	-	81,821	58	107	1,488	-	5,820	1,992	366,738
10	36,269	-	147,659	84,957	-	80,106	56	114	1,560	-	5,730	1,378	357,829
11	35,727	-	143,125	82,880	-	79,945	50	116	1,581	-	5,726	1,306	350,456
12	35,317	-	139,637	79,822	-	79,634	50	113	1,632	-	5,835	944	342,984
13	34,584	-	136,663	77,403	-	78,105	57	107	1,668	-	5,905	943	335,435
14	34,431	-	133,983	74,155	-	76,247	62	119	1,670	-	5,974	951	327,592
15	33,918	-	132,020	71,546	-	73,655	59	122	1,683	-	6,485	882	320,370
16	34,142	-	129,200	69,597	-	71,811	59	117	1,692	-	6,822	813	314,253
17	33,481	-	127,486	68,382	-	68,843	55	105	1,688	-	6,894	729	307,663
18	33,327	-	125,483	67,340	-	66,546	53	100	1,738	-	6,463	700	301,750
19	32,716	-	123,220	66,135	-	64,661	-	-	-	1,950	6,093	699	295,474
20	31,614	-	121,840	64,674	-	63,396	-	-	-	2,033	5,950	552	290,059
21	30,627	-	119,587	63,682	-	62,378	-	-	-	2,080	5,867	563	284,784
22	30,026	-	117,668	61,866	-	61,219	-	-	-	2,154	6,309	616	279,858
23	26,852	-	108,428	59,377	-	58,962	-	-	-	2,145	6,439	613	262,816
24	25,283	-	103,324	58,026	-	57,343	-	-	-	2,214	6,395	630	253,215
25	25,257	-	100,579	57,446	-	55,473	-	-	-	2,148	6,366	619	247,888
26	25,167	-	98,037	56,140	-	54,952	-	-	-	2,157	6,212	626	243,291
27	21,724	4,999	95,952	54,857	-	53,874	-	-	-	2,170	6,151	594	240,321
28	20,755	7,285	93,675	53,377	-	53,279	-	-	-	2,224	6,188	517	237,300
29	20,357	8,131	91,886	51,460	-	52,148	-	-	-	2,271	6,238	572	233,063
30	19,888	9,801	90,011	49,650	280	50,924	-	-	-	2,303	6,133	501	229,491
令和元年度	19,282	11,167	87,730	48,183	432	49,425	-	-	-	2,330	5,999	427	224,975
2	17,964	11,743	86,804	47,108	492	47,571	-	-	-	2,339	5,926	465	220,412
3	17,008	12,080	85,322	46,148	1,411	45,647	-	-	-	2,366	5,917	393	216,292

注1 養護学校は、昭和35年1月1日創設された。

注2 専修学校は、昭和51年度から制度が発足した。

注3 平成19年度から、盲・聾・養護学校が「特別支援学校」に一本化された。

注4 幼保連携型認定こども園は、平成27年度から調査開始された。

注5 義務教育学校は、平成28年度から調査開始された。

付表3 教員数(本務者)の推移

(単位:人)

年 度	幼稚園	幼保連携型 認定こども園	小学校	中学校	義務教育 学校	高等学校	盲学校	聾学校	養護学校	特別支援 学校	専修学校	各種学校	計
昭和44年度	1,010	-	9,006	5,992	-	4,450	53	84	64	-	-	789	21,448
45	1,055	-	8,974	5,793	-	4,535	51	84	85	-	-	694	21,271
46	1,073	-	8,794	5,734	-	4,583	55	83	105	-	-	848	21,275
47	1,132	-	8,682	5,642	-	4,655	54	81	112	-	-	862	21,220
48	1,227	-	8,585	5,536	-	4,735	55	88	155	-	-	864	21,245
49	1,259	-	8,611	5,447	-	4,760	59	89	180	-	-	850	21,255
50	1,328	-	8,576	5,325	-	4,815	56	91	196	-	-	817	21,204
51	1,406	-	8,586	5,264	-	4,834	54	87	206	-	285	604	21,326
52	1,529	-	8,610	5,193	-	4,836	51	88	246	-	315	577	21,445
53	1,619	-	8,645	5,118	-	4,802	40	92	322	-	304	598	21,540
54	1,710	-	8,761	5,016	-	4,828	42	92	416	-	305	636	21,806
55	1,801	-	8,766	4,972	-	4,846	41	90	487	-	289	642	21,934
56	1,860	-	8,856	4,873	-	4,853	43	90	504	-	300	619	21,998
57	1,896	-	8,829	5,022	-	4,812	44	87	501	-	272	574	22,037
58	1,936	-	8,912	4,982	-	4,780	43	86	537	-	256	598	22,130
59	1,950	-	8,889	5,020	-	4,737	46	84	549	-	279	586	22,140
60	1,966	-	8,814	5,102	-	4,743	45	88	558	-	255	573	22,144
61	1,960	-	8,752	5,133	-	4,769	46	83	564	-	262	584	22,153
62	1,977	-	8,721	5,220	-	4,789	45	82	572	-	279	570	22,255
63	2,013	-	8,750	5,204	-	4,862	47	80	578	-	266	573	22,373
平成元年度	2,065	-	8,824	5,242	-	4,915	46	80	591	-	265	486	22,514
2	2,079	-	8,884	5,343	-	4,994	46	81	629	-	268	360	22,684
3	2,092	-	8,948	5,427	-	5,099	47	77	643	-	283	272	22,888
4	2,113	-	8,974	5,394	-	5,163	49	75	682	-	326	267	23,043
5	2,130	-	8,949	5,346	-	5,211	46	81	704	-	336	256	23,059
6	2,121	-	8,931	5,326	-	5,253	49	85	753	-	371	200	23,089
7	2,108	-	8,850	5,296	-	5,282	49	86	780	-	386	186	23,023
8	2,134	-	8,690	5,322	-	5,244	52	92	829	-	407	168	22,938
9	2,140	-	8,613	5,366	-	5,302	52	89	892	-	415	160	23,029
10	2,150	-	8,485	5,311	-	5,313	52	81	904	-	435	140	22,871
11	2,142	-	8,307	5,281	-	5,280	47	84	945	-	428	137	22,651
12	2,174	-	8,218	5,142	-	5,282	50	85	985	-	414	110	22,460
13	2,189	-	8,112	5,001	-	5,246	53	89	1,038	-	439	102	22,269
14	2,196	-	8,260	5,179	-	5,252	53	90	1,057	-	464	101	22,652
15	2,227	-	8,413	5,095	-	5,198	51	94	1,070	-	494	94	22,736
16	2,268	-	8,405	5,054	-	5,155	51	90	1,089	-	501	89	22,702
17	2,266	-	8,407	5,080	-	5,045	51	89	1,144	-	490	97	22,669
18	2,314	-	8,325	5,032	-	4,973	49	88	1,143	-	475	86	22,485
19	2,354	-	8,205	4,989	-	4,870	-	-	-	1,348	477	86	22,329
20	2,347	-	8,031	4,929	-	4,817	-	-	-	1,383	487	85	22,079
21	2,339	-	7,922	4,822	-	4,761	-	-	-	1,410	503	85	21,842
22	2,337	-	7,775	4,718	-	4,678	-	-	-	1,445	504	86	21,543
23	2,243	-	7,659	4,775	-	4,598	-	-	-	1,494	502	73	21,344
24	2,159	-	7,346	4,708	-	4,505	-	-	-	1,500	521	74	20,813
25	2,188	-	7,302	4,707	-	4,419	-	-	-	1,514	502	73	20,705
26	2,213	-	7,201	4,693	-	4,365	-	-	-	1,496	514	74	20,556
27	1,980	724	7,116	4,606	-	4,285	-	-	-	1,516	500	80	20,807
28	1,937	1,127	7,049	4,530	-	4,270	-	-	-	1,529	498	70	21,010
29	1,896	1,306	6,964	4,444	-	4,202	-	-	-	1,579	509	75	20,975
30	1,832	1,577	6,866	4,368	30	4,130	-	-	-	1,616	543	75	21,037
令和元年度	1,762	1,767	6,814	4,304	53	4,049	-	-	-	1,614	536	71	20,970
2	1,729	1,900	6,761	4,244	76	3,986	-	-	-	1,619	549	68	20,932
3	1,698	2,052	6,697	4,167	168	3,938	-	-	-	1,615	552	65	20,952

注1 養護学校は、昭和35年11月1日創設された。

注2 専修学校は、昭和51年度から制度が発足した。

注3 平成19年度から、盲・聾・養護学校が「特別支援学校」に一本化された。

注4 幼保連携型認定こども園は、平成27年度から調査開始された。

注5 義務教育学校は、平成28年度から調査開始された。

付表4 職員数(本務者)の推移

(単位:人)

年 度	幼稚園	幼保連携型認定こども園	小学校	中学校	義務教育学校	高等学校	盲学校	聾学校	養護学校	特別支援学校	専修学校	各種学校	計
昭和44年度	136	-	2,194	794	-	1,181	50	29	43	-	-	178	4,605
45	132	-	1,972	805	-	1,222	53	33	58	-	-	289	4,564
46	138	-	1,945	777	-	1,004	49	26	56	-	-	221	4,216
47	174	-	1,958	786	-	1,194	50	31	58	-	-	369	4,620
48	174	-	1,920	783	-	1,046	46	27	61	-	-	245	4,302
49	181	-	1,943	783	-	1,214	23	32	64	-	-	286	4,526
50	193	-	2,011	794	-	1,321	22	33	65	-	-	268	4,707
51	220	-	1,962	753	-	1,291	20	33	65	-	118	223	4,685
52	234	-	1,910	719	-	1,265	20	32	73	-	129	257	4,639
53	250	-	1,961	723	-	1,267	20	28	85	-	61	222	4,617
54	276	-	1,977	720	-	1,282	22	27	93	-	105	247	4,749
55	296	-	2,033	725	-	1,285	23	28	105	-	104	249	4,848
56	318	-	2,028	699	-	1,319	23	29	119	-	96	222	4,853
57	335	-	2,038	699	-	1,273	36	37	121	-	102	210	4,851
58	323	-	1,999	679	-	1,266	23	28	121	-	115	226	4,780
59	326	-	1,997	662	-	1,276	21	28	117	-	120	228	4,775
60	336	-	1,952	657	-	1,269	20	28	113	-	133	220	4,728
61	326	-	1,940	668	-	1,269	20	27	114	-	125	224	4,713
62	325	-	1,864	666	-	1,247	20	28	113	-	139	209	4,611
63	324	-	1,840	658	-	1,240	22	28	111	-	150	175	4,548
平成元年度	325	-	1,830	649	-	1,230	20	27	116	-	148	175	4,520
2	331	-	1,842	656	-	1,234	22	24	118	-	142	135	4,504
3	332	-	1,837	644	-	1,224	20	25	113	-	140	78	4,413
4	330	-	1,842	678	-	1,227	22	25	119	-	136	77	4,456
5	337	-	1,830	685	-	1,222	20	25	124	-	142	73	4,458
6	334	-	1,775	655	-	1,230	20	26	129	-	168	64	4,401
7	331	-	1,767	650	-	1,217	20	27	133	-	115	62	4,322
8	324	-	1,754	647	-	1,149	26	28	136	-	140	59	4,263
9	332	-	1,721	650	-	1,150	26	26	139	-	144	54	4,242
10	318	-	1,694	637	-	1,149	25	27	146	-	142	41	4,179
11	326	-	1,637	627	-	1,106	25	28	149	-	144	42	4,084
12	322	-	1,589	619	-	1,091	26	28	160	-	140	34	4,009
13	318	-	1,558	607	-	1,077	26	23	161	-	153	39	3,962
14	312	-	1,510	579	-	1,057	30	27	165	-	165	38	3,883
15	323	-	1,485	573	-	1,017	29	29	165	-	174	45	3,840
16	319	-	1,462	547	-	987	27	27	126	-	165	41	3,701
17	327	-	1,415	543	-	968	27	23	129	-	157	38	3,627
18	336	-	1,450	535	-	942	27	23	127	-	150	40	3,630
19	340	-	1,401	526	-	922	-	-	-	186	148	36	3,559
20	337	-	1,342	516	-	907	-	-	-	176	139	33	3,450
21	345	-	1,328	512	-	894	-	-	-	175	146	32	3,432
22	330	-	1,295	493	-	885	-	-	-	180	146	36	3,365
23	325	-	1,165	458	-	866	-	-	-	184	148	39	3,185
24	329	-	1,109	460	-	856	-	-	-	190	166	39	3,149
25	353	-	1,092	455	-	840	-	-	-	186	156	37	3,119
26	369	-	1,087	448	-	840	-	-	-	189	156	36	3,125
27	330	213	1,062	452	-	828	-	-	-	185	149	39	3,258
28	336	230	1,054	458	-	838	-	-	-	189	150	31	3,286
29	311	276	1,020	444	-	837	-	-	-	199	154	40	3,281
30	326	372	1,000	437	4	817	-	-	-	197	161	38	3,352
令和元年度	345	402	975	418	10	807	-	-	-	195	161	39	3,352
2	346	454	957	405	19	805	-	-	-	186	181	26	3,379
3	304	477	988	425	33	790	-	-	-	181	190	30	3,418

注1 養護学校は、昭和35年11月1日創設された。

注2 専修学校は、昭和51年度から制度が発足した。

注3 平成19年度から、盲・聾・養護学校が「特別支援学校」に一本化された。

注4 幼保連携型認定こども園は、平成27年度から調査開始された。

注5 義務教育学校は、平成28年度から調査開始された。

付表5 進学率の推移

年	中学校				義務教育学校				高等学校			
	卒業生数	高等学校等 進学者数	うち女子	進学率 (%)	卒業生数	高等学校等 進学者数	うち女子	進学率 (%)	卒業生数	大学等 進学者数	うち女子	進学率 (%)
昭和 44 年3月	46,798	32,878	16,180	70.3	-	-	-	-	33,960	5,808	2,810	17.1
45	44,337	32,384	15,982	73.0	-	-	-	-	32,205	5,626	2,838	17.5
46	42,801	32,068	16,077	74.9	-	-	-	-	32,153	6,031	3,020	18.8
47	40,973	31,425	15,767	76.7	-	-	-	-	30,957	6,330	3,260	20.4
48	38,410	31,092	15,593	80.9	-	-	-	-	30,550	6,956	3,711	22.8
49	39,412	32,384	16,163	82.2	-	-	-	-	30,541	7,172	3,830	23.5
50	36,927	31,098	15,449	84.2	-	-	-	-	29,896	7,668	3,956	25.6
51	35,353	30,769	15,499	87.0	-	-	-	-	29,628	7,481	3,992	25.2
52	34,388	30,513	15,203	88.7	-	-	-	-	30,469	7,429	3,926	24.4
53	33,715	30,496	15,208	90.5	-	-	-	-	30,013	7,199	3,767	24.0
54	32,079	29,345	14,554	91.5	-	-	-	-	29,797	6,721	3,709	22.6
55	32,373	29,833	14,860	92.2	-	-	-	-	29,408	6,581	3,640	22.4
56	29,670	27,513	13,762	92.7	-	-	-	-	29,399	6,616	3,601	22.5
57	27,817	25,967	13,040	93.3	-	-	-	-	28,325	6,279	3,381	22.2
58	31,474	29,121	14,539	92.5	-	-	-	-	28,432	6,225	3,442	21.9
59	30,634	28,344	14,269	92.5	-	-	-	-	26,319	5,802	3,266	22.0
60	30,333	27,966	13,858	92.2	-	-	-	-	24,690	5,408	3,043	21.9
61	30,767	28,532	14,317	92.7	-	-	-	-	27,397	6,016	3,530	22.0
62	31,565	29,289	14,574	92.8	-	-	-	-	26,903	6,410	3,625	23.8
63	32,609	30,387	15,174	93.2	-	-	-	-	26,582	6,142	3,563	23.1
平成 元 年3月	33,190	30,971	15,437	93.3	-	-	-	-	27,278	6,418	3,830	23.5
2	33,603	31,384	15,636	93.4	-	-	-	-	28,004	6,599	4,043	23.6
3	31,851	29,763	14,822	93.4	-	-	-	-	29,001	6,795	4,269	23.4
4	31,960	30,123	14,980	94.3	-	-	-	-	29,446	7,174	4,446	24.4
5	31,336	29,510	14,712	94.2	-	-	-	-	29,871	7,650	4,699	25.6
6	30,548	28,951	14,304	94.8	-	-	-	-	28,604	7,604	4,652	26.6
7	30,648	29,102	14,421	95.0	-	-	-	-	28,821	7,985	4,839	27.7
8	29,186	27,759	13,839	95.1	-	-	-	-	28,162	8,103	4,701	28.8
9	28,840	27,539	13,886	95.5	-	-	-	-	27,387	8,144	4,597	29.7
10	28,936	27,542	13,733	95.2	-	-	-	-	27,013	8,302	4,635	30.7
11	28,988	27,717	13,542	95.6	-	-	-	-	25,587	8,143	4,450	31.8
12	28,448	27,382	13,639	96.3	-	-	-	-	25,234	8,348	4,547	33.1
13	27,482	26,395	13,014	96.0	-	-	-	-	25,341	8,572	4,521	33.8
14	26,868	25,947	12,797	96.6	-	-	-	-	25,257	8,489	4,524	33.6
15	25,404	24,617	12,226	96.9	-	-	-	-	25,024	8,579	4,508	34.3
16	25,067	24,441	12,039	97.5	-	-	-	-	24,081	8,425	4,309	35.0
17	23,593	22,981	11,336	97.4	-	-	-	-	23,772	8,944	4,595	37.6
18	22,851	22,337	10,871	97.8	-	-	-	-	22,449	8,868	4,533	39.5
19	23,127	22,593	11,133	97.7	-	-	-	-	22,209	9,141	4,650	41.2
20	22,333	21,873	10,758	97.9	-	-	-	-	20,833	8,882	4,553	42.6
21	21,807	21,372	10,538	98.0	-	-	-	-	20,214	8,778	4,454	43.4
22	21,930	21,529	10,514	98.2	-	-	-	-	20,524	9,043	4,647	44.1
23	20,887	20,465	10,053	98.0	-	-	-	-	19,726	8,351	4,297	42.3
24	20,220	19,835	9,840	98.1	-	-	-	-	19,100	8,235	4,233	43.1
25	19,427	19,072	9,377	98.2	-	-	-	-	19,067	8,262	4,290	43.3
26	19,782	19,388	9,513	98.0	-	-	-	-	18,103	8,015	4,283	44.3
27	18,929	18,546	9,039	98.0	-	-	-	-	17,847	7,901	4,214	44.3
28	18,824	18,487	8,892	98.2	-	-	-	-	17,387	7,950	4,142	45.7
29	18,482	18,130	8,940	98.1	-	-	-	-	17,607	8,039	4,230	45.7
30	17,622	17,314	8,528	98.3	-	-	-	-	16,967	7,862	4,092	46.3
31	17,241	16,985	8,380	98.5	35	34	21	97.1	16,850	7,721	4,009	45.8
令和 2 年3月	16,533	16,236	7,925	98.2	60	59	43	98.3	16,479	7,544	3,991	45.8
3	15,825	15,510	7,531	98.0	74	71	27	95.9	15,802	7,539	3,966	47.7

注1 高等学校等進学率:中学校卒業生・義務教育学校卒業生のうち、高等学校等へ進学した者(就職進学者を含む。)の占める比率。

注2 大学等進学率:高等学校卒業生のうち、大学等に進学した者(就職進学者を含む。)の占める比率。

注3 義務教育学校は、平成28年度から調査開始された。

付表6 全国、都道府県別の進学率・就職率一覧表

(単位：%)

都道府県名	進 学 率						卒業者に占める就職者の割合	
	高等学校等進学率			大学等進学率			中学校	高等学校
	計	男	女	計	男	女		
全 国	98.9	98.8	99.0	57.4	55.2	59.6	0.2	15.7
福 島	98.0	97.7	98.3	47.7	44.4	51.1	0.1	26.8
北 海 道	98.9	98.7	99.0	48.2	48.7	47.7	0.2	19.9
青 森	99.4	99.2	99.5	49.4	46.1	52.8	0.2	26.5
岩 手	99.3	98.9	99.7	45.4	42.7	48.3	0.1	27.1
宮 城	99.2	99.1	99.3	51.8	50.2	53.4	0.1	20.5
秋 田	98.7	98.8	98.6	48.1	44.8	51.5	0.1	27.8
山 形	99.4	99.5	99.3	46.4	43.0	50.0	0.0	27.3
茨 城	98.9	98.9	99.0	52.7	51.7	53.7	0.1	19.1
栃 木	99.2	99.1	99.2	54.1	52.4	55.8	0.1	20.2
群 馬	98.9	98.9	98.9	54.1	52.3	56.0	0.2	17.6
埼 玉	99.1	99.0	99.2	60.7	60.5	60.8	0.2	11.7
千 葉	99.0	98.9	99.1	58.2	57.8	58.7	0.1	11.4
東 京	98.8	98.8	98.8	69.0	65.6	72.3	0.1	5.4
神 奈 川	99.3	99.3	99.3	63.1	62.3	64.0	0.1	7.6
新 潟	99.6	99.6	99.6	48.9	48.8	49.1	0.1	16.7
富 山	99.3	99.4	99.3	54.8	50.4	59.3	0.1	20.1
石 川	99.4	99.3	99.6	57.9	54.7	61.1	0.1	19.4
福 井	99.6	99.5	99.6	59.5	57.8	61.4	0.0	20.7
山 梨	98.8	98.3	99.2	58.7	59.0	58.4	0.2	14.6
長 野	99.0	98.9	99.1	50.8	46.3	55.5	0.0	17.0
岐 阜	99.1	99.0	99.2	57.3	55.5	59.1	0.2	22.2
静 岡	98.5	98.2	98.9	53.9	54.1	53.7	0.3	20.9
愛 知	98.4	98.6	98.3	59.8	58.6	61.1	0.2	17.5
三 重	99.1	99.0	99.1	52.6	50.8	54.4	0.2	25.5
滋 賀	99.2	99.2	99.2	57.4	56.4	58.5	0.1	16.8
京 都	99.2	99.1	99.4	69.8	67.6	72.0	0.1	7.3
大 阪	98.7	98.6	98.7	64.3	63.6	65.0	0.2	9.9
兵 庫	98.8	98.7	99.0	64.3	61.6	67.1	0.1	12.5
奈 良	98.8	98.6	99.0	61.8	60.3	63.4	0.1	10.9
和 歌 山	99.3	99.3	99.4	54.0	51.8	56.3	0.2	18.6
鳥 取	98.5	97.9	99.0	46.3	40.3	52.3	0.1	22.9
島 根	99.2	99.1	99.4	47.4	44.7	50.3	0.1	21.5
岡 山	98.7	98.6	98.8	54.2	50.6	57.9	0.2	20.2
広 島	98.9	98.7	99.2	61.8	59.1	64.6	0.1	13.6
山 口	98.1	97.9	98.3	44.2	39.3	49.0	0.3	29.9
徳 島	99.0	99.0	99.1	56.5	51.2	61.9	0.1	20.4
香 川	99.0	98.7	99.3	55.2	51.9	58.7	0.3	17.1
愛 媛	98.8	98.6	99.0	53.9	50.7	57.3	0.2	20.7
高 知	99.0	98.6	99.4	51.2	44.5	58.3	0.2	17.4
福 岡	98.4	98.2	98.6	54.5	50.3	58.8	0.3	16.2
佐 賀	98.7	98.4	99.1	45.7	42.6	49.2	0.3	28.9
長 崎	99.3	99.1	99.6	47.6	43.6	51.8	0.2	27.0
熊 本	99.2	99.1	99.3	47.2	42.7	52.0	0.2	24.3
大 分	99.3	99.2	99.3	49.7	45.6	54.0	0.1	23.4
宮 崎	98.2	97.9	98.6	46.2	40.8	51.9	0.2	27.4
鹿 児 島	99.0	98.8	99.3	45.1	39.0	51.4	0.2	24.6
沖 縄	97.7	97.3	98.1	40.8	37.4	44.3	0.4	14.3

注1 高等学校等進学率：中学校卒業者のうち、高等学校等へ進学した者（就職進学者を含む。）の占める比率。

注2 大学等進学率：高等学校卒業者のうち、大学等に進学した者（就職進学者を含む。）の占める比率。

注3 卒業者に占める就職者の割合：卒業者のうち、就職者（就職進学者を含む。）の占める比率。

本報告書から抜粋又は新たに資料を作成して利用する場合は、「福島県統計課編『令和3年度 学校基本統計（学校基本調査報告書）』から抜粋（又は作成）」と明記くださるようお願いいたします。

「学校基本調査」結果は、ホームページでもご覧いただけます。

ふくしま統計情報BOX

検索



令和3年度 学校基本統計（学校基本調査報告書）

令和4年3月発行

編集 福島県企画調整部統計課

〒960-8670 福島市杉妻町2番16号

TEL 024-521-7145（直通）
