

I 県発注工事の令和3年4月～令和4年3月分入札結果【全体】

資料1

(対象工事: 予定価格250万円超)
 R3: 令和3年4月～令和4年3月契約分
 R2: 令和2年4月～令和3年3月契約分

1 部局等別

部局等	件数		合計金額(円)		平均落札率(%)			平均入札参加者数(者)		
	R3	R2	R3	R2	R3	R2	増減	R3	R2	増減
総務部	27	22	738,769,680	517,814,000	94.60	94.25	0.35	3.07	2.45	0.62
危機管理部	3	6	72,600,000	113,729,000	96.92	94.66	2.26	1.00	3.83	△2.83
企画調整部	7	7	1,167,155,000	284,350,000	96.46	90.81	5.65	2.71	3.00	△0.29
生活環境部	12	9	339,938,500	198,198,000	96.28	95.65	0.63	1.41	1.00	0.41
保健福祉部	17	11	3,840,584,000	343,611,400	95.38	93.55	1.83	4.52	4.45	0.07
商工労働部	12	18	1,285,570,000	317,573,300	96.78	96.67	0.11	3.41	3.22	0.19
農林水産部	211	222	20,420,320,910	21,983,395,500	96.69	96.63	0.06	1.68	1.94	△0.26
土木部	1,724	1,695	136,502,773,334	148,067,355,260	94.77	95.66	△0.89	3.39	3.55	△0.16
企業局	32	33	1,548,118,000	1,763,620,100	95.09	95.43	△0.34	2.31	1.57	0.74
病院局	0	5	0	6,883,470,000	-	94.76	-	-	4.20	-
教育庁	107	132	3,487,361,780	6,758,324,430	94.90	94.53	0.37	3.67	3.50	0.17
警察本部	101	84	2,010,166,758	1,829,261,940	94.51	94.19	0.32	4.41	4.28	0.13
総計	2,253	2,244	171,413,357,962	189,060,702,930	94.98	95.60	△0.62	3.27	3.36	△0.09

2 方部別

方部	件数		合計金額(円)		平均落札率(%)			平均入札参加者数(者)		
	R3	R2	R3	R2	R3	R2	増減	R3	R2	増減
県北	339	382	22,612,877,040	38,085,649,250	94.97	95.91	△0.94	2.80	2.88	△0.08
県中	422	399	25,489,283,674	23,433,839,220	93.85	94.71	△0.86	4.59	5.03	△0.44
県南	208	199	14,841,295,118	16,966,206,180	95.56	96.82	△1.26	3.24	3.90	△0.66
会津若松	275	250	15,568,164,260	13,488,624,380	93.37	93.20	0.17	3.92	4.14	△0.22
喜多方	178	198	8,579,735,150	8,728,420,800	93.19	93.91	△0.72	3.80	4.19	△0.39
南会津	225	184	10,655,397,060	10,227,415,770	97.53	97.58	△0.05	2.57	2.61	△0.04
相双	310	336	45,798,828,140	37,733,478,970	96.47	96.73	△0.26	2.27	1.93	0.34
いわき	296	296	27,867,777,520	40,397,068,360	95.27	96.19	△0.92	2.58	2.28	0.30
総計	2,253	2,244	171,413,357,962	189,060,702,930	94.98	95.60	△0.62	3.27	3.36	△0.09

3 契約方法別

契約方法	件数		合計金額(円)		平均落札率(%)			平均入札参加者数(者)		
	R3	R2	R3	R2	R3	R2	増減	R3	R2	増減
一般競争入札	1	2	9,967,980,000	6,642,900,000	87.00	92.57	△5.57	14.00	7.50	6.50
条件付一般競争入札	1,955	1,676	149,672,321,628	139,322,156,160	94.70	95.07	△0.37	2.87	2.79	0.08
うち価格競争	374	463	5,434,813,748	8,394,573,550	94.64	94.38	0.26	4.26	4.10	0.16
うち総合評価	1,581	1,213	144,237,507,880	130,927,582,610	94.71	95.34	△0.63	2.55	2.29	0.26
指名競争入札	181	185	3,297,972,524	2,905,906,850	95.97	95.66	0.31	7.24	7.66	△0.42
随意契約	116	381	8,475,083,810	40,189,739,920	98.22	97.89	0.33	3.62	3.79	△0.17
うちプロポーザル	2	1	1,059,190,000	97,900,000	100.00	100.00	0.00	1.00	1.00	0.00
うち公募型	0	41	0	13,295,757,200	-	95.44	-	-	2.39	-
うち第5号(緊急)	73	278	5,653,946,700	24,116,675,000	98.64	98.63	0.01	4.53	4.42	0.11
うちその他	41	61	1,761,947,110	2,679,407,720	97.40	96.12	1.28	2.12	1.95	0.17
総計	2,253	2,244	171,413,357,962	189,060,702,930	94.98	95.60	△0.62	3.27	3.36	△0.09

(対象工事: 予定価格250万円超)

4 工種別

工種	件数		合計金額(円)		平均落札率(%)			平均入札参加者数(者)		
	R3	R2	R3	R2	R3	R2	増減	R3	R2	増減
一般土木工事	1,099	1,160	106,542,672,604	118,573,635,070	95.69	96.63	△0.94	2.86	3.13	△0.27
舗装工事	404	341	21,878,792,650	18,947,460,290	93.90	94.15	△0.25	3.41	3.57	△0.16
建築工事	173	145	9,961,086,268	11,141,810,350	95.15	94.67	0.48	3.23	3.16	0.07
電気設備工事	173	176	9,162,424,490	10,298,660,900	92.62	93.48	△0.86	5.61	4.71	0.90
暖冷房衛生設備工事	85	85	3,450,324,400	3,961,084,600	95.84	95.33	0.51	3.55	4.29	△0.74
鋼橋上部工事	6	15	1,699,775,000	2,990,702,000	93.18	93.75	△0.57	2.00	1.73	0.27
PC橋上部工事	14	19	1,314,484,600	2,354,440,000	91.40	91.09	0.31	4.92	3.31	1.61
しゅんせつ工事	9	7	1,141,140,000	1,317,140,000	98.92	99.51	△0.59	1.00	1.00	0.00
塗装工事	58	54	1,108,703,530	851,202,220	92.41	91.48	0.93	8.55	10.22	△1.67
法面処理工事	96	82	6,158,220,750	5,699,532,300	95.84	95.62	0.22	1.66	2.24	△0.58
上・下水道工事	7	10	826,155,000	1,498,022,900	97.68	96.40	1.28	1.28	1.80	△0.52
清掃施設工事	0	0	0	0	-	-	-	-	-	-
消雪工事	23	26	1,104,015,000	1,374,450,000	96.54	96.79	△0.25	1.00	0.92	0.08
機械設備工事	41	74	2,973,058,000	6,908,790,900	96.04	96.62	△0.58	1.48	1.17	0.31
通信設備工事	49	35	3,337,840,770	2,391,032,600	94.01	95.78	△1.77	3.02	1.82	1.20
造園工事	3	2	77,315,040	109,032,000	93.72	97.16	△3.44	2.66	4.00	△1.34
さく井工事	13	13	677,349,860	643,706,800	95.37	96.10	△0.73	1.30	1.61	△0.31
グラウト工事	0	0	0	0	-	-	-	-	-	-
総計	2,253	2,244	171,413,357,962	189,060,702,930	94.98	95.60	△0.62	3.27	3.36	△0.09

5 契約金額別

契約金額	件数		合計金額(円)		平均落札率(%)			平均入札参加者数(者)		
	R3	R2	R3	R2	R3	R2	増減	R3	R2	増減
500万円未満	63	86	242,171,424	338,308,080	95.69	95.83	△0.14	3.34	3.63	△0.29
1000万円未満	178	211	1,349,961,140	1,596,025,530	95.42	95.23	0.19	4.14	4.18	△0.04
3000万円未満	702	646	14,274,402,688	12,768,794,280	94.89	94.91	△0.02	4.36	4.48	△0.12
5000万円未満	441	328	17,554,471,450	12,913,973,600	94.53	95.09	△0.56	2.67	2.80	△0.13
1億円未満	488	484	35,797,990,640	34,938,894,540	94.58	95.69	△1.11	2.72	3.19	△0.47
2億円未満	203	262	29,717,579,320	37,917,671,000	95.82	96.64	△0.82	2.34	2.11	0.23
3億円未満	136	161	32,990,741,300	40,357,710,800	95.81	97.38	△1.57	2.12	1.90	0.22
5億円未満	20	41	8,095,010,000	15,615,348,100	96.73	96.50	0.23	1.60	1.90	△0.30
10億円未満	13	11	10,017,480,000	8,053,177,000	96.19	95.82	0.37	2.00	3.09	△1.09
23億円未満	8	12	11,405,570,000	17,917,900,000	95.73	98.30	△2.57	1.87	1.41	0.46
23億円以上	1	2	9,967,980,000	6,642,900,000	87.00	92.57	△5.57	14.00	7.50	6.50
総計	2,253	2,244	171,413,357,962	189,060,702,930	94.98	95.60	△0.62	3.27	3.36	△0.09

※ 予定価格250万円以下の工事

R03

件数	91
合計金額(円)	127,238,100
平均落札率(%)	97.56

R02

件数	77
合計金額(円)	128,643,350
平均落札率(%)	97.30

6 月別

月別	R3. 4	R3. 5	R3. 6	R3. 7	R3. 8	R3. 9
件数	100	91	197	224	232	341
合計金額(円)	9,405,140,250	8,591,342,980	15,367,773,740	15,367,966,790	17,400,052,230	21,931,241,684
平均落札率(%)	94.49	95.72	95.06	94.99	95.33	95.00
平均入札参加者数(者)	3.71	2.82	3.85	3.63	2.86	2.80

月別	R3. 10	R3. 11	R3. 12	R4. 1	R4. 2	R4. 3
件数	218	159	156	90	78	367
合計金額(円)	22,434,443,070	7,446,350,920	14,018,880,518	4,007,591,550	3,727,401,840	31,715,172,390
平均落札率(%)	95.14	94.81	95.78	94.42	94.69	94.46
平均入札参加者数(者)	3.23	2.96	2.55	3.08	4.42	3.68

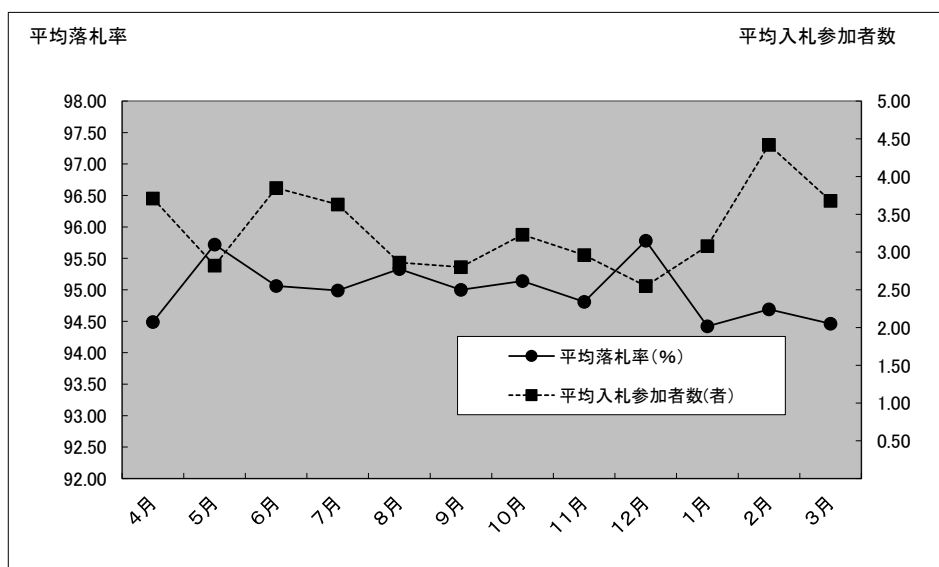

Ⅱ 県発注工事の令和3年4月～令和4年3月分入札結果【随意契約】

(対象工事: 予定価格250万円超)

R3: 令和3年4月～令和4年3月契約分

R2: 令和2年4月～令和3年3月契約分

1 方部別

方部	件数		合計金額(円)		平均落札率(%)		平均参加者数(者)	
	R3	R2	R3	R2	R3	R2	R3	R2
県北	35	159	2,396,954,500	23,583,937,300	98.32	98.22	1.77	2.26
県中	28	66	2,253,316,010	3,562,907,700	98.56	98.05	6.00	6.81
県南	9	38	605,495,000	2,667,841,000	98.52	98.16	8.00	7.73
会津若松	5	15	327,388,600	520,577,420	96.72	96.74	3.80	3.06
喜多方	0	11	0	211,330,900	-	96.74	-	4.27
南会津	1	20	147,620,000	1,555,323,000	99.61	98.78	3.00	4.50
相双	21	24	2,165,291,700	2,121,207,000	98.81	98.70	3.33	2.95
いわき	17	48	579,018,000	5,966,615,600	96.97	96.20	1.52	1.85
総計	116	381	8,475,083,810	40,189,739,920	98.22	97.89	3.62	3.79

2 工種別

工種	件数		合計金額(円)		平均落札率(%)		平均参加者数(者)	
	R3	R2	R3	R1	R3	R2	R3	R2
一般土木工事	74	299	5,699,596,100	29,398,561,500	98.65	98.31	4.16	4.15
舗装工事	1	7	29,040,000	237,409,700	99.81	98.55	1.00	4.71
建築工事	21	6	856,277,010	213,478,320	97.51	95.55	3.33	1.66
電気設備工事	4	15	853,248,000	4,082,106,600	95.88	96.05	2.50	4.06
暖冷房衛生設備工事	6	2	556,024,700	264,000,000	98.74	99.22	2.16	1.50
鋼橋上部工事	0	1	0	144,914,000	-	89.41	-	2.00
PC橋上部工事	0	1	0	21,065,000	-	89.96	-	5.00
しゅんせつ工事	0	0	0	0	-	-	-	-
塗装工事	0	0	0	0	-	-	-	-
法面処理工事	1	6	40,150,000	537,163,000	99.03	99.48	7.00	5.50
上・下水道工事	0	2	0	101,585,000	-	96.36	-	2.50
清掃施設工事	0	0	0	0	-	-	-	-
消雪工事	0	0	0	0	-	-	-	-
機械設備工事	7	37	401,698,000	5,029,461,800	96.39	95.56	1.28	1.18
通信設備工事	2	4	39,050,000	66,077,000	98.49	98.48	1.00	1.25
造園工事	0	0	0	0	-	-	-	-
さく井工事	0	1	0	93,918,000	-	99.65	-	5.00
グラウト工事	0	0	0	0	-	-	-	-
総計	116	381	8,475,083,810	40,189,739,920	98.22	97.89	3.62	3.79

参考 県発注工事の令和3年4月～令和4年3月分入札結果【相双、いわき方部別、工種別集計】

(対象工事: 予定価格250万円超)

R3: 令和3年4月～令和4年3月契約分

R2: 令和2年4月～令和3年3月契約分

1 一般土木工事

方部	件数		合計金額(円)		平均落札率(%)			平均入札参加者数(者)		
	R3	R2	R3	R2	R3	R2	増減	R3	R2	増減
相双	184	184	37,457,499,750	27,248,727,000	97.27	97.60	△0.33	1.80	1.45	0.35
いわき	113	123	17,684,567,340	30,486,082,000	96.26	97.54	△1.28	1.70	1.43	0.27
相双、いわき以外	802	853	51,400,605,514	60,838,826,070	95.25	96.29	△1.04	3.26	3.73	△0.47
総計	1,099	1,160	106,542,672,604	118,573,635,070	95.69	96.63	△0.94	2.86	3.13	△0.27

2 舗装工事

方部	件数		合計金額(円)		平均落札率(%)			平均入札参加者数(者)		
	R3	R2	R3	R2	R3	R2	増減	R3	R2	増減
相双	43	57	3,100,555,700	4,840,088,000	96.84	96.76	0.08	1.34	1.64	△0.30
いわき	31	35	1,869,327,350	2,504,251,200	92.43	94.01	△1.58	2.83	2.37	0.46
相双、いわき以外	330	249	16,908,909,600	11,603,121,090	93.66	93.58	0.08	3.74	4.18	△0.44
総計	404	341	21,878,792,650	18,947,460,290	93.90	94.15	△0.25	3.41	3.57	△0.16

3 建築工事

方部	件数		合計金額(円)		平均落札率(%)			平均入札参加者数(者)		
	R3	R2	R3	R2	R3	R2	増減	R3	R2	増減
相双	15	22	316,459,000	531,454,000	96.97	95.20	1.77	2.20	2.36	△0.16
いわき	30	30	1,125,267,000	941,083,000	94.83	96.21	△1.38	2.70	1.93	0.77
相双、いわき以外	128	95	8,519,360,268	9,669,273,350	95.01	94.05	0.96	3.47	3.75	△0.28
総計	173	145	9,961,086,268	11,141,810,350	95.15	94.67	0.48	3.23	3.16	0.07

4 電気設備工事

方部	件数		合計金額(円)		平均落札率(%)			平均入札参加者数(者)		
	R3	R2	R3	R2	R3	R2	増減	R3	R2	増減
相双	16	23	696,541,130	813,392,800	92.21	93.57	△1.36	7.87	5.08	2.79
いわき	36	30	2,284,887,660	854,838,600	92.37	92.62	△0.25	5.94	6.20	△0.26
相双、いわき以外	121	124	6,180,995,700	8,630,429,500	92.76	93.67	△0.91	5.21	4.28	0.93
総計	173	176	9,162,424,490	10,298,660,900	92.62	93.48	△0.86	5.61	4.71	0.90

5 暖冷房衛生設備工事

方部	件数		合計金額(円)		平均落札率(%)			平均入札参加者数(者)		
	R3	R2	R3	R2	R3	R2	増減	R3	R2	増減
相双	3	6	19,356,700	99,550,000	97.29	97.89	△0.60	2.00	1.66	0.34
いわき	18	12	309,094,500	214,753,000	95.50	94.34	1.16	2.50	3.33	△0.83
相双、いわき以外	64	68	3,121,873,200	3,646,781,600	95.87	95.28	0.59	3.92	4.70	△0.78
総計	85	85	3,450,324,400	3,961,084,600	95.84	95.33	0.51	3.55	4.29	△0.74

Ⅲ 県発注業務委託(工事に関係するもの)の令和3年4月～令和4年3月分入札結果【全体】

(対象業務：予定価格100万円超)

R3: 令和3年4月～令和4年3月契約分

R2: 令和2年4月～令和3年3月契約分

1 部局等別

部局等	件数		合計金額(円)		平均落札率(%)			平均入札参加者数(者)		
	R3	R2	R3	R2	R3	R2	増減	R3	R2	増減
総務部	6	6	238,381,000	18,164,300	93.47	90.80	2.67	5.50	9.83	△4.33
危機管理部	1	3	1,348,600	7,051,000	96.15	92.47	3.68	8.00	7.66	0.34
企画調整部	3	2	4,513,300	7,612,000	85.33	80.21	5.12	9.00	9.00	0.00
生活環境部	5	11	13,948,000	44,159,610	86.59	83.20	3.39	10.60	9.90	0.70
保健福祉部	7	7	19,187,300	70,228,400	86.29	91.59	△5.30	7.57	7.42	0.15
商工労働部	9	1	90,210,890	3,056,900	90.00	78.76	11.24	7.22	9.00	△1.78
農林水産部	199	186	3,288,874,270	2,264,901,870	94.71	94.14	0.57	6.71	7.40	△0.69
土木部	1,452	1,301	21,812,333,530	15,503,058,615	92.83	92.70	0.13	9.18	9.00	0.18
企業局	10	9	176,741,510	77,907,940	88.63	92.76	△4.13	9.50	9.77	△0.27
病院局	2	2	5,812,400	66,693,000	90.24	89.72	0.52	10.50	5.00	5.50
教育庁	53	45	199,284,030	129,081,700	88.63	90.76	△2.13	8.41	8.51	△0.10
警察本部	11	9	30,956,200	21,971,400	83.12	83.24	△0.12	10.54	8.88	1.66
総計	1,758	1,582	25,881,591,030	18,213,886,735	92.76	92.66	0.10	8.86	8.80	0.06

2 方部別

方部	件数		合計金額(円)		平均落札率(%)			平均入札参加者数(者)		
	R3	R2	R3	R2	R3	R2	増減	R3	R2	増減
県北	255	230	3,386,206,450	2,624,514,860	92.30	92.46	△0.16	9.05	9.10	△0.05
県中	274	265	3,154,681,750	2,597,819,345	92.37	92.21	0.16	8.52	8.83	△0.31
県南	137	131	1,816,461,030	1,181,058,560	94.02	93.73	0.29	9.02	8.24	0.78
会津若松	238	197	2,615,401,690	1,939,121,910	92.38	92.39	△0.01	9.72	9.67	0.05
喜多方	147	122	1,501,180,780	1,087,900,770	92.14	90.98	1.16	9.39	9.40	△0.01
南会津	170	126	2,656,691,840	2,145,475,310	91.84	91.50	0.34	8.68	8.55	0.13
相双	333	283	7,898,037,630	4,085,748,150	93.37	93.71	△0.34	8.07	7.96	0.11
いわき	204	228	2,852,929,860	2,552,247,830	93.71	93.21	0.50	9.03	8.89	0.14
総計	1,758	1,582	25,881,591,030	18,213,886,735	92.76	92.66	0.10	8.86	8.80	0.06

3 契約方法別

契約方法	件数		合計金額(円)		平均落札率(%)			平均入札参加者数(者)		
	R3	R2	R3	R2	R3	R2	増減	R3	R2	増減
一般競争入札										
条件付一般競争入札	13	26	290,265,690	498,743,300	89.94	85.77	4.17	1.84	4.88	△3.04
うち価格競争	4	9	100,265,000	181,326,200	98.49	85.27	13.22	1.00	6.33	△5.33
うち総合評価	9	17	190,000,690	317,417,100	86.14	86.03	0.11	2.22	4.11	△1.89
指名競争	1,655	1,438	20,292,794,190	14,357,574,935	92.61	92.51	0.10	9.29	9.30	△0.01
随意契約	90	118	5,298,531,150	3,357,568,500	96.06	95.89	0.17	2.00	3.51	△1.51
うちプロポーザル	13	8	4,278,125,500	1,335,805,900	99.14	99.98	△0.84	1.00	1.00	0.00
総計	1,758	1,582	25,881,591,030	18,213,886,735	92.76	92.66	0.10	8.86	8.80	0.06

4 工種別

工種	件数		合計金額(円)		平均落札率(%)			平均入札参加者数(者)		
	R3	R2	R3	R2	R3	R2	増減	R3	R2	増減
地上測量	517	431	5,540,179,500	4,068,150,460	95.47	95.78	△0.31	8.97	8.91	0.06
航空測量	25	24	422,878,500	485,043,900	89.18	92.25	△3.07	8.76	9.54	△0.78
調査	438	441	4,482,680,400	3,839,816,255	93.06	92.49	0.57	9.30	9.12	0.18
土木設計	676	578	14,801,397,380	9,379,702,420	91.35	91.37	△0.02	8.60	8.52	0.08
建築設計	102	108	634,455,250	441,173,700	88.07	87.84	0.23	8.16	8.36	△0.20
総計	1,758	1,582	25,881,591,030	18,213,886,735	92.76	92.66	0.10	8.86	8.80	0.06

5 契約金額別

契約金額	件数		合計金額(円)		平均落札率(%)			平均入札参加者数(者)		
	R3	R2	R3	R2	R3	R2	増減	R3	R2	増減
1百万円未満	7	7	6,449,300	6,444,900	84.39	86.53	△2.14	9.14	8.00	1.14
3百万円未満	289	322	567,501,010	640,121,350	92.06	92.29	△0.23	8.46	8.66	△0.20
5百万円未満	266	314	1,083,046,800	1,233,620,630	93.16	93.11	0.05	8.78	8.87	△0.09
1千万円未満	479	413	3,469,218,620	2,990,383,770	93.08	93.72	△0.64	8.95	8.83	0.12
1千万円以上	717	526	20,755,375,300	13,343,316,085	92.78	91.85	0.93	8.99	8.82	0.17
総計	1,758	1,582	25,881,591,030	18,213,886,735	92.76	92.66	0.10	8.86	8.80	0.06

6 月別

月別	R3. 4	R3. 5	R3. 6	R3. 7	R3. 8	R3. 9
件数	122	54	250	218	144	199
契約金額	5,188,091,040	540,493,910	2,859,083,040	3,035,085,910	1,949,179,870	2,667,297,930
平均落札率	93.27	92.63	92.47	92.45	91.84	92.16
平均入札参加者数	8.13	8.66	8.87	8.95	8.68	8.79

月別	R3. 10	R3. 11	R3. 12	R4. 1	R4. 2	R4. 3
件数	173	150	141	59	75	173
契約金額	1,807,909,290	1,474,834,790	1,172,801,190	701,210,850	1,205,699,880	3,279,903,330
平均落札率	93.85	93.89	93.31	90.66	93.16	92.76
平均入札参加者数	9.10	8.48	9.09	8.54	9.14	9.43

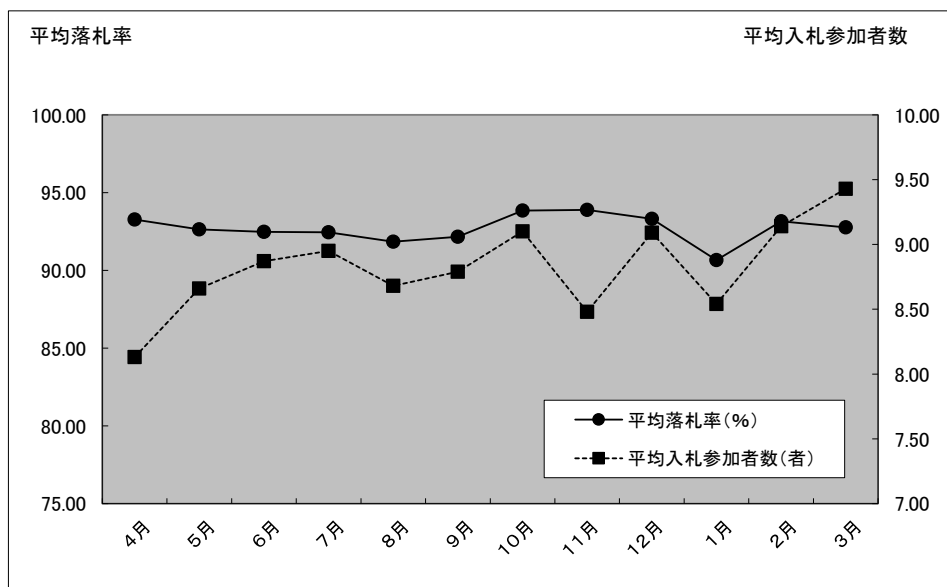

【入札案件数ベース】

令和4年3月31日現在、入札監理課

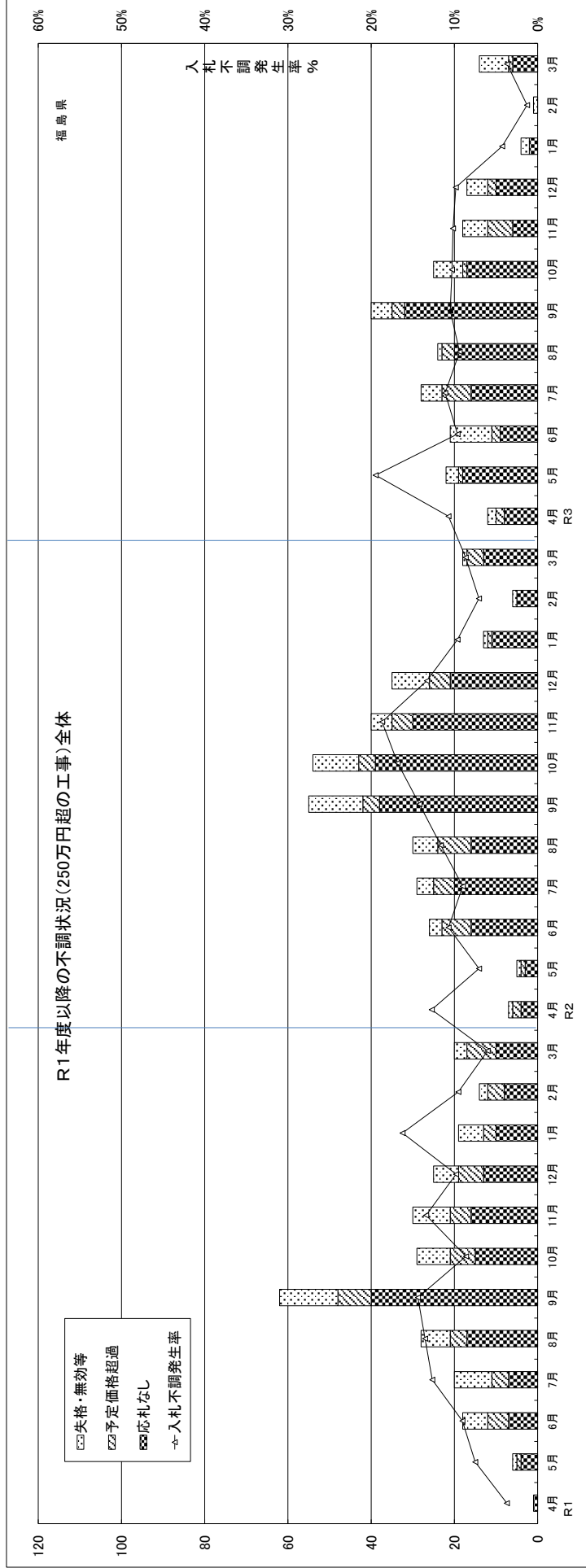

	H31.4	R元5	R元6	R元7	R元8	R元9	R元10	R元11	R元12	R2.1	R2.2	R2.3	R2.4	R2.5	R2.6	R2.7	R2.8	R2.9	R2.10	R2.11	R2.12	R3.1	R3.2	R3.3	R3.4	R3.5	R3.6	R3.7	R3.8	R3.9	R3.10	R3.11	R3.12	R4.1	R4.2	R4.3
契約件数	26	74	181	138	179	369	308	194	230	98	133	313	48	66	217	293	228	332	267	174	228	122	79	190	100	91	197	224	232	341	218	199	156	90	76	367
尖格・無効等	0	1	6	9	7	14	8	9	6	6	2	3	1	1	3	4	6	13	11	5	9	1	1	1	2	3	10	5	1	5	7	6	5	2	1	7
予定価格超過	0	1	5	4	4	8	6	5	6	3	4	7	2	1	7	5	8	4	4	5	5	1	0	4	2	1	2	3	1	6	2	0	0	0	1	
応札なし	1	4	7	7	17	40	15	16	13	10	8	10	4	3	16	20	16	38	39	30	21	11	5	13	8	18	9	16	20	32	17	6	10	2	0	6
不調計	1	6	18	20	28	62	29	30	25	19	14	20	7	5	26	29	30	55	54	40	35	13	6	18	12	22	21	28	24	40	25	18	17	4	1	14
入札案件数	27	80	199	158	207	431	337	224	255	117	147	333	55	71	243	322	258	387	321	214	263	135	85	208	112	113	218	252	256	381	243	177	173	94	79	381
不調発生率	3.7%	7.5%	9.0%	12.7%	13.5%	14.4%	8.6%	13.4%	9.8%	16.2%	9.5%	6.0%	12.7%	7.0%	10.7%	9.0%	11.6%	14.2%	16.8%	18.7%	13.3%	7.1%	8.7%	10.7%	10.7%	19.8%	9.6%	11.1%	9.4%	10.5%	10.3%	10.2%	9.8%	4.3%	1.3%	3.7%
応札なし発生率	3.7%	5.0%	3.5%	4.4%	8.2%	9.3%	4.5%	7.1%	5.1%	8.5%	5.4%	3.0%	7.3%	4.2%	6.6%	6.2%	6.2%	9.8%	12.1%	14.0%	8.0%	8.1%	5.9%	6.3%	7.1%	15.9%	4.1%	6.3%	7.8%	8.4%	7.0%	3.4%	5.8%	2.1%	0.0%	1.6%
平均落札率	94.5%	95.2%	93.5%	93.7%	94.5%	94.3%	95.1%	95.5%	96.1%	95.7%	96.3%	96.4%	95.8%	95.8%	95.5%	95.5%	95.3%	95.4%	95.9%	95.9%	96.3%	95.7%	95.9%	94.7%	94.5%	95.7%	95.1%	95.0%	95.3%	95.0%	95.1%	94.8%	95.8%	94.4%	94.7%	94.5%

	R1計	R2計	R3計
契約件数	2,243	2,244	2,253
尖格・無効等	71	56	54
予定価格超過	53	46	23
応札なし	148	216	144
不調計	272	318	226
入札案件数	2,515	2,562	2,479
不調発生率	10.8%	12.4%	9.1%
応札なし発生率	5.9%	8.4%	5.8%
平均落札率	95.1%	95.6%	95.0%

令和3年度における福島県の工事契約・不調解消状況

R4.03未まで集計

入札監理課

契約数
件/月

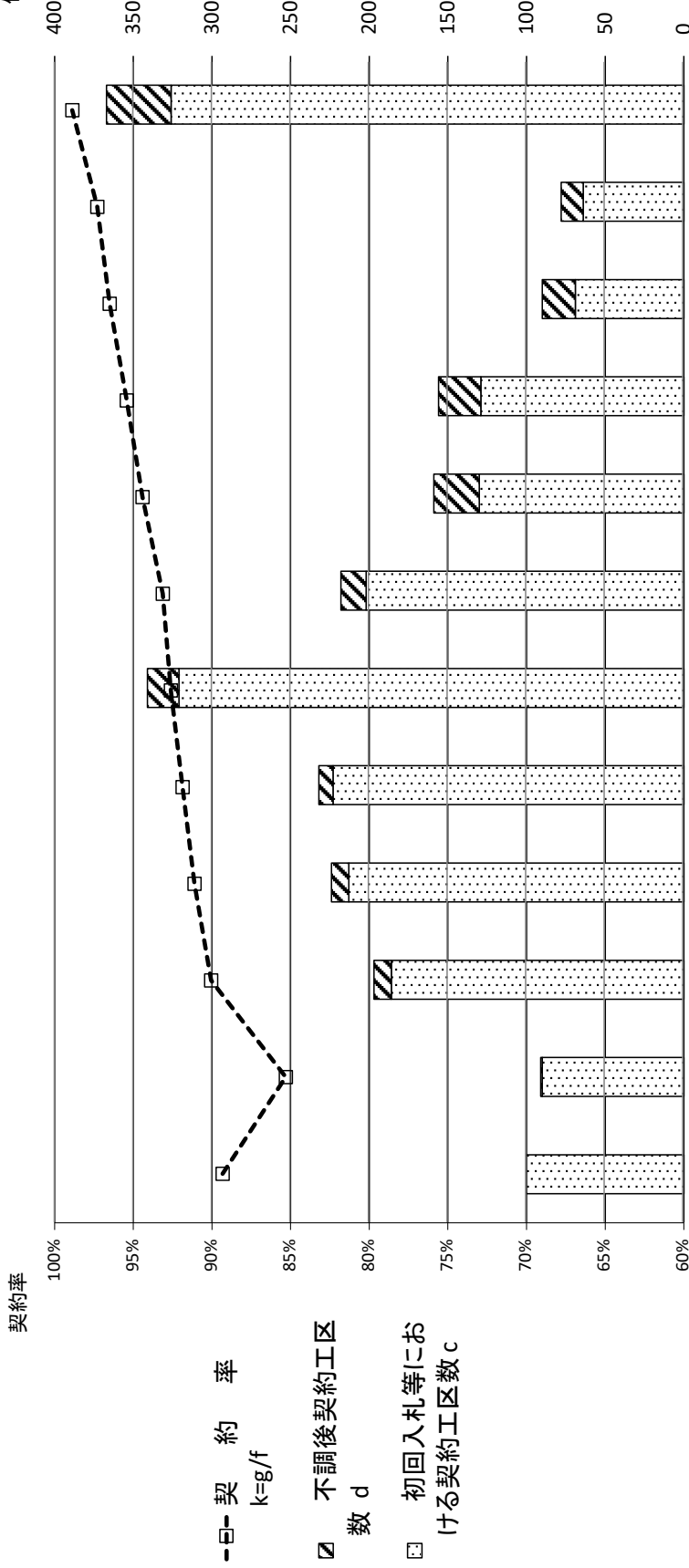

【県発注工事(予定価格250万円超)の契約状況の推移】

件数	4月	5月	6月	7月	8月	9月	10月	11月	12月	1月	2月	3月	累計
新規発注工区数 a	112	112	207	241	247	361	227	148	146	73	65	340	2,279
契約工区数 b=c+d	100	91	197	224	232	341	218	159	156	90	78	367	2,253
初回入札等における契約工区数 c	100	90	186	213	223	321	202	130	129	69	64	326	2,053
不調後契約工区数 d	0	1	11	11	9	20	16	29	27	21	14	41	200
不調発生工区数 e	12	22	21	28	24	40	25	18	17	4	1	14	226
発注工区数累計 f=Σa	112	224	431	672	919	1,280	1,507	1,655	1,801	1,874	1,939	2,279	172,802
契約工区数累計 g=Σb	100	191	388	612	844	1,185	1,403	1,562	1,718	1,808	1,886	2,253	171,413
不調解消工区数累計 h=Σd	0	1	12	23	32	52	68	97	124	145	159	200	9,198
契約率 k=g/f	89.3%	85.3%	90.0%	91.1%	91.8%	92.6%	93.1%	94.4%	95.4%	96.5%	97.3%	98.9%	99.2%

(): 事業費ベース(百万円)