

秘

基幹統計調査

01



# 令和3年社会生活基本調査

## 調査票 A

令和3年10月20日



- ◎この調査は、統計法に基づき政府が実施する基幹統計調査です。秘密の保護には万全を期していますので、ありのままを記入してください。
- ◎10歳以上の人は、一人1冊ずつ記入してください。
- ◎世帯主は、最終ページの「世帯について」および「10歳未満の世帯員について」も記入してください。

「25 生活時間について(5~9ページ)」は

日(曜日)と  日(曜日)の2日間を記入します

切り取らないでください

### 記入上の注意

- 記入する前に、別にお配りした「調査票の記入のしかた」や「生活時間についての記入のポイント」をごらんください。
- 記入には、必ず黒の鉛筆またはシャープペンシルを使用し、まちがえた場合は消しゴムできれいに消してください。
- 答えを記入する欄が  の場合は、当てはまる  を ● のように一つだけ(当てはまるものすべてを記入する欄は除く。)ぬりつぶしてください。
- に数字を記入する場合は、下の例のように、**一文字ずつ、右づめ**で記入してください。
- この調査票は、機械にかけますので、よごさないでください。

【記入例】

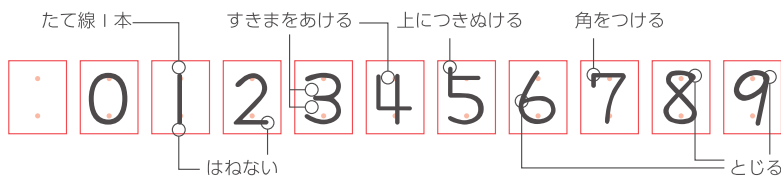

### 調査員記入欄

調査区符号		世帯番号		世帯主の調査票のみ記入			都道府県記入欄	
<input type="text"/>	<input type="text"/>	<input type="text"/>	<input type="text"/>	10歳以上の世帯員数	10歳未満の世帯員数	一人の世帯		<input type="text"/>
<input type="text"/>	<input type="text"/>	<input type="text"/>	<input type="text"/>	<input type="text"/>	<input type="text"/>	単身赴任	その他	f y
<input type="text"/>	<input type="text"/>	<input type="text"/>	<input type="text"/>	<input type="text"/>	<input type="text"/>	<input type="radio"/>	<input type="radio"/>	<input type="radio"/>

**1 氏名・男女の別**  
 (氏名)  男  女

**2 世帯主との続き柄**  
 ・世帯主の配偶者(夫または妻)の祖父母・兄弟姉妹は それぞれ**祖父母・兄弟姉妹**に含めます  
 ・孫の配偶者は**孫**に 兄弟姉妹の配偶者は**兄弟姉妹**に含めます

世帯主	世帯主の配偶者	子	子の配偶者	孫	世帯主の父母	世帯主の配偶者の父母	祖父母	兄弟姉妹	その他
<input type="radio"/>	<input type="radio"/>	<input type="radio"/>	<input type="radio"/>	<input type="radio"/>	<input type="radio"/>	<input type="radio"/>	<input type="radio"/>	<input type="radio"/>	<input type="radio"/>

**3 出生の年月**  
 ・該当する元号または西暦に記入した上で 年・月を記入してください  
 ・年を西暦で記入する場合は 西暦年の4ケタを記入してください

明治  大正  昭和  平成  西暦

年 月

**4 配偶者の有無**  
 ・届出の有無に関係なく記入してください

未婚  配偶者あり  死別・離別

**5 教育**  
 ・[在学中]の人はその学校 [卒業]の人は最終卒業学校(中途退学した人はその前の学校)について記入してください  
 ・学校の区分については **「調査票の記入のしかた」**をごらんください

在学中	卒業	在学したことがない
小 中 高校・旧制中	専門学校(修業年限) 1年以上未 2年4年未 4年以上	短大・高専
<input type="radio"/>	<input type="radio"/>	<input type="radio"/>

**6 ふだんの健康状態**  
 ・ふだんの生活への影響の有無などにより もっとも当てはまるものを記入してください

良	まあ	ふ	あまり	良
い	良い	つ	良くない	くない
<input type="radio"/>	<input type="radio"/>	<input type="radio"/>	<input type="radio"/>	<input type="radio"/>

**7 慢性的な病気や長期的な健康問題**  
 ・慢性的・長期的とは 6か月以上続いているまたは続くと予想されることをいいます

慢性的な病気や長期的な健康問題  
 ある  ない

**(「ある」「ない」にかかわらず 8欄に記入してください)**

**8 日常生活への支障の程度**  
 ・心身の状態を原因とする支障に限定して記入してください  
 ・もっとも当てはまるものを記入してください

日常生活に非常に支障がある	日常生活にある程度支障がある	日常生活に支障はない
支障は6か月以上継続している	支障は6か月以上継続していない	支障は6か月以上継続している
<input type="radio"/>	<input type="radio"/>	<input type="radio"/>

**9 ふだん介護を受けていますか**  
 ・介護とは 日常生活における入浴・着がえ・トイレ・移動・食事などの際の手助けや洗濯・掃除などの家事援助などを行うことをいいます  
 ・介護には 介護保険法における要介護認定や 障害者総合支援法における障害支援区分の認定を受けていない人に対する介護も含めます  
 ・一時的な病気などに対する介護は除きます

(当てはまるものすべてに記入してください)

自宅に任んでいる人から受けている	自宅外に住んでいる人から受けている(親族 訪問介護・デイサービスなど)	介護を受けていない
月に3日以内	週に1日 週に2日 週に3日 週に4~5日 週に6日以上	<input type="radio"/>
<input type="radio"/>	<input type="radio"/>	<input type="radio"/>

**10 ふだん家族の介護をしていますか**  
 ・介護している家族が自宅外にいる場合は 介護している家族が住んでいる場所について記入してください

(当てはまるものすべてに記入してください)

65歳以上の家族を介護	その他の家族を介護	介護をしていない
自宅内	自宅外	自宅内
同じ敷地内または近くに住んでいる(徒歩で5分程度)	その他	同じ敷地内または近くに住んでいる(徒歩で5分程度)
<input type="radio"/>	<input type="radio"/>	<input type="radio"/>

**11 ふだん仕事をしていますか**  
 ・仕事とは 収入を伴う仕事をいい 自家営業(農業や店の仕事など)の手伝いや内職・アルバイトなども含めます  
 ・通学には 予備校・専修学校・各種学校などに通っている場合も含めます  
 ・育児休業や介護休業などのため仕事を一時的に休んでいる場合は 「仕事をしている」とします

仕事をしている人	仕事をしていない人
おもに仕事	家事
家事などのかわりに仕事	通学
通学のかわりに仕事	その他
<input type="radio"/>	<input type="radio"/>

10~14歳の人  15歳以上の人

4ページ 21欄へ  右段 7欄へ

3ページ 13欄へ

**12 仕事をしたいと思っていますか**

仕事をしたいと思っている	仕事をしたいと思っていない
仕事を探している	仕事を探していない
<input type="radio"/>	<input type="radio"/>

3ページ 20欄へ  4ページ 21欄へ

### 13 勤めか自営かの別

- ・**業主**とは 個人で事業を営んでいる人(農業などを含む)や自由業の人をいいます
- ・雇用されている人は 勤め先における呼称について記入してください
- ・**労働者派遣事業所の派遣社員**とは 労働者派遣法に基づいて働いている人をいいます

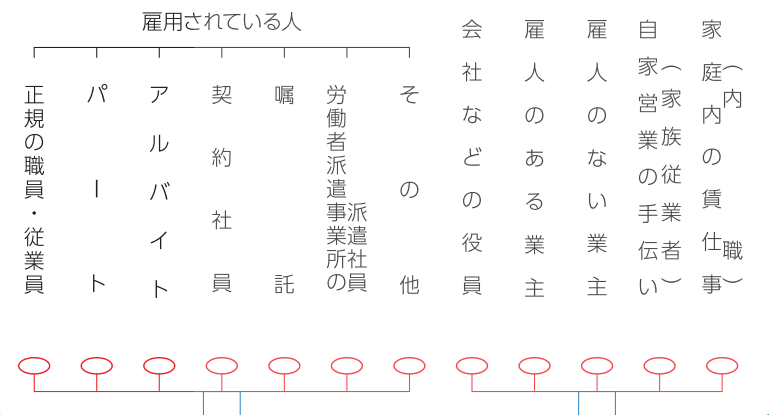

下段 16欄へ

### 14 勤務形態

- ・ふだんの勤務形態について記入してください
- ・**フルタイム**とは 1週間のあらかじめ決められた労働時間が40時間程度の勤務(1日8時間で週5日など)をいいます
- ・**短時間勤務**とは フルタイムの人に比べ 1週間のあらかじめ決められた労働時間が短い勤務(1日6時間 1日8時間で週3日など)をいいます

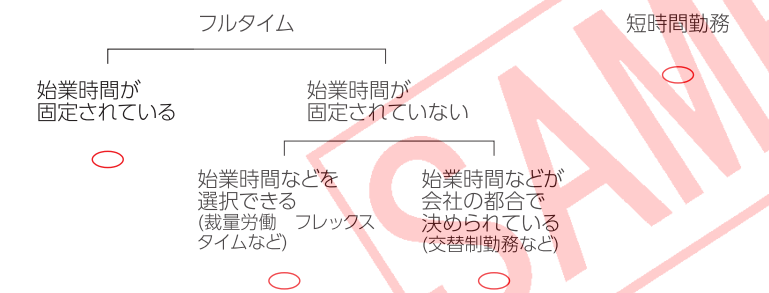

### 15 年次有給休暇の取得日数

- ・年次有給休暇がある場合は そのうちこの1年間に取得した年次有給休暇の日数を記入してください
- ・病気休暇・急引きなどは除きます
- ・年次有給休暇がない場合は 年次有給休暇がないに記入してください

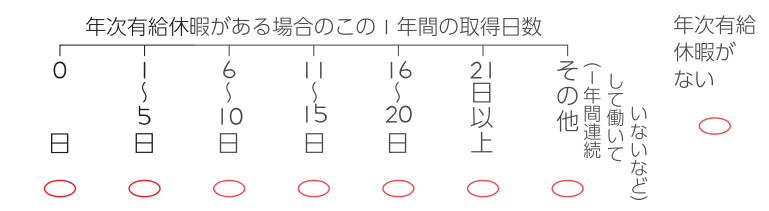

### 16 本人の仕事の内容

- ・実際にしているおもな仕事の内容を詳しく記入してください
- ・記入に当たっては **「調査票の記入のしかた」**をごらんください

右段 17欄へ

### 17 勤め先・業主などの企業全体の従業者数

- ・本社・本店・支店・出張所・工場なども含めた企業全体の従業者数について記入してください
- ・国営・公営の事業所に雇用されている人は **官公**などに記入してください

1人	5人	10人	30人	100人	300人	1000人	5000人以上	官公など
----	----	-----	-----	------	------	-------	---------	------

### 18 仕事からの1年間の収入または収益(税込み)

- ・仕事からのこの1年間の収入について記入してください
- ・自家営業の場合は 売上高から必要経費を差し引いた営業利益について記入してください
- ・ふだん副業をしている場合は それも含めた1年間の合計について記入してください
- ・仕事について1年未満の人は 1年間の見積額について記入してください

収入なし	50万円未満	50~99万円	100~149万円	150~199万円	200~249万円	250~299万円	300~399万円
400~499万円	500~599万円	600~699万円	700~799万円	800~899万円	900~999万円	1000~1499万円	1500万円以上

### 19 ふだんの1週間の就業時間

- ・ふだん残業や副業をしている場合は それも含めた1週間の合計について記入してください

15時間未満	15~29時間	30~34時間	35~39時間	40~48時間	49~59時間	60時間以上	きまつていない
--------	---------	---------	---------	---------	---------	--------	---------

### 20 希望する1週間の就業時間

- ・希望する時間だけ働けるとすれば 1週間に何時間ぐらい働きたいかについて記入してください

15時間未満	15~29時間	30~34時間	35~39時間	40~48時間	49~59時間	60時間以上	その他(就業を希望しないなど)
--------	---------	---------	---------	---------	---------	--------	-----------------

4ページ 21欄へ

この21欄から9ページの25欄までは全員が記入してください

次の21欄から5ページの24欄までは  
 ・各項目について この1年間(令和2年10月20日~令和3年10月19日)の行動について記入してください

21 学習・自己啓発・訓練について	(1) この1年間に何日ぐらいしましたか (下の1~9の数字で記入)	(2) どのような目的でしたか (当てはまるものすべてに記入してください)	(3) どのような方法でしたか (当てはまるものすべてに記入してください)
・仕事・学業として行うものを除き知識・教養を高めるため 仕事に役立つ(技術・資格取得を含む)ことなどを目的としたものを記入してください ・児童・生徒・学生が授業・予習・復習として行うものや社会人の職場研修は除きます ・クラブ活動や部活動は含めません	1:まったくしなかった 2: 1~4日 3: 5~9日 4: 10~19日 (月に1日) 5: 20~39日 (月に2~3日) 6: 40~99日 (週に1日) 7: 100~199日 (週に2~3日) 8: 200日以上 (週に4日以上) 9: 何日ぐらいしたかわからない	自分の教養を高めるため 仕事につくため 現在の仕事に役立つため その他	学級・講座・教室など 市町村等が行うもの 民間が行うもの 大学等が行うもの 講演会など 通信教育 自学自習 勉強会など 各種学校・専修学校 その他
英語	○	○	○
英語以外の外国語	○	○	○
パソコンなどの情報処理	○	○	○
商業実務・ビジネス関係	○	○	○
介護関係	○	○	○
家政・家事 (料理・裁縫・家庭経営 など)	○	○	○
人文・社会・自然科学 (歴史・経済・数学・生物 など)	○	○	○
芸術・文化	○	○	○
その他 (した・しなかったのいずれかを記入)	○	○	○

22 ボランティア活動について	(1) この1年間に何日ぐらいしましたか (下の1~9の数字で記入)	(2) 1日当たり何分ぐらいしましたか (1日当たりの平均時間を記入してください)	(3) 団体などに加入して行っていますか (当てはまるものすべてに記入してください)
・職業として行っているものは除きます ・行っている活動の目的が 複数の活動に当てはまる場合は当てはまる活動それぞれについて この1年間にしたものとして記入してください	1:まったくしなかった 2: 1~4日 3: 5~9日 4: 10~19日 (月に1日) 5: 20~39日 (月に2~3日) 6: 40~99日 (週に1日) 7: 100~199日 (週に2~3日) 8: 200日以上 (週に4日以上) 9: 何日ぐらいしたかわからない	分	加入して行っている ボランティアを目的とするクラブ・サークル 市民団体など NPO (特定非営利活動法人) 地域社会とのつながりの強い町内会などの組織 その他の団体 加入しないで行っている
健康や医療サービスに関係した活動 (献血 入院患者の話し相手 安全な食品を広めること など)	○	分	○
高齢者を対象とした活動 (高齢者の日常生活の手助け 高齢者とのレクリエーション など)	○	分	○
障害者を対象とした活動 (手話 点訳 朗読 障害者の社会参加の協力 など)	○	分	○
子供を対象とした活動 (子供会の世話 子育て支援ボランティア 学校行事の手伝い など)	○	分	○
スポーツ・文化・芸術・学術に関係した活動 (スポーツを教えること 日本古来の文化を広めること 美術館ガイド 講演会・シンポジウム等の開催 など)	○	分	○
まちづくりのための活動 (道路や公園等の清掃 花いっぱい運動 まちおこし など)	○	分	○
安全な生活のための活動 (防災活動 防犯活動 交通安全運動 など)	○	分	○
自然や環境を守るための活動 (野鳥の観察と保護 森林や緑を守る活動 リサイクル運動 ゴミを減らす活動 など)	○	分	○
災害に関係した活動 (災害を受けた人に食べものや着るものを送ること 炊き出し など)	○	分	○
国際協力に関係した活動 (海外支援協力 難民支援 日本にいる外国人への支援活動 など)	○	分	○
その他 (人権を守るための活動 平和のための活動 など) した・しなかったのいずれかを記入	○	分	○

23 スポーツ 趣味・娯楽について

スポーツ 趣味・娯楽をこの1年間に何日ぐらいしましたか (しなかった場合を含め 右の1~9の数字から選んで記入してください)

1: まったくしなかった  
 2: 1~4日  
 3: 5~9日  
 4: 10~19日 (月に1日)  
 5: 20~39日 (月に2~3日)  
 6: 40~99日 (週に1日)  
 7: 100~199日 (週に2~3日)  
 8: 200日以上 (週に4日以上)  
 9: 何日ぐらいしたかわからない

<スポーツ>  
 ・単に見物している場合や  
 授業・研修として行うものは  
 除きます  
 ・クラブ活動や部活動は含め  
 ます  
 ・この1年間に1日もしな  
 かった場合を含め すべて  
 の種目に記入してください

野球 (キャッチボールを含む)	テニス	ボウリング	ジョギング・マラソン
ソフトボール	バドミントン	つり	ウォーキング・軽い体操
バレーボール	ゴルフ (練習場を含む)	水泳	ヨガ
バスケットボール	グラウンドゴルフ	スキー・スノーボード	器具を使ったトレーニング
サッカー (フットサルを含む)	柔道	登山・ハイキング	その他のスポーツ (した場合) (おもな種目名を一つ記入してください)
卓球	剣道	サイクリング	

<趣味・娯楽>  
 ・授業・仕事および家事として  
 行うものは除きます  
 ・クラブ活動や部活動は含め  
 ます  
 ・この1年間に1日もしな  
 かった場合を含め すべて  
 の種目に記入してください

スポーツ観戦・観戦 (テレビ・スマートフォン・パソコンなどは除く)	邦楽 (民謡 日本古来の音楽を含む)	編み物・手芸	マンガを読む
美術鑑賞 (テレビ・スマートフォン・パソコンなどは除く)	コーラス・声楽	趣味としての料理・菓子作り	囲碁
演芸・演劇・舞踊鑑賞 (テレビ・スマートフォン・パソコンなどは除く)	カラオケ	園芸・庭いじり・ガーデニング	将棋
映画館での映画鑑賞	邦舞・おどり	日曜大工	パチンコ
映画館以外での映画鑑賞 (テレビ・DVD・パソコンなど)	洋舞・社交ダンス	絵画・彫刻の制作	スマートフォン・家庭用ゲーム機などによるゲーム
コンサートなどによるクラシック音楽鑑賞	書道	陶芸・工芸	遊園地 動植物園 水族館などの見物
コンサートなどによるポピュラー音楽・歌謡曲鑑賞	華道	写真の撮影・プリント	キャンプ
CD・スマートフォンなどによる音楽鑑賞	茶道	詩・和歌・俳句・小説などの創作	その他の趣味・娯楽 (した場合) (おもな種目名を一つ記入してください)
楽器の演奏	和裁・洋裁	趣味としての読書 (マンガを除く)	

24 旅行・行楽について

・21~23欄に記入した行動でも旅行・行楽として行った場合は記入してください

(1) どのような旅行・行楽をこの1年間に何回ぐらいしましたか

・回数を右づめで記入してください  
 ・旅行・行楽をしていない場合は「0」と記入してください  
 ・10回以上の場合は「10」と記入してください

【例】0回の場合 3回の場合 10回以上の場合  
 0 3 10

(2) どのような人となりましたか

(当てはまるものすべてに記入してください)

旅行 (1泊2日以上)	国内	海外	家族と	学校・職場の人と	地域の人と	友人・知人・その他の人と	一人で
行楽 (半日以上の日帰りをいい 夜行日帰りも含む)	0	0	○	○	○	○	○
観光旅行 (レクリエーション・スポーツなどのための旅行を含む)	0	0	○	○	○	○	○
帰省・訪問などの旅行	0	0	○	○	○	○	○
観光旅行 (レクリエーション・スポーツなどのための旅行を含む)	0	0	○	○	○	○	○

25 生活時間について

・指定された第1日と第2日の行動について それぞれ記入してください

指定された第1日と第2日は 次のいずれかに当てはまりますか (当てはまるものすべてに記入してください)

	旅行・行楽	行事または冠婚葬祭 (半日以上の新加)	出張・研修など	テレワーク (在宅勤務 それ以外)	療養	休みの日 (休暇・休日など)	育児休業・子の看護休暇	介護休業・介護休暇	いずれにも当てはまらない
【第1日】	○	○	○	○	○	○	○	○	○
10月 日 (曜日)									
【第2日】	○	○	○	○	○	○	○	○	○
10月 日 (曜日)									

6~9ページの「25 生活時間について(つづき)」の記入に当たっては「生活時間についての記入のポイント」をごらんください

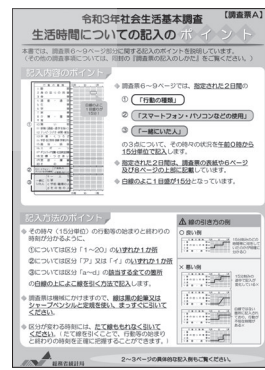

25 生活時間について (つづき)

10月   日 (  曜日)

【第1日】

記入に当たっては「生活時間についての記入のポイント」をごらんください

行動の種類	0時	30	1時	30	2時	30	3時	30	4時	30	5時	30	6時
1 睡眠													1
2 身の回りの用事													2
3 食事													3
4 通勤・通学													4
5 仕事													5
6 学業													6
7 家事													7
8 介護・看護													8
9 育児													9
10 買い物													10
11 移動(通勤・通学を除く)													11
12 テレビ・ラジオ・新聞・雑誌													12
13 休養・くつろぎ													13
14 学習・自己啓発・訓練(学業以外)													14
15 趣味・娯楽													15
16 スポーツ													16
17 ボランティア活動・社会参加活動													17
18 交際・つきあい													18
19 受診・療養													19
20 その他													20
スマートフォン・パソコンなどの使用	ア 使用した		イ 使用しなかった										ア
一緒にいた人	a 一人で		b 家族		c 学校・職場の人		d その他の人						a
													b
													c
													d
	0時	30	1時	30	2時	30	3時	30	4時	30	5時	30	6時

行動の種類	12時	30	13時	30	14時	30	15時	30	16時	30	17時	30	18時
1 睡眠													1
2 身の回りの用事													2
3 食事													3
4 通勤・通学													4
5 仕事													5
6 学業													6
7 家事													7
8 介護・看護													8
9 育児													9
10 買い物													10
11 移動(通勤・通学を除く)													11
12 テレビ・ラジオ・新聞・雑誌													12
13 休養・くつろぎ													13
14 学習・自己啓発・訓練(学業以外)													14
15 趣味・娯楽													15
16 スポーツ													16
17 ボランティア活動・社会参加活動													17
18 交際・つきあい													18
19 受診・療養													19
20 その他													20
スマートフォン・パソコンなどの使用	ア 使用した		イ 使用しなかった										ア
一緒にいた人	a 一人で		b 家族		c 学校・職場の人		d その他の人						a
													b
													c
													d
	12時	30	13時	30	14時	30	15時	30	16時	30	17時	30	18時

# 【第1日】

6時	30	7時	30	8時	30	9時	30	10時	30	11時	30	12時	行動の種類	
1													1 睡 眠	
2													2 身の回りの用事	
3													3 食 事	
4													4 通 勤 ・ 通 学	
5													5 仕 事	
6													6 学 業	
7													7 家 事	
8													8 介 護 ・ 看 護	
9													9 育 児	
10													10 買 い 物	
11													11 移動(通勤・通学を除く)	
12													12 テレビ・ラジオ・新聞・雑誌	
13													13 休 養 ・ く つ ろ ぎ	
14													14 学習・自己啓発・訓練(学業以外)	
15													15 趣 味 ・ 娯 楽	
16													16 ス ポ ー ツ	
17													17 ボランティア活動・社会参加活動	
18													18 交 際 ・ つ き あ い	
19													19 受 診 ・ 療 養	
20													20 そ の 他	
ア													ア 使用した	スマートフォン・
イ													イ 使用しなかった	パソコンなどの使用
a													a 一 人 で	
b													b 家 族	一緒に
c													c 学校・職場の人	いた人
d													d その他の人	
6時	30	7時	30	8時	30	9時	30	10時	30	11時	30	12時	行動の種類	

午前

18時	30	19時	30	20時	30	21時	30	22時	30	23時	30	24時	行動の種類	
1													1 睡 眠	
2													2 身の回りの用事	
3													3 食 事	
4													4 通 勤 ・ 通 学	
5													5 仕 事	
6													6 学 業	
7													7 家 事	
8													8 介 護 ・ 看 護	
9													9 育 児	
10													10 買 い 物	
11													11 移動(通勤・通学を除く)	
12													12 テレビ・ラジオ・新聞・雑誌	
13													13 休 養 ・ く つ ろ ぎ	
14													14 学習・自己啓発・訓練(学業以外)	
15													15 趣 味 ・ 娯 楽	
16													16 ス ポ ー ツ	
17													17 ボランティア活動・社会参加活動	
18													18 交 際 ・ つ き あ い	
19													19 受 診 ・ 療 養	
20													20 そ の 他	
ア													ア 使用した	スマートフォン・
イ													イ 使用しなかった	パソコンなどの使用
a													a 一 人 で	
b													b 家 族	一緒に
c													c 学校・職場の人	いた人
d													d その他の人	
18時	30	19時	30	20時	30	21時	30	22時	30	23時	30	24時	行動の種類	

午後

25 生活時間について (つづき)

10月 日 ( 曜日)

【第2日】

記入に当たっては「生活時間についての記入のポイント」をごらんください

行動の種類	0時 30 1時 30 2時 30 3時 30 4時 30 5時 30 6時												
	0時	30	1時	30	2時	30	3時	30	4時	30	5時	30	6時
1 睡眠													
2 身の回りの用事													
3 食事													
4 通勤・通学													
5 仕事													
6 学業													
7 家事													
8 介護・看護													
9 育児													
10 買い物													
11 移動(通勤・通学を除く)													
12 テレビ・ラジオ・新聞・雑誌													
13 休養・くつろぎ													
14 学習・自己啓発・訓練(学業以外)													
15 趣味・娯楽													
16 スポーツ													
17 ボランティア活動・社会参加活動													
18 交際・つきあい													
19 受診・療養													
20 その他													
スマートフォン・パソコンなどの使用													
ア 使用した													
イ 使用しなかった													
一緒にいた人													
a 一人で													
b 家族													
c 学校・職場の人													
d その他の人													

行動の種類	12時 30 13時 30 14時 30 15時 30 16時 30 17時 30 18時												
	12時	30	13時	30	14時	30	15時	30	16時	30	17時	30	18時
1 睡眠													
2 身の回りの用事													
3 食事													
4 通勤・通学													
5 仕事													
6 学業													
7 家事													
8 介護・看護													
9 育児													
10 買い物													
11 移動(通勤・通学を除く)													
12 テレビ・ラジオ・新聞・雑誌													
13 休養・くつろぎ													
14 学習・自己啓発・訓練(学業以外)													
15 趣味・娯楽													
16 スポーツ													
17 ボランティア活動・社会参加活動													
18 交際・つきあい													
19 受診・療養													
20 その他													
スマートフォン・パソコンなどの使用													
ア 使用した													
イ 使用しなかった													
一緒にいた人													
a 一人で													
b 家族													
c 学校・職場の人													
d その他の人													



# 【第2日】

6時	30	7時	30	8時	30	9時	30	10時	30	11時	30	12時	行動の種類
1													1 睡眠
2													2 身の回りの用事
3													3 食
4													4 通勤・通学
5													5 仕事
6													6 学業
7													7 家事
8													8 介護・看護
9													9 育児
10													10 買い物
11													11 移動(通勤・通学を除く)
12													12 テレビ・ラジオ・新聞・雑誌
13													13 休養・くつろぎ
14													14 学習・自己啓発・訓練(学業以外)
15													15 趣味・娯楽
16													16 スポーツ
17													17 ボランティア活動・社会参加活動
18													18 交際・つきあい
19													19 受診・療養
20													20 その他
ア													ア 使用した
イ													イ 使用しなかった
a													a 一人で
b													b 家族
c													c 学校・職場の人
d													d その他の人

午前

18時	30	19時	30	20時	30	21時	30	22時	30	23時	30	24時	行動の種類
1													1 睡眠
2													2 身の回りの用事
3													3 食
4													4 通勤・通学
5													5 仕事
6													6 学業
7													7 家事
8													8 介護・看護
9													9 育児
10													10 買い物
11													11 移動(通勤・通学を除く)
12													12 テレビ・ラジオ・新聞・雑誌
13													13 休養・くつろぎ
14													14 学習・自己啓発・訓練(学業以外)
15													15 趣味・娯楽
16													16 スポーツ
17													17 ボランティア活動・社会参加活動
18													18 交際・つきあい
19													19 受診・療養
20													20 その他
ア													ア 使用した
イ													イ 使用しなかった
a													a 一人で
b													b 家族
c													c 学校・職場の人
d													d その他の人

午後

世帯主は 最後のページも記入してください

このページは 世帯主のみ 記入してください

世帯について

<p>26 世帯の年間収入(税込み)</p> <p>・世帯全体のこの1年間の収入について記入してください</p> <p>・収入には 仕事からの収入や収益だけでなく 年金・恩給などの給付金 配当金 仕送り金なども含めます</p> <p>・ただし 不動産や証券などの財産の売却収入 相続や贈与に伴う収入 退職金などの経常的でない収入は含めません</p> <p>・記入に当たっては「調査票の記入のしかた」をごらんください</p>	<table border="1"> <tr> <td>100万円未満</td> <td>100～199万円</td> <td>200～299万円</td> <td>300～399万円</td> <td>400～499万円</td> <td>500～599万円</td> </tr> <tr> <td><input type="radio"/></td> <td><input type="radio"/></td> <td><input type="radio"/></td> <td><input type="radio"/></td> <td><input type="radio"/></td> <td><input type="radio"/></td> </tr> <tr> <td>600～699万円</td> <td>700～799万円</td> <td>800～899万円</td> <td>900～999万円</td> <td>1000～1499万円</td> <td>1500万円以上</td> </tr> <tr> <td><input type="radio"/></td> <td><input type="radio"/></td> <td><input type="radio"/></td> <td><input type="radio"/></td> <td><input type="radio"/></td> <td><input type="radio"/></td> </tr> </table>	100万円未満	100～199万円	200～299万円	300～399万円	400～499万円	500～599万円	<input type="radio"/>	<input type="radio"/>	<input type="radio"/>	<input type="radio"/>	<input type="radio"/>	<input type="radio"/>	600～699万円	700～799万円	800～899万円	900～999万円	1000～1499万円	1500万円以上	<input type="radio"/>	<input type="radio"/>	<input type="radio"/>	<input type="radio"/>	<input type="radio"/>	<input type="radio"/>
100万円未満	100～199万円	200～299万円	300～399万円	400～499万円	500～599万円																				
<input type="radio"/>	<input type="radio"/>	<input type="radio"/>	<input type="radio"/>	<input type="radio"/>	<input type="radio"/>																				
600～699万円	700～799万円	800～899万円	900～999万円	1000～1499万円	1500万円以上																				
<input type="radio"/>	<input type="radio"/>	<input type="radio"/>	<input type="radio"/>	<input type="radio"/>	<input type="radio"/>																				
<p>27 不在者の有無</p> <p>・単身赴任 出稼ぎのため3か月以上(見込みも含む) 住居を離れている人 および入院のため調査日(10月20日) 現在住居を離れている人すべてについて記入してください</p>	<p>いない</p> <p>(世帯主からみた続き柄で記入してください)</p> <p>いる</p> <table border="1"> <tr> <td>配偶者</td> <td>父母または配偶者の父母</td> <td>子または子の配偶者</td> <td>その他</td> </tr> </table> <p>単身赴任者または出稼ぎ者の有無 <input type="radio"/></p> <p>入院している者の有無 <input type="radio"/></p>	配偶者	父母または配偶者の父母	子または子の配偶者	その他																				
配偶者	父母または配偶者の父母	子または子の配偶者	その他																						

10歳未満の世帯員について

一連番号	28 世帯主との続き柄			29 年齢	30 在学・在園の状況						31 ふだん世帯員以外の人から育児の手助けを受けていますか						
	子	孫	弟・妹	その他	満年齢を記入してください	保育所(園) 幼稚園 認定こども園などに在園				小学校に在学		在学・在園していない		受けている			受けていない
						ふだんの在園時間				学童保育などを利用している	学童保育などを利用していない	親族(祖父母など)から	近隣の知人(友人など)から	その他(ベビーシッター保育ママなど)から			
						4時間以下	5～7時間	8～10時間	11時間以上								
1	<input type="radio"/>	<input type="radio"/>	<input type="radio"/>	<input type="radio"/>	● 歳	<input type="radio"/>	<input type="radio"/>	<input type="radio"/>	<input type="radio"/>	<input type="radio"/>	<input type="radio"/>	<input type="radio"/>	<input type="radio"/>	<input type="radio"/>	<input type="radio"/>	<input type="radio"/>	
2	<input type="radio"/>	<input type="radio"/>	<input type="radio"/>	<input type="radio"/>	● 歳	<input type="radio"/>	<input type="radio"/>	<input type="radio"/>	<input type="radio"/>	<input type="radio"/>	<input type="radio"/>	<input type="radio"/>	<input type="radio"/>	<input type="radio"/>	<input type="radio"/>	<input type="radio"/>	
3	<input type="radio"/>	<input type="radio"/>	<input type="radio"/>	<input type="radio"/>	● 歳	<input type="radio"/>	<input type="radio"/>	<input type="radio"/>	<input type="radio"/>	<input type="radio"/>	<input type="radio"/>	<input type="radio"/>	<input type="radio"/>	<input type="radio"/>	<input type="radio"/>	<input type="radio"/>	
4	<input type="radio"/>	<input type="radio"/>	<input type="radio"/>	<input type="radio"/>	● 歳	<input type="radio"/>	<input type="radio"/>	<input type="radio"/>	<input type="radio"/>	<input type="radio"/>	<input type="radio"/>	<input type="radio"/>	<input type="radio"/>	<input type="radio"/>	<input type="radio"/>	<input type="radio"/>	
5	<input type="radio"/>	<input type="radio"/>	<input type="radio"/>	<input type="radio"/>	● 歳	<input type="radio"/>	<input type="radio"/>	<input type="radio"/>	<input type="radio"/>	<input type="radio"/>	<input type="radio"/>	<input type="radio"/>	<input type="radio"/>	<input type="radio"/>	<input type="radio"/>	<input type="radio"/>	

電話番号 ( ) -

わからないことがあった場合 問合せに利用させていただきます

ご記入ありがとうございました

切り取らないでください