二本松市二本松
18-18

森 林 計 画 図

二本松市二本松　18-18

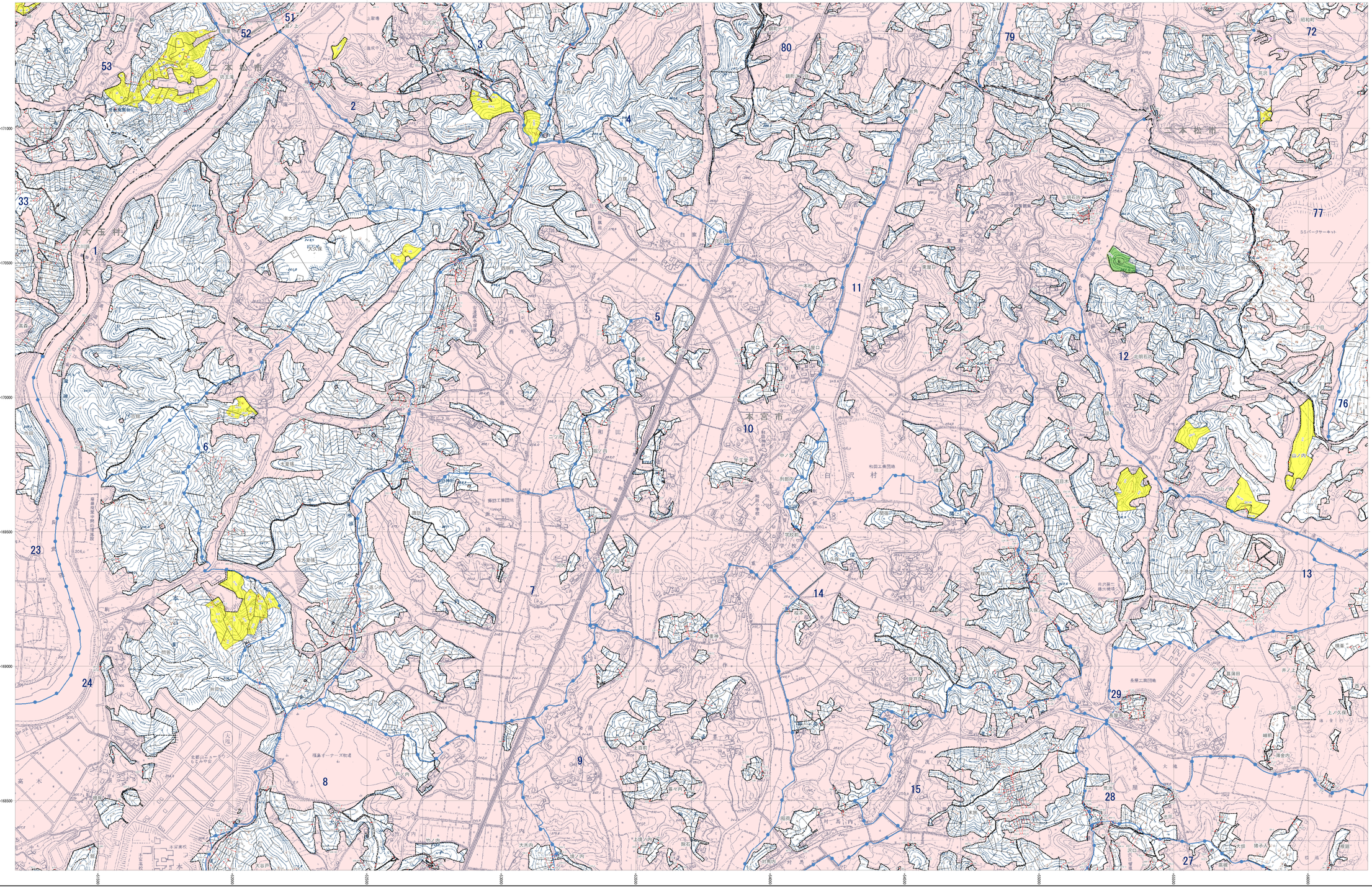

N
W E
S

- 市町村界
- 林班界　29 林班番号
- 字界　字 字名
- 地番界　地番
- 小班区分　小班記号
- めがね線
- 保安林及び保安施設地区等
  - 水源かん養保安林 水
  - 土砂流出防備保安林 土
  - 土砂崩壊防備保安林 崩
  - 飛砂防備保安林 飛
  - 防風保安林 防風
  - 水害防備保安林 水害
  - 潮害防備保安林 潮
  - 防雪保安林 雪
  - 干害防備保安林 干
  - 防霧保安林 霧
  - なだれ防止保安林 な
  - 落石防止保安林 石
  - 防火保安林 火
  - 魚つき保安林 魚
  - 航行目標保安林 航
  - 保健保安林 保健
  - 風致保安林 風致
- 森林計画対象外区域
- 国有林区域
- その他森林区域
- 図郭線
- 座標格子線　+0000000

凡例

三角点	水準点
空中写真標定点	図根点
図根点	主要点
コンクリート標	石標
天然石標	国有林界
都道府県界	郡市界
町村界	大字界
普通鉄道	特殊軌道
真の道路	徒歩道
車道	索道
電力線	防火線
針葉樹林	広葉樹林
竹林	草生地
その他の樹木	水田
畑	牧草地
採草地	荒地
森林湖沼	都道府県界
市町村界	郡役所
学校	神社
寺院	郵便局
警察署	役場
電話	変電所
温泉	鉱泉地
独立家屋	集落
橋梁	隧道
崩壊地	石地

福島県

平面直角座標系 第Ⅸ系 （日本測地成果2000準拠）

注：この森林計画図は、地域森林計画に係る民有林の資源情報を把握すること等の目的で作成したものであり、所有権、所有権、権利関係土地に関する境界及び立木竹の数量については証明するものではありません。
また、この計画図を複製または利用して他の図面を作成する場合には事前に申請・承認が必要となります。

1:5,000

0　100　200　300　400　500　1,000 m

二本松市二本松
18-18