

木 材 市 況

平 成 2 6 年 2 月

福 島 県 農 林 水 産 部

市況の概要

1. 素材

1月の原木市場への入荷状況は、前月比5%増（前年比14%増）の31,660m³となっている。
販売量については、前月比5%増（前年比10%増）の31,364m³となっている。
2月の価格については、値上がりの動きが弱く強保合となっている。

2. 製材品

1月の市場への入荷量は、前月比7%増（前年比2%減）の1,417m³となっている。
販売量については、前月比6%増（前年比6%増）の1,505m³となっている。
2月の価格については、値上がりの動きが弱く強保合となっている。

3. 新設住宅着工戸数

1月の新設住宅着工戸数は、前月比29%減の1,014戸（前年比19%増）となっている。
木造戸数は前月よりも28%減の727戸（前年比19%増）で、木造率は72%となっている。

I 木材価格

1. 素材の価格<工場着価格> (2月15日現在)

(単位:m3当り千円)

区分	形量		材質	樹種	中通り地方		会津地方		浜通り地方		県平均		
	径cm	長さm			当月	前月差	当月	前月差	当月	前月差	当月	前月差	
一般 用材	小	5~9	4.00	並	杉 [♯]	9 (8 ~ 10)	0	(0 ~ 0)	0	9 (7 ~ 11)	0	9 (7 ~ 11)	0
		10~13		並		13 (13 ~ 15)	0	9 (9 ~ 9)	0	11 (8 ~ 13)	0	12 (8 ~ 15)	0
	中	14~18		並	杉 [♯]	14 (14 ~ 15)	△1	12 (12 ~ 12)	1	13 (13 ~ 14)	△1	14 (12 ~ 15)	0
				並	ヒノキ	23 (22 ~ 25)	0	(0 ~ 0)	0	17 (14 ~ 19)	0	21 (14 ~ 25)	1
		20~28	6.00	並	杉 [♯]	19 (16 ~ 23)	0	17 (8 ~ 25)	3	17 (15 ~ 18)	0	18 (8 ~ 25)	1
				並	ヒノキ	33 (27 ~ 38)	1	(0 ~ 0)	0	23 (18 ~ 29)	△1	28 (18 ~ 38)	0
			3.65	並	杉 [♯]	15 (15 ~ 16)	0	13 (12 ~ 14)	1	13 (12 ~ 15)	0	14 (12 ~ 16)	0
				並	アカマツ	12 (9 ~ 15)	0	(0 ~ 0)	0	9 (8 ~ 10)	0	11 (8 ~ 15)	0
1.80	並		8 (5 ~ 10)	0	(0 ~ 0)	0	6 (4 ~ 8)	0	7 (4 ~ 10)	0			
家具 木工 用材	大	30以上	2.10	並	ブナ	25 (25 ~ 25)	0	27 (27 ~ 27)	0	(0 ~ 0)	0	26 (25 ~ 27)	0
				並	ナラ	25 (25 ~ 25)	0	30 (30 ~ 30)	0	(0 ~ 0)	0	27 (25 ~ 30)	0
				並	セシ	(0 ~ 0)	0	30 (30 ~ 30)	0	(0 ~ 0)	0	30 (30 ~ 30)	0
外材	米材 (定尺)	30以上	10.00	並	米ツカ [♯]	28 (28 ~ 28)	0	(0 ~ 0)	0	29 (26 ~ 32)	1	29 (26 ~ 32)	1
				並	米マツ	30 (30 ~ 30)	0	29 (29 ~ 29)	0	30 (28 ~ 33)	0	30 (28 ~ 33)	0
	北洋材 (定尺)	28以下	3.80	並	エゾマツ	(0 ~ 0)	0	(0 ~ 0)	0	27 (26 ~ 28)	0	27 (26 ~ 28)	0
				並	ヘニマツ	(0 ~ 0)	0	(0 ~ 0)	0	32 (28 ~ 36)	0	32 (28 ~ 36)	0
	南洋材	70~90	8~14	並	カラマツ	22 (22 ~ 22)	0	(0 ~ 0)	0	26 (23 ~ 28)	1	24 (22 ~ 28)	0
				並	アカチス	(0 ~ 0)	0	(0 ~ 0)	0	(0 ~ 0)	0	(0 ~ 0)	0
パルプ用材				並	マツ	5 (5 ~ 5)	0	(0 ~ 0)	0	4 (4 ~ 4)	0	5 (4 ~ 5)	0
				並	広葉樹	5 (5 ~ 5)	0	(0 ~ 0)	0	7 (7 ~ 7)	0	6 (5 ~ 7)	0

区分	形量		材質	樹種	会津共販		いわき	
	径cm	長さm			当月	前月差	当月	前月差
一般用材	12以下	4.00	並	カラマツ	(0 ~ 0)		8 (6 ~ 9)	0
	13~14		並	カラマツ	(0 ~ 0)		8 (7 ~ 8)	0
	16以上		並	カラマツ	(0 ~ 0)		9 (8 ~ 10)	0

- 注) 1. 前月差の△印は値下りを、*印は前月実績がなかったことを示す。
 2. ()内は各地域の価格幅、()外は各地域の平均的価格を示す。
 3. 一般用材カラマツは工場着価格ではなく、福島県森林組合連合会の会津共販所・いわき木材流通センターの素材市売価格を示す。
 4. 各地域の価格について、異常値が生じた場合には県平均算出から除く場合がある。

県内素材価格の推移(工場着価格)

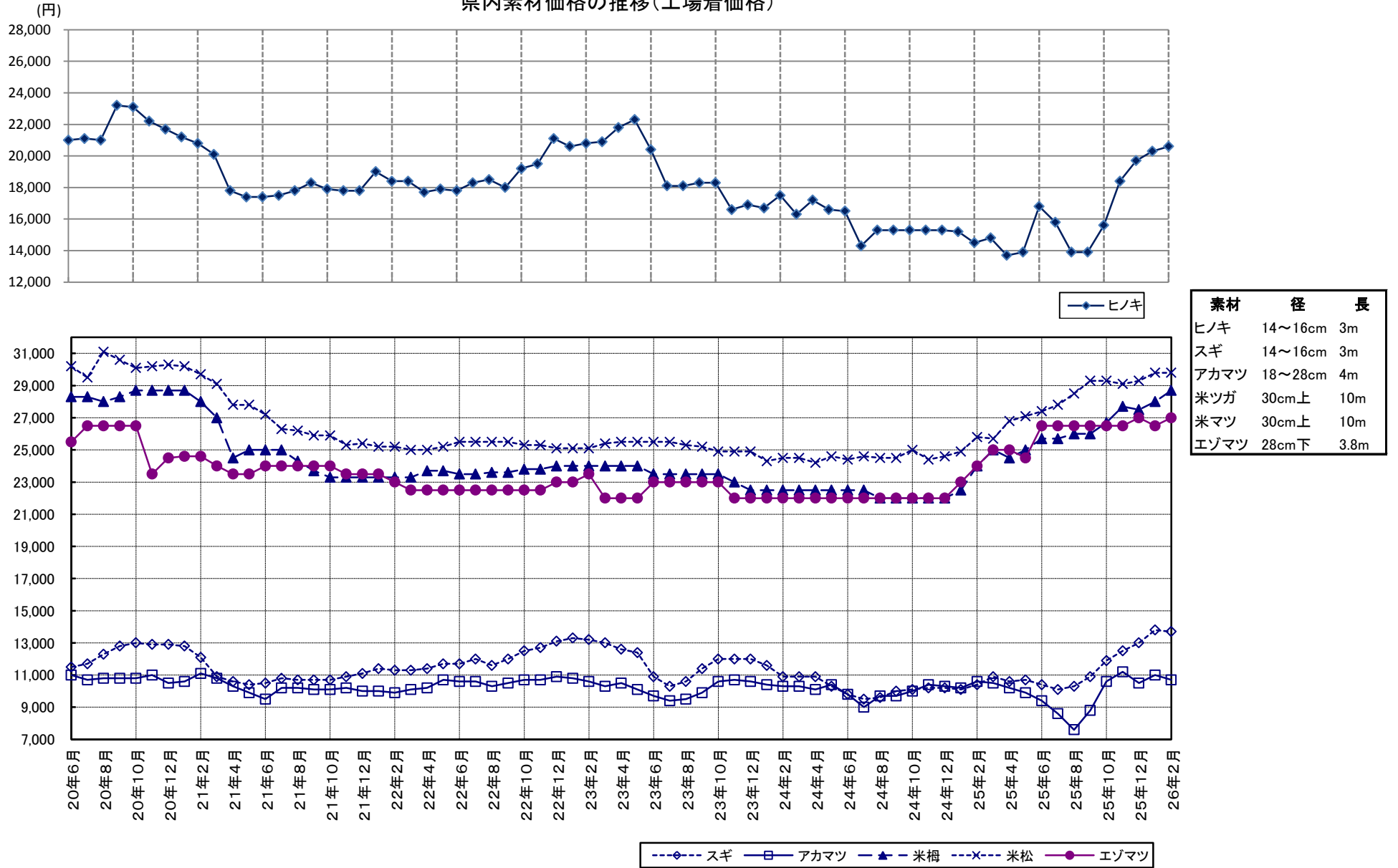

2. 製材品（合板）の価格＜小売価格＞（2月15日現在）

（製材品：m3当り千円、合板：1枚当り円）

使用区分	材種	形量			樹種	等級	中通り地方		会津地方		浜通り地方		県平均			
		厚cm	幅cm	長さm			当月	前月差	当月	前月差	当月	前月差	当月	前月差		
構	土台	10.50	10.50	4.00	アカマツ	一等	59 (55 ~ 65)	0	(0 ~ 0)	0	82 (82 ~ 82)	5	65 (55 ~ 82)	1		
					米ヒバ	一等	75 (74 ~ 76)	0	95 (95 ~ 95)	0	86 (83 ~ 90)	2	83 (74 ~ 95)	0		
					防腐米母	一等	69 (63 ~ 82)	0	84 (84 ~ 84)	0	73 (73 ~ 74)	1	73 (63 ~ 84)	1		
	柱	挽	10.50	10.50	3.00	スギ	二方上小	158 (115 ~ 200)	0	(0 ~ 0)	0	133 (133 ~ 133)	0	149 (115 ~ 200)	0	
							特等(グリーン)	58 (53 ~ 66)	1	61 (61 ~ 61)	△4	55 (55 ~ 55)	0	58 (53 ~ 66)	0	
							特等(KD)	80 (75 ~ 85)	2	82 (78 ~ 85)	1	75 (72 ~ 78)	2	79 (72 ~ 85)	1	
		角	12.00	12.00	3.00	スギ	二方上小	185 (110 ~ 260)	0	(0 ~ 0)	0	117 (117 ~ 117)	0	162 (110 ~ 260)	0	
							特等(グリーン)	61 (53 ~ 72)	1	67 (67 ~ 67)	△5	55 (55 ~ 55)	0	61 (53 ~ 72)	0	
							特等(KD)	79 (73 ~ 85)	2	80 (75 ~ 85)	1	75 (70 ~ 80)	3	78 (70 ~ 85)	2	
	材	大引き	9.00	9.00	4.00	スギ	特等	95 (89 ~ 106)	△2	90 (90 ~ 90)	0	105 (105 ~ 105)	△2	96 (89 ~ 106)	△1	
						ヒノキ	特等	92 (90 ~ 94)	0	100 (100 ~ 100)	*	107 (107 ~ 107)	0	98 (90 ~ 107)	1	
						WW集成材	一等	80 (75 ~ 84)	0	(0 ~ 0)	0	90 (90 ~ 90)	5	83 (75 ~ 90)	2	
							一等	82 (78 ~ 86)	0	(0 ~ 0)	0	90 (90 ~ 90)	5	85 (78 ~ 90)	2	
						米ツガ	特等	60 (60 ~ 60)	△1	(0 ~ 0)	0	62 (62 ~ 62)	0	61 (60 ~ 62)	0	
	造	桁及び梁	10.50	10.50	4.00	アカマツ	一等	59 (55 ~ 67)	1	(0 ~ 0)	0	57 (57 ~ 57)	0	59 (55 ~ 67)	1	
米マツ						一等	62 (58 ~ 68)	1	(0 ~ 0)	0	58 (58 ~ 58)	0	61 (58 ~ 68)	0		
						一等(グリーン)	65 (60 ~ 69)	1	71 (71 ~ 71)	0	66 (64 ~ 69)	0	66 (60 ~ 71)	0		
						一等(KD)	87 (78 ~ 96)	0	85 (85 ~ 85)	1	78 (73 ~ 84)	△2	83 (73 ~ 96)	△1		
材	母屋	9.00	9.00	4.00	スギ	一等	47 (38 ~ 54)	1	55 (55 ~ 55)	0	55 (55 ~ 55)	0	51 (38 ~ 55)	0		
					米ツガ	一等	60 (50 ~ 70)	0	(0 ~ 0)	0	65 (65 ~ 65)	0	62 (50 ~ 70)	0		
					スギ	一等	56 (54 ~ 58)	0	66 (64 ~ 68)	1	59 (57 ~ 61)	0	60 (54 ~ 68)	0		
造	貫	板	1.50	9.00	3.65	スギ	一等	57 (48 ~ 62)	0	60 (57 ~ 62)	1	60 (59 ~ 61)	0	59 (48 ~ 62)	1	
						スギ	一等	61 (56 ~ 65)	1	(0 ~ 0)	0	79 (79 ~ 79)	0	67 (56 ~ 79)	1	
作	材	割	3.00	10.50	3.00	スギ	一等	59 (54 ~ 65)	0	69 (64 ~ 74)	1	59 (57 ~ 61)	0	62 (54 ~ 74)	1	
						スギ	一等	57 (48 ~ 62)	0	60 (57 ~ 62)	1	60 (59 ~ 61)	0	59 (48 ~ 62)	1	
						スギ	一等	61 (56 ~ 65)	1	(0 ~ 0)	0	79 (79 ~ 79)	0	67 (56 ~ 79)	1	
	材	鴨居	類	4.50	10.50	3.65	スギ	一等	59 (54 ~ 65)	0	69 (64 ~ 74)	1	59 (57 ~ 61)	0	62 (54 ~ 74)	1
							スギ	一等	57 (48 ~ 62)	0	60 (57 ~ 62)	1	60 (59 ~ 61)	0	59 (48 ~ 62)	1
							スギ	一等	61 (56 ~ 65)	1	(0 ~ 0)	0	79 (79 ~ 79)	0	67 (56 ~ 79)	1
							スギ	一等	59 (54 ~ 65)	0	69 (64 ~ 74)	1	59 (57 ~ 61)	0	62 (54 ~ 74)	1
材	鴨居	類	4.50	10.50	3.65	スギ	一等	57 (48 ~ 62)	0	60 (57 ~ 62)	1	60 (59 ~ 61)	0	59 (48 ~ 62)	1	
						スギ	一等	61 (56 ~ 65)	1	(0 ~ 0)	0	79 (79 ~ 79)	0	67 (56 ~ 79)	1	
						スギ	一等	59 (54 ~ 65)	0	69 (64 ~ 74)	1	59 (57 ~ 61)	0	62 (54 ~ 74)	1	
						スギ	一等	57 (48 ~ 62)	0	60 (57 ~ 62)	1	60 (59 ~ 61)	0	59 (48 ~ 62)	1	
普通合板	0.30	91.00	1.82	ラワン	2類	503 (480 ~ 527)	3	615 (615 ~ 615)	0	830 (700 ~ 960)	0	656 (480 ~ 960)	1			
	1.20	90.00	1.80	ラワン	コンパネ	1410 (1280 ~ 1550)	17	1535 (1535 ~ 1535)	30	1488 (1450 ~ 1525)	50	1457 (1280 ~ 1550)	30			
構造用合板	1.20	91.00	1.82	針葉樹	1類	1194 (1083 ~ 1300)	12	1160 (1160 ~ 1160)	10	1350 (1250 ~ 1450)	35	1241 (1083 ~ 1450)	20			
	2.40	91.00	1.82	針葉樹	1類	2613 (2500 ~ 2800)	6	2450 (2450 ~ 2450)	50	2625 (2450 ~ 2800)	100	2590 (2450 ~ 2800)	45			

注) *は前月実績なし

県内製材品価格の推移(小売価格)

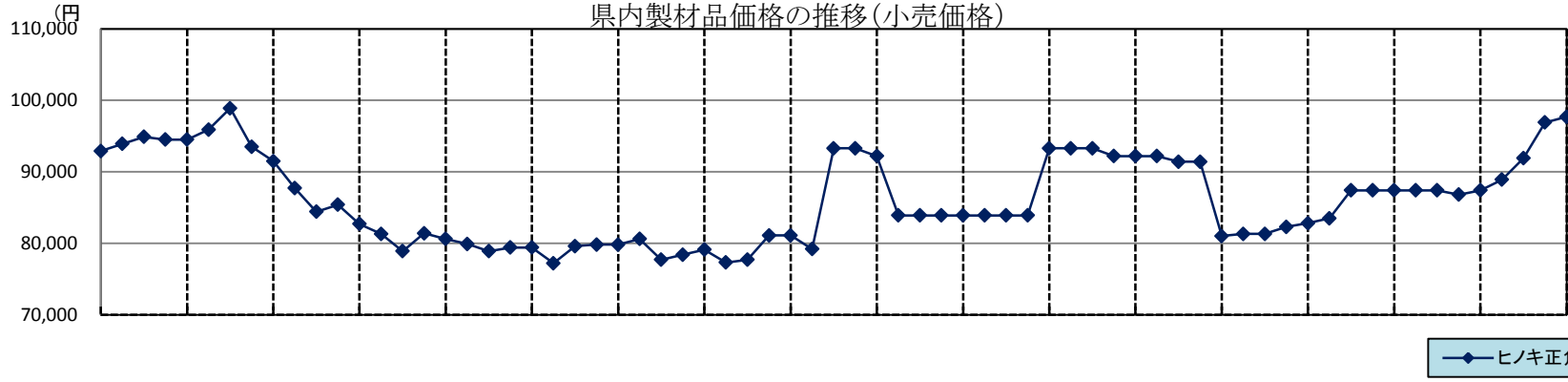

◆ ヒノキ正角

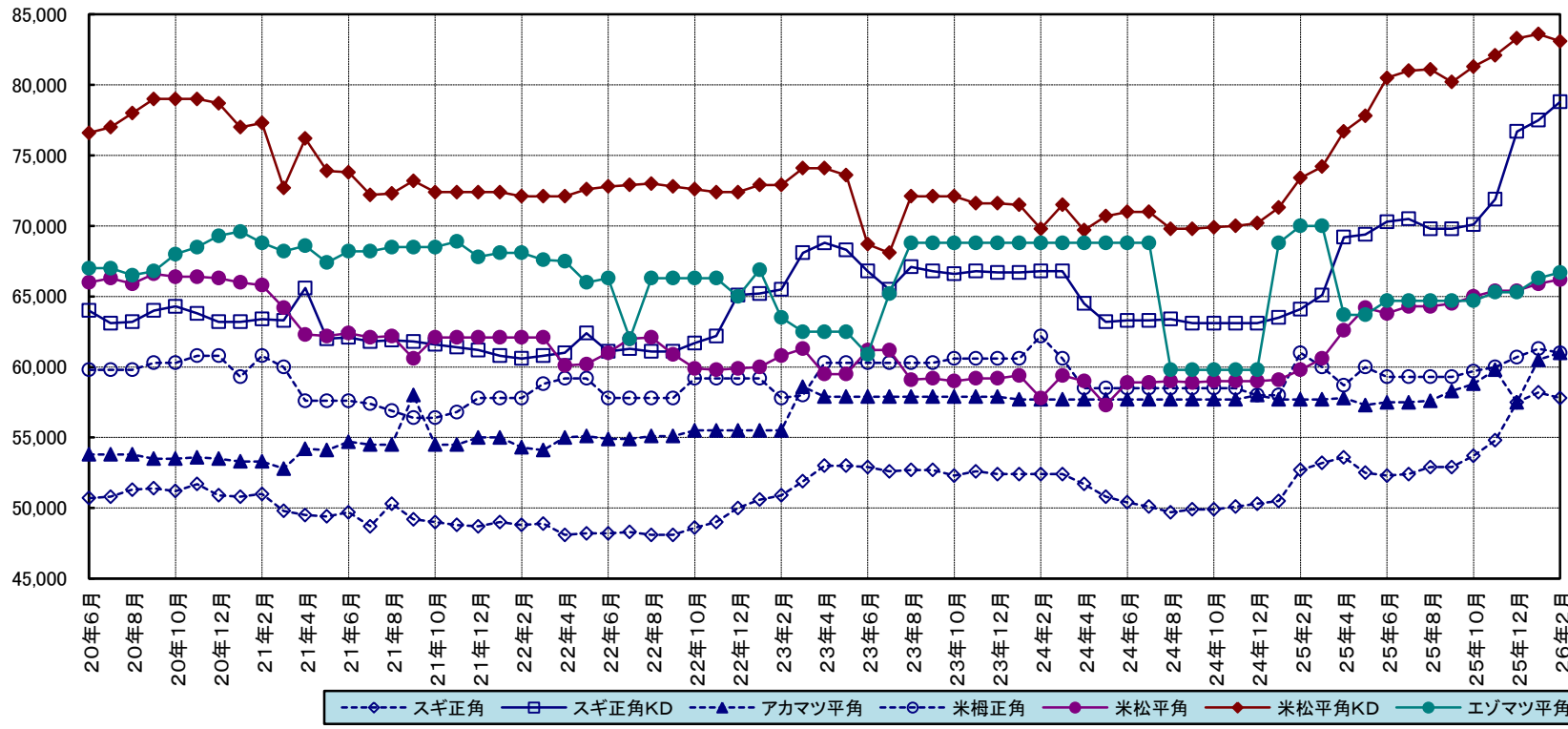

製材品	幅	厚さ	長さ	品等
ヒノキ	10.5cm	10.5cm	3m	特
スギ	10.5cm	10.5cm	3m	特
アカマツ	24.0cm	12.0cm	4m	1
米ツガ	10.5cm	10.5cm	3m	特
米マツ	24.0cm	12.0cm	4m	1
エゾマツ	4.5cm	4.0cm	4m	1

◆ スギ正角 □ スギ正角KD ▲ アカマツ平角 ○ 米樺正角 ● 米松平角 ◆ 米松平角KD ● エゾマツ平角

2-1 県内の市場流通の動向

I 県内市場における入荷量及び販売量

・素材

(単位:m3、%)

		25年6月	前月比	前年比	25年7月	前月比	前年比	25年8月	前月比	前年比	25年9月	前月比	前年比	25年10月	前月比	前年比	25年11月	前月比	前年比	25年12月	前月比	前年比	25年1~12月	前年比	26年1月	前月比	前年比
入荷量	県内	17,051	101	107	14,374	84	100	13,197	92	93	15,989	121	95	22,631	142	103	23,355	103	98	24,162	103	104	238,349	103	26,261	109	111
	県外	4,568	154	125	2,473	54	74	4,004	162	114	6,921	173	201	5,675	82	93	5,633	99	129	5,979	106	161	53,480	117	5,399	90	127
	計	21,619	109	111	16,847	78	95	17,201	102	98	22,910	133	113	28,306	124	100	28,988	102	103	30,141	104	112	291,830	105	31,660	105	114
販売量	県内	13,655	105	107	10,188	75	95	11,874	117	92	12,794	108	88	18,601	145	104	18,484	99	91	18,352	99	101	185,912	100	19,245	105	104
	県外	7,449	115	90	7,807	105	113	6,137	79	120	10,582	172	180	9,357	88	105	11,029	118	127	11,649	106	134	107,335	117	12,119	104	123
	計	21,104	108	100	17,995	85	102	18,011	100	100	23,376	130	114	27,958	120	104	29,513	106	102	30,001	102	112	293,247	105	31,364	105	110

* 調査市場は、福島原木センター、南東北木材、福島県中央木材市場、東白木材市場、奥久慈木材流通センター、いわき木材流通センター、平木材市場。

・製品

(単位:m3、%)

		25年6月	前月比	前年比	25年7月	前月比	前年比	25年8月	前月比	前年比	25年9月	前月比	前年比	25年10月	前月比	前年比	25年11月	前月比	前年比	25年12月	前月比	前年比	25年1~12月	前年比	26年1月	前月比	前年比	
入荷量	県内	国産材	471	119	95	448	95	130	551	123	120	591	107	167	660	112	176	464	70	111	483	104	121	5,520	115	431	89	128
		外材	78	260	111	41	53	171	69	168	96	74	107	142	58	78	114	128	221	175	46	36	96	814	107	64	139	78
		計	549	129	97	489	89	133	620	127	117	665	107	164	718	108	168	592	82	121	529	89	119	6,334	116	495	94	118
	県外	国産材	852	122	133	685	80	120	851	124	116	1,042	122	127	1,085	104	144	1,087	100	136	654	60	107	9,797	129	779	119	119
		外材	135	90	63	135	100	87	186	138	127	253	136	105	300	119	123	326	109	176	143	44	78	2,356	97	143	100	39
		計	987	116	116	820	83	113	1,037	126	118	1,295	125	122	1,385	107	139	1,413	102	143	797	56	100	12,153	121	922	116	90
	計	国産材	1,323	121	117	1,133	86	124	1,402	124	118	1,633	116	139	1,745	107	154	1,551	89	127	1,137	73	112	15,317	123	1,210	106	122
		外材	213	118	75	176	83	98	255	145	117	327	128	111	358	109	122	454	127	176	189	42	81	3,170	99	207	110	46
		計	1,536	121	108	1,309	85	119	1,657	127	118	1,960	118	134	2,103	107	148	2,005	95	136	1,326	66	107	18,487	118	1,417	107	98
販売量	県内	国産材	710	129	67	565	80	54	724	128	62	909	126	72	955	105	82	1,466	154	120	974	66	90	10,969	88	1,062	109	107
		外材	78	260	29	41	53	13	69	168	25	74	107	28	58	78	21	315	543	133	205	65	97	1,688	53	225	110	95
		計	788	136	60	606	77	45	793	131	55	983	124	64	1,013	103	71	1,781	176	122	1,179	66	91	12,657	81	1,287	109	104
	県外	国産材	622	100	222	603	97	447	664	110	365	853	128	399	898	105	424	231	26	116	237	103	191	5,504	210	218	92	120
		外材	140	93	7,000	142	101	7,100	162	114	*	258	159	*	318	123	*	0	0	*	0	0	*	1,170	10,636	0	*	*
		計	762	99	270	745	98	544	826	111	454	1,111	135	519	1,216	109	574	231	19	114	237	103	191	6,674	254	218	92	120
	計	国産材	1,332	114	100	1,168	88	99	1,388	119	102	1,762	127	119	1,853	105	135	1,697	92	120	1,211	71	101	16,473	109	1,280	106	109
		外材	218	121	80	183	84	58	231	126	84	332	144	127	376	113	139	315	84	132	205	65	97	2,858	89	225	110	95
		計	1,550	115	97	1,351	87	90	1,619	120	99	2,094	129	120	2,229	106	136	2,012	90	121	1,416	70	100	19,331	106	1,505	106	106

* 調査市場は、福島県中央木材市場、郡山木材市場、平木材市場。

II 住宅統計

1 地域別新設住宅着工戸数の推移（土木建築指導課）

	平成25年6月				平成25年7月				平成25年8月				平成25年9月				平成25年10月				平成25年11月				平成25年12月				平成25年の累計（1～12月）				平成26年1月					
	総戸数	前年比	前年木造戸数	前年木造前年比	総戸数	前年比	前年木造戸数	前年木造前年比	総戸数	前年比	前年木造戸数	前年木造前年比	総戸数	前年比	前年木造戸数	前年木造前年比	総戸数	前年比	前年木造戸数	前年木造前年比	総戸数	前年比	前年木造戸数	前年木造前年比	総戸数	前年比	前年木造戸数	前年木造前年比	総戸数	前年比	前年木造戸数	前年木造前年比	総戸数	前年比	前年木造戸数	前年木造前年比		
市	福島市	210	188	152	245	236	332	138	314	169	122	110	128	126	117	73	133	107	45	74	46	137	183	109	202	332	227	237	180	1,864	125	1,208	119	65	217	278	139	228
	会津若松市	69	96	40	85	87	218	82	228	53	90	42	74	71	145	65	159	67	134	53	115	59	164	52	163	76	262	43	239	689	133	563	127	82	41	216	12	67
	郡山市	242	165	206	226	229	156	138	125	245	219	158	198	135	63	102	65	155	77	126	100	194	58	157	63	224	137	169	129	2,484	125	1,778	122	72	182	95	117	88
	いわき市	450	205	277	147	957	363	359	287	388	199	206	138	330	89	238	90	302	83	226	118	351	96	280	97	239	63	135	45	4,608	144	2,796	123	61	272	166	184	153
	白河市	52	208	50	208	29	161	28	165	16	64	15	65	53	1,767	38	1,267	23	58	21	55	62	135	58	5,800	64	246	43	1,433	459	153	387	176	84	33	56	33	92
	須賀川市	40	87	36	100	28	49	26	58	44	92	40	98	44	122	40	125	49	73	46	94	44	126	42	162	60	143	44	110	470	80	406	83	86	36	157	34	200
	喜多方市	17	170	14	156	19	106	18	106	29	242	28	233	18	225	17	243	18	150	18	164	10	67	9	69	23	164	23	164	175	131	167	130	95	16	145	16	145
	相馬市	63	225	28	100	42	131	24	86	30	60	27	59	35	106	33	138	32	28	31	31	71	154	70	159	44	147	21	75	595	115	457	99	77	26	81	25	86
	二本松市	26	118	24	240	42	117	35	97	12	133	10	125	15	75	15	83	52	1,040	52	1,040	28	104	27	113	45	643	30	429	355	153	284	153	80	39	229	25	147
	田村市	14	117	14	117	20	333	14	280	28	350	11	157	19	112	18	106	27	113	27	123	23	256	7	78	38	78	18	67	224	127	140	95	63	3	21	3	150
南相馬市	71	37	32	160	122	581	81	540	115	303	28	165	129	315	54	257	87	116	65	271	77	107	66	388	93	443	72	720	949	166	590	281	62	34	54	29	59	
伊達市	24	400	22	367	29	85	20	77	16	320	16	320	8	35	7	33	57	238	52	289	43	91	20	43	21	525	20	667	297	149	236	135	79	19	66	19	95	
本宮市	22	200	21	350	9	75	8	67	16	267	15	250	8	28	7	24	17	121	14	117	74	463	58	446	21	210	16	160	249	161	191	135	77	10	37	9	60	
計	1,300	144	916	170	1,849	245	971	188	1,161	164	706	131	991	104	707	103	993	81	805	100	1,173	104	955	116	1,280	139	871	120	13,418	133	9,203	125	69	928	127	645	122	
部	伊達郡	21	233	21	263	20	83	12	52	13	108	10	83	7	13	5	16	14	175	14	233	10	43	9	64	7	140	6	150	145	76	121	79	83	17	189	17	213
	安達郡	10	*	10	*	5	63	5	63	7	233	7	233	3	300	3	300	25	833	25	833	7	70	7	70	20	667	7	233	89	234	76	200	85	5	100	5	100
	岩瀬郡	11	79	11	85	5	56	5	63	17	100	17	100	14	233	14	280	9	60	8	67	15	300	14	280	13	57	12	52	147	88	141	92	96	1	6	1	7
	南会津郡	9	45	9	100	3	43	2	29	3	38	3	43	7	78	7	78	11	275	3	150	11	122	1	14	2	67	2	100	61	80	39	68	64	1	*	1	*
	耶麻郡	6	120	6	150	8	100	8	114	6	150	6	150	5	100	4	80	2	18	2	29	4	133	3	150	1	25	1	25	47	75	45	82	96	0	*	0	*
	河沼郡	25	278	23	383	6	46	6	67	8	800	6	600	12	171	10	167	10	56	4	22	3	150	3	150	2	67	2	67	81	113	68	110	84	2	200	2	*
	大沼郡	10	200	9	180	3	60	3	60	7	100	6	86	19	475	18	450	4	27	4	27	4	100	4	100	8	*	8	*	78	142	65	118	83	2	*	2	*
	西白河郡	56	215	45	188	20	69	19	68	14	50	13	48	37	529	37	529	44	259	34	262	49	980	40	800	30	750	29	725	379	184	314	170	83	19	41	18	67
	東白川郡	28	280	16	160	8	67	8	67	6	86	6	100	10	500	8	400	17	1,700	14	1,400	25	1,250	25	1,250	14	200	14	200	147	165	121	144	82	7	64	7	70
	石川郡	11	79	11	79	11	79	11	79	11	122	10	111	16	145	16	145	10	67	10	67	13	130	12	133	9	225	9	225	130	130	126	130	97	7	140	7	140
	田村郡	11	183	11	183	29	264	20	182	8	80	7	78	20	667	20	667	10	143	10	143	6	67	6	75	6	100	6	100	121	153	104	135	86	8	400	8	400
	双葉郡	2	*	2	*	60	3,000	60	3,000	12	1,200	12	1,200	42	2,100	3	150	1	4	1	6	8	73	7	64	30	*	28	*	169	282	118	223	70	5	*	3	*
	相馬郡	6	200	6	300	7	117	5	100	8	200	4	100	11	220	7	175	26	153	25	147	28	70	26	100	10	250	10	333	221	213	155	180	70	12	39	11	100
	計	206	170	180	178	185	125	164	118	120	108	107	100	203	178	152	167	183	119	154	117	183	138	157	150	152	230	134	213	1,815	140	1,493	129	82	86	68	82	99
	総計	1,506	147	1,096	171	2,034	225	1,135	173	1,281	157	813	126	1,194	112	859	110	1,176	85	959	102	1,356	108	1,112	120	1,432	146	1,005	128	15,233	134	10,696	126	70	1,014	119	727	119

注) 1 福島県土木建築指導課「福島県新設住宅の着工戸数」(速報値)より作成。
 なお、速報値の誤差を確定後に一部修正入力しています。また、国土交通省が公表する統計数値とは必ずしも一致しません。

注) 2 *は対前年実績が0

2. 構造別・資金別及び利用別新設住宅着工戸数、床面積

	25年8月			25年9月			25年10月			25年11月			25年12月			平成25年1～12月の累計					26年1月			
	戸数	前月	床面積	戸数	前月	床面積	戸数	前月	床面積	戸数	前月	床面積	戸数	前月	床面積	戸数	前年	対総	床面積	前年	戸数	前月	床面積	
		比			比			比			比			比								比		比
総数	1,281	63	137,127	1,194	93	122,629	1,176	98	119,121	1,356	115	139,782	1,432	106	141,001	15,233	134	100	1,510,348	135	1,014	71	104,386	
		157			112			85			108			146								119		
構造	木造	813	72	95,862	859	106	94,756	959	112	101,763	1,112	116	117,023	1,005	90	105,499	10,696	126	70	1,158,532	128	727	72	81,938
			126		110		102		120		128		128		128							119		
	非木造	468	52	41,265	335	72	27,873	217	65	17,358	244	112	22,759	427	175	35,502	4,537	160	30	351,816	163	287	67	22,448
			271		118		48		74		216		216		216							118		
資金	民間資金	1,134	78	122,932	991	87	105,087	1,118	113	112,433	1,250	112	128,899	1,273	102	125,096	12,703	127	83	1,283,013	131	877	69	92,291
			152		103		92		115		146		146		146							120		
	公的資金	147	25	14,195	203	138	17,542	58	29	6,688	106	183	10,883	159	150	15,905	2,530	190	17	227,335	164	137	86	12,095
			213		203		34		64		139		139		139							111		
利用	持家	695	86	92,725	690	99	89,947	678	98	89,946	795	117	106,067	759	95	97,735	8,050	124	53	1,057,291	126	605	80	78,589
			126		111		106		120		139		139		139							137		
	その他	586	48	44,402	504	86	32,682	498	99	29,175	561	113	33,715	673	120	43,266	7,183	148	47	453,057	159	409	61	25,797
			219		114		67		95		154		154		154							100		

(国土交通省「建築着工統計調査報告」より)

3. 過去の構造・資金別及び利用別新設住宅着工戸数、床面積

年別	平成23年						平成24年						平成25年									
	県内			全国			県内			全国			県内			全国						
	戸数	前年	対総	床面積	前年	戸数	前年	戸数	前年	対総	床面積	前年	戸数	前年	戸数	前年	対総	床面積	前年	戸数	前年	
総数	7,826	84	100	811,643	87	834,117	103	11,353	145	100	1,121,365	138	882,797	106	15,233	134	100	1,510,348	135	980,025	111	
構造	木造	6,183	86	79	670,488	88	464,837	101	8,516	138	75	906,080	135	486,755	105	10,696	126	70	1,158,532	128	549,971	113
	非木造	1,643	76	21	141,155	85	369,280	105	2,837	173	25	215,285	153	396,042	107	4,537	160	30	351,816	163	430,054	109
資金	民間資金	6,740	83	86	697,795	86	706,437	102	10,023	149	88	982,381	141	765,704	108	12,703	127	83	1,283,013	131	864,411	113
	公的資金	1,086	88	14	113,848	93	127,680	104	1,330	122	12	138,984	122	117,093	92	2,530	190	17	227,335	164	115,614	99
利用	持家	4,945	93	63	630,939	92	305,626	100	6,488	131	57	836,761	133	311,589	102	8,050	124	53	1,057,291	126	354,772	114
	その他	2,881	71	37	180,704	74	528,491	104	4,865	169	43	284,604	157	571,208	108	7,183	148	47	453,057	159	625,253	109

* その他：貸家、給与住宅（会社、官公署、学校等がその社員・職員・教員等を居住させる目的で建築するもの）、分譲住宅を含む。