白河市白河
15-3

森 林 計 画 図

白河市白河　15-3

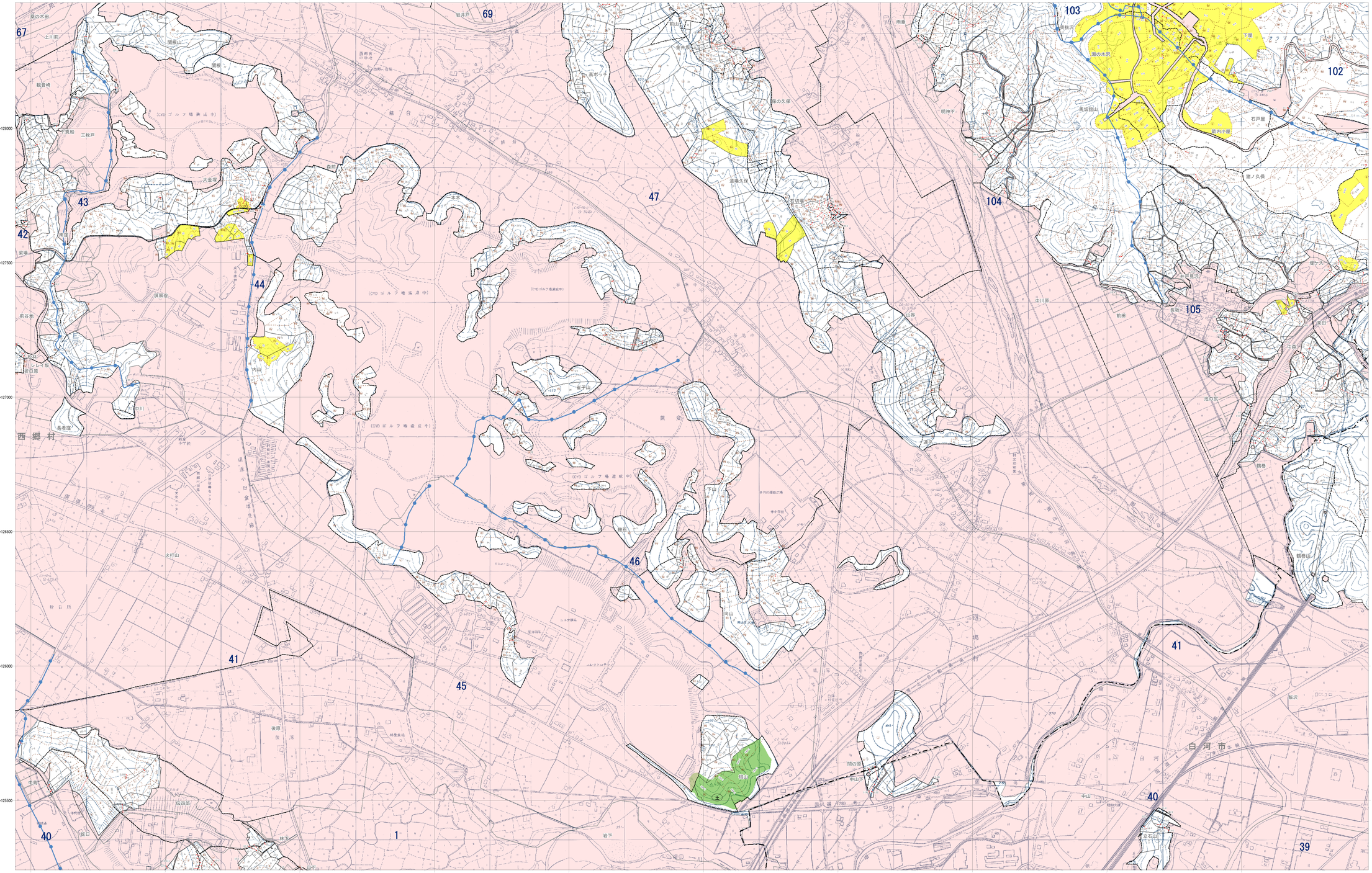

市町村界
林班界　29　林班番号
字界　字　字名
地番界　地番
小班区分　小班記号
めがね線
保安林及び保安施設地区等
水源かん養保安林　水
土砂流出防備保安林　土
土砂崩壊防備保安林　崩
飛砂防備保安林　飛
防風保安林　防風
水害防備保安林　水害
潮害防備保安林　潮
防雪保安林　雪
干害防備保安林　干
防霧保安林　霧
なだれ防止保安林　な
落石防止保安林　石
防火保安林　火
魚つき保安林　魚
航行目標保安林　航
保健保安林　保健
風致保安林　風致
森林計画対象外区域
国有林区域
その他森林区域
図郭線
座標格子線　+0000000

凡例

三角点	水準点	電子基準点	一等三角点
二等三角点	三等三角点	四等三角点	一等水準点
二等水準点	三等水準点	四等水準点	水準標
石標	コンクリート標	天然石標	国有林界
都道府県界	支庁界	市界	町村界
字界	大字界	特別区界	鉄道
軌道	真駅	徒歩道	車道
歩道	索道	防火線	電力線
電話線	針葉樹	広葉樹	竹林
その他の樹木	樹林地	草生地	桑畑
水田	畑	荒地	牧草地
採草地	樹園地	高冷地	森林
荒地	村役場	学校	神社
寺院	警察署	郵便局	役所
変電所	電波塔	温室	温室
独立家屋	集落	独立家屋	橋
鉄塔	鉄柵	鉄塔	鉄柵
石垣	土堤	地下道	地下道

福島県

平面直角座標系　第IX系　（日本測地成果2000準拠）

注：この森林計画図は、地域森林計画に係る民有林の資源情報を把握すること等の目的で作成したものであり、所有権、所有者、林班等土地に関する権利及び立木竹の評価について証明するものではありません。
また、この計画図を複製または利用して他の図面を作成する場合には事前に申請・承認が必要となります。

1:5,000

0　100　200　300　400　500　1,000 m

白河市白河
15-3