会津若松市河東
10-4

森 林 計 画 図

会津若松市河東　10-4

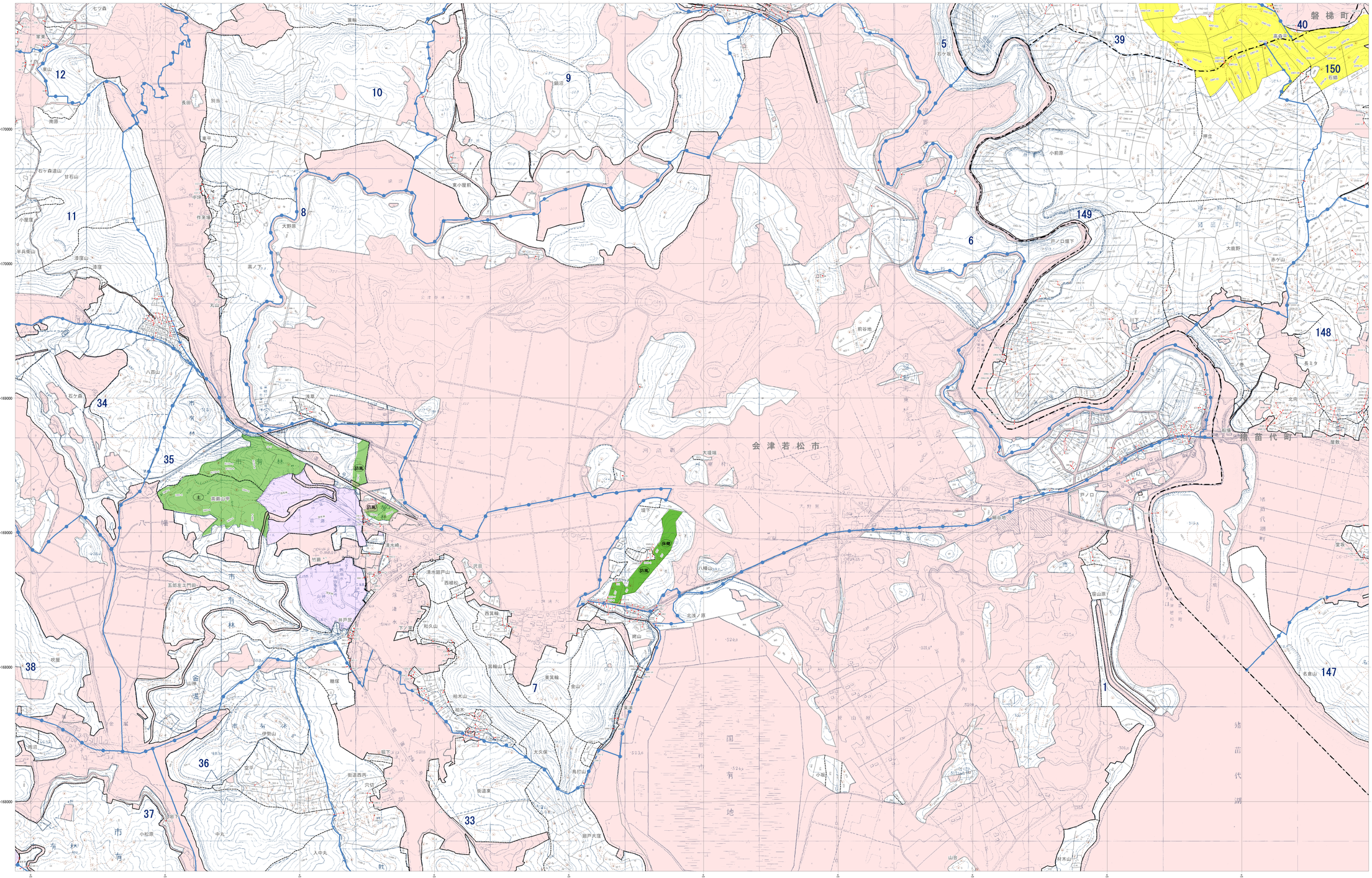

福島県

平面直角座標系 第IX系 （日本測地成果2000準拠）

1:5,000

0 100 200 300 400 500 1,000 m

注：この森林計画図は、地域森林計画に係る民有林の資源情報を総括すること等の目的で作成したものであり、所有権、所有界、国土地等土地に関する権利及び立木竹の評価について証明するものではありません。
また、この計画図を複製または利用して他の図面を作成する場合には事前に申請・承認が必要となります。

会津若松市河東
10-4