喜多方市喜多方
18-17

森 林 計 画 図

喜多方市喜多方　18-17

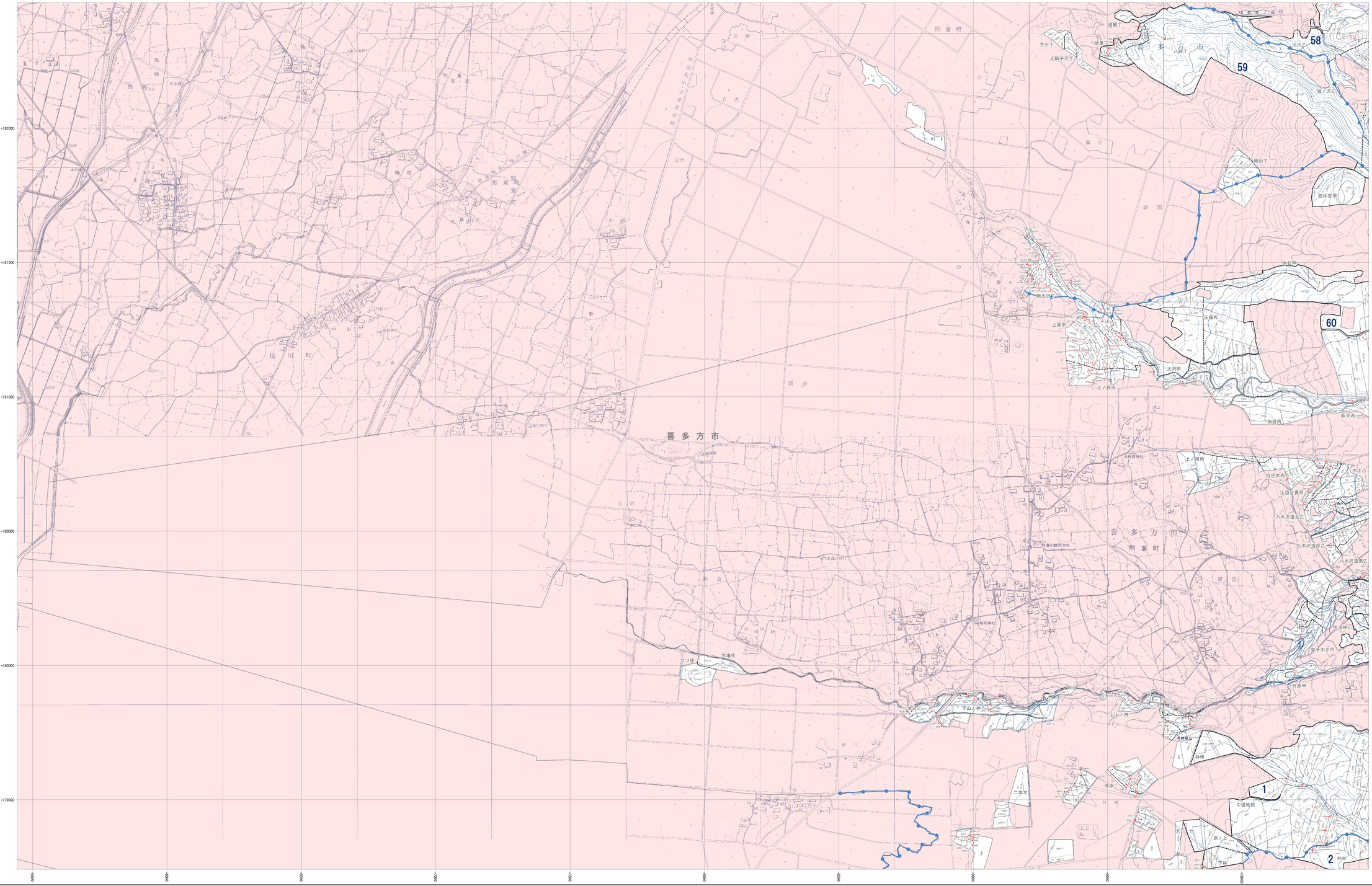

福島県

平面直角座標系 第IX系 （日本測地成果2000準拠）

1:5,000

0 100 200 300 400 500 1,000 m

注：この森林計画図は、地域森林計画に係る民有林の流域情報を把握すること等の目的で作成したものであり、所有権、所有界、国土地に関する権利及び立木竹の評価について証明するものではありません。
また、この計画図を複製または利用して他の図面を作成する場合には事前に申請・承認が必要となります。

喜多方市喜多方
18-17