柳津町
20-6

森 林 計 画 図

柳津町　20-6

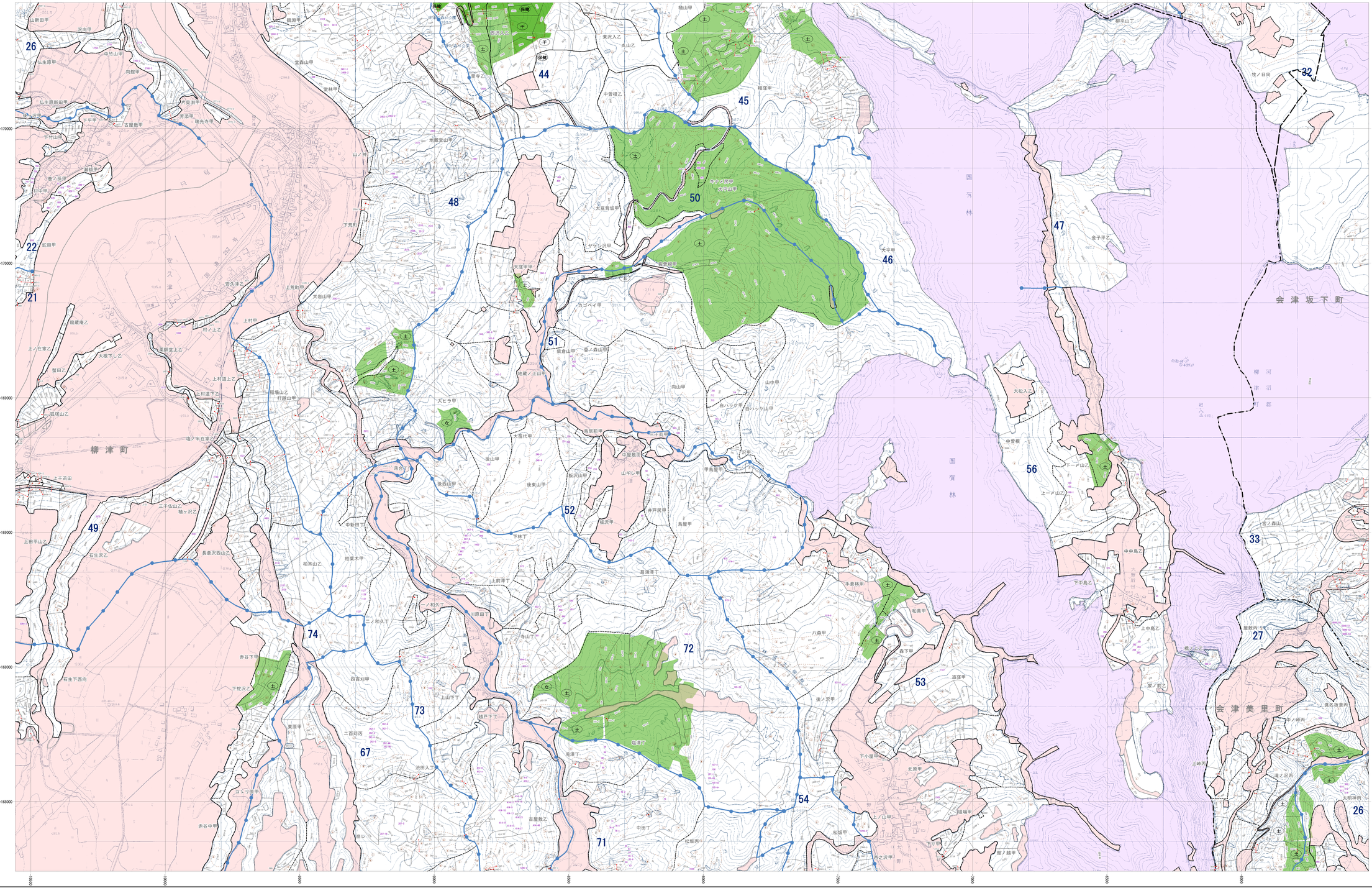

市町村界
林班界　29 林班番号
字界　字 字名
地番界　地番
小班区分　小班記号
めがね線
保安林及び保安施設地区等
水源かん養保安林 水
土砂流出防備保安林 土
土砂崩壊防備保安林 崩
飛砂防備保安林 飛
防風保安林 防風
水害防備保安林 水害
潮害防備保安林 潮
防雪保安林 雪
干害防備保安林 干
防霧保安林 霧
なだれ防止保安林 な
落石防止保安林 石
防火保安林 火
魚つき保安林 魚
航行目標保安林 航
保健保安林 保健
風致保安林 風致
森林計画対象外区域
国有林区域
その他森林区域
図郭線
座標格子線　+0000000

凡例

三角点	水準点	空中写真基点	標石
標柱	写真基点	コンクリート杭	天然石
国有林界	都道府県界	道支庁界	郡市界
町村界	大字界	普通鉄道	特殊鉄道
軌道	道路	歩道	防火線
電力線	針葉樹	広葉樹	竹
その他の樹木	果樹園	桑畑	茶畑
水田	採草地	牧草地	森林周囲
地籍界	町村役場	学校	神社
寺院	郵便局	警察署	変電所
電話局	温室	独立家屋	隣接家屋
橋梁	鳥居	場	地
岩	石		

福島県

平面直角座標系 第IX系 （日本測地成果2000準拠）

注：この森林計画図は、地域森林計画に係る民有林の資源情報を把握すること等の目的で作成したものであり、所有権、所有界、権利等土地に関する権利及び立木竹の評価について証明するものではありません。
また、この計画図を複製または利用して他の図面を作成する場合には事前に申請・承認が必要となります。

1:5,000

0　100　200　300　400　500　1,000 m

柳津町
20-6