浪江町
19-17

森 林 計 画 図

浪江町　19-17

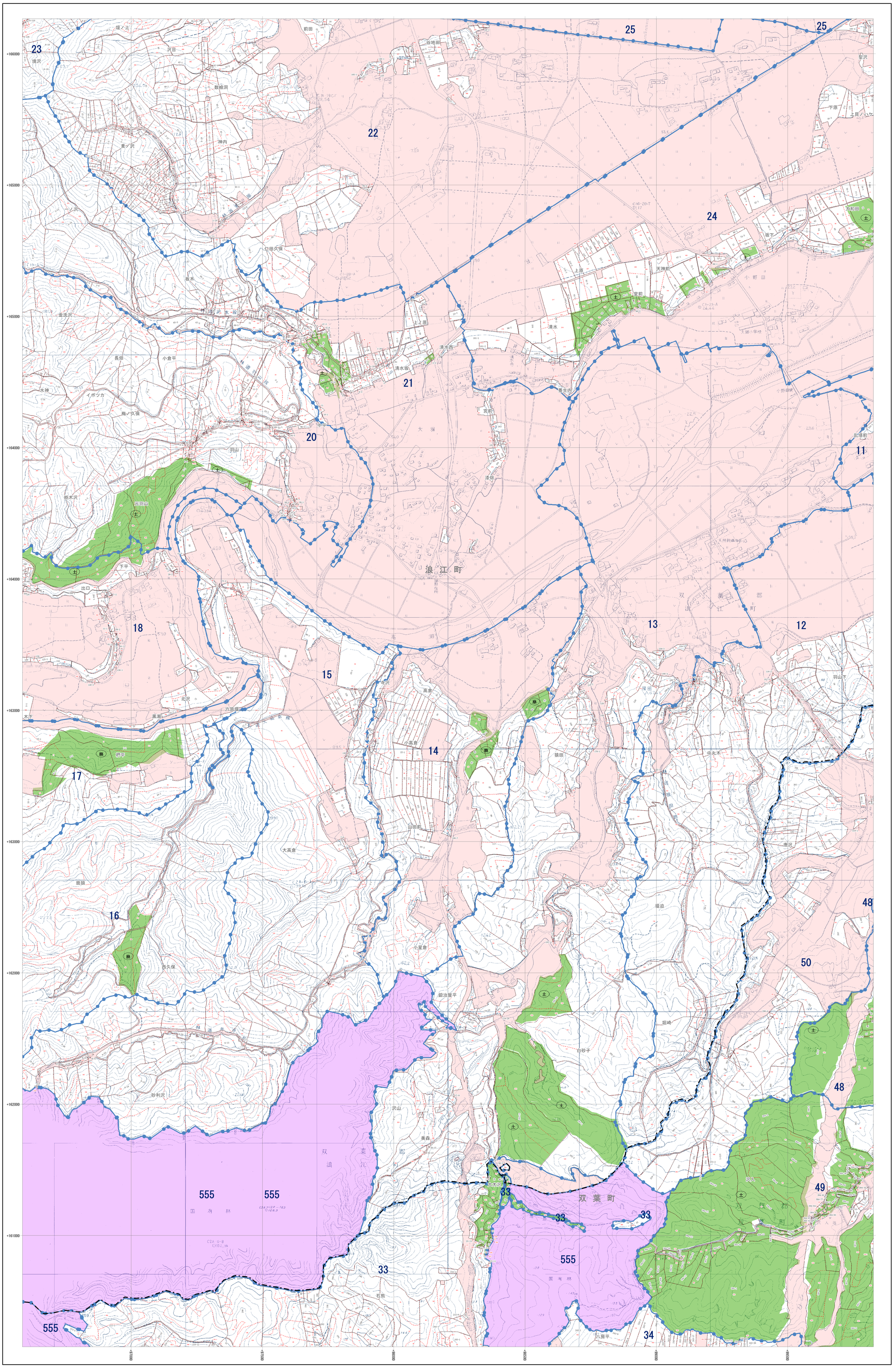

N
W E
S

- 市町村界
- 林班界　29　林班番号
- 字　字名
- 地番界　1-2　地番
- 小班界　100　小班番号

保安林及び保安施設地区等

- 水源かん養保安林　水
- 土砂流出防備保安林　土
- 土砂崩壊防備保安林　崩
- 飛砂防備保安林　飛
- 防風保安林　防風
- 水害防備保安林　水害
- 潮害防備保安林　潮
- 防雪保安林　雪
- 干害防備保安林　干
- 防霧保安林　霧
- なだれ防止保安林　な
- 落石防止保安林　石
- 防火保安林　火
- 魚つき保安林　魚
- 航行目標保安林　航
- 保健保安林　保健
- 風致保安林　風致

- 森林計画対象外区域
- 国有林区域
- その他森林区域
- 図郭線
- 座標格子線　+0000000

凡例

三角点	水準点	空中写真図根点	標高点
標高点	主要道路	コンクリート	石垣
天然林	有林	林班界	県界
都道府県界	支庁界	市界	郡界
町村界	大字界	普通鉄道	特殊鉄道
軌道	真砂道	車道	徒歩道
索道	防火線	電力線	針葉樹林
広葉樹林	竹林	その他の樹木	生垣
草地	桑畑	水田	畑
牧草地	採草地	放牧地	果樹園
森林周囲界	林班界	地類界	役場
町村役場	学校	神社	寺院
郵便局	警察署	変電所	電話
温泉	墓地	総合建屋	普通家屋
独立家屋	橋	崩壊地	岩石地

平面直角座標系　第Ⅸ系　（日本測地成果2000準拠）

1:5,000

0　100　200　300　400　500　1,000 m

注：この森林計画図は、地域森林計画に係る民有林の資源情報を把握すること等の目的で作成したものであり、所有権、所有界、面積等土地に関する請権利及び立木竹の評価について証明するものではありません。
また、この計画図を複製または利用して他の図面を作成する場合には事前に申請・承認が必要となります。

福島県

浪江町
19-17