いわき市平
19-K34

森 林 計 画 図

いわき市平　19-K34

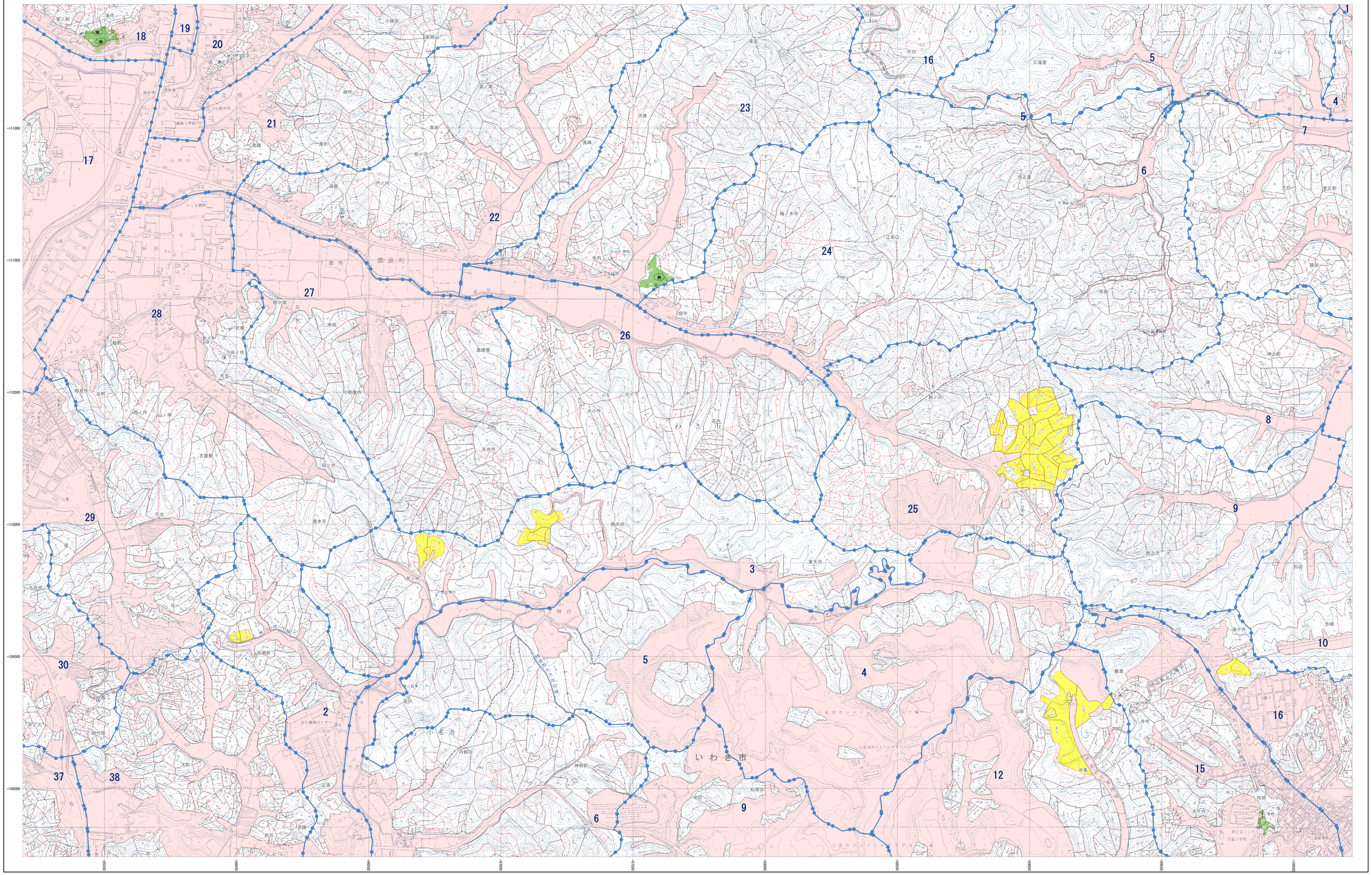

N
W
E
S

- 市町村界
- 林班界　29　林班番号
- 字　字名
- 地番界　地番
- 小班界　小班番号

- 保安林及び保安施設地区等
- 水源かん養保安林　水
- 土砂流出防備保安林　土
- 土砂崩壊防備保安林　崩
- 飛砂防備保安林　飛
- 防風保安林　防風
- 水害防備保安林　水害
- 潮害防備保安林　潮
- 防雪保安林　雪
- 干害防備保安林　干
- 防霧保安林　霧
- なだれ防止保安林　な
- 落石防止保安林　石
- 防火保安林　火
- 魚つき保安林　魚
- 航行目標保安林　航
- 保健保安林　保健
- 風致保安林　風致
- 森林計画対象外区域
- 国有林区域
- その他森林区域
- 図郭線
- 座標格子線　+0000000

凡例

△	三角点	⊙	点
⊡	水準点	⊙	点
⊕	空中三角点	⊙	点
⊙	図根点	⊙	点
▽	電子基準点	⊙	点
＋	主要な道路の交差点	⊙	点
⊕	コンクリート標	⊙	標
⊡	石標	⊙	標
◇	天然記念物	⊙	標
⊙	国有林界	⊙	界
⊙	都道府県界	⊙	界
⊙	支庁界	⊙	界
⊙	市町村界	⊙	界
⊙	大字界	⊙	界
⊙	普通鉄道	⊙	道
⊙	特殊鉄道	⊙	道
⊙	高規格幹線道路	⊙	道
⊙	一般国道	⊙	路
⊙	歩道	⊙	道
⊙	索道	⊙	道
⊙	防火線	⊙	線
⊙	電力線	⊙	林
⊙	針葉樹	⊙	林
⊙	広葉樹	⊙	林
⊙	竹林	⊙	林
⊙	その他の樹木	⊙	地
⊙	草生地	⊙	地
⊙	水田	⊙	田
⊙	及び畑	⊙	地
⊙	牧草地	⊙	地
⊙	採草地	⊙	地
⊙	果樹園	⊙	園
⊙	森林	⊙	界
⊙	周囲	⊙	界
⊙	地類	⊙	界
⊙	町村役場	⊙	場
⊙	官公署	⊙	社
⊙	学校	⊙	院
⊙	神寺	⊙	局
⊙	郵便局	⊙	所
⊙	警察署	⊙	所
⊙	発電所	⊙	所
⊙	変電所	⊙	所
⊙	温室	⊙	地
⊙	鉱業	⊙	地
⊙	独立家屋	⊙	屋
⊙	集落	⊙	屋
⊙	岩石	⊙	地

福島県

平面直角座標系　第Ⅸ系　（日本測地成果2000準拠）

1:5,000

0　100　200　300　400　500　1,000 m

注：この森林計画図は、地域森林計画に係る民有林の資源情報を把握すること等の目的で作成したものであり、所有権、所有者、面積等土地に関する諸権利及び立木竹の伐採についても証明するものではありません。
また、この計画図を複製又には利用して他の図面を作成する場合には事前に申請・承認が必要となります。

いわき市平
19-K34