

I 県発注工事の令和4年4月～5年2月分入札結果【全体】

資料1

(対象工事: 予定価格250万円超)

R4: 令和4年4月～5年2月契約分

R3: 令和3年4月～4年2月契約分

1 部局等別

部局等	件数		合計金額(円)		平均落札率(%)			平均入札参加者数(者)		
	R4	R3	R4	R3	R4	R3	増減	R4	R3	増減
総務部	11	27	467,079,800	738,769,680	96.55	94.60	1.95	1.54	3.07	△1.53
危機管理部	3	3	98,477,500	72,600,000	96.14	96.92	△0.78	2.00	1.00	1.00
企画調整部	8	7	272,699,900	1,167,155,000	92.23	96.46	△4.23	3.28	2.71	0.57
生活環境部	5	12	161,876,000	339,938,500	97.68	96.28	1.40	1.60	1.41	0.19
保健福祉部	9	17	1,985,000,600	3,840,584,000	94.67	95.38	△0.71	2.44	4.52	△2.08
商工労働部	17	12	926,014,100	1,285,570,000	94.23	96.78	△2.55	4.58	3.41	1.17
農林水産部	163	195	15,830,838,452	18,376,960,910	96.76	96.68	0.08	1.61	1.66	△0.05
土木部	1,130	1,385	73,540,224,670	107,745,066,444	94.74	94.87	△0.13	3.99	3.32	0.67
企業局	29	32	2,398,099,440	1,548,118,000	95.82	95.09	0.73	2.00	2.31	△0.31
病院局	1	0	9,636,000	0	99.97	-	-	1.00	-	-
教育庁	26	96	925,284,800	2,608,786,280	94.85	95.06	△0.21	5.15	3.46	1.69
警察本部	95	100	2,173,519,150	1,974,636,758	93.94	94.53	△0.59	4.64	4.39	0.25
総計	1,497	1,886	98,788,750,412	139,698,185,572	94.94	95.08	△0.14	3.71	3.19	0.52

2 方部別

方部	件数		合計金額(円)		平均落札率(%)			平均入札参加者数(者)		
	R4	R3	R4	R3	R4	R3	増減	R4	R3	増減
県北	234	284	10,956,366,520	19,322,100,540	94.36	95.02	△0.66	3.46	2.76	0.70
県中	281	361	13,363,909,680	21,447,692,494	93.54	94.15	△0.61	4.93	4.51	0.42
県南	131	177	7,144,016,770	13,068,523,788	94.80	95.52	△0.72	4.14	3.16	0.98
会津若松	157	220	8,461,729,012	13,640,496,320	94.10	93.32	0.78	3.54	3.86	△0.32
喜多方	160	137	8,611,796,270	6,581,469,430	94.87	93.48	1.39	4.31	3.53	0.78
南会津	108	178	4,404,918,540	8,505,909,060	97.64	97.43	0.21	3.20	2.52	0.68
相双	220	270	31,457,229,430	32,703,655,170	96.63	96.56	0.07	2.83	2.23	0.60
いわき	206	259	14,388,784,190	24,428,338,770	95.06	95.34	△0.28	2.96	2.53	0.43
総計	1,497	1,886	98,788,750,412	139,698,185,572	94.94	95.08	△0.14	3.71	3.19	0.52

3 契約方法別

契約方法	件数		合計金額(円)		平均落札率(%)			平均入札参加者数(者)		
	R4	R3	R4	R3	R4	R3	増減	R4	R3	増減
一般競争入札	0	0	0	0	-	-	-	-	-	-
条件付一般競争入札	1,257	1,636	82,248,089,022	129,248,275,128	94.49	94.81	△0.32	3.29	2.77	0.52
うち価格競争	237	349	3,262,870,402	4,993,726,398	94.40	94.76	△0.36	4.75	3.98	0.77
うち総合評価	1,020	1,287	78,985,218,620	124,254,548,730	94.51	94.82	△0.31	2.95	2.44	0.51
指名競争入札	95	149	1,379,447,740	2,767,679,134	96.35	95.95	0.40	7.76	7.25	0.51
随意契約	145	101	15,161,213,650	7,682,231,310	97.91	98.18	△0.27	4.71	3.97	0.74
うちプロポーザル	1	2	1,098,790,000	1,059,190,000	99.95	100.00	△0.05	1.00	1.00	0.00
うち公募型	0	0	0	0	-	-	-	-	-	-
うち第5号(緊急)	117	71	12,711,117,650	5,557,366,700	98.04	98.65	△0.61	5.15	4.57	0.58
うちその他	27	28	1,351,306,000	1,065,674,610	97.29	96.87	0.42	2.96	2.64	0.32
総計	1,497	1,886	98,788,750,412	139,698,185,572	94.94	95.08	△0.14	3.71	3.19	0.52

(対象工事: 予定価格250万円超)

4 工種別

工種	件数		合計金額(円)		平均落札率(%)			平均入札参加者数(者)		
	R4	R3	R4	R3	R4	R3	増減	R4	R3	増減
一般土木工事	784	906	58,960,779,482	83,493,598,094	95.25	95.84	△0.59	3.51	2.76	0.75
舗装工事	222	288	12,222,607,210	16,995,108,350	94.23	94.08	0.15	4.10	3.07	1.03
建築工事	73	167	5,201,159,700	9,481,150,768	95.47	95.15	0.32	2.97	3.25	△0.28
電気設備工事	129	167	4,755,677,630	8,919,283,570	93.40	92.57	0.83	5.53	5.58	△0.05
暖冷房衛生設備工事	66	82	1,979,883,400	3,329,181,400	95.89	95.97	△0.08	3.30	3.39	△0.09
鋼橋上部工事	12	6	3,091,462,000	1,699,775,000	94.84	93.18	1.66	1.83	2.00	△0.17
PC橋上部工事	7	11	564,432,000	1,074,904,600	92.66	90.80	1.86	3.00	5.27	△2.27
しゅんせつ工事	5	6	613,140,000	835,890,000	98.35	99.47	△1.12	1.00	1.00	0.00
塗装工事	60	51	1,359,824,070	808,857,170	92.71	92.66	0.05	7.75	8.31	△0.56
法面処理工事	46	76	2,687,053,820	4,794,979,750	95.81	96.03	△0.22	1.82	1.63	0.19
上・下水道工事	7	6	446,633,000	681,505,000	97.66	97.84	△0.18	1.00	1.16	△0.16
清掃施設工事	0	0	0	0	-	-	-	-	-	-
消雪工事	14	19	747,816,300	993,795,000	96.09	96.40	△0.31	1.00	1.00	0.00
機械設備工事	37	38	3,529,691,000	2,706,198,000	96.56	95.93	0.63	1.32	1.47	△0.15
通信設備工事	27	49	2,465,966,800	3,337,840,770	94.69	94.01	0.68	2.96	3.02	△0.06
造園工事	2	3	22,990,000	77,315,040	98.45	93.72	4.73	2.00	2.66	△0.66
さく井工事	6	11	139,634,000	468,803,060	96.79	95.15	1.64	1.00	1.36	△0.36
グラウト工事	0	0	0	0	-	-	-	-	-	-
総計	1,497	1,886	98,788,750,412	139,698,185,572	94.94	95.08	△0.14	3.71	3.19	0.52

5 契約金額別

契約金額	件数		合計金額(円)		平均落札率(%)			平均入札参加者数(者)		
	R4	R3	R4	R3	R4	R3	増減	R4	R3	増減
500万円未満	61	62	232,066,450	238,046,424	95.74	95.64	0.10	3.37	3.35	0.00
1000万円未満	134	155	1,014,429,020	1,168,264,350	94.98	95.35	△0.37	5.03	3.82	1.21
3000万円未満	520	569	10,534,775,922	11,468,216,338	94.63	95.06	△0.43	4.36	4.28	0.08
5000万円未満	260	368	10,317,341,540	14,620,505,140	94.58	94.56	0.02	3.02	2.64	0.38
1億円未満	283	401	20,675,092,130	29,148,647,280	94.98	94.73	0.25	3.17	2.65	0.52
2億円未満	135	172	19,015,632,350	25,295,372,740	95.22	95.85	△0.63	3.47	2.41	1.06
3億円未満	69	120	17,486,777,000	29,011,073,300	95.97	95.74	0.23	2.65	2.16	0.49
5億円未満	28	18	11,442,816,000	7,325,010,000	98.04	96.74	1.30	2.50	1.50	1.00
10億円未満	1	13	954,800,000	10,017,480,000	91.46	96.19	△4.73	2.00	2.00	0.00
22.8億円未満	6	8	7,115,020,000	11,405,570,000	93.29	95.73	△2.44	2.00	1.87	0.13
22.8億円以上	0	0	0	0	-	-	-	-	-	-
総計	1,497	1,886	98,788,750,412	139,698,185,572	94.94	95.08	△0.14	3.71	3.19	0.52

※ 予定価格250万円以下の工事

R4

件数	48
合計金額(円)	76,453,300
平均落札率(%)	97.33

R3

件数	90
合計金額(円)	124,873,100
平均落札率(%)	97.59

6 月別

月別	R4. 4	R4. 5	R4. 6	R4. 7	R4. 8	R4. 9
件数	35	29	208	274	196	288
合計金額(円)	2,046,171,820	1,576,348,950	12,178,270,390	15,873,632,940	10,560,039,380	18,440,856,940
平均落札率(%)	94.88	94.36	94.98	94.32	94.55	94.86
平均入札参加者数(者)	4.51	3.41	3.99	3.69	3.34	3.50

月別	R4. 10	R4. 11	R4. 12	R5. 1	R5. 2	R5. 3
件数	161	136	104	29	37	
合計金額(円)	10,949,231,370	9,878,616,770	9,715,109,492	2,995,479,300	4,574,993,060	
平均落札率(%)	95.21	95.20	95.71	95.23	95.59	
平均入札参加者数(者)	3.24	3.67	4.89	2.93	5.02	

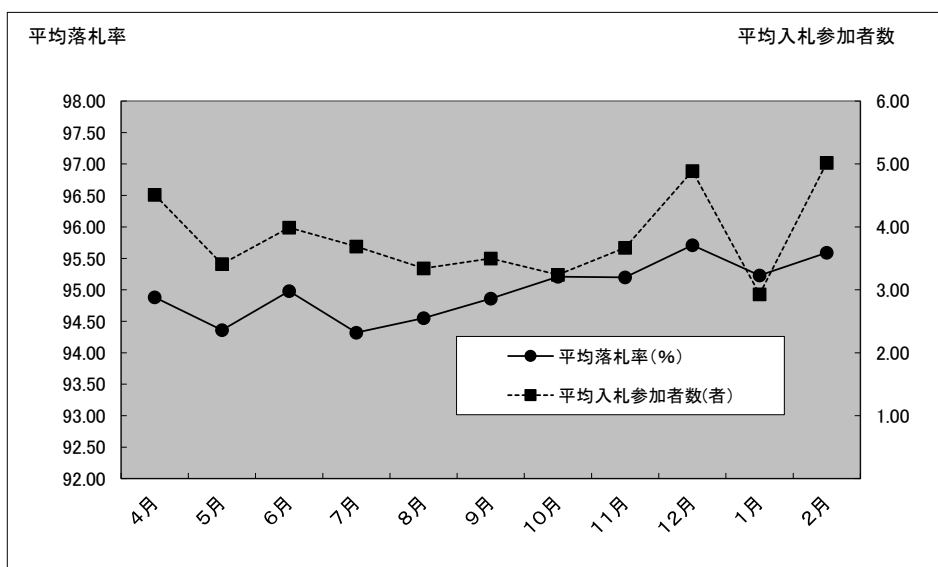

Ⅱ 県発注工事の令和4年4月～令和5年2月分入札結果【随意契約】

(対象工事: 予定価格250万円超)

R4: 令和4年4月～5年2月契約分

R3: 令和3年4月～4年2月契約分

1 方部別

方部	件数		合計金額(円)		平均落札率(%)		平均参加者数(者)	
	R4	R3	R4	R3	R4	R3	R4	R3
県北	21	20	1,142,955,000	1,604,102,000	96.07	98.18	2.04	2.15
県中	7	28	129,283,000	2,253,316,010	98.68	98.56	4.42	6.00
県南	3	9	46,607,000	605,495,000	98.52	98.52	5.00	8.00
会津若松	3	5	79,750,000	327,388,600	97.35	96.72	6.66	3.80
喜多方	33	0	3,132,817,050	0	97.53	-	7.51	-
南会津	2	1	50,017,000	147,620,000	99.82	99.61	3.00	3.00
相双	66	21	9,276,878,600	2,165,291,700	98.77	98.81	4.67	3.33
いわき	10	17	1,302,906,000	579,018,000	96.45	96.97	1.20	1.52
総計	145	101	15,161,213,650	7,682,231,310	97.91	98.18	4.71	3.97

2 工種別

工種	件数		合計金額(円)		平均落札率(%)		平均参加者数(者)	
	R4	R3	R4	R1	R4	R3	R4	R3
一般土木工事	86	59	9,764,726,950	4,906,743,600	98.12	98.68	5.24	4.89
舗装工事	27	1	3,316,984,000	29,040,000	98.49	99.81	5.92	1.00
建築工事	5	21	174,020,000	856,277,010	98.37	97.51	3.60	3.33
電気設備工事	6	4	124,131,700	853,248,000	96.50	95.88	1.00	2.50
暖冷房衛生設備工事	4	6	51,788,000	556,024,700	98.21	98.74	4.00	2.16
鋼橋上部工事	5	0	322,179,000	0	96.95	-	1.80	-
PC橋上部工事	0	0	0	0	-	-	-	-
しゅんせつ工事	0	0	0	0	-	-	-	-
塗装工事	0	0	0	0	-	-	-	-
法面処理工事	2	1	64,350,000	40,150,000	95.04	99.03	4.00	7.00
上・下水道工事	0	0	0	0	-	-	-	-
清掃施設工事	0	0	0	0	-	-	-	-
消雪工事	0	0	0	0	-	-	-	-
機械設備工事	9	7	1,255,584,000	401,698,000	95.73	96.39	1.22	1.28
通信設備工事	1	0	87,450,000	0	99.67	98.49	1.00	1.00
造園工事	0	0	0	0	-	-	-	-
さく井工事	0	0	0	0	-	-	-	-
グラウト工事	0	0	0	0	-	-	-	-
総計	145	99	15,161,213,650	7,643,181,310	97.91	98.18	4.71	3.97

Ⅲ 県発注業務委託(工事に係るもの)の令和4年4月～5年2月分入札結果【全体】

(対象業務：予定価格100万円超)

R4：令和4年4月～5年2月契約分

R3：令和3年4月～4年2月契約分

1 部局等別

部局等	件数		合計金額(円)		平均落札率(%)			平均入札参加者数(者)		
	R4	R3	R4	R3	R4	R3	増減	R4	R3	増減
総務部	5	6	38,588,000	238,381,000	92.66	93.47	△0.81	9.20	5.50	3.70
危機管理部	2	1	79,310,000	1,348,600	95.55	96.15	△0.60	6.00	8.00	△2.00
企画調整部	4	3	37,884,000	4,513,300	91.62	85.33	6.29	8.75	9.00	△0.25
生活環境部	2	5	7,810,000	13,948,000	96.59	86.59	10.00	9.50	10.60	△1.10
保健福祉部	3	7	4,628,690	19,187,300	84.45	86.29	△1.84	7.00	7.57	△0.57
商工労働部	6	9	31,669,000	90,210,890	93.99	90.00	3.99	4.16	7.22	△3.06
農林水産部	221	199	2,876,948,140	3,288,874,270	93.63	94.71	△1.08	6.49	6.71	△0.22
土木部	1,103	1,280	13,712,789,890	18,535,382,600	92.92	92.84	0.08	9.15	9.14	0.01
議会	1	0	8,895,700	0	73.86	-	-	6.00	-	-
企業局	4	10	45,814,230	176,741,510	91.76	88.63	3.13	7.00	9.50	△2.50
病院局	1	1	3,300,000	2,860,000	93.51	95.48	△1.97	9.00	8.00	1.00
教育庁	7	53	16,313,000	199,284,030	88.88	88.63	0.25	8.57	8.41	0.16
警察本部	9	11	27,906,670	30,956,200	82.73	83.12	△0.39	9.66	10.54	△0.88
総計	1,368	1,585	16,891,857,320	22,601,687,700	92.92	92.76	0.16	8.72	8.80	△0.08

2 方部別

方部	件数		合計金額(円)		平均落札率(%)			平均入札参加者数(者)		
	R4	R3	R4	R3	R4	R3	増減	R4	R3	増減
県北	202	230	2,005,987,610	3,029,539,370	93.05	91.95	1.10	9.01	9.15	△0.14
県中	206	251	2,430,548,260	2,859,884,720	92.72	92.47	0.25	8.55	8.43	0.12
県南	96	122	924,266,640	1,493,662,730	94.12	94.05	0.07	8.82	8.90	△0.08
会津若松	182	208	1,722,213,130	2,166,388,730	92.76	92.24	0.52	9.94	9.65	0.29
喜多方	128	135	1,166,663,410	1,259,485,040	92.59	92.08	0.51	8.57	9.31	△0.74
南会津	118	141	1,720,290,660	1,983,357,090	91.82	92.43	△0.61	8.61	8.64	△0.03
相双	301	308	5,215,525,040	7,258,497,630	92.87	93.21	△0.34	7.81	7.94	△0.13
いわき	135	190	1,706,362,570	2,550,872,390	93.74	93.89	△0.15	9.02	8.98	0.04
総計	1,368	1,585	16,891,857,320	22,601,687,700	92.92	92.76	0.16	8.72	8.80	△0.08

3 契約方法別

契約方法	件数		合計金額(円)		平均落札率(%)			平均入札参加者数(者)		
	R4	R3	R4	R3	R4	R3	増減	R4	R3	増減
一般競争入札	0	0	0	0	-	-	-	-	-	-
条件付一般競争入札	31	13	481,656,890	290,265,690	83.27	89.94	△6.67	5.51	1.84	3.67
うち価格競争	16	4	245,868,040	100,265,000	83.26	98.49	△15.23	8.21	1.00	7.21
うち総合評価	15	9	235,788,850	190,000,690	83.28	86.14	△2.86	3.00	2.22	0.78
指名競争	1,198	1,483	13,244,947,680	17,021,949,250	92.80	92.58	0.22	9.39	9.27	0.12
随意契約	139	89	3,165,252,750	5,289,472,760	96.08	96.23	△0.15	3.55	1.93	1.62
うちプロポーザル	4	13	653,598,000	4,278,125,500	99.93	99.14	0.79	1.00	1.00	0.00
総計	1,368	1,585	16,891,857,320	22,601,687,700	92.92	92.76	0.16	8.72	8.80	△0.08

(対象業務: 予定価格100万円超)

4 工種別

工種	件数		合計金額(円)		平均落札率(%)			平均入札参加者数(者)		
	R4	R3	R4	R3	R4	R3	増減	R4	R3	増減
地上測量	409	484	3,887,817,890	4,893,104,500	95.58	95.39	0.19	8.84	8.94	△0.10
航空測量	24	24	338,055,630	413,820,110	88.21	89.52	△1.31	9.58	8.79	0.79
調査	333	387	3,444,133,030	3,721,548,600	92.32	93.23	△0.91	9.17	9.26	△0.09
土木設計	556	588	9,086,594,660	12,938,759,240	91.87	91.24	0.63	8.37	8.48	△0.11
建築設計	46	102	135,256,110	634,455,250	88.61	88.07	0.54	8.13	8.16	△0.03
総計	1,368	1,585	16,891,857,320	22,601,687,700	92.92	92.76	0.16	8.72	8.80	△0.08

5 契約金額別

契約金額	件数		合計金額(円)		平均落札率(%)			平均入札参加者数(者)		
	R4	R3	R4	R3	R4	R3	増減	R4	R3	増減
1百万円未満	1	7	990,000	6,449,300	93.45	84.39	9.06	9.00	9.14	△0.14
3百万円未満	216	281	433,159,980	550,536,810	92.53	92.05	0.48	8.54	8.43	0.11
5百万円未満	230	255	924,834,240	1,036,282,390	93.21	93.15	0.06	8.75	8.83	△0.08
1千万円未満	408	434	2,915,316,610	3,116,912,600	93.60	93.07	0.53	8.77	8.94	△0.17
1千万円以上	513	608	12,617,556,490	17,891,506,600	92.40	92.81	△0.41	8.75	8.84	△0.09
総計	1,368	1,585	16,891,857,320	22,601,687,700	92.92	92.76	0.16	8.72	8.80	△0.08

6 月別

月別	R4. 4	R4. 5	R4. 6	R4. 7	R4. 8	R4. 9
件数	142	57	197	180	158	146
契約金額	3,195,541,690	539,744,370	2,098,194,040	2,282,277,800	1,951,727,360	1,346,993,670
平均落札率	93.53	92.63	93.47	93.30	92.14	92.85
平均入札参加者数	7.92	8.85	9.02	8.63	8.86	8.65

月別	R4. 10	R4. 11	R4. 12	R5. 1	R5. 2	R5. 3
件数	159	98	97	46	88	
契約金額	1,555,109,930	1,040,833,090	1,064,361,760	394,199,630	1,422,873,980	
平均落札率	92.75	93.04	92.78	93.71	91.47	
平均入札参加者数	8.93	8.51	8.63	8.32	9.27	

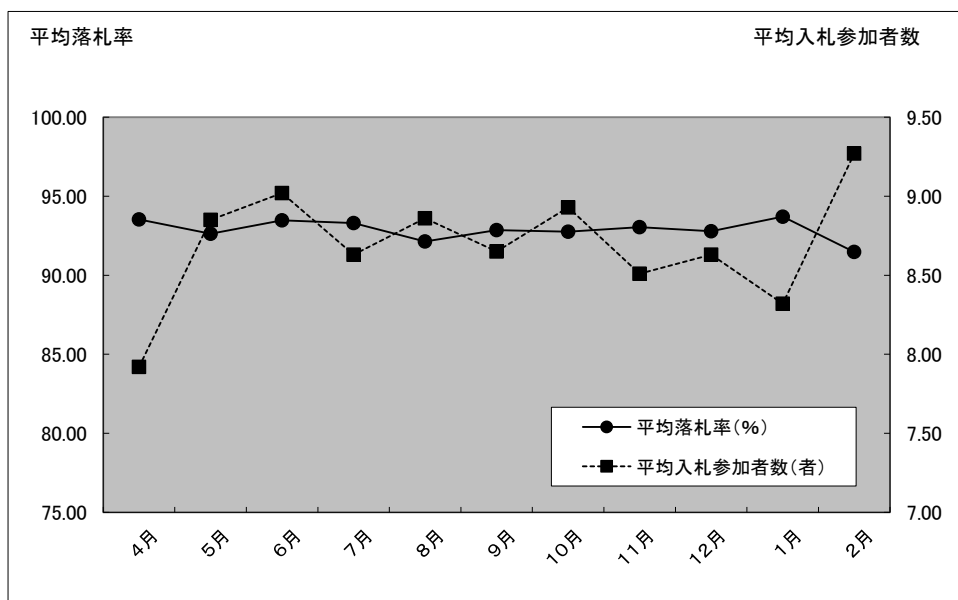

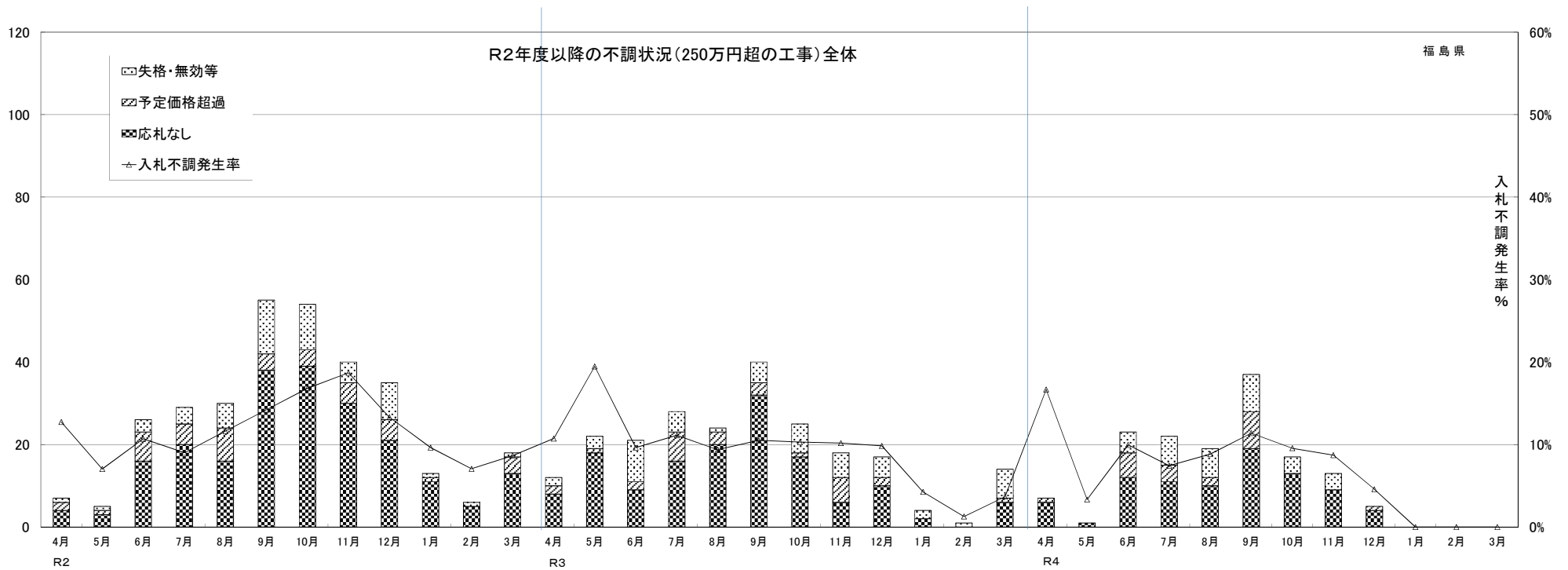

	R2.4	R2.5	R2.6	R2.7	R2.8	R2.9	R2.10	R2.11	R2.12	R3.1	R3.2	R3.3	R3.4	R3.5	R3.6	R3.7	R3.8	R3.9	R3.10	R3.11	R3.12	R4.1	R4.2	R4.3	R4.4	R4.5	R4.6	R4.7	R4.8	R4.9	R4.10	R4.11	R4.12	R5.1	R5.2	R5.3
契約件数	48	66	217	293	228	332	267	174	228	122	79	190	100	91	197	224	232	341	218	159	156	90	78	367	35	29	208	274	196	288	161	136	104	29	37	0
失格・無効等	1	1	3	4	6	13	11	5	9	1	1	1	2	3	10	5	1	5	7	6	5	2	1	7	0	0	5	7	7	9	4	4	0	0	0	0
予定価格超過	2	1	7	5	8	4	4	5	5	1	0	4	2	1	2	7	3	3	1	6	2	0	0	1	1	0	6	4	2	9	0	0	1	0	0	0
応札なし	4	3	16	20	16	38	39	30	21	11	5	13	8	18	9	16	20	32	17	6	10	2	0	6	6	1	12	11	10	19	13	9	4	0	0	0
不調計	7	5	26	29	30	55	54	40	35	13	6	18	12	22	21	28	24	40	25	18	17	4	1	14	7	1	23	22	19	37	17	13	5	0	0	0
入札事務件数	55	71	243	322	258	387	321	214	263	135	85	208	112	113	218	252	256	381	243	177	173	94	79	381	42	30	231	296	215	325	178	149	109	29	37	0
不調発生率%	12.7%	7.0%	10.7%	9.0%	11.6%	14.2%	16.8%	18.7%	13.3%	9.6%	7.1%	8.7%	10.7%	19.5%	9.6%	11.1%	9.4%	10.5%	10.3%	10.2%	9.8%	4.3%	1.3%	3.7%	16.7%	3.3%	10.0%	7.4%	8.8%	11.4%	9.6%	8.7%	4.6%	0.0%	0.0%	-
応札なし発生率%	7.3%	4.2%	6.6%	6.2%	6.2%	9.8%	12.1%	14.0%	8.0%	8.1%	5.9%	6.3%	7.1%	15.9%	4.1%	6.3%	7.8%	8.4%	7.0%	3.4%	5.8%	2.1%	0.0%	1.6%	14.3%	3.3%	5.2%	3.7%	4.7%	5.8%	7.3%	6.0%	3.7%	0.0%	0.0%	-
平均落札率%	95.8%	95.6%	95.5%	95.5%	95.3%	95.4%	95.9%	95.9%	96.3%	95.7%	95.9%	94.7%	94.5%	95.7%	95.1%	95.0%	95.3%	95.0%	95.1%	94.8%	95.8%	94.4%	94.7%	94.5%	94.9%	94.4%	95.0%	94.3%	94.6%	94.9%	95.2%	95.2%	95.7%	95.2%	95.6%	0.0%

R2計	R3計	R4計	
2,244	2,253	1,497	契約件数
56	54	36	失格・無効等
46	28	23	予定価格超過
216	144	85	応札なし
318	226	144	不調計
2,562	2,479	1,641	入札事務件数
12.4%	9.1%	8.8%	不調発生率%
8.4%	5.8%	5.2%	応札なし発生率%
95.6%	95.0%	94.9%	平均落札率%

令和4年度における福島県の工事契約・不調解消状況

R5.2末まで集計 入札監理課

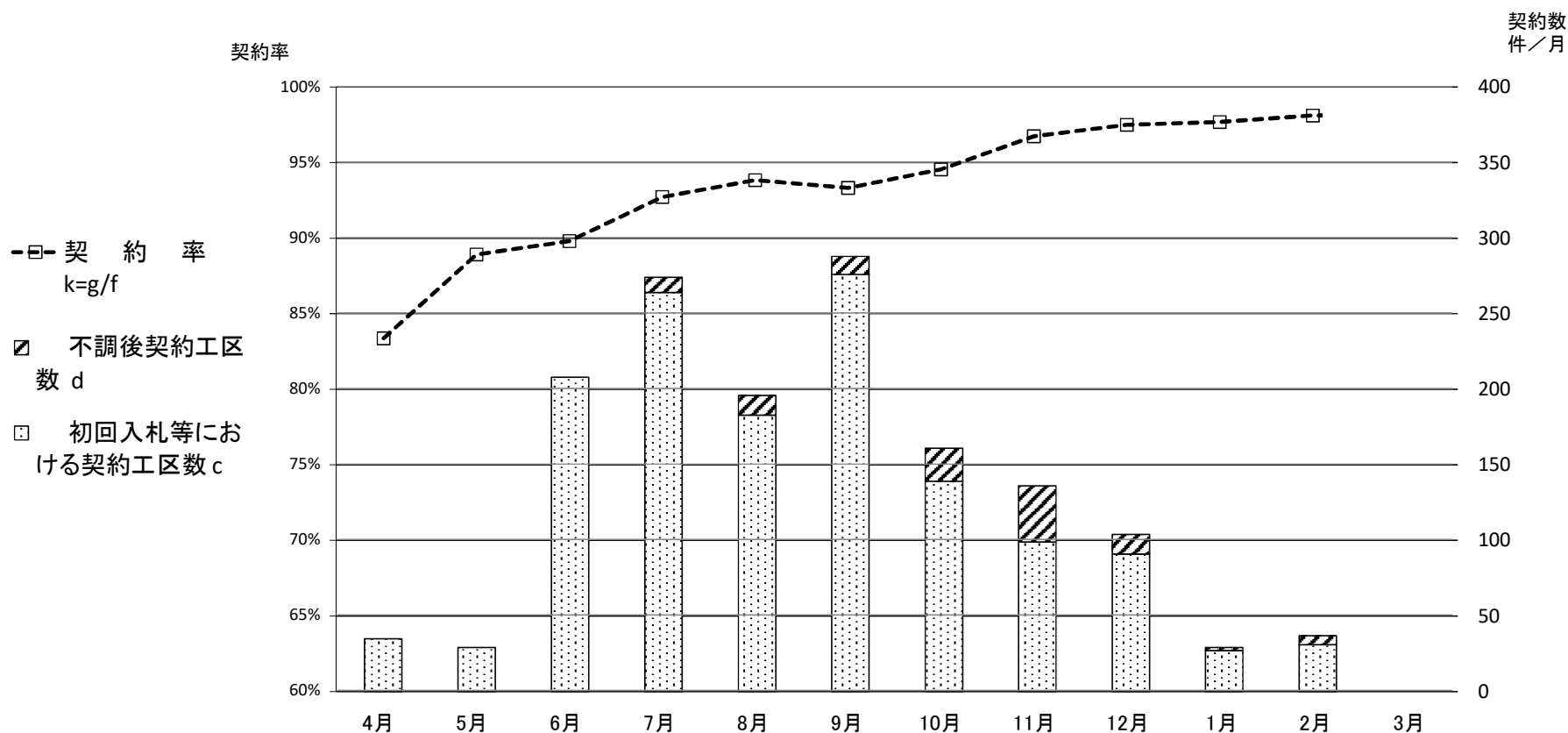

【県発注工事(予定価格250万円超)の契約状況の推移】

年	月	件数												累計
		4月	5月	6月	7月	8月	9月	10月	11月	12月	1月	2月	3月	
4年度	新規発注工区数 a	42	30	231	286	202	313	156	112	96	27	31	0	1,526
	契約工区数 b=c+d	35	29	208	274	196	288	161	136	104	29	37		1,497
	初回入札等における契約工区数 c	35	29	208	264	183	276	139	99	91	27	31	0	1,382
	不調後契約工区数 d	0	0	0	10	13	12	22	37	13	2	6		115
	不調発生工区数 e	7	1	23	22	19	37	17	13	5	0	0		144
	発注工区数累計 f=Σa	42	72	303	589	791	1,104	1,260	1,372	1,468	1,495	1,526	1,526	(99,756)
	契約工区数累計 g=Σb	35	64	272	546	742	1,030	1,191	1,327	1,431	1,460	1,497	1,497	(98,386)
	不調解消工区数累計 h=Σd	0	0	0	10	23	35	57	94	107	109	115	115	(4,552)
	契約率 k=g/f	83.3%	88.9%	89.8%	92.7%	93.8%	93.3%	94.5%	96.7%	97.5%	97.7%	98.1%	98.1%	(98.6%)