

令和4年 福島県の工業

「2023年経済構造実態調査（製造業事業所調査）福島県版集計」

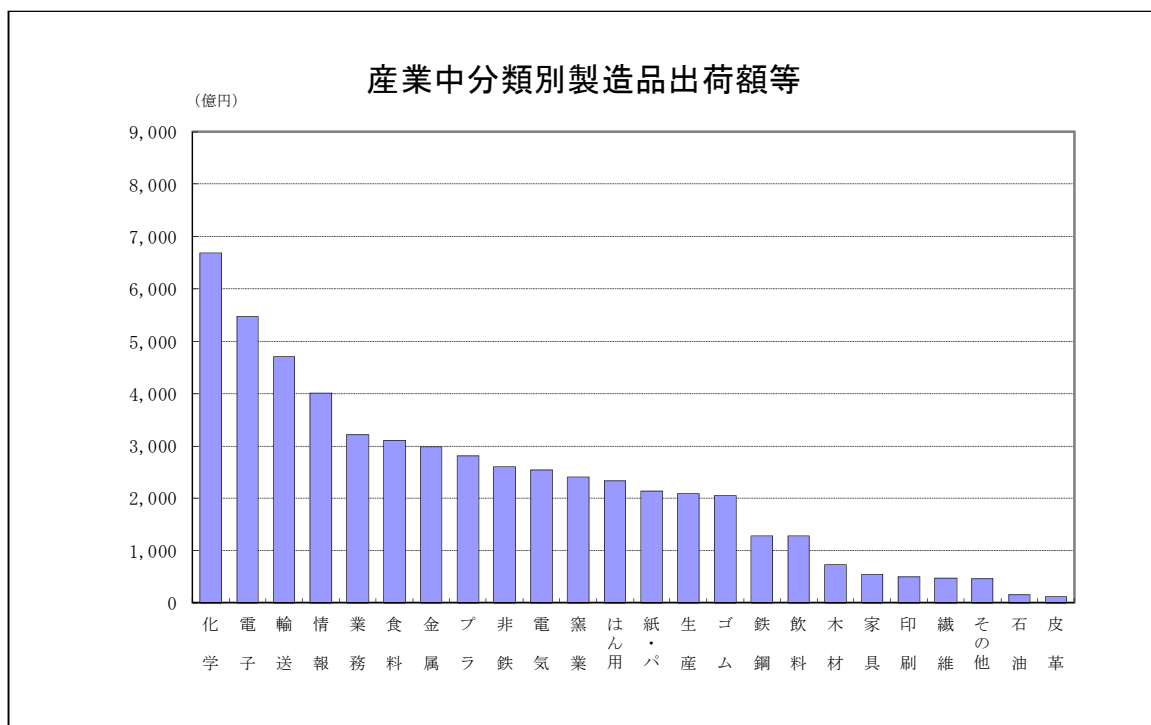

は し が き

経済構造実態調査は、全ての産業の付加価値等の構造を明らかにし、国民経済計算の精度向上等に資するとともに、経済センサス - 活動調査の中間年における経済構造統計を作成することを目的として、総務省・経済産業省が実施しています。

この報告書は、統計法に基づく基幹統計調査として、令和5年6月1日現在で実施された「2023年経済構造実態調査」の結果のうち製造業に関する部分を、本県が独自に集計し取りまとめたものです。

この調査結果が、各種の行政施策や企業経営等の基礎資料として、関係各方面において幅広く御活用いただければ幸いです。

令和6年9月

福島県企画調整部長

目 次

はしがき

I	調 査 の 概 要	1
II	用 語 等 の 解 説	3
III	利 用 上 の 注 意	8
IV	2023年経済構造実態調査（製造業事業所調査）結果の概要	
1	概 況	11
2	産業分類別の状況	
(1)	事業所数	13
(2)	従業者数	15
(3)	製造品出荷額等	17
(4)	付加価値額	19
(5)	現金給与総額	21
(6)	工業用地（従業者30人以上の事業所）	22
(7)	工業用水（従業者30人以上の事業所）	22
3	地区別の状況	
(1)	事業所数	23
(2)	従業者数	23
(3)	製造品出荷額等	24
(4)	付加価値額	25
(5)	現金給与総額	25
(6)	工業用地（従業者30人以上の事業所）	26
(7)	工業用水（従業者30人以上の事業所）	26
V	付 表	
	[従業者4人以上の事業所の統計表]	
付表A	年次別統計表	27
付表B	産業中分類別事業所数、従業者数、製造品出荷額等、 現金給与総額、原材料使用額等、付加価値額	28
付表C	従業者規模別事業所数、従業者数、製造品出荷額等、 現金給与総額、原材料使用額等、付加価値額	28
付表D	産業中分類別 1事業所当たり及び従業者1人当たり統計表	30
付表E	従業者規模別 1事業所当たり及び従業者1人当たり統計表	30
付表F	産業3類型別事業所数、従業者数、製造品出荷額等、付加価値額	32
	[従業者30人以上の事業所の統計表]	
付表G	産業中分類別労働分配率、生産額、労働生産性、 有形固定資産投資総額	34
付表H	産業中分類別在庫総額、製造品及び半製品在庫額、 原材料及び燃料在庫額	36
付表I	産業中分類別事業所敷地面積	38
付表J	水源別・用途別工業用水	39
付表K	産業中分類別工業用水（淡水）	39

[従業者4人以上の事業所の統計表（地区別）]

付表L 市町村別事業所数、従業者数、製造品出荷額等、現金給与総額、 原材料使用額等、付加価値額	40
--	----

VI 2023年統計表

[従業者4人以上の事業所の統計表]

1 産業中分類別、従業者規模別事業所数、従業者数、製造品出荷額等、 現金給与総額、原材料使用額等、付加価値額	46
2 産業細分類別事業所数、従業者数、製造品出荷額等、現金給与総額、 原材料使用額等、生産額、付加価値額	52
3 品目別産出事業所数、製造品出荷額	76
4 品目別産出事業所数、加工賃収入額	93

[従業者30人以上の事業所の統計表]

5 産業中分類別、従業者規模別有形固定資産の取得額、投資総額	100
6 産業中分類別事業所数、従業者数、製造品出荷額等、現金給与総額、 原材料使用額等、原材料率、生産額、付加価値額、付加価値率	102
7 産業中分類別在庫額	104
8 産業中分類別有形固定資産	104
9 産業中分類別1事業所当たり製造品出荷額等、現金給与総額、 原材料使用額等、有形固定資産投資総額、生産額、付加価値額	106
10 産業中分類別従業者1人当たり製造品出荷額等、現金給与総額、 原材料使用額等、有形固定資産投資総額、生産額、付加価値額	106

[従業者4人以上29人以下の事業所の統計表]

11 産業中分類別事業所数、従業者数	108
12 産業中分類別製造品出荷額等、現金給与総額、原材料使用額等、原材料率、 粗付加価値額、粗付加価値率	108

[従業者4人以上の事業所の統計表（地区別）]

13 地区別、産業中分類別事業所数、従業者数、製造品出荷額等、現金給与総額、 原材料使用額等、有形固定資産、生産額、付加価値額	110
14 地区別、市町村別、従業者規模別事業所数、従業者数	126
15 地区別、市町村別従業者数内訳	130
16 市町村別、産業中分類別事業所数、従業者数、製造品出荷額等、 現金給与総額、原材料使用額等、有形固定資産、生産額、付加価値額	134

[従業者30人以上の事業所の統計表（地区別）]

17 地区別、市町村別事業所数、製造品出荷額等、敷地面積	180
18 地区別、産業中分類別敷地面積	182
19 地区別、産業中分類別1日当たりの工業用水量	184
20 地区別、市町村別1日当たりの工業用水量	188

[全事業所の統計表（地区別）]

21 産業中分類別事業所数、従業者数、製造品出荷額等、 現金給与総額、原材料使用額等、付加価値額	190
---	-----

I 調査の概要

1 調査の目的

経済構造実態調査は、我が国の全ての産業の付加価値等の構造を明らかにし、国民経済計算の精度向上等に資するとともに、5年ごとに実施する「経済センサス-活動調査」の中間年の実態を把握することを目的とする。

2 調査の根拠

統計法（平成19年法律第53号）に基づく基幹統計調査（基幹統計の「経済構造統計」を作成するための調査）として実施される。

3 調査の期日及び対象期間

2023年経済構造実態調査は、令和5年6月1日現在で実施された。

なお、事業所数及び従業者数、敷地面積については令和5年6月1日現在、現金給与総額、製造品出荷額等などの経理事項については令和4年1月～令和4年12月の実績により調査している。

4 調査の対象

事業所母集団データベースを母集団とし、全ての産業に属する一定規模以上の法人企業を対象とする「産業横断調査」と製造業に属する一定規模以上の法人事業所を対象とする「製造業事業所調査」がある。（本書では製造業事業所調査のみ扱う。）

(1) 産業横断調査（調査対象数：全国約27万企業）

日本標準産業分類に掲げる産業に属する企業のうち、同分類における大分類、中分類又は小分類ごとに売上高を上位から累積し、当該分類に係る売上高総額の8割を達成する範囲に含まれる企業。

ただし、個人経営の企業及び次の産業に属する企業を除く。

- ・「大分類N-生活関連サービス業、娯楽業」のうち、「中分類79-その他の生活サービス業」（「小分類792-家事サービス業」に限る。）
- ・「大分類R-サービス業（他に分類されないもの）」のうち、「中分類93-政治・経済・文化団体」、「中分類94-宗教」及び「中分類96-外国公務」
- ・「大分類S-公務（他に分類されるものを除く）」

(2) 製造業事業所調査（調査対象数：全国約12万2千事業所）

日本標準産業分類に掲げる「大分類E-製造業」に属する事業所（国及び地方公共団体に属する事業所を除く）のうち、同分類における大分類、中分類、小分類又は細分類ごとに売上高（製造品出荷額等）を上位から累積し、当該分類に係る売上高（製造品出荷額等）総額の9割を達成する範囲に含まれる事業所。

ただし、個人経営及び法人以外の団体の事業所を除く。

5 調査事項

製造業事業所調査の調査項目は、以下に掲げる事項のうち、調査事業所の業種及び従業者数に応じて必要な事項

- ① 事業所の名称、所在地及び法人番号
- ② 経営組織
- ③ 資本金額又は出資金額（会社に限る）
- ④ この事業所の従業者数
- ⑤ 消費税の税込み記入・税抜き記入の別

- ⑥ 人件費及び人材派遣会社への支払額
- ⑦ 原材料、燃料、電力の使用額、委託生産費、製造等に関連する外注費及び転売した商品の仕入額
- ⑧ 有形固定資産
- ⑨ 製造品在庫額、半製品、仕掛品の価額及び原材料、燃料の在庫額
- ⑩ 製造品出荷額、在庫額等
- ⑪ 品目別製造品出荷額、加工賃収入額及びその他収入額の合計金額
- ⑫ 製造品出荷額等に占める直接輸出額の割合
- ⑬ 主要原材料名
- ⑭ 工業用地及び工業用水
- ⑮ 作業工程

ただし、⑥の内訳、⑦の内訳、⑩のうち品目別製造品在庫額、⑧、⑨及び⑭については、従業者 30 人以上の事業所についてのみ

6 調査の方法

総務省及び経済産業省が調査を委託した調査実施事業者が調査票等の書類を調査対象に郵送し、インターネット回答又は郵送回答により調査票を回収する。

II 用語等の解説

1 事業所数

令和5年6月1日現在の事業所の数であり、休業中、操業準備中及び操業開始後未出荷の各事業所は含まない。

なお、事業所とは一般的に工場、製作所、製造所あるいは加工所などと呼ばれているような、一区画を占めて主として製造又は加工を行っているものをいう。

2 従業者数

令和5年6月1日現在で、当該事業所で働いている人をいう。したがって、他の会社などの別経営の事業所から出向又は派遣されている人（受入者）は従業者に含まれる。一方、他の会社などの別経営の事業所へ出向又は派遣している人（送出者）、有期雇用者（1か月未満、日々雇用）は含まない。

(1) 常用労働者

「有給役員」、「無期雇用者」、「有期雇用者（1か月以上）」及び「出向・派遣受入者」に分けられる。

(2) 有給役員

法人の取締役、理事などで（常勤、非常勤は問わない。）で、役員報酬を得ている人をいう。

他の法人の役員を兼ねている場合であっても、この法人が役員報酬を支給している場合は、この法人の有給役員に該当する。

(3) 常用雇用者

「無期雇用者」及び「有期雇用者（1か月以上）」に分けられる。

(4) 無期雇用者

常用雇用者のうち、雇用契約期間を定めずに雇用されている人（定年まで雇用される場合を含む。）をいう。

(5) 有期雇用者（1か月以上）

有期雇用者のうち、1か月以上の期間を定めて雇用されている人をいう。

(6) 臨時雇用者（有期雇用者（1か月未満、日々雇用））

有期雇用者のうち、1か月未満の期間を定めて雇用されている人又は日々雇用されている人をいう。

(7) 送出者

有給役員、常用雇用者、臨時雇用者に該当する人のうち、労働者派遣事業の適正な運営の確保及び派遣労働者の保護等に関する法律（昭和60年法律第88号）（以下「労働者派遣法」という。）でいう派遣労働者のほかに、在籍出向など当該事業所に籍を置いたまま、他の会社など別経営の事業所で働いている人をいう。

(8) 出向・派遣受入者

労働者派遣法でいう派遣労働者、在籍出向など別経営である出向元に籍がありながら当該事業所に来て働いている人をいう。

3 現金給与総額

令和4年1月から令和4年12月の1年間に、常用雇用者及び有給役員のうちこの事業所に従事している人に対して支給された基本給、諸手当及び特別に支払われた給与（期末賞与等）の額とその他の給与額の合計である。

その他の給与額とは、常用雇用者及び有給役員に対する退職金又は解雇予告手当、出向・派遣受入者に係る支払額、臨時雇用者に対する給与、別経営の事業所へ出向さ

せている人に対する負担額などをいう。

4 原材料使用額等

令和4年1月から令和4年12月の1年間における原材料使用額、燃料使用額、電力使用額、委託生産費、製造等に関連する外注費及び転売した商品の仕入額の合計であり、消費税額を含んだ額である。

- (1) 原材料使用額とは、主要原材料、補助材料、購入部分品、容器、包装材料、工場維持用の材料及び消耗品など、実際に製造等に使用した総使用額をいい、原材料として用いた石炭、石油なども含まれる。また、下請工場などに原材料を支給して製造加工を行わせた場合には、支給した原材料の額も含まれる。
- (2) 燃料使用額とは、生産段階で使用した燃料費、貨物運搬用及び暖房用の燃料費、購入したガスの料金、自家発電用の燃料費などをいう。
- (3) 電力使用額とは、購入した電力の使用額をいい、自家発電は含まない。
- (4) 委託生産費とは、原材料又は中間製品を他企業の国内事業所に支給して製造又は加工を委託した場合、これに支払った加工賃及び支払うべき加工賃をいう。
- (5) 製造等に関連する外注費とは、生産設備の保守・点検・修理、機械・装置の操作、製品に組み込まれるソフトウェアの開発など、事業所収入に直接関連する外注費用をいい、派遣受入者に係る支払額、委託生産額などの外注費は含まない。
- (6) 転売した商品の仕入額とは、令和4年1月から令和4年12月の1年間において、実際に売り上げた転売品（他から仕入れて又は受け入れてそのまま販売したもの）に対応する仕入額をいう。

5 製造品出荷額等

令和4年1月から令和4年12月の1年間における製造品出荷額、加工賃収入額、製造工程からでたくず・廃物の出荷額及びその他収入額（修理料収入、転売収入など）の合計額であり、消費税及び酒税、たばこ税、揮発油税及び地方揮発油税を含んだ額である。

- (1) 製造品の出荷とは、その事業所の所有に属する原材料によって製造されたもの（原材料を他企業の国内事業所に支給して製造させたものを含む）を、令和4年中にその事業所から出荷した場合をいう。また、次のものも製造品出荷に含まれる。
 - ア 同一企業に属する他の事業所へ引き渡したもの
 - イ 自家使用されたもの（その事業所において最終製品として使用されたもの）
 - ウ 委託販売に出したもの（販売済みでないものを含み、令和4年中に返品されたものを除く）
- (2) 加工賃収入額とは、令和4年中に他企業の所有に属する主要原材料によって製造し、あるいは他企業の所有に属する製品又は半製品に加工、処理を加えた場合、これに対して受け取った又は受け取るべき加工賃をいう。
- (3) その他収入額とは、上記(1)、(2)及びくず・廃物の出荷額以外（例えば、転売収入（仕入れて又は受け入れてそのまま販売したもの）、修理料収入額、冷蔵保管料及び自家発電の余剰電力の販売収入額等）の収入額をいう。

6 製造品在庫等（従業者30人以上の事業所）

製造品、半製品及び仕掛品、原材料及び燃料の在庫額は、事業所の所有に属するものを帳簿価額によって記入したものであり、消費税を含んだ額である。

原材料を他に支給して製造された委託生産品も含まれる。

7 有形固定資産（従業者 30 人以上の事業所）

(1) 有形固定資産の額は、令和 4 年 1 年間に於ける数値であり、帳簿価額による。有形固定資産の取得額等には、次の区分がある。

ア 土地

イ 建物及び構築物（土木設備、建物附属設備を含む）

ウ 機械及び装置（附属設備を含む）

エ 船舶、車両、運搬具、耐用年数 1 年以上の工具、器具及び備品等

(2) 建設仮勘定の増加額とは、この勘定の借方に加えられた額をいい、減少額とは、この勘定から他の勘定に振り替えられた額をいう。

(3) 有形固定資産の除却・売却による減少額とは、有形固定資産の売却、撤去、滅失及び同一企業に属する他の事業所への引き渡しなどの額をいう。

(4) 有形固定資産の投資総額は以下の算式により算出している。

投資総額 = 取得額 + 建設仮勘定の年間増減額（増加額 - 減少額）

8 工業用地（従業者 30 人以上の事業所）

事業所敷地面積とは、令和 5 年 6 月 1 日現在において事業所が使用（賃借を含む）している敷地の全面積をいう。

ただし、鉱区、住宅、寄宿舎、グラウンド、倉庫及びその他福利厚生施設等に使用している敷地については、生産設備などのある敷地と、道路（公道）、塀、柵などにより明確に区別される場合又はこれらの敷地の面積が何らかの方法で区別できる場合は含めない。

なお、事業所の隣接地にある拡張予定地を事業所が占有している場合は含まれる。

9 工業用水（従業者 30 人以上の事業所）

工業用水とは、事業所内で生産のために使用される用水（従業者の飲料水、雑用水を含む）をいい、1 日当たり用水量とは、令和 4 年 1 月から令和 4 年 12 月の 1 年間に使用した工業用水の総量を令和 4 年の操業日数で割ったものをいう。

(1) 公共水道は、都道府県又は市町村によって経営される工業用水道又は上水道から供給を受ける水をいう。工業用水道とは、飲用に適さない工業用水に供する水道（工業用水道）から取水した水をいう。上水道とは、一般の水道のことで、飲用に適する水道（上水道）から取水した水をいう。

(2) 井戸水は、浅井戸、深井戸又は湧水から取水した水をいう。

(3) その他の淡水は「(1)公共水道」、「(2)井戸水」、「回収水」以外の淡水をいう。

例えば、河川、湖沼又は貯水池から取水した水（地表水）、河川敷または旧河川敷内において集水埋きよによって取水した水（伏流水）、農業用水路から取水した水、他の事業所から供給を受けた水などである。

10 各種算式

生産額 = 製造品出荷額 + 加工賃収入額
(従業者 30 人以上) + (製造品年末在庫額 - 製造品年初在庫額)
+ (半製品及び仕掛品年末価額 - 半製品及び仕掛品年初価額)

生産額 = 製造品出荷額 + 加工賃収入額
(従業者 29 人以下)

$$\begin{aligned} \text{付加価値額} &= \text{製造品出荷額等} \\ \text{(従業者 30人以上)} &+ (\text{製造品年末在庫額} - \text{製造品年初在庫額}) \\ &+ (\text{半製品及び仕掛品年末価額} - \text{半製品及び仕掛品年初価額}) \\ &- (\text{推計酒税、たばこ税、揮発油税及び地方揮発油税} + \text{推計消費税額}) \\ &- \text{原材料使用額等} - \text{減価償却額} \end{aligned}$$

$$\begin{aligned} \text{粗付加価値額} &= \text{製造品出荷額等} \\ \text{(従業者 29人以下)} &- (\text{推計酒税、たばこ税、揮発油税及び地方揮発油税} + \text{推計消費税額}) \\ &- \text{原材料使用額等} \end{aligned}$$

$$\text{原材料率(\%)} = \frac{\text{原材料使用額等}}{\text{製造品出荷額等} + (\text{製造品年末在庫額} - \text{製造品年初在庫額}) + (\text{半製品及び仕掛品年末価額} - \text{半製品及び仕掛品年初価額}) - (\text{推計酒税、たばこ税、揮発油税及び地方揮発油税} + \text{推計消費税額})} \times 100$$

$$\text{付加価値率(\%)} = \frac{\text{付加価値額}}{\text{製造品出荷額等} + (\text{製造品年末在庫額} - \text{製造品年初在庫額}) + (\text{半製品及び仕掛品年末価額} - \text{半製品及び仕掛品年初価額}) - (\text{推計酒税、たばこ税、揮発油税及び地方揮発油税} + \text{推計消費税額})} \times 100$$

$$\text{有形固定資産投資総額} = \text{有形固定資産の取得額} + \text{建設仮勘定の年間増減(増-減)}$$

$$\text{労働生産性} = \frac{\text{製造品出荷額} + \text{加工賃収入額} + (\text{製造品年末在庫額} - \text{製造品年初在庫額}) + (\text{半製品及び仕掛品年末価額} - \text{半製品及び仕掛品年初価額}) - (\text{推計酒税、たばこ税、揮発油税及び地方揮発油税} + \text{推計消費税額})}{\text{従業者数}}$$

$$\text{労働分配率(\%)} = \frac{\text{現金給与総額}}{\text{付加価値額}} \times 100$$

$$\text{製造品等在庫率(\%)} = \frac{\text{製造品年末在庫額} + \text{半製品及び仕掛品年末価額}}{\text{製造品出荷額等}} \times 100$$

$$\text{原材料及び燃料在庫率(\%)} = \frac{\text{年末原材料等在庫額}}{\text{原材料使用額等}} \times 100$$

※ 「推計酒税、たばこ税、揮発油税及び地方揮発油税」は出荷数量等から推計したものである。
 ※ 推計消費税額の算出に当たっては、直接輸出分、原材料、設備投資を控除している。

1.1 金額項目について

製造品出荷額等などの経理事項については、原則消費税込で把握しているが、一部の消費税抜きの回答については、「統計調査における売上高等の集計に係る消費税の取扱いに関するガイドライン(平成27年5月19日各府省統計主管課長等会議申合せ)に基づき、消費税込みに補正した上で結果表として集計した。

<ガイドライン>

https://www.soumu.go.jp/main_content/000777097.pdf

1.2 記号及び注記

- (1) 各項目の数値は単位未満を四捨五入しているため、掲載した数値の積み上げと、表中の合計は一致しないことがある。
- (2) 本報告書中、「-」は該当数値なし、「0」及び「0.0」は零又は四捨五入による単位未満、「△」はマイナスを表している。「X」は1又は2の事業所に関する数値であるため、これをそのまま掲げると、個々の報告者の秘密が漏れるおそれがあるため秘匿した箇所であり、3以上の事業所に関する数値でも、秘匿した1又は2の事業所に関する数値が前後の関係から判明する箇所も秘匿とした。

1.3 産業中分類名

産業中分類名は次のように略称を用いた。

中分類番号	産業中分類名	略称	中分類番号	産業中分類名	略称
09	食料品製造業	食料	21	窯業・土石製品製造業	窯業
10	飲料・たばこ・飼料製造業	飲料	22	鉄鋼業	鉄鋼
11	繊維工業	繊維	23	非鉄金属製造業	非鉄
12	木材・木製品製造業（家具を除く）	木材	24	金属製品製造業	金属
13	家具・装備品製造業	家具	25	はん用機械器具製造業	はん用
14	パルプ・紙・紙加工品製造業	紙・パ	26	生産用機械器具製造業	生産
15	印刷・関連業	印刷	27	業務用機械器具製造業	業務
16	化学工業	化学	28	電子部品・デバイス・電子回路製造業	電子
17	石油製品・石炭製品製造業	石油	29	電気機械器具製造業	電気
18	プラスチック製品製造業（別掲を除く）	プラ	30	情報通信機械器具製造業	情報
19	ゴム製品製造業	ゴム	31	輸送用機械器具製造業	輸送
20	なめし革・同製品・毛皮製造業	皮革	32	その他の製造業	その他

※重化学工業 16、17、22～31
 ※軽工業 09～15、18～21、32

1.4 産業3類型

基礎素材型、加工組立型、生活関連・その他型に区分される業種は次のとおりである。

基礎素材型産業	12 木材、14 紙・パ、16 化学、17 石油、18 プラ、19 ゴム、21 窯業、22 鉄鋼、23 非鉄、24 金属
加工組立型産業	25 はん用、26 生産、27 業務、28 電子、29 電気、30 情報 31 輸送
生活関連・その他型産業	09 食料、10 飲料、11 繊維、13 家具、15 印刷、20 皮革、 32 その他

1.5 地区

地区別集計に用いた地区は次の区分による。

県北地区 福島市、二本松市、伊達市、本宮市、伊達郡、安達郡
 県中地区 郡山市、須賀川市、田村市、岩瀬郡、石川郡、田村郡
 県南地区 白河市、西白河郡、東白川郡
 会津地区 会津若松市、喜多方市、耶麻郡、河沼郡、大沼郡
 南会津地区 南会津郡
 相双地区 相馬市、南相馬市、双葉郡、相馬郡
 いわき地区 いわき市

Ⅲ 利用上の注意

1 集計対象

本書は、「2023年経済構造実態調査製造業事業所調査」（以下「経済構造実態調査」という。）の調査結果について、福島県が独自に集計したものである。

以下の全てに該当する事業所を集計対象としている。

- ・個人経営を除く事業所であること
- ・管理、補助的経済活動のみを行う事業所ではないこと
- ・製造品目別に出荷額が得られた事業所であること

2 調査期日

下表において、下線付きの年次の数値は「経済センサス-活動調査」、二重下線付きの年次は「経済構造実態調査」、その他の年次の数値は「工業統計調査」の数値である。

調査結果のうち、事業所数及び従業者数については、下記の調査時点現在の数値である。

また、製造品出荷額等及び付加価値額については、表示年次における1年間の数値である。

調 査 名	事業所数、従業者数		製造品出荷額等、付加価値額	
	調査時点	表示年次	調査期間	表示年次
平成18年(2006年)工業統計	平成18年12月31日		平成18年1月～12月	平成18年
平成19年(2007年)工業統計	平成19年12月31日		平成19年1月～12月	平成19年
平成20年(2008年)工業統計	平成20年12月31日		平成20年1月～12月	平成20年
平成21年(2009年)工業統計	平成21年12月31日		平成21年1月～12月	平成21年
平成22年(2010年)工業統計	平成22年12月31日		平成22年1月～12月	平成22年
<u>平成24年(2012年)活動調査</u>	<u>平成24年2月1日</u>		<u>平成23年1月～12月</u>	<u>平成23年</u>
平成24年(2012年)工業統計	平成24年12月31日		平成24年1月～12月	平成24年
平成25年(2013年)工業統計	平成25年12月31日		平成25年1月～12月	平成25年
平成26年(2014年)工業統計	平成26年12月31日		平成26年1月～12月	平成26年
<u>平成28年(2016年)活動調査</u>	<u>平成28年6月1日</u>		<u>平成27年1月～12月</u>	<u>平成27年</u>
平成29年(2017年)工業統計	平成29年6月1日		平成28年1月～12月	平成28年
平成30年(2018年)工業統計	平成30年6月1日		平成29年1月～12月	平成29年
令和元年(2019年)工業統計	令和元年6月1日		平成30年1月～12月	平成30年
令和2年(2020年)工業統計	令和2年6月1日		平成31年1月～令和元年12月	令和元年
<u>令和3年(2021年)活動調査</u>	<u>令和3年6月1日</u>		<u>令和2年1月～12月</u>	<u>令和2年</u>
<u>2022年経済構造実態調査</u>	<u>令和4年6月1日</u>	<u>令和4年</u>	<u>令和3年1月～12月</u>	<u>令和3年</u>
<u>2023年経済構造実態調査</u>	<u>令和5年6月1日</u>	<u>令和5年</u>	<u>令和4年1月～12月</u>	<u>令和4年</u>

※1 下線付きの年次は経済センサスの実施年に当たり、工業統計調査を実施していない。

※2 工業統計調査は2022年より経済構造実態調査に包摂された。

※3 二重下線付きの年次は経済構造実態調査の実施年である。(2022年より実施)

3 推計手法について

日本標準産業分類（平成25年10月改定）における大分類、中分類又は小分類ごとに売上高（製造品出荷額等）を上位から累積し、当該分類ごとに売上高（製造品出荷額等）総額の9割を達成する範囲に含まれる法人企業を調査対象とし、全体を推計した上で結果表として集計した。

<経済構造実態調査 推計手法について>

<https://www.stat.go.jp/data/kkj/kekka/pdf/suikeihou2.pdf>

4 産業分類について

集計に用いた産業分類については、以下の点に留意されたい。

(1) 集計に用いた産業分類は、原則として日本標準産業分類に準拠している。本書における例外については次のとおりである。

本書	日本標準産業分類
1421 洋紙・機械すき和紙製造業	1421 洋紙製造業 1423 機械すき和紙製造業

(2) 事業所の産業の決定方法は、次のとおりである。

・ 一般的な方法

- ① 製造品が単品のみの事業所については、品目 6 桁番号の上 4 桁で産業細分類を決定する。
- ② 製造品が複数の品目にわたる事業所の場合は、まず、上 2 桁の番号（中分類）を同じくする品目の製造品出荷額等をそれぞれ合計し、その額の最も大きいもので 2 桁番号を決定する。次に、その決定された 2 桁の番号のうち、前記と同様な方法で 3 桁番号（小分類）、さらに 4 桁番号（細分類）を決定し、最終的な産業格付とする。

・ 特殊な方法

上記の方法以外に、原材料、作業工程、機械設備等により、産業を決定しているものがある。具体的には、「中分類 22 鉄鋼業」に属する「高炉による製鉄業」、「製鋼・製鋼圧延業」、「熱間圧延業（鋼管，伸鉄を除く）」、「冷間圧延業（鋼管，伸鉄を除く）」、「冷間ロール成型形鋼製造業」、「鋼管製造業」、「伸鉄業」、「磨棒鋼製造業」、「引抜鋼管製造業」、「伸線業」及び「その他の製鋼を行わない鋼材製造業（表面処理鋼材を除く）」の 11 産業である。

(3) 「中分類 18 プラスチック製品製造業（別掲を除く）」の別掲については、次のとおりである。

製造品名	分類	製造品名	分類
家具・装備品	13	がん具・運動用具	325
プラスチック製版	1521	ペン・鉛筆・絵画用品・その他の事務用品	326
写真フィルム（乾板を含む）	1695	漆器	3271
手袋（合成皮革）	2051	畳	3282
耐火物	215	うちわ・扇子・ちょうちん	3283
と石	2179	ほうき・ブラシ	3284
人造真珠	2199	喫煙用具（貴金属・宝石製を除く）	3285
歯車	2531	洋傘・和傘・同部分品	3289
目盛りのついた三角定規	2739	魔法瓶	3289
注射筒	2741	看板・標識機	3292
義歯	2744	パレット	3293
装身具・装飾品・ボタン・同関連品（貴金属・宝石製を除く）	322	モデル・模型	3294
かつら	3229	工業用模型	3295
時計側	3231	レコード	3296
楽器	324	眼鏡	3297

5 その他

- (1) 平成 19 年調査から、製造以外の活動を把握する目的で、製造品出荷額等に「その他収入額」、原材料使用額等に「製造等に関連する外注費」、「転売した商品の仕入額」を調査項目として追加したため、前年数値とは接続しない。
- (2) 平成 19 年調査の前年比については、事業所の捕捉（平成 18 年事業所・企業統計調査で製造業に格付けされた事業所の追加）を行ったため、時系列を考慮し、当該捕捉事業所を除いたもので計算している。
- (3) 「平成 23 年」における数値は「平成 24 年経済センサス-活動調査」の調査時点が 2 月 1 日現在であることなど工業統計調査の数値とは連結しない部分がある。数値の解釈に当たっては留意されたい。
- (4) 「平成 28 年経済センサス-活動調査」においては、調査時点が 6 月 1 日現在へ変更となったこと、調査票の設計等の相違などから、工業統計調査の数値とは連結しない部分がある。数値解釈に当たっては、下記の点について留意されたい。
 - ① 調査事項を簡素化（一部廃止）した個人経営調査票を設けたことにより、個人経営調査票で把握した事業所については、「事業所数」、「従業者数」の項目は集計に含まれるものの、「製造品出荷額等」、「付加価値額」等の項目については含まれていない。
 - ② 金額項目については、「統計調査における売上高等の集計に係る消費の取り扱いに関するガイドライン（平成 27 年 5 月 19 日各府省統計主管課長等会議申合せ）」に基づき、消費税込みに補正した上で集計した。
- (5) この報告書から抜粋又は新たに資料を作成して利用する場合は、「福島県統計課編『令和 4 年福島県の工業』から抜粋（又は作成）」と明記してください。
- (6) この報告書に関するお問い合わせは、下記に御連絡ください。

〒960-8670 福島県福島市杉妻町2番16号

福島県企画調整部統計課

電話 (024)521-7147 (直通)

E-mail: toukei@pref.fukushima.lg.jp

IV 2023 年経済構造実態調査（製造業事業所調査）結果の概要

1 概況

「2023 年経済構造実態調査（製造業事業所調査）」(令和 5 年 6 月 1 日現在：従業者 4 人以上の事業所)の結果からみる福島県の工業は、以下のとおりである。

- (1) 事業所数は、3,273事業所で、令和 4 年に比べると4事業所の増加(0.1%増)となった。
- (2) 従業者数は、153,449人で、令和 4 年に比べると226人の減少(0.1%減)となった。
- (3) 製造品出荷額等は、5兆4,610億円で、令和 3 年に比べると3,199億円の増加(6.2%増)となった。
- (4) 付加価値額は、1兆8,550億円で、令和 3 年に比べると28億円の増加(0.2%増)となった。

(表 1、図 1)

表 1

基準日	事業所数 (事業所)	従業者数 (人)
平成19年12月31日	4,848	192,594
平成24年12月31日	3,893	151,481
平成30年6月1日	3,559	158,584
令和4年6月1日	3,269	153,675
令和5年6月1日	3,273	153,449
(前年比)	4 (0.1%)	△226 (△0.1%)

年次	製造品出荷額等 (億円)	付加価値額 (億円)
平成19年	61,806	20,606
平成24年	45,526	14,447
平成29年	51,204	17,413
令和3年	51,411	18,522
令和4年	54,610	18,550
(前年比)	3,199 (6.2%)	28 (0.2%)

※ 付加価値額について、従業者 29 人以下の事業所については粗付加価値額を用いて集計している。

※ 令和 5 年 6 月 1 日現在及び令和 4 年 6 月 1 日現在の事業所数及び従業者数並びに令和 4 年及び令和 3 年の製造品出荷額等及び付加価値額は、個人経営を含まない集計結果である。

※ 製造品出荷額等及び付加価値額は、それぞれの年次における 1 年間の数値である。

(例：令和 4 年・・・令和 4 年 1 月 1 日～令和 4 年 12 月 31 日)

図 1

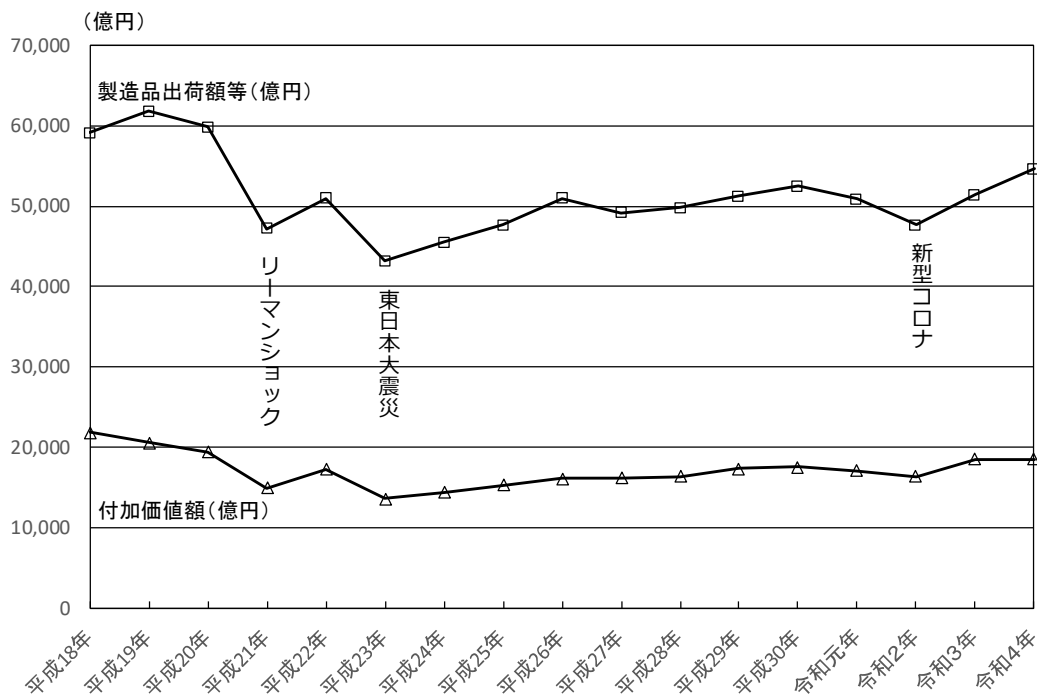
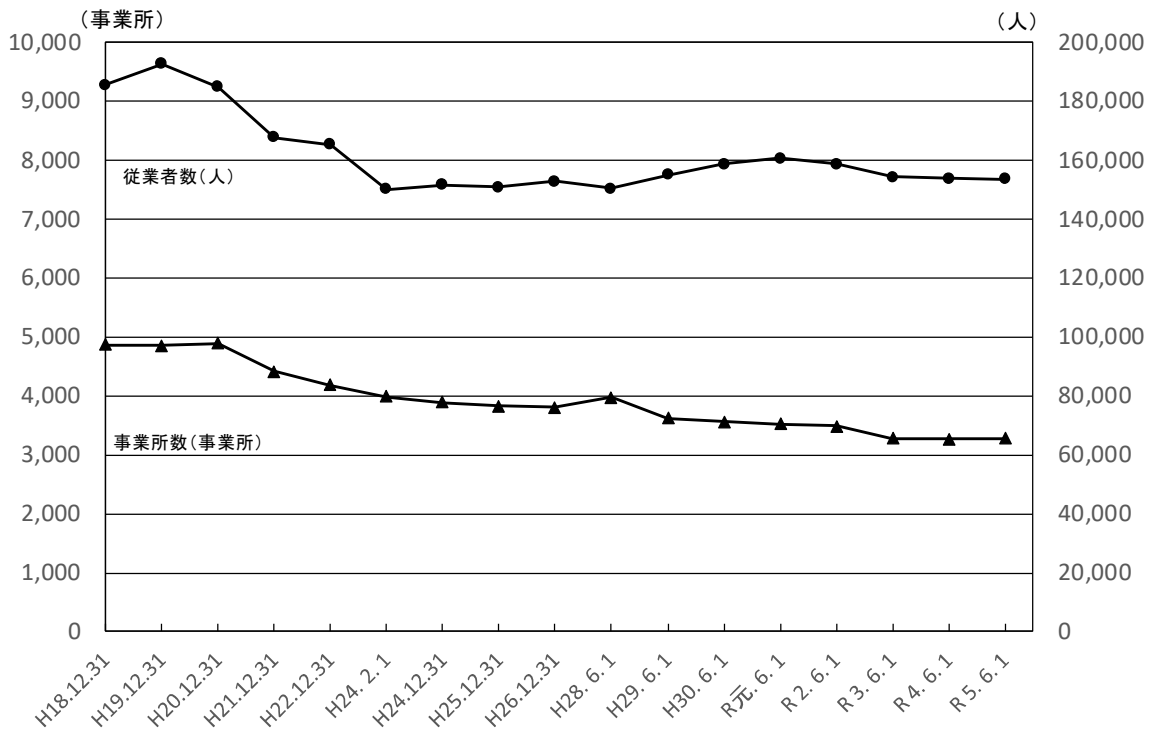

※ 平成 19 年は調査項目変更等により前年数値とは接続しない。

※ 付加価値額については、従業者 29 人以下の事業所について粗付加価値額を用いて集計している。

※ 令和 3 年 6 月 1 日現在以降の事業所数及び従業者数並びに令和 2 年以降の製造品出荷額等及び付加価値額は、個人経営を含まない集計結果である。

また、平成 27 年の製造品出荷額等及び付加価値額は、個人経営を含まない集計結果である。

2 産業分類別の状況

(1) 事業所数

事業所数は3,273事業所で、前年に比べ4事業所の増加(前年比0.1%増)となった。

これを産業中分類別に見ると、事業所数の最も多い産業が食料品製造業(384事業所、構成比11.7%)で、以下、金属製品製造業(337事業所、同10.3%)、生産用機械器具製造業(296事業所、同9.0%)の順となった。

前年との比較でみると、増加したのは電気機械器具製造業(前年比4.5%増)、石油製品・石炭製品製造業(同3.7%増)など11産業で、なめし革・同製品・毛皮製造業(同15.0%減)、はん用機械器具製造業(同2.9%減)など、10産業で減少となった。

基礎素材型産業、加工組立型産業、生活関連・その他型産業の産業3類型別に構成比をみると、基礎素材型(構成比38.9%)が最も高く、以下、加工組立型(同31.2%)、生活関連・その他型(同29.9%)の順となった。前年との比較でみると、加工組立型(前年比1.1%増)が増加し、生活関連・その他型(同0.6%減)、基礎素材型(同0.1%減)は減少した。

重化学工業、軽工業別に構成比をみると、軽工業(構成比51.0%)、重化学工業(同49.0%)となっており、前年との比較でみると、重化学工業(前年比0.5%増)が増加し、軽工業(同0.2%減)は減少した。(表2)

表2 産業中分類別事業所数及び増減数と前年比

産業分類	令和4年		令和5年		増減数 (事業所)	前年比 (%)
	(事業所)	構成比(%)	(事業所)	構成比(%)		
県計	3,269	100.0	3,273	100.0	4	0.1
09 食料	383	11.7	384	11.7	1	0.3
10 飲料	83	2.5	81	2.5	△2	△2.4
11 繊維	216	6.6	214	6.5	△2	△0.9
12 木材	118	3.6	115	3.5	△3	△2.5
13 家具	64	2.0	63	1.9	△1	△1.6
14 紙・パ	75	2.3	74	2.3	△1	△1.3
15 印刷	120	3.7	120	3.7	0	0.0
16 化学	96	2.9	95	2.9	△1	△1.0
17 石油	27	0.8	28	0.9	1	3.7
18 プラ	191	5.8	194	5.9	3	1.6
19 ゴム	52	1.6	53	1.6	1	1.9
20 皮革	20	0.6	17	0.5	△3	△15.0
21 窯業	252	7.7	254	7.8	2	0.8
22 鉄鋼	60	1.8	60	1.8	0	0.0
23 非鉄	63	1.9	63	1.9	0	0.0
24 金属	340	10.4	337	10.3	△3	△0.9
25 はん用	102	3.1	99	3.0	△3	△2.9
26 生産	295	9.0	296	9.0	1	0.3
27 業務	116	3.5	120	3.7	4	3.4
28 電子	154	4.7	155	4.7	1	0.6
29 電気	156	4.8	163	5.0	7	4.5
30 情報	71	2.2	70	2.1	△1	△1.4
31 輸送	116	3.5	118	3.6	2	1.7
32 その他	99	3.0	100	3.1	1	1.0
基礎素材型	1,274	39.0	1,273	38.9	△1	△0.1
加工組立型	1,010	30.9	1,021	31.2	11	1.1
生活関連・その他型	985	30.1	979	29.9	△6	△0.6
重化学工業	1,596	48.8	1,604	49.0	8	0.5
軽工業	1,673	51.2	1,669	51.0	△4	△0.2

従業者規模でみると、令和5年における4人～29人規模では、2,223事業所（構成比67.9%）、30人以上規模では1,050事業所（同32.1%）となっている。

前年と比較すると、50～99人規模(9事業所増、前年比2.6%増)、10～19人規模(7事業所増、同0.9%増)などで増加したが、4～9人規模(11事業所減、同1.1%減)、100～299人規模(6事業所減、同2.3%減)などが減少した。（表3、図2）

表3 従業者規模別事業所数及び増減数と前年比

従業者規模	令和4年		令和5年		増減数 (事業所)	前年比 (%)
	(事業所)	構成比(%)	(事業所)	構成比(%)		
県計	3,269	100.0	3,273	100.0	4	0.1
4～29人	2,230	68.2	2,223	67.9	△7	△0.3
4～9人	1,016	31.1	1,005	30.7	△11	△1.1
10～19人	782	23.9	789	24.1	7	0.9
20～29人	432	13.2	429	13.1	△3	△0.7
30人以上	1,039	31.8	1,050	32.1	11	1.1
30～49人	357	10.9	359	11.0	2	0.6
50～99人	350	10.7	359	11.0	9	2.6
100～299人	260	8.0	254	7.8	△6	△2.3
300人以上	72	2.2	78	2.4	6	8.3

図2 従業者規模別事業所数の構成比

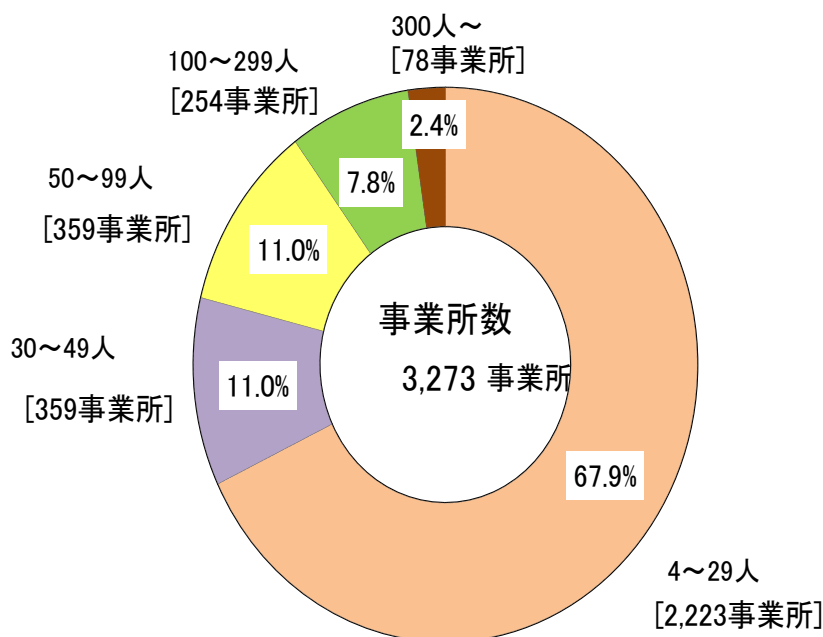

(2) 従業者数

従業者数は153,449人で、前年に比べ226人の減少(前年比0.1%減)となった。

これを産業中分類別に見ると、従業者数の最も多い産業が食料品製造業(15,552人、構成比10.1%)で、以下、電子部品・デバイス・電子回路製造業(13,650人、同8.9%)、業務用機械器具製造業(11,762人、同7.7%)の順となった。

前年との比較でみると、増加したのは石油製品・石炭製品製造業(前年比12.7%増)、食料品製造業(同7.0%増)など11産業で、なめし革・同製品・毛皮製造業(同17.6%減)、はん用機械器具製造業(同10.4%減)など、13産業で減少となった。

産業3類型別に構成比をみると、加工組立型(構成比45.1%)が最も高く、以下、基礎素材型(同35.6%)、生活関連・その他型(同19.3%)の順となった。前年との比較でみると、生活関連・その他型(前年比2.2%増)が増加し、基礎素材型(同1.0%減)、加工組立型(同0.5%減)は減少した。

重化学工業、軽工業別に構成比をみると、重化学工業(構成比62.5%)、軽工業(同37.5%)となっており、前年との比較でみると、軽工業(前年比1.2%増)が増加し、重化学工業(同0.9%減)は減少した。(表4)

表4 産業中分類別従業者数及び増減数と前年比

産業分類	令和4年		令和5年		増減数 (人)	前年比 (%)
	(人)	構成比(%)	(人)	構成比(%)		
県計	153,675	100.0	153,449	100.0	△226	△0.1
09 食料	14,536	9.5	15,552	10.1	1,016	7.0
10 飲料	1,372	0.9	1,337	0.9	△35	△2.6
11 繊維	5,005	3.3	4,886	3.2	△119	△2.4
12 木材	2,234	1.5	2,197	1.4	△37	△1.7
13 家具	2,553	1.7	2,559	1.7	6	0.2
14 紙・パ	3,404	2.2	3,307	2.2	△97	△2.8
15 印刷	2,787	1.8	2,696	1.8	△91	△3.3
16 化学	9,365	6.1	9,047	5.9	△318	△3.4
17 石油	237	0.2	267	0.2	30	12.7
18 プラ	8,950	5.8	9,100	5.9	150	1.7
19 ゴム	5,899	3.8	5,913	3.9	14	0.2
20 皮革	735	0.5	606	0.4	△129	△17.6
21 窯業	7,415	4.8	7,410	4.8	△5	△0.1
22 鉄鋼	2,696	1.8	2,599	1.7	△97	△3.6
23 非鉄	4,090	2.7	4,364	2.8	274	6.7
24 金属	10,883	7.1	10,418	6.8	△465	△4.3
25 はん用	5,687	3.7	5,097	3.3	△590	△10.4
26 生産	9,031	5.9	8,973	5.8	△58	△0.6
27 業務	11,417	7.4	11,762	7.7	345	3.0
28 電子	14,214	9.2	13,650	8.9	△564	△4.0
29 電気	8,954	5.8	9,307	6.1	353	3.9
30 情報	8,879	5.8	8,926	5.8	47	0.5
31 輸送	11,280	7.3	11,423	7.4	143	1.3
32 その他	2,052	1.3	2,053	1.3	1	0.0
基礎素材型	55,173	35.9	54,622	35.6	△551	△1.0
加工組立型	69,462	45.2	69,138	45.1	△324	△0.5
生活関連・その他型	29,040	18.9	29,689	19.3	649	2.2
重化学工業	96,733	62.9	95,833	62.5	△900	△0.9
軽工業	56,942	37.1	57,616	37.5	674	1.2

従業者規模でみると、令和5年における4人～29人の規模は、27,551人（構成比18.0%）、30人以上の規模は125,898人（同82.0%）となった。

前年と比較すると、300人以上規模(1,838人増、前年比4.1%増)、50～99人規模(627人増、同2.6%増)などで増加したが、100～299人規模(2,440人減、同5.7%減)、20～29人規模(177人減、同1.7%減)などが減少した。（表5、図3）

表5 従業者規模別従業者数及び増減数と前年比

従業者規模	令和4年		令和5年		増減数 (人)	前年比 (%)
	(人)	構成比(%)	(人)	構成比(%)		
県計	153,675	100.0	153,449	100.0	△226	△0.1
4～29人	27,780	18.1	27,551	18.0	△229	△0.8
4～9人	6,383	4.2	6,324	4.1	△59	△0.9
10～19人	10,826	7.0	10,833	7.1	7	0.1
20～29人	10,571	6.9	10,394	6.8	△177	△1.7
30人以上	125,895	81.9	125,898	82.0	3	0.0
30～49人	14,019	9.1	13,997	9.1	△22	△0.2
50～99人	24,127	15.7	24,754	16.1	627	2.6
100～299人	42,594	27.7	40,154	26.2	△2,440	△5.7
300人以上	45,155	29.4	46,993	30.6	1,838	4.1

図3 従業者規模別従業者数の構成比

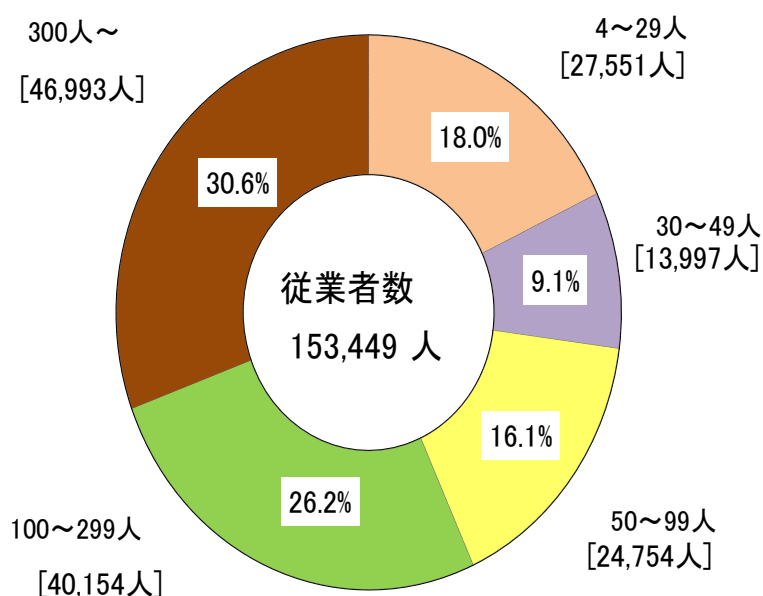

1事業所当たりの従業者数は46.9人で、これを産業中分類別にみると、1事業所当たりの従業者数が最も多い産業は、情報通信機械器具製造業(127.5人)で、以下、ゴム製品製造業(111.6人)、業務用機械器具製造業(98.0人)の順となった。（付表D）

(3) 製造品出荷額等

製造品出荷額等は5兆4,610億円で、前年に比べ3,199億円の増加(前年比6.2%増)となった。

これを産業中分類別に見ると、製造品出荷額等の最も多い産業が化学工業(6,680億円、構成比12.2%)で、以下、電子部品・デバイス・電子回路製造業(5,467億円、同10.0%)、輸送用機械器具製造業(4,696億円、同8.6%)となっている。

前年との比較でみると、増加したのは鉄鋼業(前年比16.9%増)、輸送用機械器具製造業(同14.1%増)など22産業で、木材・木製品製造業(家具を除く)(同11.0%減)、なめし革・同製品・毛皮製造業(同6.7%減)など、2産業で減少となった。

産業3類型別に構成比をみると、加工組立型(構成比44.6%)が最も高く、以下、基礎素材型(同43.6%)、生活関連・その他型(同11.8%)の順となった。前年との比較でみると、加工組立型(前年比7.6%増)、基礎素材型(同5.3%増)、生活関連・その他型(同4.6%増)と3産業類型別すべてで増加となった。

重化学工業、軽工業別に構成比をみると、重化学工業(構成比69.6%)、軽工業(同30.4%)となっており、前年との比較でみると、重化学工業(前年比6.6%増)、軽工業(同5.4%増)ともに増加となった。(表6)

表6 産業中分類別製造品出荷額等及び増減数と前年比

産業分類	令和3年		令和4年		増減額 (億円)	前年比 (%)
	(億円)	構成比(%)	(億円)	構成比(%)		
県計	51,411	100.0	54,610	100.0	3,199	6.2
09 食料	3,015	5.9	3,103	5.7	88	2.9
10 飲料	1,168	2.3	1,273	2.3	104	8.9
11 繊維	452	0.9	480	0.9	28	6.1
12 木材	822	1.6	732	1.3	△91	△11.0
13 家具	509	1.0	543	1.0	34	6.8
14 紙・パ	1,887	3.7	2,133	3.9	246	13.1
15 印刷	472	0.9	493	0.9	21	4.5
16 化学	6,612	12.9	6,680	12.2	69	1.0
17 石油	146	0.3	152	0.3	6	4.2
18 プラ	2,524	4.9	2,809	5.1	285	11.3
19 ゴム	1,989	3.9	2,050	3.8	61	3.1
20 皮革	120	0.2	112	0.2	△8	△6.7
21 窯業	2,337	4.5	2,402	4.4	65	2.8
22 鉄鋼	1,091	2.1	1,276	2.3	185	16.9
23 非鉄	2,334	4.5	2,604	4.8	270	11.6
24 金属	2,873	5.6	2,972	5.4	99	3.4
25 はん用	2,325	4.5	2,330	4.3	5	0.2
26 生産	1,874	3.6	2,078	3.8	204	10.9
27 業務	3,025	5.9	3,212	5.9	187	6.2
28 電子	5,204	10.1	5,467	10.0	264	5.1
29 電気	2,403	4.7	2,542	4.7	139	5.8
30 情報	3,670	7.1	4,009	7.3	339	9.2
31 輸送	4,115	8.0	4,696	8.6	581	14.1
32 その他	445	0.9	462	0.8	17	3.9
基礎素材型	22,614	44.0	23,809	43.6	1,195	5.3
加工組立型	22,615	44.0	24,334	44.6	1,719	7.6
生活関連・その他型	6,182	12.0	6,466	11.8	285	4.6
重化学工業	35,670	69.4	38,018	69.6	2,347	6.6
軽工業	15,740	30.6	16,592	30.4	852	5.4

従業者規模別でみると、令和4年における4人～29人の規模は、5,234億円（構成比9.6%）、30人以上の規模は4兆9,376億円（同90.4%）となっている。（表7、図4）

表7 従業者規模別製造品出荷額等及び増減数と前年比

従業者規模	令和3年		令和4年		増減額 (億円)	前年比 (%)
	(億円)	構成比(%)	(億円)	構成比(%)		
県計	51,411	100.0	54,610	100.0	3,199	6.2
4～29人	5,074	9.9	5,234	9.6	160	3.2
4～9人	908	1.8	917	1.7	9	1.0
10～19人	2,202	4.3	2,179	4.0	△23	△1.0
20～29人	1,964	3.8	2,138	3.9	173	8.8
30人以上	46,337	90.1	49,376	90.4	3,039	6.6
30～49人	3,139	6.1	3,401	6.2	262	8.3
50～99人	7,080	13.8	5,976	10.9	△1,104	△15.6
100～299人	16,318	31.7	17,994	33.0	1,676	10.3
300人以上	19,799	38.5	22,005	40.3	2,206	11.1

図4 従業者規模別製造品出荷額等の構成比

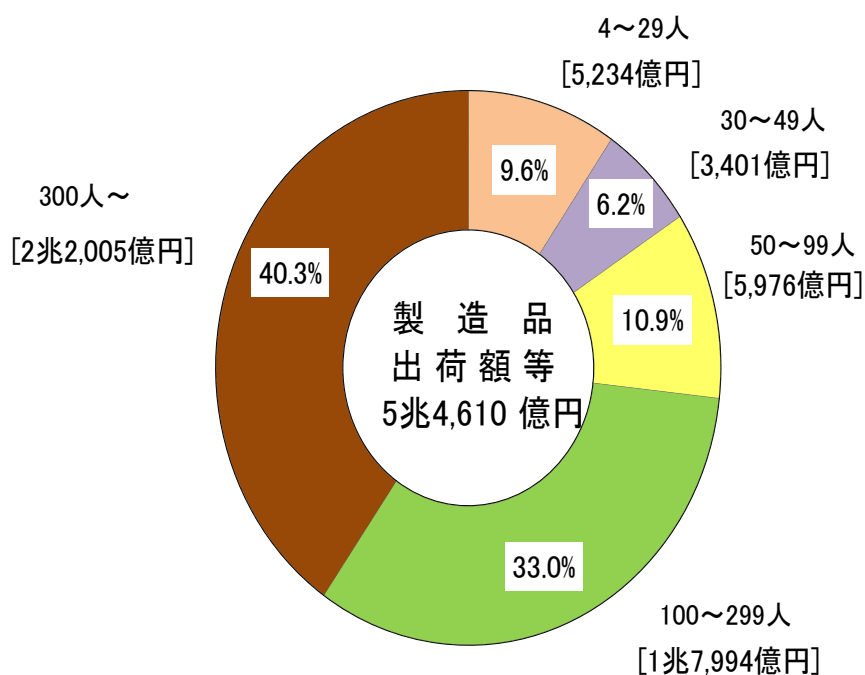

1事業所当たりの製造品出荷額等は16億2,043万円で、これを産業中分類別にみると、1事業所当たりの製造品出荷額等が最も多い産業は、化学工業(68億7,755万円)で、以下、情報通信機械器具製造業(55億8,808万円)、非鉄金属製造業(40億9,554万円)の順となった。

従業者1人当たりの製造品出荷額等は3,456万円で、これを産業中分類別にみると、従業者1人当たりの製造品出荷額等が最も多い産業は、化学工業(7,222万円)で、以下、パルプ・紙・紙製品製造業(6,346万円)、飲料・たばこ・飼料製造業(6,170万円)の順となった。（付表D）

(4) 付加価値額

付加価値額は1兆8,550億円で、前年に比べ28億円の増加(前年比0.2%増)となった。

これを産業中分類別に見ると、付加価値額の最も多い産業が化学工業(2,582億円、構成比13.9%)で、以下、輸送用機械器具製造業(1,938億円、同10.4%)、電子部品・デバイス・電子回路製造業(1,489億円、同8.0%)となっている。

前年との比較でみると、増加したのは輸送用機械器具製造業(前年比17.5%増)、パルプ・紙・紙製品製造業(同15.9%増)など10産業で、木材・木製品製造業(家具を除く)(同36.2%減)、なめし革・同製品・毛皮製造業(同22.1%減)など、14産業で減少となった。

産業3類型別に構成比をみると、加工組立型(構成比44.0%)が最も高く、以下、基礎素材型(同43.2%)、生活関連・その他型(同12.8%)の順となった。前年との比較でみると、生活関連・その他型(前年比4.2%増)、加工組立型(同3.2%増)が増加し、基礎素材型(同3.9%減)は減少した。

重化学工業、軽工業別に構成比をみると、重化学工業(構成比68.9%)、軽工業(同31.1%)となっており、前年との比較でみると、軽工業(前年比1.2%減)が減少し、重化学工業(同0.8%増)は増加した。(表8)

表8 産業中分類別付加価値額及び増減数と前年比

産業分類	令和3年		令和4年		増減額 (億円)	前年比 (%)
	(億円)	構成比(%)	(億円)	構成比(%)		
県計	18,522	100.0	18,550	100.0	28	0.2
09 食料	993	5.4	1,038	5.6	44	4.5
10 飲料	494	2.7	540	2.9	47	9.4
11 繊維	231	1.2	230	1.2	△1	△0.3
12 木材	330	1.8	211	1.1	△119	△36.2
13 家具	143	0.8	148	0.8	5	3.6
14 紙・パ	382	2.1	442	2.4	61	15.9
15 印刷	218	1.2	217	1.2	△1	△0.4
16 化学	2,642	14.3	2,582	13.9	△60	△2.3
17 石油	37	0.2	37	0.2	0	0.4
18 プラ	877	4.7	823	4.4	△54	△6.1
19 ゴム	932	5.0	867	4.7	△65	△6.9
20 皮革	53	0.3	41	0.2	△12	△22.1
21 窯業	1,046	5.6	1,057	5.7	10	1.0
22 鉄鋼	307	1.7	301	1.6	△6	△1.9
23 非鉄	679	3.7	663	3.6	△17	△2.4
24 金属	1,106	6.0	1,034	5.6	△72	△6.5
25 はん用	862	4.7	823	4.4	△39	△4.5
26 生産	785	4.2	807	4.4	22	2.9
27 業務	1,154	6.2	1,146	6.2	△8	△0.7
28 電子	1,527	8.2	1,489	8.0	△38	△2.5
29 電気	885	4.8	851	4.6	△34	△3.9
30 情報	1,045	5.6	1,108	6.0	63	6.0
31 輸送	1,650	8.9	1,938	10.4	289	17.5
32 その他	143	0.8	156	0.8	13	9.0
基礎素材型	8,338	45.0	8,017	43.2	△322	△3.9
加工組立型	7,909	42.7	8,162	44.0	254	3.2
生活関連・その他型	2,275	12.3	2,371	12.8	96	4.2
重化学工業	12,680	68.5	12,779	68.9	99	0.8
軽工業	5,842	31.5	5,771	31.1	△71	△1.2

従業者規模別で見ると、令和4年における4人～29人の規模は、2,191億円（構成比11.8%）、30人以上の規模は1兆6,359億円（同88.2%）となっている。（表9、図5）

表9 従業者規模別付加価値額及び増減数と前年比

従業者規模	令和3年		令和4年		増減額 (億円)	前年比 (%)
	(億円)	構成比(%)	(億円)	構成比(%)		
県計	18,522	100.0	18,550	100.0	28	0.2
4～29人	2,240	12.1	2,191	11.8	△49	△2.2
4～9人	448	2.4	428	2.3	△19	△4.3
10～19人	930	5.0	907	4.9	△23	△2.4
20～29人	862	4.7	855	4.6	△7	△0.8
30人以上	16,282	87.9	16,359	88.2	77	0.5
30～49人	1,296	7.0	1,302	7.0	6	0.4
50～99人	2,344	12.7	1,972	10.6	△371	△15.8
100～299人	5,928	32.0	5,721	30.8	△207	△3.5
300人以上	6,714	36.2	7,364	39.7	649	9.7

図5 従業者規模別付加価値額の構成比

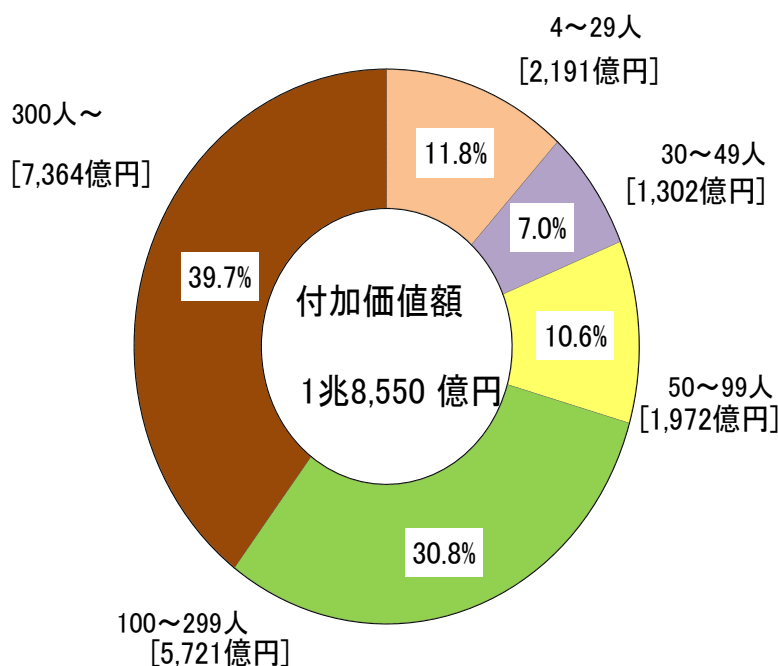

従業者1人当たりの付加価値額は1,209万円で、これを産業中分類別にみると、従業者1人当たりの付加価値額が最も多い産業は、飲料・たばこ・飼料製造業(4,042万円)で、以下、化学工業(2,854万円)、輸送用機械器具製造業(1,697万円)の順となった。（付表D）

(5) 現金給与総額

現金給与総額は 6,764 億円で、前年に比べ 132 億円の増加(前年比 2.0%増)となった。

これを産業中分類別に見ると、現金給与総額の最も多い産業が電子部品・デバイス・電子回路製造業(642 億円、構成比 9.5%)で、以下、輸送用機械器具製造業(581 億円、同 8.6%)、業務用機械器具製造業(527 億円、同 7.8%)の順となった。

産業 3 類型別に構成比をみると、加工組立型(構成比 48.7%)が最も高く、以下、基礎素材型(同 38.4%)、生活関連・その他型(同 12.9%)の順となっている。(表 1 0)

表 1 0 産業中分類別現金給与総額及び増減数と前年比

産業分類	令和3年		令和4年		増減額 (億円)	前年比 (%)
	(億円)	構成比(%)	(億円)	構成比(%)		
県計	6,633	100.0	6,764	100.0	132	2.0
09 食料	431	6.5	417	6.2	△14	△3.3
10 飲料	51	0.8	49	0.7	△2	△3.8
11 繊維	122	1.8	117	1.7	△5	△4.2
12 木材	80	1.2	81	1.2	1	1.3
13 家具	93	1.4	100	1.5	7	7.2
14 紙パ	144	2.2	151	2.2	7	4.8
15 印刷	99	1.5	103	1.5	3	3.5
16 化学	506	7.6	499	7.4	△7	△1.4
17 石油	10	0.2	12	0.2	2	21.7
18 プラ	367	5.5	384	5.7	17	4.7
19 ゴム	272	4.1	272	4.0	0	0.0
20 皮革	17	0.3	19	0.3	2	11.9
21 窯業	331	5.0	344	5.1	13	3.9
22 鉄鋼	122	1.8	120	1.8	△2	△1.4
23 非鉄	191	2.9	235	3.5	45	23.4
24 金属	474	7.1	501	7.4	27	5.6
25 はん用	261	3.9	252	3.7	△9	△3.6
26 生産	394	5.9	407	6.0	13	3.4
27 業務	496	7.5	527	7.8	32	6.4
28 電子	633	9.6	642	9.5	8	1.3
29 電気	454	6.8	455	6.7	1	0.3
30 情報	439	6.6	427	6.3	△12	△2.7
31 輸送	575	8.7	581	8.6	6	1.1
32 その他	70	1.1	69	1.0	△1	△2.1
基礎素材型	2,498	37.7	2,600	38.4	102	4.1
加工組立型	3,252	49.0	3,292	48.7	40	1.2
生活関連・その他型	883	13.3	872	12.9	△11	△1.2
重化学工業	4,555	68.7	4,659	68.9	104	2.3
軽工業	2,078	31.3	2,105	31.1	27	1.3

従業者 1 人当たりの現金給与総額は 441 万円で、これを産業中分類別にみると、従業者 1 人当たりの現金給与総額が最も多い産業は、化学工業(551 万円)で、以下、非鉄金属製造業(539 万円)、輸送用機械器具製造業(509 万円)の順となった。(付表 D)

また、従業者 1 人当たりの現金給与総額を従業者規模別でみると 300 人以上(535 万円)が最も多く、以下、100 人～299 人(466 万円)、50 人～99 人(388 万円)と従業者規模の大きい順となった。(付表 E)

(6) 工業用地（従業者 30 人以上の事業所）

工業用地（敷地面積）は、4,161 万 m²で、これを産業中分類別にみると、敷地面積の最も多い産業は、業務用機械器具製造業(588 万 m²、構成比 14.1%)、化学工業(558 万 m²、同 13.4%)、輸送用機械器具製造業(284 万 m²、同 6.8%) の順となった。

1 事業所当たりの敷地面積は 39,627 m²で、これを産業中分類別にみると、1 事業所あたり敷地面積の最も多い産業は業務用機械器具製造業(99,664 m²)で、以下、化学工業(96,226 m²)、パルプ・紙・紙製品製造業 (72,753 m²)の順となった。(付表 I)

(7) 工業用水（従業者 30 人以上の事業所）

工業用水（淡水）の 1 日当たりの使用量は、509 千 m³ で、これを産業中分類別にみると、1 日当たり使用量の最も多い産業は、化学工業(236 千 m³、構成比 46.3%)、パルプ・紙・紙製品製造業(62 千 m³、同 12.1%)、非鉄金属製造業(59 千 m³、同 11.6%) の順となった。

工業用水（淡水）の水源別構成をみると、工業用水道(324 千 m³、構成比 63.6%)、その他の淡水(66 千 m³、同 13.0%)、井戸水(64 千 m³、同 12.6%) などとなった。(付表 J、K)

3 地区別の状況

(1) 事業所数

事業所数を地区別に見ると、県中地区（883 事業所、構成比 27.0%）以下、県北地区（766 事業所、同 23.4%）、いわき地区（548 事業所、同 16.7%）の順となった。

前年との比較でみると、県北地区（7 事業所増、前年比 0.9%増）、会津地区（2 事業所増、同 0.5%増）などで増加したが、南会津地区（3 事業所減、同 5.8%減）、相双地区（2 事業所減、同 0.8%減）など 3 地区で減少した。（表 1 1）

表 1 1 地区別事業所数及び増減数と前年比

地区	令和 4 年		令和 5 年		増減数 (事業所)	前年比 (%)
	(事業所)	構成比 (%)	(事業所)	構成比 (%)		
県北地区	759	23.2	766	23.4	7	0.9
県中地区	882	27.0	883	27.0	1	0.1
県南地区	397	12.1	395	12.1	△2	△0.5
会津地区	385	11.8	387	11.8	2	0.5
南会津地区	52	1.6	49	1.5	△3	△5.8
相双地区	247	7.6	245	7.5	△2	△0.8
いわき地区	547	16.7	548	16.7	1	0.2
県 計	3,269	100.0	3,273	100.0	4	0.1

また、事業所数を市町村別にみると、いわき市(548 事業所、構成比 16.7%)、郡山市(393 事業所、同 12.0%)、福島市(300 事業所、同 9.2%)の順となっており、これら 3 市で全体の 37.9%を占めた。（表 1 2）

表 1 2 事業所数の多い市町村

順位	市町村名	事業所数	構成比 (%)
1	いわき市	548	16.7
2	郡山市	393	12.0
3	福島市	300	9.2
4	須賀川市	149	4.6
5	会津若松市	146	4.5
	小 計	1,536	46.9
	県 計	3,273	—

(2) 従業者数

従業者数を地区別に見ると、県中地区（39,408 人、構成比 25.7%）以下、県北地区（39,121 人、同 25.5%）、いわき地区（24,146 人、同 15.7%）の順となった。

前年との比較でみると、県北地区（837 人増、前年比 2.2%増）、県中地区（237 人増、同 0.6%増）などで増加したが、県南地区（988 人減、同 4.4%減）、いわき地区（525 人減、同 2.1%減）など 3 地区で減少した。（表 1 3）

表 1 3 地区別従業者数及び増減数と前年比

地区	令和 4 年		令和 5 年		増減数 (人)	前年比 (%)
	(人)	構成比 (%)	(人)	構成比 (%)		
県北地区	38,284	24.9	39,121	25.5	837	2.2
県中地区	39,171	25.5	39,408	25.7	237	0.6
県南地区	22,648	14.7	21,660	14.1	△988	△4.4
会津地区	18,113	11.8	18,312	11.9	199	1.1
南会津地区	1,460	1.0	1,435	0.9	△25	△1.7
相双地区	9,328	6.1	9,367	6.1	39	0.4
いわき地区	24,671	16.1	24,146	15.7	△525	△2.1
県 計	153,675	100.0	153,449	100.0	△226	△0.1

また、従業者数を市町村別にみると、いわき市(24,146人、構成比15.7%)、郡山市(18,253人、同11.9%)、福島市(17,066人、同11.1%)の順となっており、これら3市で全体の38.8%を占めた。(表14)

表14 従業者数の多い市町村

順位	市町村名	従業者数(人)	構成比(%)
1	いわき市	24,146	15.7
2	郡山市	18,253	11.9
3	福島市	17,066	11.1
4	会津若松市	8,606	5.6
5	白河市	7,217	4.7
小計		75,288	49.1
県計		153,449	—

(3) 製造品出荷額等

製造品出荷額等を地区別に見ると、県中地区(1兆2,771億円、構成比23.4%)以下、県北地区(1兆2,286億円、同22.5%)、県南地区(1兆378億円、同19.0%)の順となった。(表15)

表15 地区別製造品出荷額等及び増減額と前年比

地区	令和3年		令和4年		増減額 (億円)	前年比 (%)
	(億円)	構成比(%)	(億円)	構成比(%)		
県北地区	11,595	22.6	12,286	22.5	690	6.0
県中地区	12,126	23.6	12,771	23.4	645	5.3
県南地区	10,212	19.9	10,378	19.0	166	1.6
会津地区	4,480	8.7	4,821	8.8	341	7.6
南会津地区	298	0.6	303	0.6	5	1.7
相双地区	3,432	6.7	3,904	7.1	473	13.8
いわき地区	9,268	18.0	10,147	18.6	879	9.5
県計	51,411	100.0	54,610	100.0	3,199	6.2

また、製造品出荷額等を市町村別にみると、いわき市(10,147億円、構成比18.6%)、郡山市(7,360億円、同13.5%)、福島市(4,817億円、同8.8%)の順となっており、これら3市で全体の40.9%を占めた。(表16)

表16 製造品出荷額等の多い市町村

順位	市町村名	出荷額等(億円)	構成比(%)
1	いわき市	10,147	18.6
2	郡山市	7,360	13.5
3	福島市	4,817	8.8
4	白河市	3,455	6.3
5	本宮市	2,842	5.2
小計		28,620	52.4
県計		54,610	—

(4) 付加価値額

付加価値額を地区別に見ると、県北地区（4,148 億円、構成比 22.4%）以下、県中地区（4,077 億円、同 22.0%）、いわき地区（3,468 億円、同 18.7%）の順となった。（表 1 7）

表 1 7 地区別付加価値額及び増減額と前年比

地区	令和 3 年		令和 4 年		増減額 (億円)	前年比 (%)
	(億円)	構成比 (%)	(億円)	構成比 (%)		
県北地区	4,181	22.6	4,148	22.4	△33	△0.8
県中地区	4,121	22.3	4,077	22.0	△45	△1.1
県南地区	3,646	19.7	3,229	17.4	△417	△11.4
会津地区	1,606	8.7	1,657	8.9	52	3.2
南会津地区	177	1.0	170	0.9	△7	△4.1
相双地区	1,552	8.4	1,801	9.7	249	16.0
いわき地区	3,238	17.5	3,468	18.7	230	7.1
県 計	18,522	100.0	18,550	100.0	28	0.2

また、付加価値額を市町村別にみると、いわき市(3,468 億円、構成比 18.7%)、郡山市(2,174 億円、同 11.7%)、福島市(1,717 億円、同 9.3%)の順となっており、これら 3 市で全体の 39.7%を占めた。（表 1 8）

表 1 8 付加価値額の多い市町村

順位	市町村名	付加価値額(億円)	構成比 (%)
1	いわき市	3,468	18.7
2	郡山市	2,174	11.7
3	福島市	1,717	9.3
4	白河市	1,298	7.0
5	相馬市	1,215	6.5
小 計		9,873	53.2
県 計		18,550	—

(5) 現金給与総額

現金給与総額を地区別に見ると、県中地区（1,705 億円、構成比 25.2%）以下、県北地区（1,661 億円、同 24.6%）、いわき地区（1,172 億円、同 17.3%）の順となった。（表 1 9）

表 1 9 地区別現金給与総額及び増減額と前年比

地区	令和 3 年		令和 4 年		増減額 (億円)	前年比 (%)
	(億円)	構成比 (%)	(億円)	構成比 (%)		
県北地区	1,644	24.8	1,661	24.6	17	1.0
県中地区	1,707	25.7	1,705	25.2	△1	△0.1
県南地区	1,016	15.3	1,000	14.8	△17	△1.6
会津地区	709	10.7	766	11.3	58	8.1
南会津地区	52	0.8	50	0.7	△1	△2.7
相双地区	393	5.9	409	6.0	16	4.1
いわき地区	1,112	16.8	1,172	17.3	61	5.4
県 計	6,633	100.0	6,764	100.0	132	2.0

(6) 工業用地（従業員 30 人以上の事業所）

工業用地(敷地面積)を地区別に見ると、県南地区(11,108 千㎡、構成比 26.7%)、県中地区(9,134 千㎡、同 22.0%)、いわき地区(8,719 千㎡、同 21.0%) の順となり、これら 3 地区で全体の 69.6% を占めた。(表 2 0)

表 2 0 地区別工業用地面積及び増減と前年比

地 区	令和 3 年		令和 4 年		増減 (千㎡)	前年比 (%)
	(千㎡)	構成比 (%)	(千㎡)	構成比 (%)		
県北地区	6,343	15.5	6,668	16.0	325	5.1
県中地区	9,163	22.3	9,134	22.0	△29	△0.3
県南地区	11,093	27.1	11,108	26.7	15	0.1
会津地区	2,652	6.5	2,952	7.1	300	11.3
南会津地区	177	0.4	159	0.4	△18	△10.1
相双地区	2,776	6.8	2,868	6.9	92	3.3
いわき地区	8,797	21.5	8,719	21.0	△78	△0.9
県 計	41,001	100.0	41,608	100.0	607	1.5

(7) 工業用水（従業員 30 人以上の事業所）

工業用水(淡水)を地区別に見ると、いわき地区(303 千 m³、構成比 59.6%)、県中地区(53 千 m³、同 10.5%)、県北地区(45 千 m³、同 8.9%) の順となり、これら 3 地区で全体の 79.0% を占めた。(表 2 1)

表 2 1 地区別 1 日当たりの工業用水量及び増減と前年比

地 区	令和 3 年		令和 4 年		増減 (千m ³)	前年比 (%)
	(千m ³)	構成比 (%)	(千m ³)	構成比 (%)		
県北地区	51	10.2	45	8.9	△6	△11.7
県中地区	53	10.6	53	10.5	△0	0.0
県南地区	39	7.7	35	6.9	△4	△9.6
会津地区	43	8.6	43	8.4	△1	△1.5
南会津地区	0	0.1	0	0.1	0	57.8
相双地区	28	5.6	29	5.6	0	1.1
いわき地区	289	57.3	303	59.6	14	4.9
県 計	505	100.0	509	100.0	4	0.8

V 付 表

付表A 年次別統計表(従業者4人以上の事業所)

基準日	事業所数 (事業所)	従業者数 (人)	前年比 (%)	
			事業所数	従業者数
平成18年12月31日	4,870	185,391	△6.4	1.6
平成19年12月31日	4,848	192,594	△4.9	1.4
平成20年12月31日	4,896	184,788	1.0	△4.1
平成21年12月31日	4,408	167,581	△10.0	△9.3
平成22年12月31日	4,186	165,236	△5.0	△1.4
平成24年 2月 1日	3,988	150,168	△4.7	△9.1
平成24年12月31日	3,893	151,481	△2.4	0.9
平成25年12月31日	3,832	150,818	△1.6	△0.4
平成26年12月31日	3,798	152,768	△0.9	1.3
平成28年 6月 1日	3,971	150,230	4.6	△1.7
平成29年 6月 1日	3,620	154,979	△8.8	3.2
平成30年 6月 1日	3,559	158,584	△1.7	2.3
令和元年 6月 1日	3,518	160,549	△1.2	1.2
令和2年 6月 1日	3,485	158,688	△0.9	△1.2
令和3年 6月 1日	3,279	154,274	△5.9	△2.8
令和4年 6月 1日	3,269	153,675	△0.3	△0.4
令和5年 6月 1日	3,273	153,449	0.1	△0.1

年 次	製造品出荷額等 (万円)	付加価値額 (万円)	前年比 (%)	
			製造品出荷額等	付加価値額
平成18年	591,465,627	218,845,344	6.2	5.1
平成19年	618,055,774	206,055,462	△0.1	△9.4
平成20年	598,449,487	194,550,351	△3.2	△5.6
平成21年	472,452,900	149,587,660	△21.1	△23.1
平成22年	509,571,112	172,806,548	7.9	15.5
平成23年	432,087,991	136,442,430	△15.2	△21.0
平成24年	455,260,515	144,469,781	5.4	5.9
平成25年	476,250,808	153,164,845	4.6	6.0
平成26年	509,899,927	161,505,112	7.1	5.4
平成27年	491,572,565	161,825,695	△3.6	0.2
平成28年	497,786,125	163,975,814	1.3	1.3
平成29年	512,037,545	174,129,437	2.9	6.2
平成30年	524,646,495	175,360,773	2.5	0.7
令和元年	508,896,570	171,496,828	△3.0	△2.2
令和2年	476,698,523	163,864,201	△6.3	△4.5
令和3年	514,106,949	185,221,668	7.8	13.0
令和4年	546,098,845	185,500,340	6.2	0.2

注1：付加価値額について、従業者4～29人の事業所は粗付加価値額である。

注2：平成19年調査において、事業所の捕捉を行ったため、事業所数、従業者数及び現金給与総額の前年比については時系列を考慮し、当該捕捉事業所を除いたもので計算している。また、調査項目を変更したことにより、製造品出荷額等、原材料使用額等及び付加価値額は平成18年までの数値と接続しない。

注3：平成27年の結果において、事業所数、従業者数以外の項目は個人経営調査票で把握した事業所を除く。

注4：令和3年6月1日以降の事業所数及び従業者数並びに令和2年以降の製造品出荷額等及び付加価値額は、個人経営を含まない集計結果である。

注5：製造品出荷額等、付加価値額については、それぞれの年次における1年間の数値である。

付表B 産業中分類別事業所数、従業者数、製造品出荷額等、現金給与総額、原材料使用額等、

産 業 分 類	事 業 所 数			従 業 者 数			製 造 品 出 荷 額 等		
	令和4年 (実数)	令和5年 (実数)	前年比 (%)	令和4年 (人)	令和5年 (人)	前年比 (%)	令和3年 (万円)	令和4年 (万円)	前年比 (%)
合 計	3,269	3,273	0.1	153,675	153,449	△0.1	514,106,949	546,098,845	6.2
09 食 料	383	384	0.3	14,536	15,552	7.0	30,152,086	31,030,549	2.9
10 飲 料	83	81	△2.4	1,372	1,337	△2.6	11,684,259	12,727,353	8.9
11 織 維	216	214	△0.9	5,005	4,886	△2.4	4,523,654	4,799,820	6.1
12 木 材	118	115	△2.5	2,234	2,197	△1.7	8,223,954	7,316,522	△11.0
13 家 具	64	63	△1.6	2,553	2,559	0.2	5,088,582	5,432,247	6.8
14 紙 ・ パ	75	74	△1.3	3,404	3,307	△2.8	18,870,647	21,333,459	13.1
15 印 刷	120	120	0.0	2,787	2,696	△3.3	4,719,320	4,934,011	4.5
16 ※化 学	96	95	△1.0	9,365	9,047	△3.4	66,118,829	66,804,408	1.0
17 ※石 油	27	28	3.7	237	267	12.7	1,455,125	1,516,655	4.2
18 プ ラ	191	194	1.6	8,950	9,100	1.7	25,236,612	28,089,386	11.3
19 ゴ ム	52	53	1.9	5,899	5,913	0.2	19,885,523	20,498,456	3.1
20 皮 革	20	17	△15.0	735	606	△17.6	1,200,720	1,120,471	△6.7
21 窯 業	252	254	0.8	7,415	7,410	△0.1	23,370,463	24,017,693	2.8
22 ※鉄 鋼	60	60	0.0	2,696	2,599	△3.6	10,911,186	12,757,853	16.9
23 ※非 鉄	63	63	0.0	4,090	4,364	6.7	23,339,038	26,039,536	11.6
24 ※金 属	340	337	△0.9	10,883	10,418	△4.3	28,730,379	29,717,871	3.4
25 ※は ん 用	102	99	△2.9	5,687	5,097	△10.4	23,248,943	23,302,140	0.2
26 ※生 産	295	296	0.3	9,031	8,973	△0.6	18,741,922	20,784,800	10.9
27 ※業 務	116	120	3.4	11,417	11,762	3.0	30,248,762	32,121,121	6.2
28 ※電 子	154	155	0.6	14,214	13,650	△4.0	52,035,039	54,670,476	5.1
29 ※電 気	156	163	4.5	8,954	9,307	3.9	24,026,018	25,416,099	5.8
30 ※情 報	71	70	△1.4	8,879	8,926	0.5	36,701,560	40,087,369	9.2
31 ※輸 送	116	118	1.7	11,280	11,423	1.3	41,147,128	46,960,594	14.1
32 そ の 他	99	100	1.0	2,052	2,053	0.0	4,447,200	4,619,956	3.9
※重化学工業	1,596	1,604	0.5	96,733	95,833	△0.9	356,703,929	380,178,922	6.6
軽工業	1,673	1,669	△0.2	56,942	57,616	1.2	157,403,020	165,919,923	5.4

注：付加価値額について、従業者4～29人の事業所は粗付加価値額である。

付表C 従業者規模別事業所数、従業者数、製造品出荷額等、現金給与総額、原材料使用額等、

従 業 者 規 模	事 業 所 数			従 業 者 数			製 造 品 出 荷 額 等		
	令和4年 (実数)	令和5年 (実数)	前年比 (%)	令和4年 (人)	令和5年 (人)	前年比 (%)	令和3年 (万円)	令和4年 (万円)	前年比 (%)
合 計	3,269	3,273	0.1	153,675	153,449	△0.1	514,106,949	546,098,845	6.2
4人～29人	2,230	2,223	△0.3	27,780	27,551	△0.8	50,738,047	52,339,737	3.2
4人 ～ 9人	1,016	1,005	△1.1	6,383	6,324	△0.9	9,079,227	9,172,408	1.0
10人 ～ 19人	782	789	0.9	10,826	10,833	0.1	22,017,032	21,790,937	△1.0
20人 ～ 29人	432	429	△0.7	10,571	10,394	△1.7	19,641,788	21,376,392	8.8
30人以上	1,039	1,050	1.1	125,895	125,898	0.0	463,368,902	493,759,108	6.6
30人 ～ 49人	357	359	0.6	14,019	13,997	△0.2	31,391,523	34,012,557	8.3
50人 ～ 99人	350	359	2.6	24,127	24,754	2.6	70,801,256	59,756,813	△15.6
100人 ～ 299人	260	254	△2.3	42,594	40,154	△5.7	163,184,150	179,941,847	10.3
300人以上	72	78	8.3	45,155	46,993	4.1	197,991,973	220,047,891	11.1

注：付加価値額について、従業者4～29人の事業所は粗付加価値額である。

付加価値額（従業者4人以上の事業所）

現金給与総額			原材料使用額等			付加価値額			産業分類
令和3年 (万円)	令和4年 (万円)	前年比 (%)	令和3年 (万円)	令和4年 (万円)	前年比 (%)	令和3年 (万円)	令和4年 (万円)	前年比 (%)	
66,326,500	67,643,272	2.0	295,737,051	331,272,935	12.0	185,221,668	185,500,340	0.2	合計
4,312,258	4,169,989	△3.3	18,676,815	19,227,930	3.0	9,931,796	10,376,273	4.5	09
505,619	486,466	△3.8	2,404,397	2,591,336	7.8	4,937,777	5,404,274	9.4	10
1,218,063	1,166,514	△4.2	1,953,060	2,254,410	15.4	2,306,884	2,299,589	△0.3	11
803,556	814,016	1.3	4,470,443	4,934,715	10.4	3,301,181	2,107,579	△36.2	12
932,329	999,836	7.2	3,361,773	3,677,113	9.4	1,432,161	1,483,066	3.6	13
1,438,451	1,507,823	4.8	13,626,010	15,720,570	15.4	3,817,167	4,422,414	15.9	14
990,582	1,025,104	3.5	2,168,960	2,374,538	9.5	2,181,055	2,171,245	△0.4	15
5,058,561	4,985,772	△1.4	35,980,367	38,965,435	8.3	26,419,153	25,816,198	△2.3	16
102,514	124,730	21.7	1,046,275	1,106,332	5.7	371,681	373,021	0.4	17
3,670,813	3,842,084	4.7	14,942,504	18,598,615	24.5	8,768,636	8,232,081	△6.1	18
2,723,215	2,722,088	0.0	9,107,998	10,833,125	18.9	9,315,552	8,668,582	△6.9	19
169,184	189,261	11.9	570,938	671,063	17.5	529,159	412,105	△22.1	20
3,311,178	3,438,840	3.9	11,223,697	12,231,593	9.0	10,463,281	10,567,568	1.0	21
1,219,952	1,202,462	△1.4	7,354,165	9,222,713	25.4	3,072,491	3,014,593	△1.9	22
1,906,956	2,353,520	23.4	15,900,967	18,507,832	16.4	6,794,629	6,628,347	△2.4	23
4,740,553	5,005,626	5.6	16,115,569	17,959,530	11.4	11,058,553	10,335,576	△6.5	24
2,612,207	2,518,180	△3.6	14,065,922	14,841,800	5.5	8,624,563	8,234,054	△4.5	25
3,936,227	4,070,735	3.4	10,778,485	11,573,261	7.4	7,850,768	8,074,879	2.9	26
4,956,171	5,274,572	6.4	17,277,102	19,358,922	12.0	11,541,418	11,456,478	△0.7	27
6,334,836	6,417,065	1.3	31,926,791	35,387,751	10.8	15,271,618	14,887,232	△2.5	28
4,540,613	4,554,528	0.3	14,085,718	16,458,948	16.8	8,850,573	8,505,628	△3.9	29
4,391,511	4,272,923	△2.7	24,303,099	27,774,147	14.3	10,450,812	11,082,569	6.0	30
5,749,026	5,813,921	1.1	21,575,523	24,160,545	12.0	16,496,678	19,383,575	17.5	31
702,125	687,217	△2.1	2,820,473	2,840,711	0.7	1,434,082	1,563,414	9.0	32
45,549,127	46,594,034	2.3	210,409,983	235,317,216	11.8	126,802,937	127,792,150	0.8	重化学工業
20,777,373	21,049,238	1.3	85,327,068	95,955,719	12.5	58,418,731	57,708,190	△1.2	軽工業

付加価値額（従業者4人以上の事業所）

現金給与総額			原材料使用額等			付加価値額			従業者規模
令和3年 (万円)	令和4年 (万円)	前年比 (%)	令和3年 (万円)	令和4年 (万円)	前年比 (%)	令和3年 (万円)	令和4年 (万円)	前年比 (%)	
66,326,500	67,643,272	2.0	295,737,051	331,272,935	12.0	185,221,668	185,500,340	0.2	合計
8,855,882	8,850,322	△0.1	26,091,856	28,268,654	8.3	22,402,335	21,911,852	△2.2	4人～29人
1,896,296	1,871,197	△1.3	4,154,074	4,462,540	7.4	4,477,995	4,284,913	△4.3	4人～9人
3,402,307	3,438,382	1.1	11,798,442	11,847,894	0.4	9,300,439	9,073,866	△2.4	10人～19人
3,557,279	3,540,743	△0.5	10,139,340	11,958,220	17.9	8,623,901	8,553,073	△0.8	20人～29人
57,470,618	58,792,950	2.3	269,645,195	303,004,281	12.4	162,819,333	163,588,488	0.5	30人以上
5,137,903	5,300,847	3.2	16,539,959	19,204,634	16.1	12,959,490	13,015,789	0.4	30人～49人
8,965,238	9,607,665	7.2	43,969,424	36,659,157	△16.6	23,436,740	19,723,562	△15.8	50人～99人
19,050,034	18,719,795	△1.7	90,783,266	111,178,088	22.5	59,281,626	57,214,122	△3.5	～299人
24,317,443	25,164,643	3.5	118,352,546	135,962,402	14.9	67,141,477	73,635,015	9.7	300人以上

付表D 産業中分類別1事業所当たり及び従業者1人当たり統計表（従業者4人以上の事業所）

産業分類	1事業所当たり						製造 令和3年 (万円)
	従業者数			製造品出荷額等			
	令和4年 (人)	令和5年 (人)	前年比 (%)	令和3年 (万円)	令和4年 (万円)	前年比 (%)	
県平均	47.0	46.9	△0.2	152,263	162,043	6.4	3,239
09 食料	38.0	40.5	6.6	76,849	78,829	2.6	2,025
10 飲料	16.5	16.5	0.0	91,246	101,849	11.6	5,520
11 繊維	23.2	22.8	△1.7	19,936	21,452	7.6	860
12 木材	18.9	19.1	1.1	67,044	61,844	△7.8	3,541
13 家具	39.9	40.6	1.8	77,358	83,965	8.5	1,939
14 紙・パ	45.4	44.7	△1.5	246,842	283,616	14.9	5,439
15 印刷	23.2	22.5	△3.0	37,631	39,341	4.5	1,620
16 ※化学	97.6	95.2	△2.5	671,756	687,755	2.4	6,886
17 ※石油	8.8	9.5	8.0	52,517	52,834	0.6	5,983
18 プラ	46.9	46.9	0.0	128,264	141,263	10.1	2,737
19 ゴム	113.4	111.6	△1.6	371,406	378,754	2.0	3,274
20 皮革	36.8	35.6	△3.3	57,246	63,567	11.0	1,558
21 窯業	29.4	29.2	△0.7	90,309	91,974	1.8	3,069
22 ※鉄鋼	44.9	43.3	△3.6	177,361	207,998	17.3	3,947
23 ※非鉄	64.9	69.3	6.8	367,250	409,554	11.5	5,657
24 ※金属	32.0	30.9	△3.4	82,152	86,322	5.1	2,567
25 ※はん用	55.8	51.5	△7.7	227,255	236,323	4.0	4,076
26 ※生産	30.6	30.3	△1.0	61,934	68,498	10.6	2,023
27 ※業務	98.4	98.0	△0.4	251,924	259,180	2.9	2,560
28 ※電子	92.3	88.1	△4.6	334,995	352,792	5.3	3,629
29 ※電気	57.4	57.1	△0.5	149,154	152,913	2.5	2,599
30 ※情報	125.1	127.5	1.9	503,083	558,808	11.1	4,023
31 ※輸送	97.2	96.8	△0.4	341,731	381,852	11.7	3,514
32 その他	20.7	20.5	△1.0	43,655	44,807	2.6	2,106
※重化学工業	60.6	59.7	△1.5	218,363	232,384	6.4	3,603
軽工業	34.0	34.5	1.5	89,205	94,441	5.9	2,621

注1：付加価値額について、従業者4～29人の事業所は粗付加価値額である。

注2：1事業所及び従業者1人あたり製造品出荷額等は、「推計消費税額及び推計

付表E 従業者規模別1事業所当たり及び従業者1人当たり統計表（従業者4人以上の事業所）

従業者規模	1事業所当たり						製造 令和3年 (万円)
	従業者数			製造品出荷額等			
	令和4年 (人)	令和5年 (人)	前年比 (%)	令和3年 (万円)	令和4年 (万円)	前年比 (%)	
県平均	47.0	46.9	△0.2	152,263	162,043	6.4	3,239
乙調査(4人～29人)	12.5	12.4	△0.8	21,746	22,573	3.8	1,746
4人～9人	6.3	6.3	0.0	8,496	8,704	2.4	1,352
10人～19人	13.8	13.7	△0.7	26,981	26,517	△1.7	1,949
20人～29人	24.5	24.2	△1.2	43,433	47,812	10.1	1,775
甲調査(30人以上)	121.2	119.9	△1.1	432,390	457,320	5.8	3,568
30人～49人	39.3	39.0	△0.8	85,007	92,094	8.3	2,165
50人～99人	68.9	69.0	0.1	196,402	161,628	△17.7	2,849
100人～299人	163.8	158.1	△3.5	598,769	677,523	13.2	3,655
300人以上	627.2	602.5	△3.9	2,701,179	2,782,174	3.0	4,307

注1：付加価値額について、従業者4～29人の事業所は粗付加価値額である。

注2：1事業所及び従業者1人あたり製造品出荷額等は、「推計消費税額及び推計

従業者1人当たり								産業分類
品出荷額等		現金給与総額			付加価値額			
令和4年 (万円)	前年比 (%)	令和3年 (万円)	令和4年 (万円)	前年比 (%)	令和3年 (万円)	令和4年 (万円)	前年比 (%)	
3,456	6.7	432	441	2.1	1,205	1,209	0.3	県平均
1,946	△3.9	297	268	△9.8	683	667	△2.3	09
6,170	11.8	369	364	△1.4	3,599	4,042	12.3	10
940	9.3	243	239	△1.6	461	471	2.2	11
3,237	△8.6	360	371	3.1	1,478	959	△35.1	12
2,067	6.6	365	391	7.1	561	580	3.4	13
6,346	16.7	423	456	7.8	1,121	1,337	19.3	14
1,751	8.1	355	380	7.0	783	805	2.8	15
7,222	4.9	540	551	2.0	2,821	2,854	1.2	16
5,541	△7.4	433	467	7.9	1,568	1,397	△10.9	17
3,012	10.0	410	422	2.9	980	905	△7.7	18
3,395	3.7	462	460	△0.4	1,579	1,466	△7.2	19
1,783	14.4	230	312	35.7	720	680	△5.6	20
3,153	2.7	447	464	3.8	1,411	1,426	1.1	21
4,802	21.7	453	463	2.2	1,140	1,160	1.8	22
5,912	4.5	466	539	15.7	1,661	1,519	△8.5	23
2,792	8.8	436	480	10.1	1,016	992	△2.4	24
4,590	12.6	459	494	7.6	1,517	1,615	6.5	25
2,260	11.7	436	454	4.1	869	900	3.6	26
2,644	3.3	434	448	3.2	1,011	974	△3.7	27
4,006	10.4	446	470	5.4	1,074	1,091	1.6	28
2,678	3.0	507	489	△3.6	988	914	△7.5	29
4,382	8.9	495	479	△3.2	1,177	1,242	5.5	30
3,945	12.3	510	509	△0.2	1,462	1,697	16.1	31
2,183	3.7	342	335	△2.0	699	762	9.0	32
3,890	8.0	471	486	3.2	1,311	1,333	1.7	重化学工業
2,736	4.4	365	365	0.0	1,026	1,002	△2.3	軽工業

酒税、たばこ税、揮発油税及び地方揮発油税額」を除いたもので計算している。

従業者1人当たり								従業者規模
品出荷額等		現金給与総額			付加価値額			
令和4年 (万円)	前年比 (%)	令和3年 (万円)	令和4年 (万円)	前年比 (%)	令和3年 (万円)	令和4年 (万円)	前年比 (%)	
3,456	6.7	432	441	2.1	1,205	1,209	0.3	県平均
1,821	4.3	319	321	0.6	806	795	△1.4	乙調査
1,383	2.3	297	296	△0.3	702	678	△3.4	4人～9人
1,931	△0.9	314	317	1.0	859	838	△2.4	10人～19人
1,973	11.2	337	341	1.2	816	823	0.9	20人～29人
3,814	6.9	456	467	2.4	1,293	1,299	0.5	甲調査
2,362	9.1	366	379	3.6	924	930	0.6	30人～49人
2,344	△17.7	372	388	4.3	971	797	△17.9	50人～99人
4,286	17.3	447	466	4.3	1,392	1,425	2.4	100人～299人
4,618	7.2	539	535	△0.7	1,487	1,567	5.4	300人以上

酒税、たばこ税、揮発油税及び地方揮発油税額」を除いたもので計算している。

付表F 産業3類型別事業所数、従業者数、製造品出荷額等、付加価値額(従業者4人以上の事業)

産業分類	事業所数					従業者数				
	令和4年		令和5年		前年比 (%)	令和4年		令和5年		前年比 (%)
	(実数)	構成比(%)	(実数)	構成比(%)		(人)	構成比(%)	(人)	構成比(%)	
合計	3,269	100.0	3,273	100.0	0.1	153,675	100.0	153,449	100.0	△0.1
基礎素材型	1,274	39.0	1,273	38.9	△0.1	55,173	35.9	54,622	35.6	△1.0
木材	118	3.6	115	3.5	△2.5	2,234	1.5	2,197	1.4	△1.7
紙・パ	75	2.3	74	2.3	△1.3	3,404	2.2	3,307	2.2	△2.8
化学	96	2.9	95	2.9	△1.0	9,365	6.1	9,047	5.9	△3.4
石油	27	0.8	28	0.9	3.7	237	0.2	267	0.2	12.7
プラ	191	5.8	194	5.9	1.6	8,950	5.8	9,100	5.9	1.7
ゴム	52	1.6	53	1.6	1.9	5,899	3.8	5,913	3.9	0.2
窯業	252	7.7	254	7.8	0.8	7,415	4.8	7,410	4.8	△0.1
鉄鋼	60	1.8	60	1.8	0.0	2,696	1.8	2,599	1.7	△3.6
非鉄	63	1.9	63	1.9	0.0	4,090	2.7	4,364	2.8	6.7
金属	340	10.4	337	10.3	△0.9	10,883	7.1	10,418	6.8	△4.3
加工組立型	1,010	30.9	1,021	31.2	1.1	69,462	45.2	69,138	45.1	△0.5
はん用	102	3.1	99	3.0	△2.9	5,687	3.7	5,097	3.3	△10.4
生産	295	9.0	296	9.0	0.3	9,031	5.9	8,973	5.8	△0.6
業務	116	3.5	120	3.7	3.4	11,417	7.4	11,762	7.7	3.0
電子	154	4.7	155	4.7	0.6	14,214	9.2	13,650	8.9	△4.0
電気	156	4.8	163	5.0	4.5	8,954	5.8	9,307	6.1	3.9
情報	71	2.2	70	2.1	△1.4	8,879	5.8	8,926	5.8	0.5
輸送	116	3.5	118	3.6	1.7	11,280	7.3	11,423	7.4	1.3
生活関連・ その他型	985	30.1	979	29.9	△0.6	29,040	18.9	29,689	19.3	2.2
食料	383	11.7	384	11.7	0.3	14,536	9.5	15,552	10.1	7.0
飲料	83	2.5	81	2.5	△2.4	1,372	0.9	1,337	0.9	△2.6
繊維	216	6.6	214	6.5	△0.9	5,005	3.3	4,886	3.2	△2.4
家具	64	2.0	63	1.9	△1.6	2,553	1.7	2,559	1.7	0.2
印刷	120	3.7	120	3.7	0.0	2,787	1.8	2,696	1.8	△3.3
皮革	20	0.6	17	0.5	△15.0	735	0.5	606	0.4	△17.6
その他	99	3.0	100	3.1	1.0	2,052	1.3	2,053	1.3	0.0

注：付加価値額について、従業者4～29人の事業所は粗付加価値額である。

所)

製 造 品 出 荷 額 等					付 加 価 値 額					産業分類
令 和 3 年		令 和 4 年		前 年 比 (%)	令 和 3 年		令 和 4 年		前 年 比 (%)	
(万 円)	構 成 比 (%)	(万 円)	構 成 比 (%)		(万 円)	構 成 比 (%)	(万 円)	構 成 比 (%)		
514,106,949	100.0	546,098,845	100.0	6.2	185,221,668	100.0	185,500,340	100.0	0.2	合 計
226,141,756	44.0	238,091,839	43.6	5.3	83,382,324	45.0	80,165,959	43.2	△3.9	基礎素材型
8,223,954	1.6	7,316,522	1.3	△11.0	3,301,181	1.8	2,107,579	1.1	△36.2	木 材
18,870,647	3.7	21,333,459	3.9	13.1	3,817,167	2.1	4,422,414	2.4	15.9	紙・パ
66,118,829	12.9	66,804,408	12.2	1.0	26,419,153	14.3	25,816,198	13.9	△2.3	化 学
1,455,125	0.3	1,516,655	0.3	4.2	371,681	0.2	373,021	0.2	0.4	石 油
25,236,612	4.9	28,089,386	5.1	11.3	8,768,636	4.7	8,232,081	4.4	△6.1	プ ラ
19,885,523	3.9	20,498,456	3.8	3.1	9,315,552	5.0	8,668,582	4.7	△6.9	ゴ ム
23,370,463	4.5	24,017,693	4.4	2.8	10,463,281	5.6	10,567,568	5.7	1.0	窯 業
10,911,186	2.1	12,757,853	2.3	16.9	3,072,491	1.7	3,014,593	1.6	△1.9	鉄 鋼
23,339,038	4.5	26,039,536	4.8	11.6	6,794,629	3.7	6,628,347	3.6	△2.4	非 鉄
28,730,379	5.6	29,717,871	5.4	3.4	11,058,553	6.0	10,335,576	5.6	△6.5	金 属
226,149,372	44.0	243,342,599	44.6	7.6	79,086,430	42.7	81,624,415	44.0	3.2	加工組立型
23,248,943	4.5	23,302,140	4.3	0.2	8,624,563	4.7	8,234,054	4.4	△4.5	はん用
18,741,922	3.6	20,784,800	3.8	10.9	7,850,768	4.2	8,074,879	4.4	2.9	生 産
30,248,762	5.9	32,121,121	5.9	6.2	11,541,418	6.2	11,456,478	6.2	△0.7	業 務
52,035,039	10.1	54,670,476	10.0	5.1	15,271,618	8.2	14,887,232	8.0	△2.5	電 子
24,026,018	4.7	25,416,099	4.7	5.8	8,850,573	4.8	8,505,628	4.6	△3.9	電 気
36,701,560	7.1	40,087,369	7.3	9.2	10,450,812	5.6	11,082,569	6.0	6.0	情 報
41,147,128	8.0	46,960,594	8.6	14.1	16,496,678	8.9	19,383,575	10.4	17.5	輸 送
61,815,821	12.0	64,664,407	11.8	4.6	22,752,914	12.3	23,709,966	12.8	4.2	生活関連・ その他型
30,152,086	5.9	31,030,549	5.7	2.9	9,931,796	5.4	10,376,273	5.6	4.5	食 料
11,684,259	2.3	12,727,353	2.3	8.9	4,937,777	2.7	5,404,274	2.9	9.4	飲 料
4,523,654	0.9	4,799,820	0.9	6.1	2,306,884	1.2	2,299,589	1.2	△0.3	織 維
5,088,582	1.0	5,432,247	1.0	6.8	1,432,161	0.8	1,483,066	0.8	3.6	家 具
4,719,320	0.9	4,934,011	0.9	4.5	2,181,055	1.2	2,171,245	1.2	△0.4	印 刷
1,200,720	0.2	1,120,471	0.2	△6.7	529,159	0.3	412,105	0.2	△22.1	皮 革
4,447,200	0.9	4,619,956	0.8	3.9	1,434,082	0.8	1,563,414	0.8	9.0	そ の 他

付表G 産業中分類別労働分配率、生産額、労働生産性、有形固定資産投資総額（従業者30人以

産 業 分 類	労 働 分 配 率			生 産 額			
	令和3年 (%)	令和4年 (%)	前年差 (ポイント)	令和3年 (万円)	令和4年 (万円)	前年比 (%)	構成比 (%)
県 全 体	35.3	35.9	0.6	448,786,769	481,914,426	7.4	100.0
09 食 料	45.2	41.6	△3.6	23,735,155	24,525,596	3.3	5.1
10 飲 料	5.7	5.1	△0.6	10,392,700	11,372,636	9.4	2.4
11 織 維	48.3	44.4	△3.9	2,959,563	3,295,161	11.3	0.7
12 木 材	18.8	39.6	20.8	5,217,336	4,403,832	△15.6	0.9
13 家 具	68.3	73.2	4.9	4,122,263	4,484,637	8.8	0.9
14 紙 ・ パ	36.5	32.8	△3.7	16,904,669	19,489,806	15.3	4.0
15 印 刷	44.5	47.1	2.6	3,130,512	3,274,002	4.6	0.7
16 化 学	18.9	19.1	0.2	58,118,857	60,123,905	3.4	12.5
17 石 油	-	-	-	-	-	-	-
18 プ ラ	41.2	46.3	5.1	22,007,047	24,988,952	13.5	5.2
19 ゴ ム	28.8	31.0	2.2	19,513,098	20,261,980	3.8	4.2
20 皮 革	28.4	41.0	12.6	1,057,772	1,058,165	0.0	0.2
21 窯 業	34.0	33.7	△0.3	14,476,288	16,257,666	12.3	3.4
22 鉄 鋼	45.4	45.1	△0.3	7,551,003	8,100,765	7.3	1.7
23 非 鉄	29.7	39.2	9.5	20,344,794	22,590,149	11.0	4.7
24 金 属	42.2	49.0	6.8	23,411,311	23,560,261	0.6	4.9
25 は ん 用	29.0	29.0	0.0	20,772,385	20,705,597	△0.3	4.3
26 生 産	50.3	50.8	0.5	15,586,104	16,664,502	6.9	3.5
27 業 務	42.7	45.9	3.2	29,341,954	31,194,552	6.3	6.5
28 電 子	41.8	43.1	1.3	49,836,428	53,532,674	7.4	11.1
29 電 気	51.9	53.8	1.9	21,599,388	23,245,055	7.6	4.8
30 情 報	41.8	38.3	△3.5	35,516,634	39,486,071	11.2	8.2
31 輸 送	34.3	29.5	△4.8	40,431,527	46,247,870	14.4	9.6
32 そ の 他	53.9	47.2	△6.7	2,759,981	3,050,592	10.5	0.6

注：生産額について、従業者4～29人の事業所においては製造品出荷額+加工賃収

上の事業所)

労働生産性			有形固定資産投資総額				産業分類
令和3年 (万円)	令和4年 (万円)	前年比 (%)	令和3年 (万円)	令和4年 (万円)	前年比 (%)	構成比 (%)	
3,453	3,720	7.7	25,291,558	28,872,307	14.2	100.0	県全体
2,065	1,963	△4.9	1,495,499	1,080,584	△27.7	3.7	09
12,161	13,561	11.5	129,746	153,727	18.5	0.5	10
1,015	1,137	12.0	12,679	38,367	202.6	0.1	11
4,615	3,890	△15.7	171,394	129,110	△24.7	0.4	12
1,923	2,016	4.8	163,509	140,604	△14.0	0.5	13
6,016	7,098	18.0	1,027,631	1,217,612	18.5	4.2	14
1,732	1,899	9.6	296,124	257,974	△12.9	0.9	15
6,365	6,876	8.0	4,512,795	4,932,216	9.3	17.1	16
-	-	-	-	-	-	-	17
2,885	3,231	12.0	968,587	1,116,109	15.2	3.9	18
3,378	3,545	4.9	821,542	874,365	6.4	3.0	19
1,657	2,222	34.1	13,342	10,188	△23.6	0.0	20
3,073	3,448	12.2	3,592,433	2,433,480	△32.3	8.4	21
3,430	3,824	11.5	310,732	230,233	△25.9	0.8	22
5,522	5,680	2.9	1,027,240	1,061,048	3.3	3.7	23
2,913	3,116	7.0	781,096	1,452,804	86.0	5.0	24
4,261	4,855	13.9	583,524	682,731	17.0	2.4	25
2,429	2,572	5.9	491,104	716,095	45.8	2.5	26
2,663	2,760	3.6	582,832	430,590	△26.1	1.5	27
3,717	4,212	13.3	5,023,984	7,793,009	55.1	27.0	28
2,810	2,938	4.6	752,765	2,165,245	187.6	7.5	29
4,059	4,502	10.9	388,078	600,815	54.8	2.1	30
3,687	4,152	12.6	2,056,555	1,261,338	△38.7	4.4	31
2,174	2,473	13.8	88,367	94,063	6.4	0.3	32

入額である。

付表H 産業中分類別在庫総額、製造品及び半製品在庫額、原材料及び燃料在庫額（従業者30人以

産 業 分 類	在 庫 総 額				製 造 品 及 び 半 製 品		
	令和3年 (万円)	令和4年 (万円)	前年比 (%)	構成比 (%)	令和3年 (万円)	令和4年 (万円)	前年比 (%)
合 計	60,880,734	71,372,010	17.2	100.0	36,379,691	42,372,691	16.5
09 食 料	1,387,399	1,544,599	11.3	2.2	588,709	698,284	18.6
10 飲 料	403,704	386,723	△4.2	0.5	289,480	261,848	△9.5
11 織 維	157,965	191,977	21.5	0.3	89,201	111,205	24.7
12 木 材	531,006	552,261	4.0	0.8	292,900	341,678	16.7
13 家 具	318,173	421,640	32.5	0.6	129,045	171,911	33.2
14 紙 ・ パ	1,014,909	1,408,678	38.8	2.0	602,153	818,438	35.9
15 印 刷	141,660	151,926	7.2	0.2	90,468	104,409	15.4
16 化 学	11,490,511	14,013,618	22.0	19.6	6,970,517	8,562,553	22.8
17 石 油	-	-	-	-	-	-	-
18 プ ラ	2,199,325	3,253,921	48.0	4.6	1,400,694	2,203,217	57.3
19 ゴ ム	1,270,040	1,537,525	21.1	2.2	714,898	738,236	3.3
20 皮 革	23,766	106,858	349.6	0.1	10,210	81,780	701.0
21 窯 業	2,649,511	3,745,741	41.4	5.2	2,090,010	2,907,488	39.1
22 鉄 鋼	922,617	1,032,601	11.9	1.4	675,454	751,235	11.2
23 非 鉄	4,231,859	4,243,713	0.3	5.9	2,198,624	2,526,229	14.9
24 金 属	3,003,989	3,482,980	15.9	4.9	1,956,013	2,329,358	19.1
25 は ん 用	3,313,792	2,967,115	△10.5	4.2	1,594,468	1,202,187	△24.6
26 生 産	3,487,979	3,140,325	△10.0	4.4	2,952,378	2,352,422	△20.3
27 業 務	4,564,895	5,105,576	11.8	7.2	3,169,509	3,333,388	5.2
28 電 子	8,088,683	9,327,401	15.3	13.1	3,795,319	4,537,262	19.5
29 電 気	2,745,200	4,725,911	72.2	6.6	1,631,568	2,446,523	49.9
30 情 報	3,626,646	4,304,354	18.7	6.0	1,837,270	2,249,303	22.4
31 輸 送	4,882,866	5,263,183	7.8	7.4	3,064,062	3,388,904	10.6
32 そ の 他	424,239	463,384	9.2	0.6	236,741	254,833	7.6

上の事業所)

在庫額			原材料及び燃料在庫額						産業分類
構成比 (%)	在庫率 (%)		令和3年 (万円)	令和4年 (万円)	前年比 (%)	構成比 (%)	在庫率 (%)		
	令和3年	令和4年					令和3年	令和4年	
100.0	7.9	8.6	24,501,043	28,999,319	18.4	100.0	9.1	9.6	合計
1.6	2.4	2.7	798,690	846,315	6.0	2.9	5.2	5.3	09
0.6	2.8	2.3	114,224	124,875	9.3	0.4	6.0	6.2	10
0.3	2.9	3.3	68,764	80,772	17.5	0.3	5.1	5.1	11
0.8	5.6	7.8	238,106	210,583	△11.6	0.7	9.0	6.8	12
0.4	2.9	3.6	189,128	249,729	32.0	0.9	6.3	7.5	13
1.9	3.4	4.0	412,756	590,240	43.0	2.0	3.2	3.9	14
0.2	2.6	2.8	51,192	47,517	△7.2	0.2	3.0	2.5	15
20.2	10.8	13.3	4,519,994	5,451,065	20.6	18.8	12.9	14.5	16
-	-	-	-	-	-	-	-	-	17
5.2	6.1	8.5	798,631	1,050,704	31.6	3.6	5.8	6.1	18
1.7	3.6	3.7	555,142	799,289	44.0	2.8	6.2	7.5	19
0.2	0.9	8.0	13,556	25,078	85.0	0.1	2.6	4.1	20
6.9	13.8	18.0	559,501	838,253	49.8	2.9	7.7	10.1	21
1.8	8.7	8.8	247,163	281,366	13.8	1.0	4.7	4.7	22
6.0	10.5	10.7	2,033,235	1,717,484	△15.5	5.9	14.1	10.1	23
5.5	8.3	9.6	1,047,976	1,153,622	10.1	4.0	7.7	7.6	24
2.8	7.3	5.5	1,719,324	1,764,928	2.7	6.1	12.8	12.5	25
5.6	19.8	13.8	535,601	787,903	47.1	2.7	5.8	7.8	26
7.9	10.8	10.8	1,395,386	1,772,188	27.0	6.1	8.3	9.4	27
10.7	7.4	8.4	4,293,364	4,790,139	11.6	16.5	13.6	13.7	28
5.8	7.3	10.4	1,113,632	2,279,388	104.7	7.9	8.3	14.6	29
5.3	5.1	5.7	1,789,376	2,055,051	14.8	7.1	7.4	7.4	30
8.0	7.6	7.3	1,818,804	1,874,279	3.1	6.5	8.5	7.9	31
0.6	7.9	7.7	187,498	208,551	11.2	0.7	9.2	9.3	32

付表I 産業中分類別事業所敷地面積(従業者30人以上の事業所)

産 業 分 類	敷 地 面 積				1 事業所当たり敷地面積	
	令和3年 (㎡)	令和4年 (㎡)	前年比 (%)	構成比 (%)	令和3年 (㎡)	令和4年 (㎡)
合 計	41,001,037	41,608,155	1.5	100.0	39,462	39,627
09 食 料	1,524,208	1,534,395	0.7	3.7	13,027	13,343
10 飲 料	425,710	403,773	△5.2	1.0	53,214	50,472
11 織 維	343,533	357,511	4.1	0.9	7,634	7,772
12 木 材	647,867	652,366	0.7	1.6	43,191	43,491
13 家 具	905,853	882,614	△2.6	2.1	75,488	63,044
14 紙 ・ パ	2,143,769	2,182,598	1.8	5.2	73,923	72,753
15 印 刷	255,857	238,486	△6.8	0.6	9,841	9,173
16 化 学	5,731,606	5,581,089	△2.6	13.4	95,527	96,226
17 石 油	-	-	-	-	-	-
18 プ ラ	2,352,697	2,581,083	9.7	6.2	33,137	34,880
19 ゴ ム	1,351,296	1,360,630	0.7	3.3	43,590	43,891
20 皮 革	97,963	68,735	△29.8	0.2	12,245	13,747
21 窯 業	2,515,732	2,476,879	△1.5	6.0	45,741	45,034
22 鉄 鋼	1,135,167	1,102,219	△2.9	2.6	59,746	55,111
23 非 鉄	1,621,730	1,935,120	19.3	4.7	52,314	60,473
24 金 属	2,066,608	2,082,484	0.8	5.0	23,484	23,937
25 は ん 用	1,937,480	1,884,621	△2.7	4.5	49,679	48,324
26 生 産	1,794,016	1,819,986	1.4	4.4	23,920	23,038
27 業 務	5,920,425	5,880,192	△0.7	14.1	103,867	99,664
28 電 子	2,639,058	2,776,756	5.2	6.7	30,334	31,917
29 電 気	1,275,628	1,499,286	17.5	3.6	25,012	26,773
30 情 報	1,249,712	1,246,712	△0.2	3.0	32,044	32,808
31 輸 送	2,843,839	2,835,294	△0.3	6.8	48,201	47,255
32 そ の 他	221,283	225,326	1.8	0.5	13,017	14,083

付表J 水源別・用途別工業用水(従業員30人以上の事業所)

水源別・用途別	1日当たりの用水量				
	令和3年 (m ³)	令和4年 (m ³)	増減 (m ³)	前年比 (%)	構成比 (%)
工業用水合計	504,890	509,079	4,189	0.8	100.0
水源別(淡水計)	504,890	509,079	4,189	0.8	100.0
工業用水道	310,620	323,698	13,078	4.2	63.6
上水道	63,259	55,272	△7,987	△12.6	10.9
井戸水	69,065	64,130	△4,935	△7.1	12.6
その他の淡水	61,946	65,979	4,033	6.5	13.0

付表K 産業中分類別工業用水(淡水)(従業員30人以上の事業所)

産業分類	1日当たりの用水量(淡水)				
	令和3年 (m ³)	令和4年 (m ³)	増減 (m ³)	前年比 (%)	構成比 (%)
合計	504,890	509,079	4,189	0.8	100.0
09 食料	27,563	24,470	△3,093	△11.2	4.8
10 飲料	4,918	4,558	△360	△7.3	0.9
11 繊維	2,205	992	△1,213	△55.0	0.2
12 木材	902	875	△27	△3.0	0.2
13 家具	543	564	21	3.9	0.1
14 紙・パ	58,700	61,613	2,913	5.0	12.1
15 印刷	244	573	329	134.8	0.1
16 化学	224,016	235,548	11,532	5.1	46.3
17 石油	-	-	-	-	-
18 プラ	8,076	7,372	△704	△8.7	1.4
19 ゴム	7,729	7,312	△417	△5.4	1.4
20 皮革	63	65	2	3.2	0.0
21 窯業	27,120	26,094	△1,026	△3.8	5.1
22 鉄鋼	4,738	3,826	△912	△19.2	0.8
23 非鉄	59,199	58,968	△231	△0.4	11.6
24 金属	8,854	9,330	476	5.4	1.8
25 はん用	1,480	900	△580	△39.2	0.2
26 生産	4,288	4,749	461	10.8	0.9
27 業務	9,366	5,679	△3,687	△39.4	1.1
28 電子	41,622	41,912	290	0.7	8.2
29 電気	3,185	3,490	305	9.6	0.7
30 情報	2,767	2,413	△354	△12.8	0.5
31 輸送	6,571	7,051	480	7.3	1.4
32 その他	741	725	△16	△2.2	0.1

付表L 市町村別事業所数、従業者数、製造品出荷額等、現金給与総額、原材料使用額等、

地区名 市町村名	事業所数			従業者数			製造品出荷額等		
	令和4年 (実数)	令和5年 (実数)	構成比 (%)	令和4年 (人)	令和5年 (人)	構成比 (%)	令和3年 (万円)	令和4年 (万円)	構成比 (%)
県計	3,269	3,273	100.0	153,675	153,449	100.0	514,106,949	546,098,845	100.0
県北地区計	759	766	23.4	38,284	39,121	25.5	115,954,067	122,855,489	22.5
福島市	298	300	9.2	16,380	17,066	11.1	46,290,678	48,167,760	8.8
二本松市	144	144	4.4	7,321	7,123	4.6	19,627,949	20,404,366	3.7
伊達市	120	122	3.7	3,703	3,830	2.5	11,958,396	12,939,467	2.4
本宮市	89	91	2.8	5,891	6,179	4.0	26,484,540	28,422,857	5.2
桑折町	29	29	0.9	2,187	2,184	1.4	6,519,241	6,888,428	1.3
国見町	19	18	0.5	666	529	0.3	966,346	1,014,448	0.2
川俣町	42	43	1.3	1,681	1,755	1.1	2,981,668	3,222,400	0.6
大玉村	18	19	0.6	455	455	0.3	1,125,249	1,795,763	0.3
県中地区計	882	883	27.0	39,171	39,408	25.7	121,256,780	127,711,405	23.4
郡山市	390	393	12.0	18,288	18,253	11.9	69,976,217	73,595,219	13.5
須賀川市	151	149	4.6	6,913	7,074	4.6	17,312,092	18,805,907	3.4
田村市	83	82	2.5	4,004	4,124	2.7	9,938,410	10,210,093	1.9
鏡石町	56	57	1.7	2,386	2,361	1.5	6,310,094	6,799,053	1.2
天栄村	13	13	0.4	786	738	0.5	995,843	903,700	0.2
石川町	46	46	1.4	1,105	1,228	0.8	2,290,365	2,244,181	0.4
玉川村	17	17	0.5	937	867	0.6	4,357,081	4,724,409	0.9
平田村	22	21	0.6	525	505	0.3	1,390,187	1,446,738	0.3
浅川町	25	25	0.8	965	976	0.6	2,392,486	2,069,515	0.4
古殿町	19	19	0.6	512	563	0.4	1,065,865	1,169,351	0.2
三春町	33	34	1.0	1,828	1,848	1.2	3,954,874	4,384,620	0.8
小野町	27	27	0.8	922	871	0.6	1,273,266	1,358,619	0.2
県南地区計	397	395	12.1	22,648	21,660	14.1	102,119,460	103,778,021	19.0
白河市	143	141	4.3	7,349	7,217	4.7	37,090,924	34,548,571	6.3
西郷村	51	51	1.6	4,689	4,502	2.9	25,290,997	27,839,902	5.1
泉崎村	38	38	1.2	2,496	2,437	1.6	9,537,332	10,334,291	1.9
中島村	21	21	0.6	1,156	915	0.6	2,734,283	2,159,643	0.4
矢吹町	53	53	1.6	2,703	2,689	1.8	7,701,276	8,166,725	1.5
棚倉町	45	45	1.4	1,863	1,834	1.2	8,568,170	8,228,852	1.5
矢祭町	13	12	0.4	1,229	867	0.6	8,299,689	9,381,436	1.7
塙町	27	28	0.9	977	1,013	0.7	2,512,895	2,697,005	0.5
鮫川村	6	6	0.2	186	186	0.1	383,894	421,596	0.1

付加価値額（従業者4人以上の事業所）

現金給与総額			原材料使用額等			付加価値額 (従業者29人以下は粗付加価値額)			地区名 市町村名
令和3年 (万円)	令和4年 (万円)	構成比 (%)	令和3年 (万円)	令和4年 (万円)	構成比 (%)	令和3年 (万円)	令和4年 (万円)	構成比 (%)	
66,326,500	67,643,272	100.0	295,737,051	331,272,935	100.0	185,221,668	185,500,340	100.0	県計
16,444,699	16,610,638	24.6	64,358,389	72,202,425	21.8	41,811,406	41,477,936	22.4	県北地区計
7,005,470	7,344,148	10.9	26,269,362	28,488,537	8.6	17,508,644	17,173,789	9.3	福島市
2,869,659	2,840,238	4.2	12,864,790	13,485,603	4.1	5,692,131	6,055,288	3.3	二本松市
1,559,535	1,382,821	2.0	8,198,031	9,177,731	2.8	3,310,764	3,319,028	1.8	伊達市
2,688,167	2,737,894	4.0	11,070,976	13,800,779	4.2	10,457,115	10,028,745	5.4	本宮市
1,309,242	1,265,161	1.9	3,442,656	3,653,593	1.1	2,599,570	2,761,400	1.5	桑折町
236,871	198,551	0.3	543,751	590,584	0.2	360,123	369,739	0.2	国見町
612,672	669,139	1.0	1,280,470	1,681,608	0.5	1,490,560	1,347,741	0.7	川俣町
163,083	172,686	0.3	688,353	1,323,990	0.4	392,499	422,206	0.2	大玉村
17,065,286	17,052,397	25.2	74,507,939	82,263,169	24.8	41,214,208	40,768,837	22.0	県中地区計
8,773,251	8,555,011	12.6	44,965,243	49,985,570	15.1	23,170,590	21,743,102	11.7	郡山市
2,668,647	2,793,294	4.1	9,909,215	11,305,726	3.4	6,523,925	6,663,109	3.6	須賀川市
1,517,643	1,564,470	2.3	5,709,138	5,526,053	1.7	3,445,147	3,926,262	2.1	田村市
1,061,200	1,055,807	1.6	3,415,487	3,945,003	1.2	2,228,141	2,479,443	1.3	鏡石町
289,876	250,162	0.4	426,623	410,052	0.1	498,982	435,530	0.2	天栄村
419,211	417,127	0.6	1,396,486	1,340,516	0.4	746,839	771,481	0.4	石川町
496,071	514,470	0.8	3,230,577	3,519,639	1.1	933,340	1,027,221	0.6	玉川村
207,141	199,750	0.3	918,018	1,079,229	0.3	350,177	277,653	0.1	平田村
378,879	370,981	0.5	1,387,077	1,292,597	0.4	610,595	694,246	0.4	浅川町
171,022	193,289	0.3	549,225	652,684	0.2	452,053	475,712	0.3	古殿町
789,327	821,264	1.2	1,941,667	2,366,941	0.7	1,695,495	1,823,684	1.0	三春町
293,018	316,772	0.5	659,183	839,159	0.3	558,924	451,394	0.2	小野町
10,162,090	9,996,475	14.8	58,933,198	65,527,498	19.8	36,460,817	32,289,365	17.4	県南地区計
3,354,589	3,312,617	4.9	18,019,930	19,580,568	5.9	16,782,388	12,979,590	7.0	白河市
2,305,573	2,406,339	3.6	17,269,758	19,225,122	5.8	5,345,876	5,807,299	3.1	西郷村
1,132,711	1,153,078	1.7	5,927,574	6,975,841	2.1	3,164,622	3,122,983	1.7	泉崎村
517,919	378,265	0.6	1,360,601	1,348,836	0.4	1,206,681	672,557	0.4	中島村
1,007,728	997,766	1.5	4,882,147	5,619,501	1.7	2,407,638	2,241,664	1.2	矢吹町
903,960	955,985	1.4	6,141,104	6,773,081	2.0	1,916,799	1,035,318	0.6	棚倉町
516,389	337,489	0.5	3,981,444	4,335,655	1.3	4,311,290	5,075,338	2.7	矢祭町
355,601	385,304	0.6	1,126,746	1,424,995	0.4	1,181,019	1,198,166	0.6	塙町
67,620	69,632	0.1	223,894	243,899	0.1	144,504	156,450	0.1	鮫川村

付表L 市町村別事業所数、従業者数、製造品出荷額等、現金給与総額、原材料使用額等、

地区名 市町村名	事業所数			従業者数			製造品出荷額等		
	令和4年 (実数)	令和5年 (実数)	構成比 (%)	令和4年 (人)	令和5年 (人)	構成比 (%)	令和3年 (万円)	令和4年 (万円)	構成比 (%)
会津地区計	385	387	11.8	18,113	18,312	11.9	44,801,275	48,211,132	8.8
会津若松市	146	146	4.5	8,705	8,606	5.6	26,515,130	28,355,874	5.2
喜多方市	108	110	3.4	3,730	3,930	2.6	7,431,807	8,461,275	1.5
北塩原村	6	6	0.2	97	93	0.1	117,586	122,393	0.0
西会津町	14	14	0.4	454	475	0.3	728,743	795,210	0.1
磐梯町	15	15	0.5	1,809	1,935	1.3	4,916,672	4,951,671	0.9
猪苗代町	16	16	0.5	427	428	0.3	704,149	725,104	0.1
会津坂下町	32	32	1.0	1,302	1,328	0.9	1,731,969	1,814,422	0.3
湯川村	6	6	0.2	357	364	0.2	764,618	838,545	0.2
柳津町	5	5	0.2	233	225	0.1	425,984	428,586	0.1
三島町	2	2	0.1	16	16	0.0	X	X	X
金山町	1	1	0.0	9	9	0.0	X	X	X
昭和村	2	2	0.1	13	13	0.0	X	X	X
会津美里町	32	32	1.0	961	890	0.6	1,438,742	1,690,558	0.3
南会津地区計	52	49	1.5	1,460	1,435	0.9	2,981,938	3,033,067	0.6
下郷町	8	8	0.2	243	243	0.2	X	517,230	0.1
檜枝岐村	1	1	0.0	4	4	0.0	X	X	X
只見町	9	8	0.2	281	273	0.2	423,710	X	X
南会津町	34	32	1.0	932	915	0.6	2,078,198	2,027,855	0.4
相双地区計	247	245	7.5	9,328	9,367	6.1	34,315,683	39,040,746	7.1
相馬市	63	62	1.9	3,753	3,733	2.4	20,722,020	24,752,851	4.5
南相馬市	125	124	3.8	3,719	3,647	2.4	9,441,292	9,655,055	1.8
※(双葉郡計)	(30)	(30)	(0.9)	(824)	(890)	(0.6)	(2,485,607)	(2,827,108)	(0.5)
広野町	13	13	0.4	553	548	0.4	2,043,158	2,028,431	0.4
檜葉町	9	9	0.3	144	213	0.1	268,041	635,767	0.1
富岡町	2	2	0.1	74	73	0.0	X	X	X
川内村	2	2	0.1	18	19	0.0	X	X	X
大熊町	-	-	-	-	-	-	-	-	-
双葉町	1	1	0.0	6	6	0.0	X	X	X
浪江町	3	3	0.1	29	31	0.0	56,135	48,467	0.0
葛尾村	-	-	-	-	-	-	-	-	-
新地町	25	25	0.8	774	846	0.6	1,400,934	1,551,634	0.3
飯舘村	4	4	0.1	258	251	0.2	265,830	254,098	0.0
いわき地区計	547	548	16.7	24,671	24,146	15.7	92,677,746	101,468,985	18.6
いわき市	547	548	16.7	24,671	24,146	15.7	92,677,746	101,468,985	18.6
市計	2,407	2,412	73.7	114,427	114,928	74.9	395,467,201	419,788,280	76.9
町村計	862	861	26.3	39,248	38,521	25.1	118,639,748	126,310,565	23.1

※(双葉郡計)：広野町、檜葉町、富岡町、川内村、大熊町、双葉町、浪江町、葛尾村

注：付加価値額について、従業者4～29人の事業所は粗付加価値額である。

付加価値額（従業者4人以上の事業所）（つづき）

現金給与総額			原材料使用額等			付加価値額 (従業者29人以下は租付加価値額)			地区名 市町村名
令和3年 (万円)	令和4年 (万円)	構成比 (%)	令和3年 (万円)	令和4年 (万円)	構成比 (%)	令和3年 (万円)	令和4年 (万円)	構成比 (%)	
7,088,981	7,664,989	11.3	26,641,839	29,587,381	8.9	16,055,251	16,570,673	8.9	会津地区計
3,746,672	3,986,592	5.9	17,889,897	19,454,189	5.9	7,772,725	7,977,081	4.3	会津若松市
1,309,379	1,593,533	2.4	3,815,430	4,664,082	1.4	3,111,153	3,337,703	1.8	喜多方市
37,737	37,623	0.1	43,661	48,109	0.0	64,376	66,249	0.0	北塩原村
151,043	157,925	0.2	350,735	428,919	0.1	331,138	316,307	0.2	西会津町
719,016	764,460	1.1	1,914,800	2,015,374	0.6	2,615,922	2,664,411	1.4	磐梯町
161,385	156,594	0.2	410,555	417,550	0.1	253,722	271,125	0.1	猪苗代町
471,478	439,172	0.6	816,813	719,261	0.2	812,992	977,502	0.5	会津坂下町
123,086	122,933	0.2	403,832	485,321	0.1	262,205	264,310	0.1	湯川村
37,181	80,334	0.1	169,714	286,771	0.1	201,372	107,681	0.1	柳津町
X	X	X	X	X	X	X	X	X	三島町
X	X	X	X	X	X	X	X	X	金山町
X	X	X	X	X	X	X	X	X	昭和村
323,634	317,453	0.5	814,968	1,055,587	0.3	616,353	574,242	0.3	会津美里町
516,562	502,369	0.7	985,614	1,130,318	0.3	1,774,476	1,702,508	0.9	南会津地区計
X	80,995	0.1	X	234,091	0.1	X	252,447	0.1	下郷町
X	X	X	X	X	X	X	X	X	檜枝岐村
91,637	X	X	205,236	X	X	144,040	X	X	只見町
344,298	328,978	0.5	550,475	612,362	0.2	1,412,399	1,288,417	0.7	南会津町
3,929,415	4,091,730	6.0	16,328,847	18,769,607	5.7	15,521,638	18,008,744	9.7	相双地区計
1,684,976	1,713,163	2.5	8,972,129	11,084,198	3.3	10,285,642	12,146,497	6.5	相馬市
1,382,248	1,467,210	2.2	5,313,075	5,584,795	1.7	3,476,313	3,738,716	2.0	南相馬市
(451,427)	(487,870)	(0.7)	(1,385,231)	(1,283,032)	(0.4)	(856,559)	(1,217,197)	(0.7)	※(双葉郡計)
326,703	321,583	0.5	1,158,285	1,002,354	0.3	698,616	846,150	0.5	広野町
74,561	116,163	0.2	172,489	221,226	0.1	39,815	276,654	0.1	檜葉町
X	X	X	X	X	X	X	X	X	富岡町
X	X	X	X	X	X	X	X	X	川内村
-	-	-	-	-	-	-	-	-	大熊町
X	X	X	X	X	X	X	X	X	双葉町
12,296	12,371	0.0	7,273	18,504	0.0	44,420	27,239	0.0	浪江町
-	-	-	-	-	-	-	-	-	葛尾村
317,324	324,031	0.5	626,224	762,204	0.2	712,673	730,578	0.4	新地町
93,440	99,456	0.1	32,188	55,378	0.0	190,451	175,756	0.1	飯館村
11,119,467	11,724,674	17.3	53,981,225	61,792,537	18.7	32,383,872	34,682,277	18.7	いわき地区計
11,119,467	11,724,674	17.3	53,981,225	61,792,537	18.7	32,383,872	34,682,277	18.7	いわき市
49,679,703	51,015,665	75.4	226,978,441	253,930,368	76.7	143,920,409	143,771,187	77.5	市計
16,646,797	16,627,607	24.6	68,758,610	77,342,567	23.3	41,301,259	41,729,153	22.5	町村計

VI 2023 年統計表

1 産業中分類別、従業者規模別事業所数、従業者数、製造品出荷額等、現金給与総額、

(1) 事業所数

産業分類	総数	4人～9人	10人～19人	20人～29人
合計	3,273	1,005	789	429
09 食料	384	125	92	52
10 飲料	81	38	23	12
11 繊維	214	64	72	32
12 木材	115	54	31	15
13 家具	63	40	6	3
14 紙・パ	74	15	20	9
15 印刷	120	47	33	14
16 化学	95	16	12	9
17 石油	28	14	13	1
18 プラ	194	50	44	26
19 ゴム	53	7	9	6
20 皮革	17	6	4	2
21 窯業	254	63	94	42
22 鉄鋼	60	16	15	9
23 非鉄	63	13	11	7
24 金属	337	120	84	46
25 はん用	99	23	24	13
26 生産	296	111	62	44
27 業務	120	27	19	15
28 電子	155	24	31	13
29 電気	163	41	34	32
30 情報	70	11	18	3
31 輸送	118	28	16	14
32 その他	100	52	22	10

(2) 従業者数

産業分類	総数	4人～9人	10人～19人	20人～29人
合計	153,449	6,324	10,833	10,394
09 食料	15,552	774	1,264	1,313
10 飲料	1,337	243	292	281
11 繊維	4,886	392	951	770
12 木材	2,197	340	403	349
13 家具	2,559	227	96	68
14 紙・パ	3,307	94	300	211
15 印刷	2,696	262	430	357
16 化学	9,047	102	180	223
17 石油	267	90	156	21
18 プラ	9,100	328	607	615
19 ゴム	5,913	49	122	142
20 皮革	606	40	52	54
21 窯業	7,410	409	1,365	1,014
22 鉄鋼	2,599	104	213	214
23 非鉄	4,364	95	155	167
24 金属	10,418	787	1,103	1,091
25 はん用	5,097	151	319	331
26 生産	8,973	683	876	1,059
27 業務	11,762	179	272	361
28 電子	13,650	147	457	321
29 電気	9,307	260	464	808
30 情報	8,926	60	236	71
31 輸送	11,423	181	220	330
32 その他	2,053	327	300	223

原材料使用額等、付加価値額（従業者4人以上の事業所）

30人～49人	50人～99人	100人～299人	300人以上	産業分類
359	359	254	78	合計
42	35	31	7	09
2	5	1	-	10
20	21	5	-	11
6	7	2	-	12
3	6	3	2	13
10	9	10	1	14
19	3	4	-	15
11	22	20	5	16
-	-	-	-	17
27	26	17	4	18
4	12	12	3	19
2	1	2	-	20
26	16	10	3	21
7	7	5	1	22
11	5	13	3	23
37	36	12	2	24
12	18	6	3	25
37	25	14	3	26
15	22	14	8	27
26	19	30	12	28
17	18	15	6	29
4	17	10	7	30
17	19	16	8	31
4	10	2	-	32

(単位：人)

30人～49人	50人～99人	100人～299人	300人以上	産業分類
13,997	24,754	40,154	46,993	合計
1,640	2,575	4,886	3,100	09
68	304	149	-	10
779	1,353	641	-	11
242	519	344	-	12
107	418	698	945	13
378	637	1,338	349	14
764	193	690	-	15
438	1,501	3,302	3,301	16
-	-	-	-	17
1,059	1,807	2,742	1,942	18
167	832	2,166	2,435	19
70	89	301	-	20
1,023	1,117	1,509	973	21
268	461	688	651	22
449	353	1,817	1,328	23
1,422	2,314	1,800	1,901	24
454	1,229	994	1,619	25
1,460	1,760	2,171	964	26
597	1,661	2,170	6,522	27
973	1,302	4,766	5,684	28
656	1,196	2,181	3,742	29
161	1,140	1,642	5,616	30
654	1,340	2,777	5,921	31
168	653	382	-	32

1 産業中分類別、従業者規模別事業所数、従業者数、製造品出荷額等、現金給与総額、

(3) 製造品出荷額等

産業分類	総数	4人～9人	10人～19人	20人～29人
合計	546,098,845	9,172,408	21,790,937	21,376,392
09 食料	31,030,549	767,987	2,104,429	2,765,931
10 飲料	12,727,353	313,799	441,966	583,982
11 繊維	4,799,820	245,908	559,017	629,944
12 木材	7,316,522	639,532	1,314,856	961,328
13 家具	5,432,247	232,682	X	244,305
14 紙・パ	21,333,459	84,050	506,636	353,411
15 印刷	4,934,011	224,326	450,337	552,014
16 化学	66,804,408	438,445	940,097	949,008
17 石油	1,516,655	565,301	X	X
18 プラ	28,089,386	472,868	639,739	1,141,856
19 ゴム	20,498,456	52,103	93,861	193,374
20 皮革	1,120,471	16,854	54,230	X
21 窯業	24,017,693	956,404	4,172,068	2,761,245
22 鉄鋼	12,757,853	604,759	1,301,953	2,318,830
23 非鉄	26,039,536	290,266	1,610,427	571,567
24 金属	29,717,871	1,019,130	1,990,711	2,419,620
25 はん用	23,302,140	181,610	602,754	560,705
26 生産	20,784,800	738,239	1,427,876	1,579,336
27 業務	32,121,121	121,834	520,052	539,169
28 電子	54,670,476	165,284	499,208	276,169
29 電気	25,416,099	286,667	509,945	1,078,252
30 情報	40,087,369	41,629	258,091	68,691
31 輸送	46,960,594	192,907	270,185	377,303
32 その他	4,619,956	519,824	448,575	329,385

(4) 現金給与総額

産業分類	総数	4人～9人	10人～19人	20人～29人
合計	67,643,272	1,871,197	3,438,382	3,540,743
09 食料	4,169,989	162,038	290,316	335,524
10 飲料	486,466	60,174	100,538	80,538
11 繊維	1,166,514	81,059	201,377	168,734
12 木材	814,016	104,128	141,523	128,818
13 家具	999,836	68,048	X	26,019
14 紙・パ	1,507,823	26,944	90,733	58,560
15 印刷	1,025,104	64,528	123,518	126,701
16 化学	4,985,772	37,119	75,554	82,197
17 石油	124,730	49,114	X	X
18 プラ	3,842,084	92,766	163,812	204,888
19 ゴム	2,722,088	13,544	31,314	40,253
20 皮革	189,261	7,466	13,854	X
21 窯業	3,438,840	139,405	547,964	407,683
22 鉄鋼	1,202,462	36,635	91,999	94,175
23 非鉄	2,353,520	36,893	46,278	57,620
24 金属	5,005,626	282,947	396,110	442,939
25 はん用	2,518,180	49,420	120,615	131,471
26 生産	4,070,735	232,350	335,281	454,432
27 業務	5,274,572	47,579	103,192	126,429
28 電子	6,417,065	40,036	109,119	81,999
29 電気	4,554,528	70,333	126,133	265,713
30 情報	4,272,923	13,675	67,912	19,782
31 輸送	5,813,921	57,078	72,998	115,114
32 その他	687,217	97,918	86,101	68,272

原材料使用額等、付加価値額（従業者4人以上の事業所）

（金額単位：万円）

30人～49人	50人～99人	100人～299人	300人以上	産業分類
34,012,557	59,756,813	179,941,847	220,047,891	合計
3,402,081	5,726,186	12,875,416	3,388,519	09
X	925,881	X	-	10
511,712	1,714,841	1,138,398	-	11
X	2,078,925	X	-	12
155,012	962,364	2,873,929	X	13
1,116,134	X	13,146,534	X	14
2,036,887	189,149	1,481,298	-	15
2,423,227	7,064,192	39,319,951	15,669,488	16
-	-	-	-	17
2,550,256	4,139,693	12,225,477	6,919,497	18
177,686	1,963,741	3,678,420	14,339,271	19
X	X	X	-	20
3,186,384	3,141,802	5,764,604	4,035,186	21
1,469,871	2,908,010	X	X	22
1,929,263	3,222,919	6,801,475	11,613,619	23
2,874,007	4,268,009	X	X	24
1,033,193	2,341,386	2,568,330	16,014,162	25
3,982,814	4,238,103	5,433,199	3,385,233	26
1,461,341	2,938,462	5,112,313	21,427,950	27
1,508,777	1,753,704	20,144,121	30,323,213	28
1,199,924	2,336,148	5,698,121	14,307,042	29
209,320	1,282,851	10,559,072	27,667,715	30
938,938	2,268,594	8,882,341	34,030,326	31
X	1,730,567	X	-	32

（金額単位：万円）

30人～49人	50人～99人	100人～299人	300人以上	産業分類
5,300,847	9,607,665	18,719,795	25,164,643	合計
457,343	726,658	1,559,459	638,651	09
X	100,491	X	-	10
177,212	359,796	178,336	-	11
X	210,422	X	-	12
36,817	148,739	325,890	X	13
149,431	X	759,396	X	14
292,229	56,929	361,199	-	15
226,808	735,859	2,038,602	1,789,633	16
-	-	-	-	17
371,867	732,114	1,356,391	920,246	18
51,620	382,670	882,037	1,320,650	19
X	X	X	-	20
477,022	499,931	769,760	597,075	21
102,961	211,469	X	X	22
191,641	174,262	903,636	943,190	23
535,724	978,569	X	X	24
228,652	534,004	420,855	1,033,163	25
729,106	744,369	1,080,410	494,787	26
257,319	679,443	871,588	3,189,022	27
316,918	450,897	2,160,272	3,257,824	28
224,561	452,295	927,237	2,488,256	29
52,525	380,244	856,727	2,882,058	30
245,916	524,301	1,492,542	3,305,972	31
X	228,227	X	-	32

1 産業中分類別、従業者規模別事業所数、従業者数、製造品出荷額等、現金給与総額、

(5) 原材料使用額等

産業分類	総数	4人～9人	10人～19人	20人～29人
合計	331,272,935	4,462,540	11,847,894	11,958,220
09 食料	19,227,930	419,050	1,324,622	1,461,547
10 飲料	2,591,336	134,864	149,599	283,847
11 繊維	2,254,410	102,608	233,822	342,882
12 木材	4,934,715	372,114	817,422	630,425
13 家具	3,677,113	114,700	X	134,518
14 紙・パ	15,720,570	36,861	315,442	197,151
15 印刷	2,374,538	87,417	189,982	219,276
16 化学	38,965,435	220,049	578,349	689,691
17 石油	1,106,332	387,473	X	X
18 プラ	18,598,615	242,464	319,668	674,891
19 ゴム	10,833,125	20,267	41,522	101,325
20 皮革	671,063	3,133	39,871	X
21 窯業	12,231,593	457,445	2,034,207	1,458,556
22 鉄鋼	9,222,713	465,979	984,209	1,846,521
23 非鉄	18,507,832	143,256	905,672	373,484
24 金属	17,959,530	399,427	1,051,595	1,333,628
25 はん用	14,841,800	81,018	327,829	285,721
26 生産	11,573,261	240,195	602,201	643,243
27 業務	19,358,922	34,882	266,790	270,660
28 電子	35,387,751	70,858	237,148	61,604
29 電気	16,458,948	112,206	257,568	520,010
30 情報	27,774,147	12,814	116,825	30,964
31 輸送	24,160,545	70,532	95,190	143,896
32 その他	2,840,711	232,928	196,196	162,832

(6) 付加価値額

産業分類	総数	4人～9人	10人～19人	20人～29人
合計	185,500,340	4,284,913	9,073,866	8,553,073
09 食料	10,376,273	322,538	722,414	1,207,944
10 飲料	5,404,274	149,548	227,115	224,563
11 繊維	2,299,589	130,276	295,694	262,271
12 木材	2,107,579	243,516	452,215	301,032
13 家具	1,483,066	107,463	X	99,806
14 紙・パ	4,422,414	42,908	173,814	142,053
15 印刷	2,171,245	124,735	236,815	302,487
16 化学	25,816,198	199,095	330,209	235,760
17 石油	373,021	161,663	X	X
18 プラ	8,232,081	209,975	290,973	425,067
19 ゴム	8,668,582	28,947	47,583	83,682
20 皮革	412,105	12,472	13,054	X
21 窯業	10,567,568	454,386	1,959,442	1,189,524
22 鉄鋼	3,014,593	126,164	288,908	429,373
23 非鉄	6,628,347	136,388	667,545	180,080
24 金属	10,335,576	563,705	853,881	987,463
25 はん用	8,234,054	91,446	250,514	251,664
26 生産	8,074,879	452,879	759,987	855,106
27 業務	11,456,478	79,051	233,163	246,559
28 電子	14,887,232	88,702	238,253	195,056
29 電気	8,505,628	159,196	230,224	508,941
30 情報	11,082,569	26,195	129,113	34,299
31 輸送	19,383,575	112,690	160,032	212,186
32 その他	1,563,414	260,975	229,475	151,414

注：従業者29人以下の事業所については、粗付加価値額。

原材料使用額等、付加価値額（従業者4人以上の事業所）

(金額単位：万円)

30人～49人	50人～99人	100人～299人	300人以上	産業分類
19,204,634	36,659,157	111,178,088	135,962,402	合計
2,036,360	3,764,230	8,525,237	1,696,884	09
X	391,121	X	-	10
198,486	662,376	714,236	-	11
X	1,629,695	X	-	12
111,057	631,361	2,355,679	X	13
749,807	X	9,443,372	X	14
1,023,238	79,658	774,967	-	15
1,371,901	4,297,305	23,500,053	8,308,087	16
-	-	-	-	17
1,570,222	2,554,651	8,694,395	4,542,324	18
66,471	1,157,506	2,120,598	7,325,436	19
X	X	X	-	20
1,507,365	1,738,246	3,201,352	1,834,422	21
1,211,929	2,011,092	X	X	22
1,313,661	2,546,811	4,283,953	8,940,995	23
1,671,020	2,400,673	X	X	24
462,452	1,248,864	1,971,551	10,464,365	25
2,105,059	2,496,010	3,341,865	2,144,688	26
775,370	2,188,314	2,476,710	13,346,196	27
762,330	768,976	13,518,524	19,968,311	28
674,813	1,221,575	4,271,076	9,401,700	29
140,978	540,830	6,951,550	19,980,186	30
375,359	1,224,522	5,730,122	16,520,924	31
X	1,272,941	X	-	32

(金額単位：万円)

30人～49人	50人～99人	100人～299人	300人以上	産業分類
13,015,789	19,723,562	57,214,122	73,635,015	合計
1,174,858	1,703,065	3,733,981	1,511,473	09
X	428,863	X	-	10
282,396	953,079	375,873	-	11
X	432,698	X	-	12
37,570	283,567	388,821	X	13
318,813	X	2,969,450	X	14
850,448	94,735	562,025	-	15
978,077	2,378,492	14,978,277	6,716,288	16
-	-	-	-	17
838,988	1,358,981	2,856,364	2,251,733	18
104,564	657,700	1,398,534	6,347,572	19
X	X	X	-	20
1,442,577	1,203,417	2,229,933	2,088,289	21
237,073	752,252	X	X	22
540,079	521,351	2,292,261	2,290,643	23
1,094,744	1,581,786	X	X	24
511,071	894,573	632,095	5,602,691	25
1,732,246	1,457,065	1,710,290	1,107,306	26
616,945	604,112	2,435,540	7,241,108	27
663,236	888,262	5,370,982	7,442,741	28
471,108	942,099	1,302,455	4,891,605	29
62,532	656,869	3,292,830	6,880,731	30
482,414	908,325	2,694,135	14,813,793	31
X	407,889	X	-	32

2 産業細分類別事業所数、従業者数、製造品出荷額等、現金給与総額、原材料使用額等

産業細分類	事業所数	従業者数	製造品出荷額等
合 計	3,273	153,449	546,098,845
09 食料品製造業	384	15,552	31,030,549
0911 部分肉・冷凍肉製造業	15	612	1,470,750
0912 肉加工品製造業	8	345	944,511
0913 処理牛乳・乳飲料製造業	5	397	2,859,721
0914 乳製品製造業（処理牛乳、乳飲料を除く）	6	410	1,281,640
0919 その他の畜産食料品製造業	15	387	785,715
0922 海藻加工業	7	101	154,059
0923 水産練製品製造業	13	453	757,286
0924 塩干・塩蔵品製造業	5	142	274,158
0925 冷凍水産物製造業	7	327	1,474,774
0926 冷凍水産食品製造業	3	43	84,022
0929 その他の水産食料品製造業	14	353	827,580
0931 野菜缶詰・果実缶詰・農産保存食料品製造業（野菜漬物を除く）	14	260	580,275
0932 野菜漬物製造業（缶詰、瓶詰、つぼ詰を除く）	21	573	718,100
0941 味そ製造業	13	172	347,274
0942 しょう油・食用アミノ酸製造業	4	48	52,348
0943 ソース製造業	1	6	X
0949 その他の調味料製造業	6	197	351,614
0961 精米・精麦業	8	150	1,238,252
0962 小麦粉製造業	1	46	X
0969 その他の精穀・製粉業	5	39	97,557
0971 パン製造業	14	371	289,731
0972 生菓子製造業	34	1,332	1,565,774
0973 ビスケット類・干菓子製造業	3	64	25,905
0974 米菓製造業	3	437	849,046
0979 その他のパン・菓子製造業	7	152	823,666
0981 動植物油脂製造業（食用油脂加工業を除く）	1	19	X
0992 めん類製造業	34	1,525	1,495,776
0993 豆腐・油揚製造業	14	178	95,467
0994 あん類製造業	4	73	115,836
0995 冷凍調理食品製造業	12	644	1,502,432
0996 そう（惣）菜製造業	24	1,925	2,699,185
0997 すし・弁当・調理パン製造業	14	1,454	1,767,609
0998 レトルト食品製造業	6	490	814,240
0999 他に分類されない食料品製造業	43	1,827	4,368,708
10 飲料・たばこ・飼料製造業	81	1,337	12,727,353
1011 清涼飲料製造業	8	200	700,140

生産額、付加価値額（従業者4人以上の事業所）

（金額単位：万円）

現金給与総額	原材料使用額等	生産額 (従業者29人以下は 製造品出荷額+加工賃収入額)	付加価値額 (従業者29人以下は 粗付加価値額)	産業 細分類
67,643,272	331,272,935	530,661,286	185,500,340	
4,169,989	19,227,930	29,268,590	10,376,273	09
219,754	1,087,457	1,427,650	349,267	0911
105,091	644,607	942,183	252,775	0912
182,120	1,955,094	2,790,194	826,544	0913
125,286	941,811	1,236,733	217,047	0914
105,787	576,830	749,605	185,650	0919
29,800	84,763	139,332	64,472	0922
127,194	368,397	750,527	348,080	0923
35,208	175,962	267,279	91,065	0924
96,664	1,095,112	1,516,275	388,015	0925
6,836	62,080	71,574	20,323	0926
97,209	670,137	773,642	144,746	0929
71,023	381,501	414,224	170,222	0931
125,659	430,191	549,837	259,834	0932
49,339	206,723	249,501	125,969	0941
9,633	25,387	52,158	24,997	0942
X	X	X	X	0943
64,235	199,703	323,263	134,756	0949
43,138	730,780	598,827	460,921	0961
X	X	X	X	0962
14,034	62,878	92,343	32,136	0969
72,498	159,721	282,561	118,203	0971
327,836	575,323	1,530,691	885,190	0972
12,885	11,838	25,927	11,699	0973
128,492	363,256	847,854	441,711	0974
61,632	395,455	825,754	384,553	0979
X	X	X	X	0981
276,695	759,286	1,464,255	655,373	0992
32,365	39,366	85,156	52,062	0993
23,923	64,565	118,692	54,672	0994
176,887	1,075,732	1,486,665	350,226	0995
524,842	1,505,256	2,698,848	1,069,178	0996
314,667	950,389	1,766,298	732,004	0997
136,842	538,684	822,604	236,878	0998
544,669	2,824,856	4,147,142	1,251,776	0999
486,466	2,591,336	12,686,312	5,404,274	10
54,730	288,601	692,048	372,734	1011

2 産業細分類別事業所数、従業者数、製造品出荷額等、現金給与総額、原材料使用額等

産業細分類	事業所数	従業者数	製造品出荷額等
1021 果実酒製造業	1	11	X
1022 ビール類製造業	2	158	X
1023 清酒製造業	48	711	1,167,491
1024 蒸留酒・混成酒製造業	2	30	X
1031 製茶業	2	35	X
1041 製氷業	6	49	124,025
1061 配合飼料製造業	5	58	97,753
1062 単体飼料製造業	2	32	X
1063 有機質肥料製造業	5	53	48,964
11 繊維工業	214	4,886	4,799,820
1112 化学繊維製造業	1	90	X
1116 毛紡績業	1	37	X
1117 ねん糸製造業（かさ高加工糸を除く）	1	12	X
1121 綿・スフ織物業	1	11	X
1122 絹・人絹織物業	6	76	118,662
1129 その他の織物業	2	25	X
1133 横編ニット生地製造業	1	4	X
1145 織物手加工染色整理業	2	29	X
1146 綿状繊維・糸染色整理業	1	10	X
1147 ニット・レース染色整理業	1	7	X
1151 網製造業	1	6	X
1152 漁網製造業	1	20	X
1158 上塗りした織物・防水した織物製造業	1	179	X
1161 織物製成人男子・少年服製造業（不織布製及びレース製を含む）	8	368	251,865
1162 織物製成人女子・少女服製造業（不織布製及びレース製を含む）	57	1,087	472,009
1163 織物製乳幼児服製造業（不織布製及びレース製を含む）	1	22	X
1164 織物製シャツ製造業（不織布製及びレース製を含み、下着を除く）	23	757	302,464
1165 織物製事務用・作業用・衛生用・スポーツ用衣服・学校服製造業	15	414	356,403
1166 ニット製外衣製造業（アウターシャツ類、セーター類などを除く）	4	80	17,023
1167 ニット製アウターシャツ類製造業	26	359	405,323
1168 セーター類製造業	8	157	139,156
1169 その他の外衣・シャツ製造業	2	135	X
1171 織物製下着製造業	2	36	X
1172 ニット製下着製造業	6	173	71,197
1174 補整着製造業	2	76	X
1183 スカーフ・マフラー・ハンカチーフ製造業	3	24	10,535
1185 手袋製造業	1	4	X

生産額、付加価値額（従業者4人以上の事業所）

（金額単位：万円）

現金給与総額	原材料使用額等	生産額 (従業者29人以下は 製造品出荷額+加工賃収入額)	付加価値額 (従業者29人以下は 粗付加価値額)	産業 細分類
X	X	X	X	1021
X	X	X	X	1022
227,162	407,382	1,151,373	516,261	1023
X	X	X	X	1024
X	X	X	X	1031
15,748	49,671	122,792	68,989	1041
14,647	70,396	97,753	25,194	1061
X	X	X	X	1062
18,131	17,627	39,721	28,489	1063
1,166,514	2,254,410	4,672,994	2,299,589	11
X	X	X	X	1112
X	X	X	X	1116
X	X	X	X	1117
X	X	X	X	1121
24,699	77,128	103,335	38,599	1122
X	X	X	X	1129
X	X	X	X	1133
X	X	X	X	1145
X	X	X	X	1146
X	X	X	X	1147
X	X	X	X	1151
X	X	X	X	1152
X	X	X	X	1158
84,777	99,144	246,988	132,247	1161
220,347	169,317	468,642	273,003	1162
X	X	X	X	1163
160,246	70,995	299,985	207,181	1164
86,603	177,041	353,204	160,269	1165
14,404	6,075	17,023	9,836	1166
78,886	88,513	405,429	302,129	1167
47,074	72,202	141,733	61,904	1168
X	X	X	X	1169
X	X	X	X	1171
32,149	19,263	70,545	46,798	1172
X	X	X	X	1174
3,976	2,479	10,535	7,323	1183
X	X	X	X	1185

2 産業細分類別事業所数、従業者数、製造品出荷額等、現金給与総額、原材料使用額等

産業細分類	事業所数	従業者数	製造品出荷額等
1189 他に分類されない衣服・繊維製身の回り品製造業	4	75	104,160
1191 寝具製造業	5	70	108,305
1194 帆布製品製造業	11	169	287,980
1195 繊維製袋製造業	2	51	X
1196 刺しゅう業	4	24	6,069
1198 繊維製衛生材料製造業	1	56	X
1199 他に分類されない繊維製品製造業	9	243	200,030
12 木材・木製品製造業（家具を除く）	115	2,197	7,316,522
1211 一般製材業	52	668	2,088,641
1212 単板（ベニヤ）製造業	1	49	X
1213 木材チップ製造業	16	202	909,343
1221 造作材製造業（建具を除く）	2	221	X
1222 合板製造業	2	36	X
1223 集成材製造業	6	321	1,270,321
1224 建築用木製組立材料製造業	13	348	1,396,628
1225 パーティクルボード製造業	1	95	X
1228 床板製造業	1	22	X
1232 木箱製造業	5	43	84,301
1299 他に分類されない木製品製造業（竹、とうを含む）	16	192	328,371
13 家具・装備品製造業	63	2,559	5,432,247
1311 木製家具製造業（漆塗りを除く）	31	892	2,736,252
1312 金属製家具製造業	5	409	1,535,889
1321 宗教用具製造業	7	505	496,779
1331 建具製造業	14	690	421,419
1391 事務所用・店舗用装備品製造業	4	40	X
1393 鏡縁・額縁製造業	1	17	X
1399 他に分類されない家具・装備品製造業	1	6	X
14 パルプ・紙・紙加工品製造業	74	3,307	21,333,459
1421 洋紙・機械すき和紙製造業	1	159	X
1422 板紙製造業	2	369	X
1431 塗工紙製造業（印刷用紙を除く）	3	264	850,688
1432 段ボール製造業	4	174	132,989
1433 壁紙・ふすま紙製造業	1	6	X
1441 事務用・学用紙製品製造業	2	26	X
1449 その他の紙製品製造業	2	28	X
1451 重包装紙袋製造業	4	131	202,598
1452 角底紙袋製造業	2	49	X

生産額、付加価値額（従業者4人以上の事業所）

（金額単位：万円）

現金給与総額	原材料使用額等	生産額 (従業者29人以下は 製造品出荷額+加工賃収入額)	付加価値額 (従業者29人以下は 粗付加価値額)	産業 細分類
14,266	66,196	101,378	34,772	1189
19,165	76,368	87,584	29,033	1191
54,382	162,838	284,219	116,118	1194
X	X	X	X	1195
3,583	897	6,069	4,702	1196
X	X	X	X	1198
63,816	109,877	200,245	79,553	1199
814,016	4,934,715	6,839,545	2,107,579	12
245,829	1,288,125	2,014,755	732,094	1211
X	X	X	X	1212
74,670	487,262	673,278	365,475	1213
X	X	X	X	1221
X	X	X	X	1222
133,002	995,828	1,320,054	314,743	1223
131,330	979,028	1,284,437	351,952	1224
X	X	X	X	1225
X	X	X	X	1228
14,729	50,766	75,015	30,531	1232
57,462	181,373	326,175	134,048	1299
999,836	3,677,113	5,127,737	1,483,066	13
380,077	2,063,487	2,554,864	572,456	1311
170,671	1,202,275	1,558,094	241,401	1312
183,576	216,478	364,285	243,719	1321
245,380	56,116	421,153	331,717	1331
X	X	X	X	1391
X	X	X	X	1393
X	X	X	X	1399
1,507,823	15,720,570	20,333,735	4,422,414	14
X	X	X	X	1421
X	X	X	X	1422
122,190	624,733	852,401	193,638	1431
65,722	33,907	82,872	89,701	1432
X	X	X	X	1433
X	X	X	X	1441
X	X	X	X	1449
48,108	105,845	188,813	86,728	1451
X	X	X	X	1452

2 産業細分類別事業所数、従業者数、製造品出荷額等、現金給与総額、原材料使用額等

産業細分類	事業所数	従業者数	製造品出荷額等
1453 段ボール箱製造業	29	1,139	4,494,734
1454 紙器製造業	9	148	242,123
1499 その他のパルプ・紙・紙加工品製造業	15	814	5,807,085
15 印刷・関連産業	120	2,696	4,934,011
1511 オフセット印刷業（紙に対するもの）	88	2,225	4,135,555
1512 オフセット印刷以外の印刷業（紙に対するもの）	4	59	116,460
1513 紙以外の印刷業	19	335	615,966
1521 製版業	3	21	24,509
1531 製本業	2	16	X
1532 印刷物加工業	3	26	11,795
1591 印刷関連サービス業	1	14	X
16 化学工業	95	9,047	66,804,408
1612 複合肥料製造業	7	216	1,068,058
1622 無機顔料製造業	3	394	2,404,655
1623 圧縮ガス・液化ガス製造業	4	46	259,679
1624 塩製造業	1	8	X
1629 その他の無機化学工業製品製造業	8	474	2,971,685
1632 脂肪族系中間物製造業（脂肪族系溶剤を含む）	1	125	X
1634 環式中間物・合成染料・有機顔料製造業	5	155	496,858
1635 プラスチック製造業	2	1,084	X
1639 その他の有機化学工業製品製造業	17	1,175	3,861,755
1642 石けん・合成洗剤製造業	2	138	X
1644 塗料製造業	3	132	822,056
1651 医薬品原薬製造業	4	717	4,205,834
1652 医薬品製剤製造業	10	1,980	27,245,608
1654 生薬・漢方製剤製造業	1	7	X
1655 動物用医薬品製造業	2	877	X
1661 仕上用・皮膚用化粧品製造業（香水、オーデコロンを含む）	4	180	591,347
1669 その他の化粧品・歯磨・化粧用調整品製造業	2	48	X
1692 農業製造業	5	267	889,657
1693 香料製造業	1	63	X
1694 ゼラチン・接着剤製造業	1	41	X
1695 写真感光材料製造業	1	211	X
1696 天然樹脂製品・木材化学製品製造業	1	9	X
1699 他に分類されない化学工業製品製造業	10	700	3,674,684
17 石油製品・石炭製品製造業	28	267	1,516,655
1741 舗装材料製造業	23	212	1,413,867

生産額、付加価値額（従業者4人以上の事業所）

（金額単位：万円）

現金給与総額	原材料使用額等	生産額 (従業者29人以下は 製造品出荷額+加工賃収入額)	付加価値額 (従業者29人以下は 粗付加価値額)	産業 細分類
485,194	3,229,537	3,683,019	1,055,334	1453
46,838	131,251	218,862	90,923	1454
330,719	4,582,496	5,771,659	814,990	1499
1,025,104	2,374,538	4,473,002	2,171,245	15
867,172	1,944,851	3,892,936	1,840,921	1511
19,978	38,703	116,460	70,687	1512
115,213	369,993	405,183	218,564	1513
6,015	9,822	24,509	13,352	1521
X	X	X	X	1531
5,868	3,002	11,795	7,994	1532
X	X	X	X	1591
4,985,772	38,965,435	62,427,647	25,816,198	16
94,789	671,914	1,098,934	417,271	1612
163,317	1,899,528	2,420,870	347,955	1622
22,596	129,044	255,028	118,758	1623
X	X	X	X	1624
272,756	1,507,654	3,000,433	1,222,979	1629
X	X	X	X	1632
68,159	341,889	509,107	154,467	1634
X	X	X	X	1635
642,313	2,719,071	4,097,226	1,164,933	1639
X	X	X	X	1642
72,091	554,823	824,072	216,108	1644
513,469	2,246,743	4,030,425	1,522,664	1651
989,063	16,861,929	25,915,510	9,782,610	1652
X	X	X	X	1654
X	X	X	X	1655
52,050	270,294	601,007	296,501	1661
X	X	X	X	1669
123,732	449,691	841,725	377,185	1692
X	X	X	X	1693
X	X	X	X	1694
X	X	X	X	1695
X	X	X	X	1696
307,576	2,541,008	3,781,664	1,037,366	1699
124,730	1,106,332	1,453,053	373,021	17
108,028	1,046,784	1,374,818	333,712	1741

2 産業細分類別事業所数、従業者数、製造品出荷額等、現金給与総額、原材料使用額等

産業細分類	事業所数	従業者数	製造品出荷額等
1799 その他の石油製品・石炭製品製造業	5	55	102,788
18 プラスチック製品製造業（別掲を除く）	194	9,100	28,089,386
1811 プラスチック板・棒製造業	2	70	X
1812 プラスチック管製造業	1	178	X
1814 プラスチック異形押出製品製造業	5	188	458,006
1815 プラスチック板・棒・管・継手・異形押出製品加工業	2	9	X
1821 プラスチックフィルム製造業	11	488	2,220,090
1822 プラスチックシート製造業	1	11	X
1825 プラスチックフィルム・シート・床材・合成皮革加工業	5	1,218	7,122,269
1831 電気機械器具用プラスチック製品製造業（加工業を除く）	27	757	974,952
1832 輸送機械器具用プラスチック製品製造業（加工業を除く）	23	1,446	2,467,874
1833 その他の工業用プラスチック製品製造業（加工業を除く）	13	841	1,301,577
1834 工業用プラスチック製品加工業	14	574	650,568
1841 軟質プラスチック発泡製品製造業（半硬質性を含む）	6	384	1,347,978
1842 硬質プラスチック発泡製品製造業	5	130	478,221
1844 強化プラスチック製容器・浴槽等製造業	13	246	1,001,332
1845 発泡・強化プラスチック製品加工業	1	5	X
1851 プラスチック成形材料製造業	13	405	1,145,610
1852 廃プラスチック製品製造業	1	13	X
1891 プラスチック製日用雑貨・食卓用品製造業	9	526	2,564,628
1892 プラスチック製容器製造業	17	912	2,399,572
1897 他に分類されないプラスチック製品製造業	12	524	1,659,782
1898 他に分類されないプラスチック製品加工業	13	175	192,268
19 ゴム製品製造業	53	5,913	20,498,456
1911 自動車タイヤ・チューブ製造業	1	1,705	X
1919 その他のタイヤ・チューブ製造業	1	9	X
1921 ゴム製履物・同附属品製造業	1	101	X
1922 プラスチック製履物・同附属品製造業	1	20	X
1931 ゴムベルト製造業	1	12	X
1932 ゴムホース製造業	3	386	538,720
1933 工業用ゴム製品製造業	35	3,191	5,758,072
1991 ゴム引布・同製品製造業	1	73	X
1992 医療・衛生用ゴム製品製造業	5	331	534,868
1993 ゴム練生地製造業	1	52	X
1994 更生タイヤ製造業	1	11	X
1999 他に分類されないゴム製品製造業	2	22	X

生産額、付加価値額（従業者4人以上の事業所）

（金額単位：万円）

現金給与総額	原材料使用額等	生産額 (従業者29人以下は 製造品出荷額+加工賃収入額)	付加価値額 (従業者29人以下は 粗付加価値額)	産業 細分類
16,702	59,548	78,235	39,309	1799
3,842,084	18,598,615	27,089,107	8,232,081	18
X	X	X	X	1811
X	X	X	X	1812
71,633	266,023	459,552	170,816	1814
X	X	X	X	1815
209,825	1,618,241	2,200,866	503,938	1821
X	X	X	X	1822
694,256	5,028,500	7,357,935	2,054,340	1825
289,514	452,890	969,840	444,017	1831
581,458	1,331,001	2,425,547	874,889	1832
292,136	718,306	1,286,094	521,622	1833
186,446	204,818	501,871	388,317	1834
146,455	965,248	604,689	323,299	1841
57,926	332,008	269,341	131,500	1842
117,040	686,262	986,343	288,777	1844
X	X	X	X	1845
252,240	614,996	1,105,331	486,761	1851
X	X	X	X	1852
241,468	1,812,925	2,576,753	566,774	1891
322,838	1,574,107	2,380,273	684,196	1892
197,822	1,028,525	1,633,576	448,335	1897
39,393	102,494	130,217	81,731	1898
2,722,088	10,833,125	20,600,661	8,668,582	19
X	X	X	X	1911
X	X	X	X	1919
X	X	X	X	1921
X	X	X	X	1922
X	X	X	X	1931
124,824	261,804	517,480	262,778	1932
1,322,547	3,316,538	5,882,931	2,175,615	1933
X	X	X	X	1991
157,157	283,147	537,070	226,681	1992
X	X	X	X	1993
X	X	X	X	1994
X	X	X	X	1999

2 産業細分類別事業所数、従業者数、製造品出荷額等、現金給与総額、原材料使用額等

産業細分類	事業所数	従業者数	製造品出荷額等
20 なめし革・同製品・毛皮製造業	17	606	1,120,471
2031 革製履物用材料・同附属品製造業	3	51	42,571
2041 革製履物製造業	4	358	706,249
2061 かばん製造業	3	126	335,638
2071 袋物製造業（ハンドバッグを除く）	2	12	X
2072 ハンドバッグ製造業	4	53	30,236
2099 その他のなめし革製品製造業	1	6	X
21 窯業・土石製品製造業	254	7,410	24,017,693
2112 板ガラス加工業	2	76	X
2113 ガラス製加工素材製造業	1	31	X
2114 ガラス容器製造業	2	165	X
2115 理化学用・医療用ガラス器具製造業	3	153	152,246
2117 ガラス繊維・同製品製造業	10	1,115	4,555,204
2119 その他のガラス・同製品製造業	27	1,476	5,378,995
2121 セメント製造業	2	25	X
2122 生コンクリート製造業	53	823	2,071,469
2123 コンクリート製品製造業	40	978	2,935,561
2129 その他のセメント製品製造業	11	365	1,819,317
2144 電気用陶磁器製造業	4	250	647,910
2145 理化学用・工業用陶磁器製造業	1	61	X
2151 耐火れんが製造業	2	164	X
2159 その他の耐火物製造業	1	12	X
2169 その他の炭素・黒鉛製品製造業	3	74	400,725
2172 研削と石製造業	1	6	X
2173 研磨布紙製造業	1	131	X
2181 砕石製造業	25	376	1,033,854
2182 再生骨材製造業	2	39	X
2183 人工骨材製造業	2	68	X
2184 石工品製造業	18	152	220,494
2185 けいそう土・同製品製造業	1	9	X
2186 鉱物・土石粉砕等処理業	15	339	1,270,234
2191 ロックウール・同製品製造業	1	57	X
2192 石こう（膏）製品製造業	3	86	480,162
2193 石灰製造業	1	9	X
2194 鋳型製造業（中子を含む）	12	239	520,750
2199 他に分類されない窯業・土石製品製造業	10	131	368,456

生産額、付加価値額（従業者4人以上の事業所）

（金額単位：万円）

現金給与総額	原材料使用額等	生産額 (従業者29人以下は 製造品出荷額+加工賃収入額)	付加価値額 (従業者29人以下は 粗付加価値額)	産業 細分類
189,261	671,063	1,160,925	412,105	20
10,322	4,599	42,571	34,436	2031
121,396	496,107	716,055	164,252	2041
41,854	151,724	366,446	197,618	2061
X	X	X	X	2071
12,424	18,160	30,076	10,978	2072
X	X	X	X	2099
3,438,840	12,231,593	23,376,437	10,567,568	21
X	X	X	X	2112
X	X	X	X	2113
X	X	X	X	2114
48,459	62,288	152,215	80,146	2115
617,714	2,339,148	4,780,978	2,035,492	2117
712,557	2,624,867	5,911,773	2,454,795	2119
X	X	X	X	2121
326,098	1,179,465	1,993,975	807,468	2122
401,817	1,612,206	2,509,283	1,185,958	2123
207,161	811,409	1,833,893	892,248	2129
113,941	379,431	595,688	222,639	2144
X	X	X	X	2145
X	X	X	X	2151
X	X	X	X	2159
37,675	111,502	399,469	274,379	2169
X	X	X	X	2172
X	X	X	X	2173
168,787	338,569	970,913	610,137	2181
X	X	X	X	2182
X	X	X	X	2183
50,836	111,138	89,965	97,325	2184
X	X	X	X	2185
152,560	618,776	1,170,806	572,738	2186
X	X	X	X	2191
46,844	414,593	482,908	61,574	2192
X	X	X	X	2193
85,765	336,791	252,791	162,201	2194
47,620	139,709	284,323	212,092	2199

2 産業細分類別事業所数、従業者数、製造品出荷額等、現金給与総額、原材料使用額等

産業細分類	事業所数	従業者数	製造品出荷額等
22 鉄鋼業	60	2,599	12,757,853
2221 製鋼・製鋼圧延業	1	118	X
2233 冷間ロール成型形鋼製造業	1	82	X
2234 鋼管製造業	1	16	X
2237 引抜鋼管製造業	3	195	1,126,363
2238 伸線業	1	66	X
2251 鉄鉄鋳物製造業（鉄鉄管、可鍛鋳鉄を除く）	11	382	942,992
2252 可鍛鋳鉄製造業	2	171	X
2253 鋳鋼製造業	4	824	1,688,518
2254 鍛工品製造業	2	143	X
2291 鉄鋼シャースリット業	13	243	2,951,647
2292 鉄スクラップ加工処理業	9	255	2,663,267
2299 他に分類されない鉄鋼業	12	104	214,577
23 非鉄金属製造業	63	4,364	26,039,536
2311 銅第1次製錬・精製業	1	507	X
2319 その他の非鉄金属第1次製錬・精製業	3	274	1,904,458
2322 アルミニウム第2次製錬・精製業（アルミニウム合金製造業を含む）	5	443	3,883,888
2329 その他の非鉄金属第2次製錬・精製業（非鉄金属合金製造業を含む）	8	354	2,250,135
2331 伸銅品製造業	2	622	X
2332 アルミニウム・同合金圧延業（抽伸、押しを含む）	2	139	X
2339 その他の非鉄金属・同合金圧延業（抽伸、押しを含む）	5	128	510,470
2341 電線・ケーブル製造業（光ファイバケーブルを除く）	6	324	1,153,970
2351 銅・同合金鋳物製造業（ダイカストを除く）	2	42	X
2352 非鉄金属鋳物製造業（銅・同合金鋳物及びダイカストを除く）	10	755	1,140,899
2353 アルミニウム・同合金ダイカスト製造業	7	227	480,976
2354 非鉄金属ダイカスト製造業（アルミニウム・同合金ダイカストを除く）	1	48	X
2355 非鉄金属鍛造品製造業	2	20	X
2399 他に分類されない非鉄金属製造業	9	481	2,590,157
24 金属製品製造業	337	10,418	29,717,871
2411 ブリキ缶・その他のめっき板等製品製造業	1	37	X
2422 機械刃物製造業	5	79	96,737
2426 農業用器具製造業（農業用機械を除く）	2	9	X
2429 その他の金物類製造業	9	405	1,245,537
2431 配管工事用附属品製造業（バルブ、コックを除く）	6	142	127,839
2432 ガス機器・石油機器製造業	4	129	155,451
2441 鉄骨製造業	46	682	1,879,619
2442 建設用金属製品製造業（鉄骨を除く）	30	1,030	2,521,949
2443 金属製サッシ・ドア製造業	15	317	319,031

生産額、付加価値額（従業者4人以上の事業所）

（金額単位：万円）

現金給与総額	原材料使用額等	生産額 (従業者29人以下は 製造品出荷額+加工賃収入額)	付加価値額 (従業者29人以下は 粗付加価値額)	産業 細分類
1,202,462	9,222,713	12,067,469	3,014,593	22
X	X	X	X	2221
X	X	X	X	2233
X	X	X	X	2234
108,946	879,996	1,140,008	223,543	2237
X	X	X	X	2238
143,762	536,482	906,557	357,029	2251
X	X	X	X	2252
397,792	933,878	1,501,599	594,988	2253
X	X	X	X	2254
105,358	2,479,531	2,691,095	442,012	2291
114,870	2,107,879	2,523,876	489,410	2292
36,007	102,931	213,706	101,547	2299
2,353,520	18,507,832	25,059,607	6,628,347	23
X	X	X	X	2311
161,519	1,486,009	1,605,380	376,715	2319
374,306	2,899,414	3,819,252	868,008	2322
183,569	1,547,208	2,203,926	655,908	2329
X	X	X	X	2331
X	X	X	X	2332
46,392	378,097	407,013	119,031	2339
153,365	557,732	1,093,142	527,044	2341
X	X	X	X	2351
309,826	722,121	1,218,563	404,598	2352
78,615	276,235	487,534	174,869	2353
X	X	X	X	2354
X	X	X	X	2355
244,998	1,343,934	2,469,687	1,091,507	2399
5,005,626	17,959,530	28,732,915	10,335,576	24
X	X	X	X	2411
37,469	20,996	96,295	65,702	2422
X	X	X	X	2426
197,352	746,421	1,218,443	422,575	2429
38,594	43,988	127,656	76,227	2431
34,207	111,533	160,682	40,908	2432
287,366	1,235,592	1,906,092	627,009	2441
485,141	1,231,134	2,654,539	1,277,975	2442
108,644	131,211	313,006	168,166	2443

2 産業細分類別事業所数、従業者数、製造品出荷額等、現金給与総額、原材料使用額等

産業細分類	事業所数	従業者数	製造品出荷額等
2444 鉄骨系プレハブ住宅製造業	1	6	X
2445 建築用金属製品製造業（サッシ、ドア、建築用金物を除く）	15	247	967,940
2446 製缶板金業	58	905	1,306,682
2451 アルミニウム・合金プレス製品製造業	3	56	86,922
2452 金属プレス製品製造業（アルミニウム・合金を除く）	49	1,225	2,159,708
2453 粉末や金製品製造業	5	1,208	4,639,766
2461 金属製品塗装業	16	301	270,134
2462 溶融めっき業（表面処理鋼材製造業を除く）	1	9	X
2464 電気めっき業（表面処理鋼材製造業を除く）	12	762	1,687,823
2465 金属熱処理業	3	61	134,356
2469 その他の金属表面処理業	10	313	1,795,957
2479 その他の金属線製品製造業	7	120	360,544
2481 ボルト・ナット・リベット・小ねじ・木ねじ等製造業	14	666	1,638,644
2492 金属製スプリング製造業	5	208	264,167
2499 他に分類されない金属製品製造業	20	1,501	7,854,213
25 はん用機械器具製造業	99	5,097	23,302,140
2512 蒸気機関・タービン・水カタービン製造業（船用を除く）	2	100	X
2521 ポンプ・同装置製造業	2	159	X
2522 空気圧縮機・ガス圧縮機・送風機製造業	7	396	1,342,301
2523 油圧・空圧機器製造業	13	1,330	13,811,715
2531 動力伝導装置製造業（玉軸受、ころ軸受を除く）	4	211	345,805
2532 エレベータ・エスカレータ製造業	1	17	X
2533 物流運搬設備製造業	10	321	536,079
2535 冷凍機・温湿調整装置製造業	1	11	X
2592 弁・同附属品製造業	8	244	530,422
2593 パイプ加工・パイプ附属品加工業	3	71	123,530
2594 玉軸受・ころ軸受製造業	10	1,196	3,803,136
2596 他に分類されないはん用機械・装置製造業	15	354	789,156
2599 各種機械・同部分品製造修理業（注文製造・修理）	23	687	1,024,940
26 生産用機械器具製造業	296	8,973	20,784,800
2611 農業用機械製造業（農業用器具を除く）	3	49	54,896
2621 建設機械・鉱山機械製造業	18	1,400	3,316,113
2633 染色整理仕上機械製造業	1	13	X
2634 繊維機械部分品・取付具・附属品製造業	1	68	X
2635 縫製機械製造業	1	162	X
2641 食品機械・同装置製造業	11	190	444,599
2642 木材加工機械製造業	1	15	X

生産額、付加価値額（従業者4人以上の事業所）

（金額単位：万円）

現金給与総額	原材料使用額等	生産額 (従業者29人以下は 製造品出荷額+加工賃収入額)	付加価値額 (従業者29人以下は 粗付加価値額)	産業 細分類
X	X	X	X	2444
104,657	552,518	949,391	374,813	2445
354,127	622,577	1,254,535	611,012	2446
24,748	36,984	86,922	45,397	2451
454,566	1,253,729	2,070,795	757,263	2452
770,089	1,791,983	4,007,810	2,752,269	2453
102,683	74,531	269,874	172,796	2461
X	X	X	X	2462
370,670	836,512	1,688,899	674,838	2464
28,569	56,628	134,356	70,663	2465
135,780	1,492,357	1,806,534	262,604	2469
43,129	220,886	258,069	124,547	2479
295,759	845,176	1,441,986	693,744	2481
89,719	142,485	261,473	95,182	2492
1,019,879	6,361,153	7,827,786	974,535	2499
2,518,180	14,841,800	22,000,028	8,234,054	25
X	X	X	X	2512
X	X	X	X	2521
138,389	1,210,487	1,330,092	171,730	2522
660,565	7,955,747	13,079,098	5,962,387	2523
87,601	139,574	348,331	180,672	2531
X	X	X	X	2532
179,910	312,242	519,276	187,144	2533
X	X	X	X	2535
91,461	272,489	507,019	234,116	2592
35,012	63,374	123,386	54,015	2593
694,814	3,281,960	3,792,332	362,872	2594
159,658	444,328	595,847	270,787	2596
319,275	507,554	765,698	461,386	2599
4,070,735	11,573,261	20,287,709	8,074,879	26
18,587	21,335	26,040	30,510	2611
609,481	2,061,778	3,323,114	1,064,490	2621
X	X	X	X	2633
X	X	X	X	2634
X	X	X	X	2635
75,786	293,676	348,120	142,956	2641
X	X	X	X	2642

2 産業細分類別事業所数、従業者数、製造品出荷額等、現金給与総額、原材料使用額等

産業細分類	事業所数	従業者数	製造品出荷額等
2643 バルブ装置・製紙機械製造業	1	5	X
2644 印刷・製本・紙工機械製造業	5	118	254,641
2645 包装・荷造機械製造業	4	189	320,450
2652 化学機械・同装置製造業	8	286	1,369,963
2653 プラスチック加工機械・同附属装置製造業	4	174	551,493
2661 金属工作機械製造業	4	98	112,230
2662 金属加工機械製造業（金属工作機械を除く）	4	272	1,871,567
2663 金属工作機械用・金属加工機械用部分品・附属品製造業	62	950	1,342,574
2664 機械工具製造業（粉末や金業を除く）	19	809	1,095,018
2671 半導体製造装置製造業	19	635	2,107,871
2672 フラットパネルディスプレイ製造装置製造業	3	89	195,695
2691 金属用金型・同部分品・附属品製造業	36	876	1,301,662
2692 非金属用金型・同部分品・附属品製造業	24	581	858,014
2694 ロボット製造業	6	323	772,521
2699 他に分類されない生産用機械・同部分品製造業	61	1,671	4,336,488
27 業務用機械器具製造業	120	11,762	32,121,121
2711 複写機製造業	5	128	218,193
2719 その他の事務用機械器具製造業	5	57	34,808
2721 サービス用機械器具製造業	3	151	496,465
2722 娯楽用機械製造業	6	347	565,270
2723 自動販売機製造業	1	70	X
2729 その他のサービス用・娯楽用機械器具製造業	1	6	X
2731 体積計製造業	6	599	1,399,207
2733 圧力計・流量計・液面計等製造業	3	103	510,055
2734 精密測定器製造業	4	164	486,548
2735 分析機器製造業	4	291	1,505,308
2736 試験機製造業	1	4	X
2737 測量機械器具製造業	1	304	X
2738 理化学機械器具製造業	2	74	X
2739 その他の計量器・測定器・分析機器・試験機・測量機械器具	16	881	3,214,378
2741 医療用機械器具製造業	19	4,215	12,726,972
2742 歯科用機械器具製造業	2	12	X
2743 医療用品製造業（動物用医療機械器具を含む）	6	72	72,062
2744 歯科材料製造業	2	37	X
2751 顕微鏡・望遠鏡等製造業	1	163	X
2752 写真機・映画用機械・同附属品製造業	14	783	1,566,425
2753 光学機械用レンズ・プリズム製造業	16	2,921	6,858,263
2761 武器製造業	2	380	X

生産額、付加価値額（従業者4人以上の事業所）

（金額単位：万円）

現金給与総額	原材料使用額等	生産額 (従業者29人以下は 製造品出荷額+加工賃収入額)	付加価値額 (従業者29人以下は 粗付加価値額)	産業 細分類
X	X	X	X	2643
50,270	87,702	257,724	151,072	2644
62,922	199,704	307,988	109,377	2645
157,923	791,543	1,197,972	421,292	2652
81,191	240,603	514,413	277,122	2653
35,066	55,555	115,970	53,212	2661
158,205	1,280,544	1,842,895	566,139	2662
385,237	525,458	1,323,568	721,497	2663
355,144	372,959	1,064,161	582,378	2664
277,343	1,202,966	2,093,036	835,836	2671
41,956	107,813	195,240	77,047	2672
496,636	595,590	1,274,688	633,734	2691
249,437	399,724	849,621	382,062	2692
137,369	345,472	765,744	372,919	2694
792,823	2,705,279	4,311,837	1,492,009	2699
5,274,572	19,358,922	32,292,835	11,456,478	27
32,120	152,638	151,687	56,895	2711
14,386	8,668	34,461	23,765	2719
96,085	300,027	517,997	182,926	2721
154,968	393,502	527,914	182,207	2722
X	X	X	X	2723
X	X	X	X	2729
237,936	932,766	1,420,805	446,870	2731
60,509	296,900	508,747	194,219	2733
80,163	286,536	485,099	172,897	2734
154,190	446,668	1,557,969	978,583	2735
X	X	X	X	2736
X	X	X	X	2737
X	X	X	X	2738
405,147	2,163,218	3,229,323	889,186	2739
2,058,078	9,100,022	12,752,391	3,285,880	2741
X	X	X	X	2742
30,756	26,987	65,462	41,021	2743
X	X	X	X	2744
X	X	X	X	2751
225,704	653,703	1,599,845	793,809	2752
1,268,824	2,444,513	6,919,473	3,957,520	2753
X	X	X	X	2761

2 産業細分類別事業所数、従業者数、製造品出荷額等、現金給与総額、原材料使用額等

産業細分類	事業所数	従業者数	製造品出荷額等
28 電子部品・デバイス・電子回路製造業	155	13,650	54,670,476
2812 光電変換素子製造業	2	148	X
2813 半導体素子製造業（光電変換素子を除く）	3	831	2,222,945
2814 集積回路製造業	7	2,016	6,342,790
2815 液晶パネル・フラットパネル製造業	3	428	1,356,901
2821 抵抗器・コンデンサ・変成器・複合部品製造業	16	1,572	5,252,465
2823 コネクタ・スイッチ・リレー製造業	18	979	3,231,709
2841 電子回路基板製造業	14	1,700	6,320,726
2842 電子回路実装基板製造業	33	1,457	1,644,192
2851 電源ユニット・高周波ユニット・コントロールユニット製造業	5	172	219,362
2859 その他のユニット部品製造業	2	174	X
2899 その他の電子部品・デバイス・電子回路製造業	52	4,173	25,828,849
29 電気機械器具製造業	163	9,307	25,416,099
2911 発電機・電動機・その他の回転電気機械製造業	16	1,052	2,316,780
2912 変圧器類製造業（電子機器用を除く）	5	58	73,756
2913 電力開閉装置製造業	3	67	99,595
2914 配電盤・電力制御装置製造業	36	1,721	4,407,862
2915 配線器具・配線附属品製造業	12	383	867,760
2922 内燃機関電装品製造業	16	567	578,469
2929 その他の産業用電気機械器具製造業（車両用、船舶用を含む）	11	245	443,898
2931 ちゅう房機器製造業	6	354	581,832
2932 空調・住宅関連機器製造業	4	366	1,143,458
2939 その他の民生用電気機械器具製造業	3	46	156,767
2941 電球製造業	5	117	86,276
2942 電気照明器具製造業	4	284	871,752
2951 蓄電池製造業	6	2,734	10,788,854
2952 一次電池（乾電池、湿電池）製造業	1	91	X
2961 X線装置製造業	1	25	X
2962 医療用電子応用装置製造業	2	78	X
2969 その他の電子応用装置製造業	5	68	73,296
2971 電気計測器製造業（別掲を除く）	11	611	1,889,658
2972 工業計器製造業	4	68	172,466
2973 医療用計測器製造業	1	8	X
2999 その他の電気機械器具製造業	11	364	572,866
30 情報通信機械器具製造業	70	8,926	40,087,369
3011 有線通信機械器具製造業	2	203	X
3012 携帯電話機・PHS電話機製造業	1	44	X

生産額、付加価値額（従業者4人以上の事業所）

（金額単位：万円）

現金給与総額	原材料使用額等	生産額 (従業者29人以下は 製造品出荷額+加工賃収入額)	付加価値額 (従業者29人以下は 粗付加価値額)	産業 細分類
6,417,065	35,387,751	54,445,433	14,887,232	28
X	X	X	X	2812
407,280	1,309,192	2,365,509	909,802	2813
1,244,178	3,537,525	6,305,412	2,300,019	2814
153,343	858,676	1,426,029	478,407	2815
696,172	3,458,572	5,334,961	1,624,161	2821
287,974	2,190,090	3,256,227	712,677	2823
912,956	3,746,041	6,255,783	2,106,513	2841
439,178	903,400	1,577,628	603,840	2842
49,915	80,059	219,656	122,444	2851
X	X	X	X	2859
2,009,051	17,115,947	25,588,231	6,131,428	2899
4,554,528	16,458,948	25,064,835	8,505,628	29
411,903	1,681,544	2,157,251	559,042	2911
15,428	37,177	73,756	33,253	2912
22,922	39,553	99,281	54,584	2913
835,964	1,806,814	3,630,047	2,298,049	2914
126,858	440,043	836,707	365,760	2915
147,966	289,350	578,522	260,102	2922
73,606	309,427	435,317	123,527	2929
88,148	491,568	600,765	91,047	2931
197,072	721,367	1,147,263	349,939	2932
18,300	100,129	157,384	40,130	2939
24,899	16,665	87,831	65,046	2941
144,046	641,821	836,807	174,348	2942
1,876,072	7,820,777	11,392,361	3,161,840	2951
X	X	X	X	2952
X	X	X	X	2961
X	X	X	X	2962
26,629	28,479	71,547	40,742	2969
321,835	1,446,951	1,962,060	484,655	2971
28,308	78,098	161,707	87,415	2972
X	X	X	X	2973
120,819	368,539	544,770	189,711	2999
4,272,923	27,774,147	39,817,988	11,082,569	30
X	X	X	X	3011
X	X	X	X	3012

2 産業細分類別事業所数、従業者数、製造品出荷額等、現金給与総額、原材料使用額等

産業細分類	事業所数	従業者数	製造品出荷額等
3013 無線通信機械器具製造業	15	3,698	21,056,625
3015 交通信号保安装置製造業	5	312	1,180,229
3019 その他の通信機械器具・同関連機械器具製造業	10	559	680,588
3021 ビデオ機器製造業	1	514	X
3022 デジタルカメラ製造業	10	286	147,424
3023 電気音響機械器具製造業	11	195	230,423
3031 電子計算機製造業（パーソナルコンピュータを除く）	3	385	7,337,834
3032 パーソナルコンピュータ製造業	2	69	X
3034 印刷装置製造業	4	2,507	7,475,429
3035 表示装置製造業	1	39	X
3039 その他の附属装置製造業	5	115	137,481
31 輸送用機械器具製造業	118	11,423	46,960,594
3111 自動車製造業（二輪自動車を含む）	1	105	X
3112 自動車車体・附随車製造業	1	75	X
3113 自動車部分品・附属品製造業	81	8,916	26,030,796
3121 鉄道車両製造業	1	76	X
3122 鉄道車両用部分品製造業	5	74	41,090
3131 船舶製造・修理業	1	38	X
3133 舟艇製造・修理業	3	35	32,171
3134 船用機関製造業	4	43	51,057
3142 航空機用原動機製造業	7	1,549	19,626,219
3149 その他の航空機部分品・補助装置製造業	3	265	408,576
3151 フォークリフトトラック・同部分品・附属品製造業	1	19	X
3159 その他の産業用運搬車両・同部分品・附属品製造業	5	123	200,119
3191 自転車・同部分品製造業	2	48	X
3199 他に分類されない輸送用機械器具製造業	3	57	23,741
32 その他の製造業	100	2,053	4,619,956
3211 貴金属・宝石製装身具（ジュエリー）製品製造業	2	61	X
3212 貴金属・宝石製装身具（ジュエリー）附属品・同材料加工業	1	9	X
3221 装身具・装飾品製造業（貴金属・宝石製を除く）	3	44	87,786
3231 時計・同部分品製造業	6	394	586,121
3249 その他の楽器・楽器部品・同材料製造業	1	4	X
3251 娯楽用具・がん具製造業（人形を除く）	2	22	X
3252 人形製造業	1	25	X
3253 運動用具製造業	4	134	194,341
3261 万年筆・ペン類・鉛筆製造業	4	128	294,960
3269 その他の事務用品製造業	1	23	X

生産額、付加価値額（従業者4人以上の事業所）

（金額単位：万円）

現金給与総額	原材料使用額等	生産額 (従業者29人以下は 製造品出荷額+加工賃収入額)	付加価値額 (従業者29人以下は 粗付加価値額)	産業 細分類
1,812,031	14,676,887	21,099,930	5,634,607	3013
159,492	848,610	1,197,356	309,098	3015
175,372	303,604	631,667	347,499	3019
X	X	X	X	3021
65,285	39,108	147,549	97,607	3022
50,802	141,425	221,217	77,608	3023
327,889	5,066,793	7,231,321	2,035,658	3031
X	X	X	X	3032
1,207,113	4,125,223	7,504,030	3,106,500	3034
X	X	X	X	3035
38,281	47,372	135,048	76,964	3039
5,813,921	24,160,545	47,078,571	19,383,575	31
X	X	X	X	3111
X	X	X	X	3112
4,585,807	15,735,258	25,955,584	8,332,847	3113
X	X	X	X	3121
25,828	13,234	40,882	25,322	3122
X	X	X	X	3131
10,165	13,242	31,712	17,208	3133
14,422	37,143	51,235	11,711	3134
895,262	7,743,313	19,829,671	10,464,731	3142
82,585	200,020	442,275	217,205	3149
X	X	X	X	3151
39,844	127,979	201,880	64,756	3159
X	X	X	X	3191
26,619	6,463	23,335	15,706	3199
687,217	2,840,711	4,304,151	1,563,414	32
X	X	X	X	3211
X	X	X	X	3212
9,696	10,069	87,786	70,653	3221
179,987	291,364	603,680	259,068	3231
X	X	X	X	3249
X	X	X	X	3251
X	X	X	X	3252
31,488	55,657	193,914	126,077	3253
35,316	213,421	262,073	78,170	3261
X	X	X	X	3269

2 産業細分類別事業所数、従業者数、製造品出荷額等、現金給与総額、原材料使用額等

産業細分類	事業所数	従業者数	製造品出荷額等
3271 漆器製造業	7	207	186,323
3281 麦わら・パナマ類帽子・わら工品製造業	2	10	X
3282 畳製造業	15	131	177,870
3289 その他の生活雑貨製品製造業	3	45	63,936
3291 煙火製造業	3	27	22,158
3292 看板・標識機製造業	30	370	704,584
3293 パレット製造業	3	35	68,289
3295 工業用模型製造業	3	32	25,832
3297 眼鏡製造業（枠を含む）	1	9	X
3299 他に分類されないその他の製造業	8	343	1,977,671

生産額、付加価値額（従業者4人以上の事業所）

（金額単位：万円）

現金給与総額	原材料使用額等	生産額 (従業者29人以下は 製造品出荷額+加工賃収入額)	付加価値額 (従業者29人以下は 粗付加価値額)	産業 細分類
45,882	106,709	185,520	65,918	3271
X	X	X	X	3281
40,623	80,892	152,924	88,350	3282
11,288	37,863	63,936	23,702	3289
7,109	10,076	22,158	10,984	3291
121,506	360,750	690,214	307,574	3292
8,097	45,344	68,289	20,860	3293
10,639	4,574	23,913	19,327	3295
X	X	X	X	3297
144,389	1,484,702	1,727,564	412,766	3299

3 品目別産出事業所数、製造品出荷額(従業者4人以上の事業所)

(金額単位：万円)

製造品 番号	製 造 品 目	産出事 業所数	製 造 品 出 荷 額
	合 計	4,502	501,376,732
	09 食料品製造業	635	28,264,254
091111	部分肉、冷凍肉（ブロイラーを除く）	18	1,295,128
091212	肉製品	13	951,963
091311	処理牛乳	6	541,663
091312	乳飲料、乳酸菌飲料	6	1,067,142
091313	練乳、粉乳、脱脂粉乳	1	X
091411	バター	1	X
091412	チーズ	1	X
091413	クリーム	1	X
091414	アイスクリーム	4	347,837
091419	その他の乳製品	9	1,333,100
091911	ブロイラー加工品（解体品を含む）	9	159,255
091919	他に分類されない畜産食料品	14	555,839
092212	海藻加工品	7	138,031
092312	その他の水産練製品	13	749,351
092411	塩干・塩蔵品	8	286,390
092511	冷凍水産物	6	1,445,988
092611	冷凍水産食品	4	76,821
092911	素干・煮干	2	X
092919	他に分類されない水産食料品	14	747,745
093111	野菜缶詰（瓶詰・つぼ詰を含む）	7	44,839
093112	果実缶詰（瓶詰・つぼ詰を含む）	2	X
093119	その他の缶詰（瓶詰・つぼ詰を含む）	3	59,695
093121	冷凍野菜・果実	3	18,536
093129	その他の農産保存食料品	16	517,604
093211	野菜漬物（果実漬物を含む）	31	565,084
094111	味そ（粉味そを含む）	26	185,485
094211	しょう油、食用アミノ酸（粉しょう油、固形しょう油を含む）	16	79,212
094311	ウスター・中濃・濃厚ソース	1	X
094319	その他のソース類	3	75,852
094411	食酢	2	X
094919	他に分類されない調味料	12	358,269
096111	精米（砕精米を含む）	9	568,353
096113	精米・精麦かす	5	9,571
096211	小麦粉	1	X
096212	小麦製粉かす	1	X
096919	他に分類されない精穀・製粉品	8	109,167
097111	食パン	13	32,518
097112	菓子パン（イーストーナッツを含む）	15	484,009
097211	洋生菓子	35	596,472
097212	和生菓子	31	1,057,882
097311	ビスケット類、干菓子	6	21,201
097411	米菓	4	849,151
097911	あめ菓子	5	781,957
097912	チョコレート類	1	X
097919	他に分類されない菓子	9	72,728
098122	豚脂	1	X
098129	その他の動植物油脂	1	X
098219	その他の食用油脂	2	X
099211	即席めん類	3	726,360
099212	和風めん	21	156,433
099213	洋風めん	4	99,029
099214	中華めん	27	420,694
099311	豆腐、しみ豆腐、油揚げ類	15	121,519
099411	あん類	4	86,296

3 品目別産出事業所数、製造品出荷額(従業者4人以上の事業所)

(金額単位：万円)

製造品番号	製造品目	産出事業所数	製造品出荷額
099511	冷凍調理食品	18	1,527,482
099611	そう(惣)菜	35	1,858,380
099711	すし、弁当、おにぎり	15	1,525,027
099712	調理パン、サンドイッチ	9	329,692
099811	レトルト食品	15	1,200,593
099921	こうじ、種こうじ、麦芽	5	10,448
099932	バナナ熟成加工	1	X
099934	栄養補助食品(錠剤、カプセル等の形状のもの)	2	X
099939	その他の製造食料品	55	2,931,200
	10 飲料・たばこ・飼料製造業	153	12,650,975
101112	ジュース	5	576,615
101114	茶系飲料	2	X
101115	ミネラルウォーター	6	57,939
101119	その他の清涼飲料	3	921,157
102111	果実酒	3	2,867
102211	【指】ビール	2	X
102212	【指】発泡酒	2	X
102311	清酒(濁酒を含む)	49	1,100,681
102312	清酒かす	27	5,031
102411	添加用アルコール(飲料用アルコール)(95%換算)	1	X
102412	焼酎	8	24,463
102414	ウイスキー	1	X
102416	チューハイ・カクテル	1	X
102419	その他の蒸留酒・混成酒	13	1,724,742
103112	緑茶(仕上茶)	2	X
103211	コーヒー	3	34,479
104111	人造水	7	125,599
106111	配合飼料	3	59,022
106112	ペット用飼料	3	8,466
106211	単体飼料	4	93,982
106311	有機質肥料	8	60,940
	11 繊維工業	147	3,537,030
111226	【指】ポリプロピレン長繊維系・短繊維	1	X
111311	【指】炭素繊維	1	X
111712	絹(生糸)縫糸、絹(生糸)ねん糸	1	X
112139	その他の綿小幅織物	1	X
112211	羽二重類(交織を含む)(広幅のもの)	4	35,990
112229	その他の絹小幅織物	2	X
112243	アセテート長繊維織物	1	X
112244	ナイロン長繊維織物	4	4,535
112245	ポリエステル長繊維織物	3	18,943
112249	その他の合成繊維長繊維織物	1	X
112919	【指】他に分類されない織物	1	X
114511	綿織物手加工染色・整理	2	X
114811	繊維雑品染色・整理(起毛を含む)	1	X
115111	合成繊維ロープ・コード・トワイン	1	X
115119	その他の繊維製ロープ・コード・トワイン(麻を含む)	1	X
115711	【指】プレスフェルト生地(ニードルを含む)、不織布(乾式)	1	X
115811	上塗りした織物、防水した織物	1	X
115912	ふとん綿(中入綿を含む)	2	X
116111	織物製成人男子・少年用背広服上衣(ブレザー、ジャンパー等を含む)	1	X
116112	織物製成人男子・少年用背広服ズボン(替えズボンを含む)	1	X
116114	織物製成人男子・少年用制服上衣・オーバーコート類	1	X
116115	織物製成人男子・少年用制服ズボン	1	X
116211	織物製成人女子・少女用ワンピース・スーツ上衣	7	60,217
116212	織物製成人女子・少女用スカート・ズボン	6	20,618

3 品目別産出事業所数、製造品出荷額(従業者4人以上の事業所)

(金額単位：万円)

製造品 番号	製 造 品 目	産出事 業所数	製 造 品 出 荷 額
116213	織物製成人女子・少女用ブラウス	3	13,607
116214	織物製成人女子・少女用オーバー・レインコート	2	X
116311	織物製乳幼児服	1	X
116411	織物製ワイシャツ	2	X
116419	織物製その他のシャツ	1	X
116511	織物製事務用・作業用・衛生用衣服	9	240,108
116512	織物製スポーツ用衣服	1	X
116513	織物製成人男子・少年用学校服上衣・オーバーコート類	2	X
116514	織物製成人男子・少年用学校服ズボン	1	X
116515	織物製成人女子・少女用学校服上衣・オーバーコート類	2	X
116516	織物製成人女子・少女用学校服スカート・ズボン	1	X
116613	ニット製乳幼児用外衣	1	X
116711	ニット製アウターシャツ類	5	328,793
116811	ニット製成人男子・少年用セーター・カーディガン・ベスト類	4	57,547
116812	ニット製成人女子・少女用セーター・カーディガン・ベスト類	7	77,426
116911	ニット製スポーツ上衣	1	X
116912	ニット製スポーツ用ズボン・スカート	1	X
117111	綿織物製下着	3	36,347
117211	ニット製肌着	1	X
117311	織物製寝着類(和式のものを除く)	1	X
117411	補整着	2	X
118111	既製和服・帯(縫製加工されたもの)	1	X
118311	スカーフ・マフラー(ニット製を含む)	3	5,489
118519	その他の手袋	1	X
118611	織物製帽子	1	X
118919	その他の衣服・繊維製身の回り品(ニット製を含む)	3	88,763
119111	ふとん(羊毛ふとんを含む)	4	24,426
119112	羽毛ふとん	4	49,702
119119	その他の寝具(毛布を除く)	3	41,807
119411	綿帆布製品	1	X
119412	合成繊維帆布製品	10	243,869
119419	その他の繊維製帆布製品	4	29,197
119511	繊維製袋	1	X
119819	その他の衛生医療用繊維製品	3	10,187
119919	他に分類されない繊維製品(ニット製を含む)	11	164,422
	12 木材・木製品製造業(家具を除く)	279	6,627,464
121111	板類	37	545,725
121112	ひき割類	34	245,827
121113	ひき角類	38	522,498
121114	箱材、荷造用仕組材	18	84,523
121119	その他の製材製品	12	445,807
121121	木材の素材(製材工場からのもの)	9	15,910
121122	製材くず	33	33,196
121211	単板(ベニヤ)	1	X
121311	木材チップ	36	775,668
122111	造作材(建具を除く)	8	431,859
122211	普通合板	2	X
122212	【指】特殊合板(集成材を除く)	1	X
122311	【指】集成材	6	1,189,482
122411	住宅建築用木製組立材料	10	1,224,043
122511	【指】パーティクルボード	1	X
122811	床板	4	27,924
123211	木箱	6	83,448
123212	折箱	1	X
123213	取枠、巻枠(木製ドラムを含む)	1	X
123312	おけ類	1	X

3 品目別産出事業所数、製造品出荷額(従業者4人以上の事業所)

(金額単位：万円)

製造品番号	製造品目	産出事業所数	製造品出荷額
129111	薬品処理木材	1	X
129912	木製台所用品	3	7,970
129913	はし(木・竹製)	1	X
129919	その他の木製品	15	228,667
	13 家具・装備品製造業	121	4,632,079
131111	木製机・テーブル・いす	15	38,316
131112	木製流し台・調理台・ガス台(キャビネットが木製のもの)	7	1,507,589
131113	たんす	5	5,221
131114	木製棚・戸棚	17	74,246
131115	木製音響機器用キャビネット	1	X
131116	木製ベッド	3	95,191
131119	その他の木製家具(漆塗りを除く)	16	371,916
131211	金属製机・テーブル・いす	1	X
131214	金属製流し台・調理台・ガス台(キャビネットが金属製のもの)	8	855,827
131215	金属製棚・戸棚	3	1,014,985
131219	その他の金属製家具	1	X
132111	宗教用具	9	315,931
133111	建具(金属製を除く)	23	71,851
139111	事務所用・店舗用装備品	8	226,592
139211	窓用・扉用日よけ	1	X
139311	鏡縁・額縁	2	X
139919	他に分類されない家具・装備品	1	X
	14 パルプ・紙・紙加工品製造業	92	19,862,760
142111	【指】新聞巻取紙	1	X
142112	【指】非塗工印刷用紙	1	X
142115	【指】情報用紙	1	X
142123	【指】雑種紙	2	X
142211	【指】外装用ライナ(段ボール原紙)	2	X
142213	【指】中しん原紙(段ボール原紙)	2	X
142219	【指】その他の板紙	1	X
143114	積層加工紙	1	X
143119	その他の塗工紙	1	X
143211	【指】段ボール(シート)	6	536,685
143311	壁紙、ふすま紙	1	X
144112	事務用書式類	2	X
144119	その他の事務用・学用紙製品	2	X
144919	その他の紙製品	4	80,444
145111	重包装紙袋	3	145,384
145211	角底紙袋	2	X
145311	段ボール箱	26	2,967,012
145411	印刷箱	6	248,144
145412	簡易箱	2	X
145413	貼箱	5	16,527
145419	その他の紙器	3	13,797
149931	大人用紙おむつ	3	2,311,444
149932	子供用紙おむつ	2	X
149939	その他の紙製衛生用品	3	1,564,153
149941	紙管	3	190,422
149959	他に分類されないパルプ・紙・紙加工品	7	211,593
	15 印刷・同関連業	120	4,236,535
151111	オフセット印刷物(紙に対するもの)	90	3,681,283
151211	とっ版印刷物(紙に対するもの)	6	34,342
151212	おう版印刷物(紙に対するもの)	2	X
151311	紙以外のものに対する印刷物	17	311,007
152111	写真製版(写真植字を含む)	3	11,690
152114	鉛版	2	X

3 品目別産出事業所数、製造品出荷額(従業者4人以上の事業所)

(金額単位：万円)

製造品 番号	製造品目	産出事 業所数	製造品 出荷額
	16 化学工業	198	59,938,516
161112	【指】アンモニア、アンモニア水 (NH ₃ 100%換算)	1	X
161119	その他のアンモニウム系肥料	1	X
161211	化成肥料	2	X
161212	配合肥料	5	487,633
161919	その他の化学肥料	2	X
162111	【指】か性ソーダ (液体97%換算・固形有姿)	1	X
162114	【指】塩酸 (35%換算)	1	X
162115	【指】塩素酸ナトリウム	1	X
162116	【指】次亜塩素酸ナトリウム	1	X
162119	【指】その他のソーダ工業製品	2	X
162211	【指】亜鉛華	2	X
162212	【指】酸化チタン	1	X
162219	その他の無機顔料	1	X
162311	【指】酸素ガス (液化酸素を含む)	3	47,325
162312	【指】水素ガス	2	X
162314	【指】炭酸ガス	1	X
162315	窒素	4	184,616
162319	その他の圧縮ガス・液化ガス	2	X
162412	食卓塩 (精製塩を含む)	1	X
162921	【指】硫酸 (100%換算)	2	X
162922	硫酸アルミニウム	1	X
162925	【指】過酸化水素	1	X
162927	【指】りん酸ナトリウム	1	X
162928	【指】活性炭	1	X
162931	バリウム塩類	3	1,221,039
162932	触媒	1	X
162933	【指】塩化第二鉄	4	81,160
162949	他に分類されない無機化学工業製品	15	1,986,924
163239	その他の脂肪族系中間物	3	240,538
163417	【指】アニリン	1	X
163418	【指】無水フタル酸	1	X
163429	その他の環式中間物	4	757,583
163431	直接染料	1	X
163439	その他の合成染料	4	204,558
163511	【指】フェノール樹脂	1	X
163512	【指】ユリア樹脂	1	X
163513	【指】メラミン樹脂	1	X
163516	【指】ポリエチレン	1	X
163517	【指】ポリスチレン	1	X
163525	【指】ふっ素樹脂	1	X
163527	【指】エポキシ樹脂	1	X
163529	【指】その他のプラスチック	2	X
163911	【指】ホルマリン	1	X
163941	【指】有機ゴム薬品	4	898,804
163949	【指】他に分類されない有機化学工業製品	13	2,334,032
164112	【指】精製脂肪酸	1	X
164211	浴用石けん (薬用、液状を含む)	2	X
164221	洗濯用合成洗剤	2	X
164222	台所用合成洗剤	1	X
164223	その他の家庭用合成洗剤	1	X
164225	工業用合成洗剤	1	X
164319	その他の界面活性剤	1	X
164411	油性塗料	1	X
164414	溶剤系合成樹脂塗料	1	X
164415	水系合成樹脂塗料	1	X

3 品目別産出事業所数、製造品出荷額(従業者4人以上の事業所)

(金額単位：万円)

製造品番号	製造品目	産出事業所数	製造品出荷額
164416	【指】無溶剤系合成樹脂塗料	1	X
164419	その他の塗料、同関連製品	1	X
164611	クレンザー	1	X
164619	その他の洗浄剤・磨用剤	3	9,340
165111	医薬品原末、原液	8	4,111,160
165211	医薬品製剤(医薬部外品製剤を含む)	11	24,507,254
165411	生薬・漢方	1	X
165511	動物用医薬品	3	754,015
166111	香水、オーデコロン	1	X
166112	ファンデーション	2	X
166113	おしろい	1	X
166114	口紅、ほお紅、アイシャドー	2	X
166115	クリーム	3	50,251
166116	化粧水	4	19,798
166117	乳液	2	X
166119	その他の仕上用・皮膚用化粧品	4	349,944
166211	シャンプー、ヘアリンス	1	X
166212	養毛料	1	X
166213	整髪料	1	X
166219	その他の頭髪用化粧品	1	X
166919	その他の化粧品・調整品	3	94,086
166921	歯磨	1	X
169111	【指】産業用火薬・爆薬	1	X
169211	殺虫剤	3	51,451
169221	殺菌剤	2	X
169229	その他の農薬	6	550,487
169313	調合香料	1	X
169412	セルロース系接着剤、プラスチック系接着剤	1	X
169419	その他の接着剤	1	X
169516	写真用化学薬品(調整、包装されたもの)	3	4,754,489
169919	その他の化学工業製品	8	3,781,779
	17 石油製品・石炭製品製造業	28	1,349,699
174111	アスファルト舗装混合材、タール舗装混合材	23	1,274,347
179921	練炭、豆炭	1	X
179929	他に分類されない石油製品・石炭製品	4	X
	18 プラスチック製品製造業(別掲を除く)	239	24,151,783
181111	【指】プラスチック平板(厚さ0.5mm以上で硬質のもの)	1	X
181113	【指】プラスチック積層品	1	X
181115	【指】プラスチック棒	1	X
181211	【指】プラスチック硬質管	1	X
181419	その他のプラスチック異形押出製品	6	457,762
181511	プラスチック板・棒・管・継手・異形押出製品の加工品	3	42,213
182111	【指】包装用軟質プラスチックフィルム(厚さ0.2mm未満)	9	2,058,620
182112	【指】その他の軟質プラスチックフィルム	2	X
182211	プラスチックシート(厚さ0.2mm以上で軟質のもの)	1	X
182511	プラスチックフィルム・シート・床材・合成皮革加工品	6	7,069,953
183111	電気機械器具用プラスチック製品	34	1,115,992
183211	自動車用プラスチック製品	28	1,881,036
183212	輸送機械用プラスチック製品(自動車用を除く)	4	118,140
183319	その他の工業用プラスチック製品	23	1,015,953
183411	工業用プラスチック製品の加工品	7	424,394
184111	軟質プラスチック発泡製品(半硬質性を含む)	10	633,593
184211	硬質プラスチック発泡製品(厚板)(厚さ3mm以上)	4	207,471
184212	硬質プラスチック発泡製品(薄板)(厚さ3mm未満のもの)	1	X
184219	その他の硬質プラスチック発泡製品	1	X
184311	強化プラスチック製板・棒・管・継手	2	X

3 品目別産出事業所数、製造品出荷額(従業者4人以上の事業所)

(金額単位：万円)

製造品番号	製造品目	産出事業所数	製造品出荷額
184411	強化プラスチック製容器・浴槽・浄化槽	9	78,110
184412	【指】工業用強化プラスチック製品	3	9,986
184419	その他の強化プラスチック製品	6	619,664
185111	プラスチック成形材料	9	1,007,079
185112	再生プラスチック成形材料	5	52,033
185211	廃プラスチック製品	2	X
189111	日用雑貨・台所用品・食卓用品・浴室用品	13	1,494,329
189211	プラスチック製中空成形容器	4	98,365
189219	その他のプラスチック製容器	14	2,433,381
189711	【指】医療・衛生用プラスチック製品	6	114,020
189719	その他のプラスチック製品	14	1,528,804
189819	他に分類されないプラスチック製品の加工品	9	173,472
	19 ゴム製品製造業	63	20,424,484
191111	【指】トラック・バス用タイヤ	1	X
191112	【指】小型トラック用タイヤ	1	X
191113	【指】乗用車用タイヤ	1	X
191115	【指】特殊車両用・航空機用タイヤ	1	X
191116	【指】自動車用・特殊車両用・航空機用チューブ	1	X
191919	【指】その他のタイヤ・チューブ	1	X
192113	【指】総ゴム靴	2	X
192211	プラスチック製靴	1	X
193211	【指】ゴムホース	2	X
193311	防振ゴム	5	246,920
193312	ゴムロール	2	X
193313	ゴム製バッキン類	8	693,117
193316	【指】工業用ゴム板	1	X
193319	その他の工業用ゴム製品	22	4,273,602
199121	【指】ゴム引布製品	1	X
199211	医療・衛生用ゴム製品	6	716,452
199311	【指】更生タイヤ用練生地	1	X
199319	その他の練生地	2	X
199411	【指】更生タイヤ	1	X
199919	その他のゴム製品	3	32,341
	20 なめし革・同製品・毛皮製造業	18	1,002,570
203111	革製履物用材料、同附属品	4	86,618
204112	婦人用・子供用革靴	1	X
204114	作業用革靴	2	X
206112	なめし革製書類かばん・学生かばん・ランドセル	2	X
206119	その他のなめし革製かばん類	1	X
206129	その他のかばん類	2	X
207111	袋物	2	X
207211	なめし革製ハンドバッグ	3	16,835
207219	その他のハンドバッグ	1	X
	21 窯業・土石製品製造業	299	23,073,160
211219	その他の板ガラス	2	X
211221	鏡	1	X
211319	その他のガラス製加工素材	1	X
211411	ガラス製飲料用容器	2	X
211412	ガラス製食料用・調味料用容器	1	X
211419	その他のガラス製容器	1	X
211511	理化学用・医療用ガラス器具	2	X
211512	アンプル	2	X
211513	薬瓶	3	124,815
211711	ガラス短繊維、同製品	2	X
211712	ガラス長繊維、同製品	5	3,603,330
211713	【指】光ファイバ(素線)	1	X

3 品目別産出事業所数、製造品出荷額(従業者4人以上の事業所)

(金額単位：万円)

製造品番号	製造品目	産出事業所数	製造品出荷額
211912	照明用・信号用ガラス製品	1	X
211919	他に分類されないガラス、同製品	23	5,230,802
212119	その他の水硬性セメント	3	86,494
212211	生コンクリート	53	1,993,295
212311	遠心力鉄筋コンクリート管(ヒューム管)	1	X
212312	遠心力鉄筋コンクリート柱(ポール)	1	X
212313	遠心力鉄筋コンクリートくい(パイル)	2	X
212314	コンクリート管(遠心力鉄筋コンクリート管を除く)	1	X
212315	空洞コンクリートブロック	2	X
212316	土木用コンクリートブロック	10	217,955
212317	道路用コンクリート製品	19	968,360
212318	プレストレストコンクリート製品	3	272,476
212319	その他のコンクリート製品	12	562,297
212912	木材セメント製品(パルプセメント板、木片セメント板を含む)	3	1,578,488
212919	他に分類されないセメント製品	8	217,327
214211	陶磁器製和飲食器	1	X
214411	がい子、がい管	3	232,813
214413	【指】ファインセラミック製IC基板及びICパッケージ	1	X
214512	理化学用・工業用ファインセラミックス	2	X
215111	粘土質耐火れんが	1	X
215119	その他の耐火れんが	2	X
215211	耐火モルタル	1	X
215212	キャストابل耐火物	1	X
215919	他に分類されない耐火物(粘土質るつぽを含む)	2	X
216912	炭素・黒鉛質ブラシ	1	X
216913	特殊炭素製品	1	X
216919	他に分類されない炭素・黒鉛製品	3	343,087
217111	天然研磨材、人造研削材	1	X
217311	研磨布紙	1	X
217919	その他の研磨材、同製品	1	X
218111	碎石	27	967,450
218211	再生骨材	14	130,802
218311	人工骨材	3	278,683
218411	石工品	18	77,290
218511	けいそう土、同製品	1	X
218611	鉱物・土石粉碎、その他の処理品	17	1,108,372
219111	ロックウール、同製品	1	X
219212	石こうボード、同製品	1	X
219213	【指】石こうプラスタ製品	1	X
219313	軽質炭酸カルシウム	1	X
219319	その他の石灰製品	1	X
219411	鋳型(中子を含む)	13	213,545
219919	その他のほうろう鉄器	1	X
219923	うわ葉	1	X
219929	その他の窯業・土石製品	12	324,237
	22 鉄鋼業	133	10,979,024
221133	【特】【指】冷間ロール成型形鋼	1	X
221135	【特】【指】普通鋼熱間鋼管(ベンディングロール成型を除く)	1	X
221136	【特】【指】普通鋼冷けん鋼管(再生引抜鋼管を含む)	2	X
221141	【特】【指】特殊鋼半製品	1	X
221153	【特】【指】特殊鋼冷けん鋼管	2	X
221168	鉄くず	70	134,278
225111	機械用銑鉄鋳物	7	530,218
225119	その他の銑鉄鋳物	4	266,943
225211	【指】機械用可鍛鋳鉄鋳物	1	X
225311	普通鋼鋳鋼(鋳放しのもの)(鋳鋼管を含む)	3	1,274,364

3 品目別産出事業所数、製造品出荷額(従業者4人以上の事業所)

(金額単位：万円)

製造品番号	製造品目	産出事業所数	製造品出荷額
225312	特殊鋼鑄鋼(鑄放しのもの)(鑄鋼管を含む)	5	499,151
225411	鍛工品	1	X
229111	鉄鋼切断品(溶断を含む)	13	2,615,846
229211	鉄スクラップ加工処理品	9	2,304,872
229911	【指】鉄粉、純鉄粉	1	X
229919	その他の鉄鋼品	12	216,677
	23 非鉄金属製造業	106	21,234,071
231112	【指】電気銅、さお銅(ビレット、ケーキを含む)	1	X
231912	【指】金地金	1	X
231913	【指】銀地金	1	X
231919	【指】その他の非鉄金属(第1次製錬・精製によるもの)	4	1,530,560
232211	アルミニウム再生地金、アルミニウム合金	3	3,614,073
232911	金再生地金、金合金	4	981,097
232912	銀再生地金、銀合金	2	X
232913	銅再生地金、銅合金	2	X
232914	亜鉛再生地金、亜鉛合金	1	X
232919	その他の非鉄金属再生地金、同合金	3	585,280
233111	銅伸銅品	2	X
233112	黄銅伸銅品	2	X
233113	青銅伸銅品	2	X
233119	その他の伸銅品(洋白伸銅品を含む)	1	X
233212	アルミニウム押出し品(抽伸品を含む)	3	419,308
233911	鉛管・板	1	X
233913	金・同合金展伸材	1	X
233914	銀・同合金展伸材	1	X
233916	【指】ニッケル・同合金展伸材	1	X
233919	その他の非鉄金属・同合金展伸材	3	73,785
234112	銅裸線	1	X
234113	【指】銅被覆線	3	993,976
234116	【指】通信ケーブル	2	X
234212	【指】光ファイバケーブル(複合ケーブルを含む)	1	X
235111	銅・同合金鋳物	3	88,396
235211	アルミニウム・同合金鋳物	7	442,847
235219	その他の非鉄金属鋳物	4	657,773
235311	アルミニウム・同合金ダイカスト	3	450,029
235411	亜鉛ダイカスト	1	X
235511	非鉄金属鍛造品	4	74,000
239911	銅・同合金粉	1	X
239912	アルミニウム・同合金粉	1	X
239921	銅、鉛、亜鉛、ニッケル、すず等粗製品	4	1,298,628
239929	その他の非鉄金属製品	5	361,401
239931	非鉄金属くず	27	273,506
	24 金属製品製造業	343	26,520,728
241119	その他のめっき板製容器	1	X
242212	合板・木材加工機械用刃物	1	X
242219	その他の機械刃物	4	38,597
242319	その他の利器工匠具、手道具	1	X
242611	農業用器具	3	14,897
242911	錠、かぎ	1	X
242912	建築用金物	4	287,245
242913	架線金物	3	23,420
242919	他に分類されない金物類	5	761,442
243111	金属製管継手	9	559,746
243112	金属製衛生器具	1	X
243113	その他の配管工事用附属品	5	6,686
243214	【指】ガス炊飯器	1	X

3 品目別産出事業所数、製造品出荷額(従業者4人以上の事業所)

(金額単位：万円)

製造品番号	製造品目	産出事業所数	製造品出荷額
243219	その他のガス機器(温風暖房機を除く)	5	159,189
243231	ガス機器・石油機器の部分品・附属品	3	45,596
244111	鉄骨	37	1,593,034
244112	軽量鉄骨	6	73,532
244211	橋りょう	3	866,808
244212	鉄塔	1	X
244213	【指】水門	2	X
244219	その他の建設用金属製品	28	890,099
244311	住宅用アルミニウム製サッシ	4	21,823
244312	ビル用アルミニウム製サッシ	5	110,223
244322	金属製サッシ・ドア	9	171,891
244511	メタルラス	1	X
244512	シャッター	2	X
244513	建築用板金製品	5	407,720
244519	その他の建築用金属製品	11	299,873
244611	板金製タンク	13	170,160
244613	【指】ドラム缶	1	X
244619	その他の製缶板金製品	46	892,955
245111	アルミニウム製機械部分品(機械仕上げをしないもの)	2	X
245112	アルミニウム製台所・食卓用品	2	X
245119	その他の打抜・プレス加工アルミニウム、同合金製品	2	X
245211	打抜・プレス機械部分品(機械仕上げをしないもの)	45	1,749,961
245219	その他の打抜・プレス金属製品	5	134,388
245311	【指】粉末や金製品	5	3,959,000
246511	金属熱処理品	1	X
246919	その他の金属表面処理	4	1,705,557
247911	【特】鉄製金網(溶接金網、じゃかごを含む)	6	202,214
247919	【特】他に分類されない線材製品	4	661,555
248111	ボルト、ナット	12	871,504
248113	座金(ワッシャ)	1	X
248114	木ねじ、小ねじ、押しねじ	2	X
248119	その他のボルト・ナット等関連製品	4	436,259
249213	線ばね	3	72,923
249219	その他のばね	2	X
249911	金属製パッキン、ガスケット(非金属併用を含む)	5	7,424,984
249912	金属板ネームプレート	1	X
249914	金属製押し出しチューブ	1	X
249919	その他の金属製品	15	334,323
	25 はん用機械器具製造業	157	22,210,106
251219	【指】その他のタービン	1	X
251221	蒸気機関・タービン・水力タービンの部分品・取付具・附属品	2	X
252111	単段式うず巻ポンプ(タービン形を含む)	2	X
252119	その他のポンプ	4	171,578
252121	ポンプ、同装置の部分品・取付具・附属品	2	X
252211	【指】往復圧縮機	1	X
252214	【指】遠心送風機	2	X
252219	その他の送風機	2	X
252222	空気圧縮機・ガス圧縮機・送風機の部分品・取付具・附属品	8	117,259
252313	油圧シリンダ	1	X
252314	油圧バルブ	2	X
252319	その他の油圧機器	3	3,515,155
252321	油圧機器の部分品・取付具・附属品	5	167,902
252331	空気圧機器(空気圧ユニット機器を含む)	3	9,056,527
252332	空気圧機器の部分品・取付具・附属品	6	162,138
253111	変速機	1	X
253112	歯車(プラスチック製を含む)	6	126,588

3 品目別産出事業所数、製造品出荷額(従業者4人以上の事業所)

(金額単位：万円)

製造品番号	製造品目	産出事業所数	製造品出荷額
253119	その他の動力伝導装置	1	X
253121	動力伝導装置の部分品・取付具・附属品	2	X
253213	エレベータ・エスカレータの部分品・取付具・附属品	2	X
253311	天井走行クレーン	3	108,980
253319	その他のクレーン	2	X
253321	巻上機	3	187,241
253322	コンベヤ	2	X
253329	その他の物流運搬設備	3	18,099
253331	物流運搬設備の部分品・取付具・附属品	10	167,331
253412	工業窯炉の部分品・取付具・附属品	1	X
253519	その他の冷凍機応用製品	2	X
253523	冷凍機・温湿調整装置の部分品・取付具・附属品	3	13,684
259112	消火器具・消火装置の部分品・取付具・附属品	1	X
259211	高温・高圧バルブ	4	355,750
259212	自動調整バルブ	3	180,526
259213	給排水用バルブ・コック	1	X
259214	一般用バルブ・コック	2	X
259311	切断、屈曲、ねじ切等パイプ加工品(機械用金属製パイプ加工)	2	X
259411	【指】ラジアル玉軸受(軸受ユニット用を除く)	3	1,920,734
259413	ころ軸受(軸受ユニット用を除く)	3	1,066,321
259414	軸受ユニット	1	X
259415	玉軸受・ころ軸受の部分品	4	253,541
259511	ピストンリング	1	X
259619	その他のはん用機械、同装置	11	762,497
259629	他に分類されないはん用機械、同装置の部分品・取付具・附属品	13	245,606
259919	他に分類されない各種機械部分品	23	615,985
	26 生産用機械器具製造業	445	19,679,701
261129	その他の栽培用・管理用機器	1	X
261139	その他の収穫調整用機器	1	X
261151	農業用機械の部分品・取付具・附属品	6	80,190
262113	建設用クレーン	2	X
262118	せん孔機	1	X
262131	【指】さく岩機	1	X
262141	建設機械・鉱山機械の部分品・取付具・附属品	17	2,609,636
263311	染色機、なっ染機	1	X
263411	化学繊維機械・紡績機械の部分品・取付具・附属品	1	X
263412	製織機械・編組機械の部分品・取付具・附属品	1	X
263521	縫製機械の部分品・取付具・附属品	3	328,855
264111	穀物処理機械、同装置	1	X
264112	製パン・製菓機械、同装置	2	X
264114	牛乳加工・乳製品製造機械、同装置	1	X
264119	その他の食品機械・同装置	3	27,158
264121	食品機械・同装置の部分品・取付具・附属品	12	84,730
264214	製材・木材加工・合板機械の部分品・取付具・附属品	2	X
264311	パルプ製造機械、同装置	1	X
264411	印刷機械	1	X
264412	製本機械	1	X
264413	紙工機械	1	X
264414	製版機械(活字鑄造機を含む)	2	X
264415	印刷・製本・紙工機械の部分品・取付具・附属品	10	125,074
264511	個装・内装機械	3	165,350
264512	外装・荷造機械	1	X
264513	包装・荷造機械の部分品・取付具・附属品	3	13,002
265119	その他の鑄造装置	1	X
265121	鑄型・鑄型定盤(製鉄・製鋼用に限る)	2	X
265122	鑄造装置の部分品・取付具・附属品	3	16,182

3 品目別産出事業所数、製造品出荷額(従業者4人以上の事業所)

(金額単位：万円)

製造品 番号	製 造 品 目	産出事 業所数	製 造 品 出 荷 額
265211	ろ過機器	3	219,287
265212	分離機器	1	X
265213	熱交換器(分縮機、熱換器を含む)	1	X
265217	乾燥機器	2	X
265218	集じん機器	2	X
265221	化学装置用タンク	1	X
265222	環境装置(化学的処理を行うもの)	1	X
265229	その他の化学機械、同装置	3	709,335
265231	化学機械、同装置の部分品・取付具・附属品	6	27,996
265319	その他のプラスチック加工機械、同附属装置(手動式を含む)	3	292,156
265321	プラスチック加工機械・同附属装置の部分品・取付具・附属品	1	X
266126	専用機	2	X
266129	その他の金属工作機械	1	X
266211	【指】圧延機械、同附属装置	1	X
266212	精整仕上装置	2	X
266213	【指】ベンディングマシン	2	X
266215	【指】機械プレス	2	X
266216	せん断機(シャーリングマシン)	2	X
266221	ガス溶接・溶断機	1	X
266229	その他の金属加工機械	4	549,682
266311	金属工作機械の部分品・取付具・附属品	33	551,903
266313	金属加工機械の部分品・取付具・附属品	39	550,877
266411	特殊鋼切削工具	3	461,785
266412	超硬工具(粉末や金製を除く)	4	101,714
266413	ダイヤモンド工具	4	271,229
266415	電動工具	2	X
266416	治具、金属加工用附属品	6	63,572
267112	組立用装置	1	X
267119	その他の半導体製造装置	2	X
267121	半導体製造装置の部分品・取付具・附属品	37	2,507,591
267212	フラットパネルディスプレイ製造装置の部分品・取付具・附属品	5	180,223
269111	プレス用金型	19	590,670
269112	鍛造用金型	1	X
269113	鑄造用金型(ダイカスト用を含む)	11	207,833
269119	その他の金属用金型、同部分品・附属品	10	127,438
269211	プラスチック用金型	27	772,972
269212	ゴム・ガラス用金型	7	268,861
269219	その他の非金属用金型、同部分品・附属品	9	128,892
269311	真空ポンプ	1	X
269312	【指】真空装置・真空機器(真空ポンプを除く)	2	X
269313	真空装置・真空機器の部分品・取付具・附属品	3	36,324
269411	【指】数値制御ロボット	1	X
269419	その他のロボット	4	118,081
269421	ロボット、同装置の部分品・取付具・附属品	6	134,454
269911	ゴム工業用機械器具	3	116,803
269919	その他の生産用機械器具	36	2,688,030
269929	他に分類されない生産用機械器具の部分品・取付具・附属品	43	1,461,685
	27 業務用機械器具製造業	181	28,931,780
271121	複写機の部分品・取付具・附属品	8	166,265
271919	他に分類されない事務用機械器具	3	28,626
271921	その他の事務用機械器具の部分品・取付具・附属品	8	67,218
272112	自動車整備・サービス機器	2	X
272211	パチンコ、スロットマシン	2	X
272212	ゲームセンター用娯楽機器	2	X
272221	娯楽用機械の部分品・取付具・附属品	5	170,298
272312	自動販売機の部分品・取付具・附属品	4	3,015

3 品目別産出事業所数、製造品出荷額(従業者4人以上の事業所)

(金額単位:万円)

製造品番号	製造品目	産出事業所数	製造品出荷額
272919	他に分類されないサービス用・娯楽用機械器具	1	X
272929	その他のサービス用・娯楽用機械器具の部分品・取付具・附属品	4	10,248
273111	積算体積計	3	948,739
273121	体積計の部分品・取付具・附属品	3	367,610
273211	はかり	1	X
273212	はかりの部分品・取付具・附属品	1	X
273313	流量計	3	189,407
273314	液面計(レベル計)	2	X
273315	圧力計・流量計・液面計等の部分品・取付具・附属品	2	X
273412	精密測定器	3	280,939
273413	精密測定器の部分品・取付具・附属品	7	270,166
273519	その他の分析装置	3	305,870
273521	分析機器の部分品・取付具・附属品	4	1,191,888
273621	試験機の部分品・取付具・附属品	2	X
273721	測量機械器具の部分品・取付具・附属品	6	513,301
273811	理化学機械器具	4	206,217
273812	理化学機械器具の部分品・取付具・附属品	2	X
273911	一般長さ計	1	X
273912	光度計・光束計、照度計、屈折度計	1	X
273913	公害計測器	1	X
273919	他に分類されない計量器・測定器・分析機器・試験機	15	2,466,903
273931	その他の計量器・測定器・分析機器・試験機	8	75,259
274111	医療用機械器具、同装置	9	9,602,739
274112	病院用器具、同装置	2	X
274113	医療用機械器具の部分品・取付具・附属品	20	2,509,470
274211	歯科用機械器具、同装置	1	X
274212	歯科用機械器具の部分品・取付具・附属品	1	X
274311	医療用品	9	82,745
274312	動物用医療機械器具、同部分品・取付具・附属品	1	X
275112	双眼鏡	1	X
275113	顕微鏡、拡大鏡	1	X
275114	顕微鏡・望遠鏡等の部分品・取付具・附属品	2	X
275211	カメラ(デジタルカメラを除く)	1	X
275214	写真機・映画用機械の部分品・取付具・附属品	9	689,969
275311	カメラ用レンズ	1	X
275312	カメラ用交換レンズ	2	X
275313	光学レンズ	6	1,202,617
275314	プリズム	1	X
276111	【指】銃砲、爆発物投射機	1	X
276119	【指】その他の武器	1	X
276121	【指】武器の部分品・附属品	1	X
	28 電子部品・デバイス・電子回路製造業	130	49,220,133
281111	【指】マイクロ波管	1	X
281119	その他の電子管	2	X
281211	【指】発光ダイオード	2	X
281219	【指】その他の光電変換素子	3	175,584
281319	その他の半導体素子	3	2,216,037
281413	【指】モス型集積回路(論理素子)	1	X
281421	【指】混成集積回路	2	X
281429	その他の集積回路	4	2,427,675
281511	【指】液晶パネル	2	X
282111	抵抗器	2	X
282112	固定コンデンサ	6	3,074,407
282114	変成器	7	1,459,668
282115	複合部品	1	X
282211	音響部品	2	X

3 品目別産出事業所数、製造品出荷額(従業者4人以上の事業所)

(金額単位：万円)

製造品番号	製造品目	産出事業所数	製造品出荷額
282311	プリント配線板用コネクタ	1	X
282312	コネクタ(プリント配線板用コネクタを除く)	7	3,014,000
282313	スイッチ	2	X
282314	リレー	1	X
284111	【指】リジッドプリント配線板	7	5,901,881
284112	【指】フレキシブルプリント配線板	1	X
284119	その他の電子回路基板	2	X
284211	【指】プリント配線実装基板	10	1,182,193
284212	【指】モジュール実装基板	3	57,310
285111	スイッチング電源	4	294,604
285119	その他の高周波ユニット	1	X
285121	コントロールユニット	1	X
285912	【指】光ピックアップユニット・モジュール	1	X
285913	【指】デジタルカメラモジュール	1	X
285919	他に分類されないユニット部品	2	X
289911	磁性材部品(粉末や金によるもの)	1	X
289912	水晶振動子(時計用を除く)	3	68,573
289913	シリコンウエハ(表面研磨したもの)	1	X
289919	他に分類されない通信機械器具の部分品・附属品	16	672,881
289929	他に分類されない電子部品・デバイス・電子回路	27	8,261,447
	29 電気機械器具製造業	231	23,737,057
291113	【指】直流電動機(70W以上)	2	X
291114	【指】単相誘導電動機(70W以上)	2	X
291115	【指】三相誘導電動機(70W以上)	1	X
291119	その他の交流電動機(70W以上)	1	X
291121	直流・交流小形電動機(3W以上70W未満)	4	309,493
291129	その他の小形電動機(3W以上70W未満)	2	X
291139	その他の発電機	4	404,478
291149	その他の回転電気機械	1	X
291151	発電機・電動機・その他の回転電気機械の部分品・取付具・附属品	16	328,862
291211	【指】標準変圧器	2	X
291212	【指】非標準変圧器	2	X
291216	変圧器類の部分品・取付具・附属品	5	114,544
291311	継電器	1	X
291312	遮断器	2	X
291313	開閉器	1	X
291315	電力開閉装置の部分品・取付具・附属品	1	X
291411	配電盤	11	603,568
291412	監視制御装置	17	630,178
291413	分電盤	6	20,995
291419	その他の配電盤・電力制御装置	17	793,404
291421	配電盤・電力制御装置の部分品・取付具・附属品	10	192,706
291512	点滅器	1	X
291513	接続器	3	368,891
291519	その他の配線器具・配線附属品	5	451,968
292111	【指】アーク溶接機	1	X
292112	【指】抵抗溶接機	1	X
292211	充電発電機	1	X
292219	その他の内燃機関電装品	1	X
292221	内燃機関電装品の部分品・取付具・附属品	11	506,666
292911	コンデンサ(蓄電器)	2	X
292912	【指】電気炉	1	X
292929	その他の産業用電気機械器具の部分品・取付具・附属品	11	482,772
293119	その他のちゅう房機器	7	387,312
293121	ちゅう房機器の部分品・取付具・附属品	1	X
293212	換気扇	1	X

3 品目別産出事業所数、製造品出荷額(従業者4人以上の事業所)

(金額単位：万円)

製造品番号	製造品目	産出事業所数	製造品出荷額
293219	その他の空調・住宅関連機器	1	X
293221	空調・住宅関連機器の部分品・取付具・附属品	5	163,973
293319	その他の衣料衛生関連機器	1	X
293929	その他の民生用電気機械器具の部分品・取付具・附属品	4	186,771
294111	一般照明用電球	2	X
294113	自動車用電球	2	X
294219	その他の電気照明器具	2	X
294221	電気照明器具の部分品・取付具・附属品	3	534,532
295111	【指】鉛蓄電池	1	X
295112	【指】アルカリ蓄電池	2	X
295113	【指】リチウムイオン蓄電池	2	X
295114	蓄電池の部分品・取付具・附属品	5	126,770
295211	【指】一次電池	1	X
295212	一次電池の部分品・取付具・附属品	1	X
296111	医療用X線装置	1	X
296211	【指】医療用電子応用装置	3	12,571
296212	【指】医療用電子応用装置の部分品・取付具・附属品	2	X
296911	超音波応用装置	1	X
296919	他に分類されない電子応用装置	1	X
296929	その他の電子応用装置の部分品・取付具・附属品	2	X
297112	電気測定器	5	1,614,502
297121	電気計測器の部分品・取付具・附属品	8	161,504
297211	工業計器	5	118,163
297212	工業計器の部分品・取付具・附属品	3	2,324
297312	医療用計測器の部分品・取付具・附属品	2	X
299911	導入線	1	X
299919	他に分類されない電気機械器具	10	357,195
	30 情報通信機械器具製造業	85	37,677,016
301119	その他の電話(有線)装置	2	X
301131	デジタル伝送装置	3	69,344
301311	ラジオ放送装置、テレビジョン放送装置	3	1,065,906
301312	固定局通信装置	3	4,668,332
301313	その他の移動局通信装置	2	X
301314	携帯用通信装置(可搬用を含む)	1	X
301315	無線応用装置	3	12,109,028
301319	その他の無線通信装置	1	X
301511	交通信号保安装置	2	X
301512	交通信号保安装置の部分品・取付具・附属品	3	14,991
301911	火災報知設備	4	178,528
301919	他に分類されない通信関連機械器具	8	318,294
302112	【指】ビデオカメラ(放送用を除く)	3	328,780
302113	ビデオ機器の部分品・取付具・附属品	4	572,905
302212	デジタルカメラの部分品・取付具・附属品	6	146,226
302312	カーステレオ	1	X
302321	スピーカシステム、マイクロホン、イヤホン	2	X
302322	電気音響機械器具の部分品・取付具・附属品	6	196,604
303112	【指】ミッドレンジコンピュータ	2	X
303113	電子計算機の部分品・取付具・附属品	3	78,191
303212	パーソナルコンピュータの部分品・取付具・附属品	2	X
303411	印刷装置	6	2,489,554
303412	印刷装置の部分品・取付具・附属品	2	X
303511	表示装置	2	X
303512	表示装置の部分品・取付具・附属品	1	X
303911	金融用端末装置	2	X
303919	その他の端末装置	2	X
303929	その他の入出力装置	3	32,499

3 品目別産出事業所数、製造品出荷額(従業者4人以上の事業所)

(金額単位：万円)

製造品番号	製造品目	産出事業所数	製造品出荷額
303941	その他の附属装置の部分品・取付具・附属品	3	82,931
	31 輸送用機械器具製造業	161	46,634,937
311115	【指】 特別用途車	1	X
311211	乗用車ボデー	2	X
311214	特別用途車ボデー	3	160,700
311311	【指】 自動車用ガソリン機関(ガソリンエンジン)	1	X
311313	【指】 二輪自動車・モータスクータ用内燃機関	1	X
311314	自動車用内燃機関の部分品・取付具・附属品	39	7,704,882
311315	駆動・伝導・操縦装置部品	13	4,571,450
311316	懸架・制動装置部品	13	6,426,090
311317	シャシー部品、車体部品	15	1,318,194
311318	カーエアコン	5	1,057,984
311321	カーヒーター	1	X
311329	その他の自動車部品(二輪自動車部品を含む)	22	1,070,068
311331	KDセット(乗用車、バス、トラック)	1	X
312211	機関車の部分品・取付具・附属品	4	39,860
312212	電車・客貨車の部分品・取付具・附属品	4	207,861
313123	鋼製国内船舶の改造・修理	1	X
313312	プラスチック製舟艇の新造	3	26,179
313313	舟艇の改造・修理	3	5,533
313421	船用機関の部分品・取付具・附属品	5	55,031
314119	【指】 その他の航空機	1	X
314213	航空機用エンジンの部分品・取付具・附属品	5	19,533,765
314919	【指】 その他の航空機部分品・補助装置	3	276,247
315112	フォークリフトトラックの部分品・取付具・附属品	1	X
315921	その他の産業用運搬車両の部分品・取付具・附属品	4	187,652
319114	【指】 車いす(手動式)	2	X
319116	自転車の部分品・取付具・附属品	1	X
319911	飛しょう体、同部分品・附属品	3	3,818
319919	他に分類されない輸送用機械器具、同部分品・取付具・附属品	4	10,420
	32 その他の製造業	138	4,800,870
321111	貴金属製装身具(宝石、象牙、亀甲を含む)	1	X
322111	身辺細貨品(すず・アンチモン製品を含む)	3	87,786
322319	その他のボタン(ボタン型を含む)	1	X
323111	【指】 ウォッチ(ムーブメントを含む)	1	X
323121	時計の部分品	2	X
323131	携帯時計側	1	X
323139	その他の時計側	1	X
324919	その他の洋楽器、和楽器	1	X
324921	楽器の部分品・取付具・附属品	1	X
325119	その他のプラスチック製がん具	2	X
325129	その他の娯楽用具・がん具	5	12,023
325131	娯楽用具・がん具の部分品・附属品	1	X
325211	日本人形、西洋人形、縫いぐるみ人形	1	X
325219	その他の人形	1	X
325314	ゴルフ・ホッケー用具	1	X
325317	釣道具、同附属品	2	X
325319	その他の運動用具	2	X
326112	【指】 シャープペンシル	2	X
326113	万年筆・シャープペンシル部分品、ペン先、ペン軸	3	18,734
326114	ボールペン	2	X
326911	印章、印肉、スタンプ、スタンプ台	2	X
326912	図案・製図用具	1	X
327111	漆器製家具	1	X
327112	漆器製台所・食卓用品	4	163,929
327119	その他の漆器製品	5	22,386

3 品目別産出事業所数、製造品出荷額(従業者4人以上の事業所)

(金額単位：万円)

製造品 番号	製 造 品 目	産出事 業所数	製 造 品 出 荷 額
328119	その他のわら工品	1	X
328211	畳、畳床	12	132,683
328212	畳表	3	9,489
328511	喫煙用具	2	X
328929	他に分類されない生活雑貨製品	3	47,613
329111	煙火(がん具用を含む)	3	22,158
329211	看板、標識機、展示装置(電氣的、機械的でないもの)	29	514,672
329212	看板、標識機、展示装置(電氣的、機械的なもの)	11	126,530
329311	パレット	6	563,190
329511	工業用模型(木型を含む)	8	43,636
329619	その他の情報記録物	2	X
329913	人体安全保護具、救命器具	3	1,043,814
329915	ルームユニット	1	X
329919	他に分類されないその他の製品	7	145,406

4 品目別産出事業所数、加工賃収入額(従業者4人以上の事業所)

(金額単位：万円)

製造品 番号	製 造 品 目	産出事 業所数	加工賃収入額
	合 計	1,417	22,793,723
	09 食料品製造業	101	955,652
091191	部分肉・冷凍肉（ブロイラーを除く）（賃加工）	2	X
091291	肉加工品（賃加工）	5	18,495
091491	乳製品（処理牛乳・乳飲料を除く）（賃加工）	1	X
091991	その他の畜産食料品（賃加工）	4	30,497
092291	海藻加工（賃加工）	2	X
092491	塩干・塩蔵品（賃加工）	1	X
092591	冷凍水産物（賃加工）	1	X
092691	冷凍水産食品（賃加工）	1	X
092991	その他の水産食料品（賃加工）	1	X
093191	野菜缶詰・果実缶詰・農産保存食料品（賃加工）	6	25,282
093291	野菜漬物（賃加工）	3	2,325
094191	味そ（賃加工）	13	7,779
094391	ソース（賃加工）	1	X
094991	その他の調味料（賃加工）	3	94,457
096191	精米・精麦（賃加工）	4	58,115
096991	その他の精穀・製粉品（賃加工）	3	1,096
097191	パン（賃加工）	11	28,778
097991	その他のパン・菓子（賃加工）	3	3,930
099291	めん類（賃加工）	7	10,621
099691	そう（惣）菜（賃加工）	4	78,001
099791	すし・弁当・調理パン（賃加工）	1	X
099891	レトルト食品（賃加工）	7	238,831
099991	他に分類されない食料品（賃加工）	17	94,936
	10 飲料・たばこ・飼料製造業	7	X
101191	清涼飲料（賃加工）	2	X
102191	果実酒（賃加工）	1	X
103191	製茶（賃加工）	1	X
106191	配合飼料（賃加工）	2	X
106291	単体飼料（賃加工）	1	X
	11 繊維工業	185	1,338,105
111391	炭素繊維（賃加工）	1	X
111691	毛紡績糸（賃加工）	1	X
112293	合成繊維長繊維織物（賃加工）	1	X
112991	その他の織物（賃加工）	2	X
113391	横編ニット生地（半製品を含む）（賃加工）	1	X
114592	絹織物手加工染色・整理（賃加工）	1	X
114691	綿状繊維・糸染色整理（賃加工）	1	X
114791	ニット・レース染色・整理（賃加工）	1	X
115291	漁網（賃加工）	1	X
115691	整毛（賃加工）	1	X
115791	フェルト・不織布（賃加工）	1	X
116191	織物製成人男子・少年服（賃加工）	9	203,515
116291	織物製成人女子・少女服（賃加工）	57	369,541
116491	織物製シャツ（賃加工）	23	249,624
116591	織物製事務用・作業用・衛生用・スポーツ用衣服（賃加工）	15	82,010
116592	織物製学校服（賃加工）	2	X
116691	ニット製外衣（アウターシャツ類、セーター類などを除く）（賃加工）	3	9,443
116791	ニット製アウターシャツ類（賃加工）	23	77,964
116891	セーター類（賃加工）	3	4,261

4 品目別産出事業所数、加工賃収入額(従業者4人以上の事業所)

(金額単位：万円)

製造品 番号	製 造 品 目	産出事 業所数	加工賃収入額
116991	その他の外衣・シャツ (賃加工)	2	X
117291	ニット製下着 (賃加工)	6	70,545
117391	織物製・ニット製寝着類 (賃加工)	2	X
118391	スカーフ・マフラー・ハンカチーフ (賃加工)	3	12,594
118991	他に分類されない衣服・繊維製身の回り品 (毛皮製を含む) (賃加工)	4	18,381
119191	寝具 (賃加工)	3	1,812
119491	帆布製品 (賃加工)	2	X
119591	繊維製袋 (賃加工)	3	45,051
119691	刺しゅう製品 (賃加工)	4	6,069
119891	繊維製衛生材料 (賃加工)	3	33,355
119991	他に分類されない繊維製品 (賃加工)	6	53,956
	12 木材・木製品製造業 (家具を除く)	46	193,338
121191	一般製材 (賃加工)	20	26,970
121391	木材チップ (賃加工)	3	11,551
121991	その他の特殊製材 (賃加工)	1	X
122191	造作材 (賃加工)	1	X
122291	合板 (賃加工)	1	X
122391	集成材 (賃加工)	3	26,988
122491	建築用木製組立材料 (賃加工)	7	68,595
122891	床板 (賃加工)	1	X
123291	木箱・折箱 (賃加工)	1	X
129191	木材薬品処理 (賃加工)	3	2,760
129991	他に分類されない木製品 (塗装を含む) (賃加工)	5	43,968
	13 家具・装備品製造業	13	456,964
131191	木製家具 (塗装を含む) (賃加工)	6	36,145
132191	宗教用具 (賃加工)	4	47,801
133191	建具 (塗装を含む) (賃加工)	2	X
139191	事務所用・店舗用装備品 (賃加工)	1	X
	14 パルプ・紙・紙加工品製造業	29	270,711
143191	塗工紙 (賃加工)	2	X
143291	【指】段ボール (賃加工)	4	67,386
144191	事務用・学用紙製品 (賃加工)	2	X
145191	重包装紙袋 (賃加工)	1	X
145291	角底紙袋 (賃加工)	1	X
145391	段ボール箱 (賃加工)	8	39,267
145491	紙器 (賃加工)	3	2,705
149991	その他のパルプ・紙・紙加工品 (賃加工)	6	16,248
149992	紙裁断 (賃加工)	2	X
	15 印刷・同関連業	32	218,547
151191	オフセット印刷(紙に対するもの) (賃加工)	7	62,316
151291	オフセット印刷以外の印刷 (紙に対するもの) (賃加工)	2	X
151391	紙以外のものに対する印刷 (賃加工)	10	113,920
153191	製本 (賃加工)	4	7,339
153291	印刷物加工 (賃加工)	7	14,818
159191	その他の印刷関連 (賃加工)	2	X
	16 化学工業	26	1,016,325
161291	複合肥料 (賃加工)	1	X
161991	その他の化学肥料 (賃加工)	1	X
162291	無機顔料 (賃加工)	1	X
162391	圧縮ガス・液化ガス (賃加工)	1	X

4 品目別産出事業所数、加工賃収入額(従業者4人以上の事業所)

(金額単位：万円)

製造品 番号	製 造 品 目	産出事 業所数	加工賃収入額
162991	その他の無機化学工業製品(賃加工)	2	X
163491	環式中間物・合成染料・有機顔料(賃加工)	1	X
163991	その他の有機化学工業製品(賃加工)	4	50,254
165291	医薬品製剤(医薬部外品製剤を含む)(賃加工)	2	X
165491	生薬・漢方(賃加工)	1	X
165591	動物用医薬品(賃加工)	1	X
166191	仕上用・皮膚用化粧品(香水、オーデコロンを含む)(賃加工)	1	X
166991	その他の化粧品・歯磨・化粧品調整品(賃加工)	1	X
169291	農薬(賃加工)	4	381,689
169691	天然樹脂製品・木材化学製品(賃加工)	1	X
169991	他に分類されない化学工業製品(賃加工)	4	68,988
	17 石油製品・石炭製品製造業	1	X
179991	その他の石油製品・石炭製品(賃加工)	1	X
	18 プラスチック製品製造業(別掲を除く)	74	522,613
181391	【指】プラスチック継手(賃加工)	1	X
181491	プラスチック異形押出製品(賃加工)	1	X
181591	プラスチック板・棒・管・継手・異形押出製品の加工品(賃加工)	3	2,492
182191	プラスチックフィルム(賃加工)	5	30,644
182291	プラスチックシート(賃加工)	1	X
182391	【指】プラスチック床材(賃加工)	1	X
182591	プラスチックフィルム・シート・床材・合成皮革加工品(賃加工)	2	X
183191	電気機械器具用プラスチック製品(賃加工)	3	31,071
183291	輸送機械用プラスチック製品(賃加工)	8	83,652
183391	その他の工業用プラスチック製品(賃加工)	4	74,754
183491	工業用プラスチック製品の加工品(賃加工)	10	69,567
184391	強化プラスチック製板・棒・管・継手(賃加工)	1	X
184591	発泡・強化プラスチック製品の加工品(賃加工)	2	X
185191	プラスチック成形材料(賃加工)	5	25,020
189191	プラスチック製日用雑貨・食卓用品等(賃加工)	3	5,750
189291	プラスチック製容器(賃加工)	4	25,184
189791	他に分類されないプラスチック製品(賃加工)	4	28,352
189891	他に分類されないプラスチック製品の加工品(賃加工)	16	68,811
	19 ゴム製品製造業	18	163,548
192291	プラスチック製履物・同附属品(賃加工)	1	X
193191	ゴムベルト(賃加工)	1	X
193291	【指】ゴムホース(賃加工)	1	X
193391	工業用ゴム製品(賃加工)	12	114,932
199391	ゴム練生地(賃加工)	2	X
199991	他に分類されないゴム製品(賃加工)	1	X
	20 なめし革・同製品・毛皮製造業	11	47,188
203191	革製履物用材料・同附属品(賃加工)	1	X
204191	革製履物(賃加工)	2	X
206191	かばん(賃加工)	3	23,231
207191	袋物(賃加工)	3	3,987
207291	ハンドバッグ(賃加工)	1	X
209991	その他のなめし革製品(賃加工)	1	X
	21 窯業・土石製品製造業	41	564,478
211291	板ガラス加工(賃加工)	1	X
211391	ガラス製加工素材(賃加工)	1	X
211791	ガラス繊維・同製品(賃加工)	6	67,879
211991	その他のガラス・同製品(賃加工)	10	268,375

4 品目別産出事業所数、加工賃収入額(従業者4人以上の事業所)

(金額単位：万円)

製造品番号	製造品目	産出事業所数	加工賃収入額
212391	コンクリート製品(賃加工)	5	123,613
212991	その他のセメント製品(賃加工)	2	X
214491	電気用陶磁器(賃加工)	1	X
216191	炭素質電極(賃加工)	1	X
217291	研削と石(賃加工)	1	X
218491	石工品(賃加工)	6	7,200
219291	石こう製品(賃加工)	1	X
219491	鋳型(中子を含む)(賃加工)	3	13,357
219991	他に分類されない窯業・土石製品(賃加工)	3	15,024
	22 鉄鋼業	26	230,346
223791	【指】引抜鋼管(賃加工)	3	26,642
223991	【指】その他の鋼材(賃加工)	1	X
225191	鋳鉄铸件(賃加工)	2	X
225291	可鍛鉄铸件(賃加工)	1	X
225391	鋳鋼(賃加工)	1	X
225491	鍛工品(賃加工)	2	X
229191	鉄鋼切断(賃加工)	8	51,299
229291	鉄スクラップ加工処理(賃加工)	1	X
229991	他に分類されない鉄鋼品(賃加工)	7	83,081
	23 非鉄金属製造業	31	2,967,440
231191	【指】銅第1次製錬・精製(賃加工)	1	X
231991	【指】その他の非鉄金属第1次製錬・精製(賃加工)	3	203,161
232291	アルミニウム第2次製錬・精製(賃加工)	3	239,545
232991	その他の非鉄金属第2次製錬・精製(賃加工)	4	106,194
233191	伸銅品(賃加工)	1	X
233291	アルミニウム・同合金圧延(賃加工)	3	7,391
233991	その他の非鉄金属・同合金圧延(賃加工)	1	X
234191	電線・ケーブル(賃加工)	3	86,121
235191	銅・同合金铸件(賃加工)	1	X
235291	非鉄金属铸件(賃加工)	2	X
235391	アルミニウム・同合金ダイカスト(賃加工)	5	28,190
239991	他に分類されない非鉄金属(賃加工)	4	263,415
	24 金属製品製造業	181	3,301,873
242291	機械刃物(賃加工)	2	X
242491	作業工具(賃加工)	1	X
242991	その他の金物類(賃加工)	4	21,718
243191	配管工事用附属品(賃加工)	6	26,999
243291	ガス機器・石油機器・同部分品・附属品(賃加工)	1	X
243991	その他の暖房・調理装置・同部分品(賃加工)	1	X
244191	鉄骨(賃加工)	19	184,231
244291	建設用金属製品(賃加工)	13	136,038
244391	金属製サッシ・ドア(賃加工)	4	14,224
244491	鉄骨系プレハブ住宅(賃加工)	1	X
244591	建築用金属製品(賃加工)	7	24,483
244691	製缶板金製品(賃加工)	9	54,652
244692	金属板加工(賃加工)	23	114,529
245191	打抜・プレス加工アルミニウム・同合金製品(賃加工)	3	9,021
245291	打抜・プレス加工金属製品(賃加工)	20	165,831
245391	【指】粉末や金製品(賃加工)	3	4,673
246191	金属製品塗装・エナメル塗装・ラッカー塗装(賃加工)	20	271,168

4 品目別産出事業所数、加工賃収入額(従業者4人以上の事業所)

(金額単位：万円)

製造品番号	製造品目	産出事業所数	加工賃収入額
246291	溶融めっき(賃加工)	4	89,548
246491	電気めっき(賃加工)	13	1,673,371
246591	金属熱処理(賃加工)	2	X
246991	陽極酸化処理(賃加工)	2	X
246993	金属研磨、電解研磨、シリコン研磨(賃加工)	4	12,494
246994	その他の金属表面処理(賃加工)	7	170,173
248191	ボルト・ナット・リベット・小ねじ・木ねじ等(賃加工)	2	X
249291	金属製スプリング(賃加工)	1	X
249991	他に分類されない金属製品(賃加工)	9	135,944
	25 はん用機械器具製造業	44	649,656
251191	ボイラ・同部分品・取付具・附属品(賃加工)	1	X
251391	はん用内燃機関・同部分品・取付具・附属品(賃加工)	1	X
252191	ポンプ・同装置・同部分品・取付具・附属品(賃加工)	2	X
252291	空気圧縮機・ガス圧縮機・送風機・同部分品	3	22,014
252391	油圧・空気圧機器・同部分品・取付具・附属品(賃加工)	9	33,892
253191	動力伝導装置・同部分品・取付具・附属品(賃加工)	2	X
253391	物流運搬設備・同部分品・取付具・附属品(賃加工)	3	7,666
253591	冷凍機・温湿調整装置・同部分品・取付具・附属品(賃加工)	1	X
259291	弁・同附属品(賃加工)	4	19,468
259391	切断・屈曲・ねじ切等パイプ加工(賃加工)	2	X
259491	玉軸受・ころ軸受・同部分品(賃加工)	6	512,477
259691	他に分類されないはん用機械・同装置・同部分品(賃加工)	2	X
259991	他に分類されない各種機械部分品(賃加工)	8	22,948
	26 生産用機械器具製造業	125	1,169,792
261191	農業用機械・同部分品・取付具・附属品(賃加工)	2	X
262191	建設機械・鉱山機械・同部分品・取付具・附属品(賃加工)	9	83,588
264191	食品機械・同装置・同部分品・取付具・附属品(賃加工)	5	107,546
264391	パルプ装置・製紙機械・同部分品・取付具・附属品(賃加工)	1	X
264491	印刷・製本・紙工機械・同部分品・取付具・附属品(賃加工)	3	21,730
264591	包装・荷造機械・同部分品・取付具・附属品(賃加工)	1	X
265191	鑄造装置・同部分品・取付具・附属品(賃加工)	1	X
265291	化学機械・同装置・同部分品・取付具・附属品(賃加工)	2	X
266191	金属工作機械(賃加工)	2	X
266291	金属加工機械(賃加工)	2	X
266391	金属工作機械用・金属加工機械用の部分品・取付具・附属品(賃加工)	28	337,701
266491	機械工具(賃加工)	9	176,304
267191	半導体製造装置・同部分品・取付具・附属品(賃加工)	11	39,650
269191	金属用金型・同部分品・附属品(賃加工)	24	217,212
269291	非金属用金型・同部分品・附属品(賃加工)	6	12,440
269491	ロボット・同装置の部分品・取付具・附属品(賃加工)	3	15,157
269991	他に分類されない生産用機械器具・同部分品	16	88,794
	27 業務用機械器具製造業	55	804,174
271191	複写機・同部分品・取付具・附属品(賃加工)	3	10,071
271991	その他の事務用機械器具・同部分品・取付具・附属品(賃加工)	3	6,600
272191	サービス用機械器具・同部分品・取付具・附属品(賃加工)	1	X
272291	娯楽用機械・同部分品・取付具・附属品(賃加工)	4	172,672
272391	自動販売機・同部分品・取付具・附属品(賃加工)	1	X
273191	体積計・同部分品・取付具・附属品(賃加工)	2	X
273491	精密測定器・同部分品・取付具・附属品(賃加工)	1	X
273591	分析機器・同部分品・取付具・附属品(賃加工)	1	X

4 品目別産出事業所数、加工賃収入額(従業者4人以上の事業所)

(金額単位：万円)

製造品番号	製造品目	産出事業所数	加工賃収入額
273991	その他の計量器・測定器・分析機器・試験機(賃加工)	6	46,131
274191	医療用機械器具・同部分品・取付具・附属品(賃加工)	4	164,173
274291	歯科用機械器具・同部分品・取付具・附属品(賃加工)	1	X
274391	医療用品(動物用医療機械器具を含む)(賃加工)	2	X
274491	歯科材料(賃加工)	3	6,743
275291	写真機・映画用機械・同部分品・取付具・附属品(賃加工)	9	191,211
275391	光学機械用レンズ・プリズム研磨(賃加工)	13	165,409
276191	武器(賃加工)	1	X
	28 電子部品・デバイス・電子回路製造業	113	4,698,671
281491	集積回路(賃加工)	5	2,280,089
281591	液晶パネル・フラットパネル(賃加工)	1	X
282191	抵抗器・コンデンサ・変成器・複合部品(賃加工)	3	X
282391	コネクタ・スイッチ・リレー(賃加工)	15	137,906
284191	電子回路基板(賃加工)	15	389,549
284291	電子回路実装基板(賃加工)	37	679,430
285191	電源ユニット・高周波ユニット・コントロールユニット(賃加工)	8	128,129
285991	その他のユニット部品(賃加工)	3	13,974
289991	その他の電子部品・デバイス・電子回路(賃加工)	26	1,031,692
	29 電気機械器具製造業	101	1,329,759
291191	発電機・電動機・その他の回転電気機械・同部分品	9	129,104
291291	変圧器類・同部分品・取付具・附属品(賃加工)	4	13,480
291391	電力開閉装置・同部分品・取付具・附属品(賃加工)	3	39,322
291491	配電盤・電力制御装置・同部分品・取付具・附属品(賃加工)	14	28,528
291591	配線器具・配線附属品(賃加工)	9	24,901
292291	内燃機関電装品・同部分品・取付具・附属品(賃加工)	13	87,042
292991	その他の産業用電気機械器具・同部分品・取付具・附属品(賃加工)	10	64,847
293191	ちゅう房機器・同部分品・取付具・附属品(賃加工)	3	11,982
293291	空調・住宅関連機器・同部分品・取付具・附属品(賃加工)	2	X
294191	電球(賃加工)	2	X
294291	電気照明器具・同部分品・取付具・附属品(賃加工)	2	X
295191	蓄電池・同部分品・取付具・附属品(賃加工)	4	457,015
296291	【指】医療用電子応用装置・同部分品・取付具・附属品(賃加工)	4	76,332
296991	その他の電子応用装置・同部分品・取付具・附属品(賃加工)	6	93,259
297191	電気計測器・同部分品・取付具・附属品(賃加工)	6	176,684
297291	工業計器・同部分品・取付具・附属品(賃加工)	1	X
297391	医療用計測器・同部分品・取付具・附属品(賃加工)	2	X
299991	その他の電気機械器具(賃加工)	7	86,076
	30 情報通信機械器具製造業	48	1,011,648
301291	携帯電話機・PHS電話機(賃加工)	2	X
301391	無線通信機械器具(賃加工)	10	516,770
301591	交通信号保安装置・同部分品・取付具・附属品(賃加工)	6	109,145
301991	その他の通信機械器具・同関連機械器具(賃加工)	6	124,544
302291	デジタルカメラ・同部分品・取付具・附属品(賃加工)	9	125,137
302391	電気音響機械器具・同部分品・取付具・附属品(賃加工)	10	16,072
303291	パーソナルコンピュータ・同部分品・取付具・附属品(賃加工)	2	X
303491	印刷装置・同部分品・取付具・附属品(賃加工)	1	X
303991	その他の附属装置・同部分品・取付具・附属品(賃加工)	2	X
	31 輸送用機械器具製造業	75	571,120
311291	自動車車体・附随車(賃加工)	1	X

4 品目別産出事業所数、加工賃収入額(従業者4人以上の事業所)

(金額単位：万円)

製造品 番号	製 造 品 目	産出事 業所数	加工賃収入額
311391	自動車部分品・附属品（二輪自動車を含む）（賃加工）	36	295,825
312191	【指】鉄道車両（賃加工）	2	X
312291	鉄道車両用部分品（賃加工）	9	42,457
313391	舟艇の新造・改造・修理（賃加工）	1	X
313491	船用機関・同部分品・取付具・附属品（賃加工）	4	9,546
314291	航空機用エンジン・同部分品・取付具・附属品（賃加工）	6	95,151
314991	その他の航空機部分品・補助装置（賃加工）	3	12,289
315191	フォークリフトトラック・同部分品・取付具・附属品（賃加工）	3	22,906
315991	その他の産業用運搬車両・同部分品・取付具・附属品（賃加工）	2	X
319991	他に分類されない輸送用機械器具・同部分品	8	34,274
	32 その他の製造業	34	272,481
321191	貴金属・宝石製装身具（賃加工）	1	X
321291	貴金属・宝石製装身具附属品・同材料加工品・同細工品（賃加工）	1	X
323191	時計・同部分品（賃加工）	4	110,948
324991	その他の楽器・楽器部分品・同材料（賃加工）	1	X
325191	娯楽用具・がん具（賃加工）	3	15,909
325291	人形（賃加工）	1	X
325391	運動用具（賃加工）	4	81,609
326191	万年筆・ペン類・鉛筆（賃加工）	1	X
328191	麦わら・パナマ類帽子・わら工品（賃加工）	1	X
328291	畳・むしろ類（賃加工）	2	X
329291	看板・標識機（賃加工）	6	15,380
329591	工業用模型（木型を含む）（賃加工）	2	X
329791	眼鏡（賃加工）	1	X
329991	他に分類されないその他の製品（賃加工）	6	16,286

5 産業中分類別、従業者規模別有形固定資産の取得額、投資総額
(従業者30人以上の事業所)

(1) 有形固定資産の取得額

(金額単位：万円)

産業分類	総数	30人～49人	50人～99人	100人～299人	300人以上
合計	27,784,237	1,459,344	2,813,618	8,885,858	14,625,417
09 食料	1,026,657	73,238	107,326	433,255	412,838
10 飲料	155,890	X	10,954	X	-
11 繊維	38,367	10,595	9,610	18,162	-
12 木材	74,270	X	24,448	X	-
13 家具	198,524	659	32,042	X	X
14 紙・パ	985,864	26,888	X	338,023	X
15 印刷	543,408	29,747	3,816	509,845	-
16 化学	4,914,382	516,445	165,709	3,677,755	554,473
17 石油	-	-	-	-	-
18 プラ	1,445,735	56,707	229,008	1,083,716	76,304
19 ゴム	1,233,876	8,284	555,872	127,235	542,485
20 皮革	10,188	X	X	X	-
21 窯業	1,297,991	203,349	212,616	244,182	637,844
22 鉄鋼	265,574	21,542	87,308	X	X
23 非鉄	965,846	31,254	54,013	248,598	631,981
24 金属	1,457,636	135,001	332,965	X	X
25 はん用	592,988	91,515	109,454	59,120	332,899
26 生産	552,681	69,179	182,087	236,913	64,502
27 業務	378,500	6,835	108,222	71,217	192,226
28 電子	7,751,159	8,318	30,484	635,992	7,076,365
29 電気	1,250,208	44,326	68,360	72,945	1,064,577
30 情報	394,207	4,851	4,894	96,662	287,800
31 輸送	2,156,999	100,687	112,900	277,733	1,665,679
32 その他	93,287	X	43,010	X	-

(2) 有形固定資産の投資総額

(金額単位：万円)

産業分類	総数	30人～49人	50人～99人	100人～299人	300人以上
合計	28,872,307	1,516,062	2,456,950	8,098,740	16,800,555
09 食料	1,080,584	73,238	112,876	481,864	412,606
10 飲料	153,727	X	10,545	X	-
11 繊維	38,367	10,595	9,610	18,162	-
12 木材	129,110	X	27,324	X	-
13 家具	140,604	659	30,755	X	X
14 紙・パ	1,217,612	65,017	X	553,543	X
15 印刷	257,974	29,747	3,816	224,411	-
16 化学	4,932,216	534,134	171,510	3,130,115	1,096,457
17 石油	-	-	-	-	-
18 プラ	1,116,109	69,383	218,140	748,533	80,053
19 ゴム	874,365	8,284	69,626	129,774	666,681
20 皮革	10,188	X	X	X	-
21 窯業	2,433,480	197,430	335,546	246,750	1,653,754
22 鉄鋼	230,233	26,351	48,589	X	X
23 非鉄	1,061,048	42,174	69,834	256,809	692,231
24 金属	1,452,804	134,476	369,629	X	X
25 はん用	682,731	62,414	120,421	51,433	448,463
26 生産	716,095	105,912	188,815	312,016	109,352
27 業務	430,590	6,835	108,066	104,257	211,432
28 電子	7,793,009	6,272	31,140	656,222	7,099,375
29 電気	2,165,245	46,741	79,811	82,028	1,956,665
30 情報	600,815	4,851	4,894	101,557	489,513
31 輸送	1,261,338	69,180	115,999	251,359	824,800
32 その他	94,063	X	43,786	X	-

6 産業中分類別事業所数、従業者数、製造品出荷額等、現金給与総額、原材料使用額等、
(従業者30人以上の事業所)

産業分類	事業所数	従業者数合計 (A-B)	常 用 労 働 者 (A)								出向・派遣 受入者	
			有給役員		常 用 雇 用 者							
					正社員・正職員		パート・ アルバイト等					
			男	女	男	女	男	女	男	女	男	女
合 計	1,050	125,898	1,276	288	70,942	26,384	8,062	8,628	7,312	4,616		
09 食料	115	12,201	145	55	3,253	2,944	1,209	3,465	489	686		
10 飲料	8	521	23	4	284	110	37	41	19	17		
11 繊維	46	2,773	64	28	549	1,509	93	523	7	1		
12 木材	15	1,105	21	2	686	121	81	35	114	48		
13 家具	14	2,168	8	4	1,226	471	115	74	137	134		
14 紙・パ	30	2,702	38	1	1,968	419	144	72	70	23		
15 印刷	26	1,647	57	17	912	455	89	75	32	19		
16 化学	58	8,542	34	4	5,477	1,536	433	459	423	262		
17 石油	-	-	-	-	-	-	-	-	-	-		
18 プラ	74	7,550	88	19	4,213	1,573	347	572	430	363		
19 ゴム	31	5,600	18	3	3,473	937	483	177	401	214		
20 皮革	5	460	6	-	197	157	17	34	23	31		
21 窯業	55	4,622	49	10	2,997	665	361	106	409	57		
22 鉄鋼	20	2,068	37	3	1,564	185	177	32	70	9		
23 非鉄	32	3,947	52	9	2,733	564	248	70	291	51		
24 金属	87	7,437	114	34	4,965	1,421	387	253	195	104		
25 はん用	39	4,296	61	16	2,788	676	255	136	314	97		
26 生産	79	6,355	112	21	4,305	1,017	428	196	181	105		
27 業務	59	10,950	83	17	5,282	3,424	688	834	418	407		
28 電子	87	12,725	66	16	7,189	2,830	500	530	1,070	753		
29 電気	56	7,775	89	8	4,479	1,695	424	248	747	313		
30 情報	38	8,559	33	3	4,798	1,891	427	327	642	649		
31 輸送	60	10,692	63	9	6,985	1,415	1,043	276	820	257		
32 その他	16	1,203	15	5	619	369	76	93	10	16		

産業分類	現金給与総額	原 材 料 使 用 額				
		総 額	原材料使用額	燃料使用額	電力使用額	委託生産費
合 計	58,792,950	303,004,281	239,470,580	5,877,281	13,133,221	28,217,646
09 食料	3,382,111	16,022,711	13,943,014	372,693	570,703	334,981
10 飲料	245,216	2,023,026	1,820,168	105,238	34,852	437
11 繊維	715,344	1,575,098	1,190,074	25,991	61,062	193,972
12 木材	439,547	3,114,754	2,925,598	14,996	129,729	19,245
13 家具	870,974	3,310,622	2,864,645	31,201	96,108	85,519
14 紙・パ	1,331,586	15,171,116	12,427,120	795,224	835,794	102,933
15 印刷	710,357	1,877,863	1,086,533	13,176	79,661	307,045
16 化学	4,790,902	37,477,346	30,078,803	1,389,769	1,012,542	834,954
17 石油	-	-	-	-	-	-
18 プラ	3,380,618	17,361,592	13,841,625	151,586	894,167	1,350,418
19 ゴム	2,636,977	10,670,011	9,383,849	284,352	610,355	138,083
20 皮革	153,329	610,478	538,168	4,848	18,185	48,278
21 窯業	2,343,788	8,281,385	5,356,022	758,100	827,588	457,454
22 鉄鋼	979,653	5,926,004	4,665,771	118,629	384,500	345,985
23 非鉄	2,212,729	17,085,420	13,907,429	582,029	1,128,023	370,822
24 金属	3,883,630	15,174,880	11,975,675	155,022	872,783	1,148,362
25 はん用	2,216,674	14,147,232	10,668,887	69,620	291,355	2,030,899
26 生産	3,048,672	10,087,622	6,595,908	41,729	338,841	2,811,509
27 業務	4,997,372	18,786,590	15,794,109	79,079	525,424	2,060,244
28 電子	6,185,911	35,018,141	22,960,637	252,761	2,275,780	8,232,467
29 電気	4,092,349	15,569,164	13,507,576	134,479	565,525	701,468
30 情報	4,171,554	27,613,544	25,033,290	29,883	253,022	1,941,473
31 輸送	5,568,731	23,850,927	17,307,383	461,232	1,236,540	4,541,722
32 その他	434,926	2,248,755	1,598,296	5,644	90,682	159,376

原材料率、生産額、付加価値額、付加価値率

(金額単位：万円)

臨時雇用者 (常用雇用者に含まれている以外のパート、アルバイト等を含む)		別経営の事業所へ出向又は派遣している人(送出者) (B)		製造品出荷額等					産業 分類
				総額	製造品 出荷額	加工賃 収入額	くず・廃物 の出荷額	その他の 収入額	
男	女	男	女						
70	131	1,331	279	493,759,108	458,136,263	17,287,332	204,249	18,131,264	合計
12	30	33	12	25,392,202	23,608,389	833,095	-	950,718	09
4	3	13	1	11,387,606	11,387,606	-	-	-	10
-	4	-	1	3,364,951	2,509,804	768,968	-	86,179	11
7	-	3	-	4,400,806	4,304,854	41,845	-	54,107	12
-	-	1	-	4,743,559	4,029,452	419,951	-	294,156	13
5	2	29	4	20,389,362	19,107,227	189,985	20,669	1,071,481	14
1	-	6	3	3,707,334	3,155,794	105,071	1,430	445,039	15
1	-	69	17	64,476,858	57,535,877	724,191	-	6,216,790	16
-	-	-	-	-	-	-	-	-	17
1	4	29	26	25,834,923	24,305,811	293,697	6,383	1,229,032	18
-	-	92	14	20,159,118	20,019,074	78,072	-	61,972	19
-	-	5	-	1,017,551	1,002,142	14,850	-	559	20
4	2	23	9	16,127,976	15,097,195	294,609	22	736,150	21
8	2	8	1	8,532,311	7,977,019	45,441	-	509,851	22
-	-	64	7	23,567,276	19,338,636	2,981,422	42,126	1,205,092	23
11	68	33	3	24,288,410	21,084,637	2,207,326	48,514	947,933	24
5	1	28	19	21,957,071	20,154,658	468,760	12,615	1,321,038	25
-	1	8	2	17,039,349	16,161,474	619,903	3,626	254,346	26
-	-	156	47	30,940,066	30,229,546	610,942	-	99,578	27
4	2	197	32	53,729,815	48,597,662	4,373,051	265	758,837	28
1	5	194	34	23,541,235	21,707,533	808,135	878	1,024,689	29
-	-	177	34	39,718,958	38,305,863	911,317	3,249	498,529	30
6	7	163	13	46,120,199	45,655,807	328,497	64,472	71,423	31
-	-	-	-	3,322,172	2,860,203	168,204	-	293,765	32

(金額単位：万円)

等		原材料率	生産額	付加価値額	付加価値率	産業
製造等に関連する外注費	転売した商品の仕入額	(%)			(%)	分類
5,432,768	10,872,785	62.3	481,914,426	163,588,488	33.6	合計
74,965	726,355	64.4	24,525,596	8,123,377	32.6	09
62,331	-	28.6	11,372,636	4,803,048	68.0	10
25,763	78,236	48.6	3,295,161	1,611,348	49.7	11
24,348	838	71.6	4,403,832	1,110,816	25.5	12
25,400	207,749	71.0	4,484,637	1,189,927	25.5	13
361,665	648,380	74.8	19,489,806	4,063,639	20.0	14
55,777	335,671	52.6	3,274,002	1,507,208	42.2	15
569,396	3,591,882	57.7	60,123,905	25,051,134	38.6	16
-	-	-	-	-	-	17
296,549	827,247	67.7	24,988,952	7,306,066	28.5	18
215,549	37,823	53.6	20,261,980	8,508,370	42.7	19
729	270	59.7	1,058,165	373,621	37	20
330,246	551,975	49.7	16,257,666	6,964,216	41.8	21
101,524	309,595	70.4	8,100,765	2,170,148	25.8	22
615,131	481,986	72.2	22,590,149	5,644,334	23.9	23
206,639	816,399	62.8	23,560,261	7,930,527	32.8	24
170,241	916,230	63.8	20,705,597	7,640,430	34.4	25
259,732	39,903	60.8	16,664,502	6,006,907	36.2	26
243,878	83,856	62.0	31,194,552	10,897,705	35.9	27
644,210	652,286	64.4	53,532,674	14,365,221	26.4	28
436,266	223,850	65.2	23,245,055	7,607,267	31.9	29
318,062	37,814	70.7	39,486,071	10,892,962	27.9	30
275,180	28,870	53.6	46,247,870	18,898,667	42.4	31
119,187	275,570	68.8	3,050,592	921,550	28.2	32

7 産業中分類別在庫額（従業者30人以上の事業所）

産業分類	在庫総額			製造品在庫額		
	年初額 (A)	年末額 (B)	B/A (%)	年初額 (C)	年末額 (D)	D/C (%)
合計	59,828,265	71,372,010	119.3	16,012,385	20,381,731	127.3
09 食料	1,357,731	1,544,599	113.8	478,320	557,811	116.6
10 飲料	384,563	386,723	100.6	98,789	92,690	93.8
11 繊維	166,520	191,977	115.3	54,847	66,796	121.8
12 木材	503,630	552,261	109.7	205,430	250,920	122.1
13 家具	341,366	421,640	123.5	75,891	94,490	124.5
14 紙・パ	1,060,639	1,408,678	132.8	488,221	639,568	131.0
15 印刷	139,246	151,926	109.1	60,452	61,621	101.9
16 化学	11,225,291	14,013,618	124.8	4,351,619	5,986,412	137.6
17 石油	-	-	-	-	-	-
18 プラ	2,720,404	3,253,921	119.6	1,205,985	1,575,740	130.7
19 ゴム	1,110,314	1,537,525	138.5	334,553	445,457	133.1
20 皮革	64,506	106,858	165.7	3	30,808	1,026,933.3
21 窯業	2,588,245	3,745,741	144.7	963,197	1,282,873	133.2
22 鉄鋼	902,033	1,032,601	114.5	385,067	427,308	111.0
23 非鉄	3,801,289	4,243,713	111.6	746,104	984,810	132.0
24 金属	2,950,608	3,482,980	118.0	944,035	1,058,427	112.1
25 はん用	2,701,673	2,967,115	109.8	340,699	337,998	99.2
26 生産	3,080,232	3,140,325	102.0	424,741	466,154	109.8
27 業務	4,437,149	5,105,576	115.1	813,340	1,026,782	126.2
28 電子	8,146,028	9,327,401	114.5	1,694,733	2,158,798	127.4
29 電気	2,965,701	4,725,911	159.4	661,015	1,127,742	170.6
30 情報	3,765,608	4,304,354	114.3	861,158	876,850	101.8
31 輸送	4,990,591	5,263,183	105.5	729,393	721,155	98.9
32 その他	424,898	463,384	109.1	94,793	110,521	116.6

8 産業中分類別有形固定資産（従業者30人以上の事業所）

産業分類	取得額					
	総額(A)	土地以外				土地
		計	建物・構築物	機械装置	その他	
合計	27,784,237	27,534,061	8,998,350	16,080,885	2,454,826	250,176
09 食料	1,026,657	1,013,367	566,348	398,615	48,404	13,290
10 飲料	155,890	155,890	41,708	109,854	4,328	-
11 繊維	38,367	37,493	16,125	16,650	4,718	874
12 木材	74,270	70,466	10,881	54,796	4,789	3,804
13 家具	198,524	198,385	41,294	134,098	22,993	139
14 紙・パ	985,864	978,805	213,132	744,750	20,923	7,059
15 印刷	543,408	495,530	285,361	202,956	7,213	47,878
16 化学	4,914,382	4,914,375	2,013,884	2,381,682	518,809	7
17 石油	-	-	-	-	-	-
18 プラ	1,445,735	1,437,622	346,900	901,487	189,235	8,113
19 ゴム	1,233,876	1,233,651	302,192	724,816	206,643	225
20 皮革	10,188	10,188	2,519	2,520	5,149	-
21 窯業	1,297,991	1,286,155	112,845	1,107,613	65,697	11,836
22 鉄鋼	265,574	262,957	28,929	212,587	21,441	2,617
23 非鉄	965,846	965,846	203,947	678,595	83,304	-
24 金属	1,457,636	1,360,966	449,375	765,149	146,442	96,670
25 はん用	592,988	574,616	115,809	384,081	74,726	18,372
26 生産	552,681	547,359	127,641	371,068	48,650	5,322
27 業務	378,500	372,531	66,789	234,985	70,757	5,969
28 電子	7,751,159	7,732,275	2,775,817	4,711,424	245,034	18,884
29 電気	1,250,208	1,250,208	671,093	392,027	187,088	-
30 情報	394,207	394,207	98,223	88,899	207,085	-
31 輸送	2,156,999	2,149,463	478,201	1,410,580	260,682	7,536
32 その他	93,287	91,706	29,337	51,653	10,716	1,581

(金額単位：万円)

半製品及び仕掛品在庫額			原材料及び燃料在庫額			産業 分類
年初額 (E)	年末額 (F)	F/E (%)	年初額 (G)	年末額 (H)	H/G (%)	
19,869,475	21,990,960	110.7	23,946,405	28,999,319	121.1	合計
135,852	140,473	103.4	743,559	846,315	113.8	09
178,029	169,158	95.0	107,745	124,875	115.9	10
39,969	44,409	111.1	71,704	80,772	112.6	11
79,115	90,758	114.7	219,085	210,583	96.1	12
60,786	77,421	127.4	204,689	249,729	122.0	13
137,623	178,870	130.0	434,795	590,240	135.8	14
30,820	42,788	138.8	47,974	47,517	99.0	15
2,347,097	2,576,141	109.8	4,526,575	5,451,065	120.4	16
-	-	-	-	-	-	17
607,788	627,477	103.2	906,631	1,050,704	115.9	18
238,849	292,779	122.6	536,912	799,289	148.9	19
40,604	50,972	125.5	23,899	25,078	104.9	20
1,078,429	1,624,615	150.6	546,619	838,253	153.4	21
287,863	323,927	112.5	229,103	281,366	122.8	22
1,510,034	1,541,419	102.1	1,545,151	1,717,484	111.2	23
1,117,025	1,270,931	113.8	889,548	1,153,622	129.7	24
779,309	864,189	110.9	1,581,665	1,764,928	111.6	25
2,044,556	1,886,268	92.3	610,935	787,903	129.0	26
2,165,984	2,306,606	106.5	1,457,825	1,772,188	121.6	27
2,280,568	2,378,464	104.3	4,170,727	4,790,139	114.9	28
1,056,121	1,318,781	124.9	1,248,565	2,279,388	182.6	29
1,119,254	1,372,453	122.6	1,785,196	2,055,051	115.1	30
2,395,945	2,667,749	111.3	1,865,253	1,874,279	100.5	31
137,855	144,312	104.7	192,250	208,551	108.5	32

(金額単位：万円)

建設仮勘定		投資総額 (A+B)	除却額		減価償却額	産業 分類
増加額	年間増減(B)		土地	土地以外のもの		
21,461,623	1,088,070	28,872,307	275,860	2,098,196	20,084,566	合計
286,292	53,927	1,080,584	1,160	75,532	750,265	09
32,972	△2,163	153,727	-	26,112	239,220	10
-	-	38,367	1,038	2,109	53,106	11
65,225	54,840	129,110	-	1,216	126,951	12
41,045	△57,920	140,604	182	442	164,863	13
893,047	231,748	1,217,612	-	140,542	1,037,162	14
1,846	△285,434	257,974	2,502	3,682	188,257	15
4,291,806	17,834	4,932,216	1,386	97,045	2,418,967	16
-	-	-	-	-	-	17
276,585	△329,626	1,116,109	309	11,575	963,775	18
629,702	△359,511	874,365	237	62,084	737,087	19
-	-	10,188	-	78	38,652	20
2,085,467	1,135,489	2,433,480	-	57,515	1,427,976	21
137,127	△35,341	230,233	-	32,537	320,884	22
980,306	95,202	1,061,048	-	278,581	935,839	23
819,009	△4,832	1,452,804	96,325	428,312	1,063,744	24
454,107	89,743	682,731	-	109,036	402,292	25
191,754	163,414	716,095	-	24,798	510,367	26
235,820	52,090	430,590	-	48,028	640,253	27
7,195,838	41,850	7,793,009	170,210	432,404	4,969,746	28
2,003,301	915,037	2,165,245	-	51,707	689,652	29
578,728	206,608	600,815	2,201	11,678	528,759	30
259,837	△895,661	1,261,338	162	187,854	1,778,011	31
1,809	776	94,063	148	15,329	98,738	32

9 産業中分類別1事業所当たり製造品出荷額等、現金給与総額、原材料使用額等、有形
(従業員30人以上の事業所)

産業分類	事業所数	1 事業		
		製造品出荷額等	現金給与総額	原材料使用額等
合計	1,050	457,320	55,993	288,576
09 食料	115	215,759	29,410	139,328
10 飲料	8	885,033	30,652	252,878
11 繊維	46	70,069	15,551	34,241
12 木材	15	286,359	29,303	207,650
13 家具	14	330,727	62,212	236,473
14 紙・パ	30	669,311	44,386	505,704
15 印刷	26	136,930	27,321	72,226
16 化学	58	1,087,648	82,602	646,161
17 石油	-	-	-	-
18 プラ	74	341,108	45,684	234,616
19 ゴム	31	637,117	85,064	344,194
20 皮革	5	196,316	30,666	122,096
21 窯業	55	287,413	42,614	150,571
22 鉄鋼	20	416,937	48,983	296,300
23 非鉄	32	731,109	69,148	533,919
24 金属	87	274,722	44,639	174,424
25 はん用	39	566,866	56,838	362,750
26 生産	79	211,668	38,591	127,691
27 業務	59	507,974	84,701	318,417
28 電子	87	618,289	71,102	402,507
29 電気	56	413,155	73,078	278,021
30 情報	38	1,020,168	109,778	726,672
31 輸送	60	737,734	92,812	397,515
32 その他	16	202,929	27,183	140,547

10 産業中分類別従業員1人当たり製造品出荷額等、現金給与総額、原材料使用額等、有形
(従業員30人以上の事業所)

産業分類	従業員数	従業員 1		
		製造品出荷額等	現金給与総額	原材料使用額等
合計	125,898	3,814	467	2,407
09 食料	12,201	2,034	277	1,313
10 飲料	521	13,590	471	3,883
11 繊維	2,773	1,162	258	568
12 木材	1,105	3,887	398	2,819
13 家具	2,168	2,136	402	1,527
14 紙・パ	2,702	7,431	493	5,615
15 印刷	1,647	2,162	431	1,140
16 化学	8,542	7,385	561	4,387
17 石油	-	-	-	-
18 プラ	7,550	3,343	448	2,300
19 ゴム	5,600	3,527	471	1,905
20 皮革	460	2,134	333	1,327
21 窯業	4,622	3,420	507	1,792
22 鉄鋼	2,068	4,032	474	2,866
23 非鉄	3,947	5,927	561	4,329
24 金属	7,437	3,214	522	2,040
25 はん用	4,296	5,146	516	3,293
26 生産	6,355	2,631	480	1,587
27 業務	10,950	2,737	456	1,716
28 電子	12,725	4,227	486	2,752
29 電気	7,775	2,976	526	2,002
30 情報	8,559	4,529	487	3,226
31 輸送	10,692	4,140	521	2,231
32 その他	1,203	2,699	362	1,869

固定資産投資総額、生産額、付加価値額

(金額単位：万円)

所 当 た り			産業
有形固定資産投資総額	生 産 額	付 加 価 値 額	分類
27,497	446,040	155,799	合計
9,396	208,223	70,638	09
19,216	883,162	600,381	10
834	68,552	35,029	11
8,607	286,561	74,054	12
10,043	312,233	84,995	13
40,587	639,326	135,455	14
9,922	120,264	57,970	15
85,038	1,012,598	431,916	16
-	-	-	17
15,083	329,676	98,731	18
28,205	640,435	274,464	19
2,038	204,438	74,724	20
44,245	289,771	126,622	21
11,512	395,359	108,507	22
33,158	700,574	176,385	23
16,699	266,353	91,155	24
17,506	534,777	195,908	25
9,064	206,923	76,037	26
7,298	512,288	184,707	27
89,575	616,023	165,117	28
38,665	407,866	135,844	29
15,811	1,014,039	286,657	30
21,022	739,862	314,978	31
5,879	185,955	57,597	32

固定資産投資総額、生産額、付加価値額

(金額単位：万円)

人 当 た り			産業
有形固定資産投資総額	生 産 額	付 加 価 値 額	分類
229	3,720	1,299	合計
89	1,963	666	09
295	13,561	9,219	10
14	1,137	581	11
117	3,890	1,005	12
65	2,016	549	13
451	7,098	1,504	14
157	1,899	915	15
577	6,876	2,933	16
-	-	-	17
148	3,231	968	18
156	3,545	1,519	19
22	2,222	812	20
526	3,448	1,507	21
111	3,824	1,049	22
269	5,680	1,430	23
195	3,116	1,066	24
159	4,855	1,778	25
113	2,572	945	26
39	2,760	995	27
612	4,212	1,129	28
278	2,938	978	29
70	4,502	1,273	30
118	4,152	1,768	31
78	2,473	766	32

11 産業中分類別事業所数、従業者数（従業者4人以上29人以下の事業所）

産業分類	事業所数	従業者数 合計 (A+B)	常用労働					
			有給役員 (無給役員を除く)		常用雇用者			
					正社員、正職員		パート・アルバイト等	
			男	女	男	女	男	女
合計	2,223	27,551	2,455	1,038	13,345	7,732	1,164	1,657
09 食料	269	3,351	302	161	1,000	1,321	126	404
10 飲料	73	816	94	41	380	181	63	46
11 繊維	168	2,113	178	94	288	1,190	33	349
12 木材	100	1,092	117	41	656	184	45	16
13 家具	49	391	62	21	204	76	16	5
14 紙・パ	44	605	37	12	299	186	24	42
15 印刷	94	1,049	128	59	449	319	33	38
16 化学	37	505	22	8	279	101	30	35
17 石油	28	267	8	2	178	42	21	5
18 プラ	120	1,550	121	51	724	512	48	74
19 ゴム	22	313	21	14	105	149	11	12
20 皮革	12	146	13	10	27	85	-	11
21 窯業	199	2,788	186	60	1,791	380	221	88
22 鉄鋼	40	531	37	14	392	55	11	9
23 非鉄	31	417	32	12	401	78	17	28
24 金属	250	2,981	312	127	1,878	468	118	42
25 はん用	60	801	67	26	505	118	54	20
26 生産	217	2,618	258	108	1,664	437	99	50
27 業務	61	812	64	23	320	344	29	56
28 電子	68	925	70	19	300	376	18	116
29 電気	107	1,532	110	42	628	576	63	109
30 情報	32	367	41	10	137	143	4	26
31 輸送	58	731	60	23	398	148	59	33
32 その他	84	850	115	60	342	263	21	43

12 産業中分類別製造品出荷額等、現金給与総額、原材料使用額等、原材料率、粗付加価値額、

産業分類	製造品出荷額等			
	総額	製造品出荷額	加工賃収入額	くず・廃物の 出荷額
合計	52,339,737	43,240,469	5,506,391	24,449
09 食料	5,638,347	4,620,437	122,557	-
10 飲料	1,339,747	1,274,612	39,064	-
11 繊維	1,434,869	794,143	583,690	-
12 木材	2,915,716	2,285,560	150,153	1,382
13 家具	688,688	605,961	37,139	-
14 紙・パ	944,097	746,248	97,681	183
15 印刷	1,226,677	1,109,872	89,128	1,249
16 化学	2,327,550	2,080,597	223,145	-
17 石油	1,516,655	1,452,823	230	3,385
18 プラ	2,254,463	1,894,967	205,188	120
19 ゴム	339,338	244,027	94,654	-
20 皮革	102,920	90,220	12,540	-
21 窯業	7,889,717	6,820,846	297,925	3,484
22 鉄鋼	4,225,542	3,802,851	163,853	-
23 非鉄	2,472,260	2,351,486	117,972	1,943
24 金属	5,429,461	4,157,206	1,015,448	2,511
25 はん用	1,345,069	1,131,673	162,758	2,482
26 生産	3,745,451	3,030,965	592,242	4,346
27 業務	1,181,055	841,625	256,658	3,056
28 電子	940,661	568,330	344,429	-
29 電気	1,874,864	1,364,975	454,805	62
30 情報	368,411	193,699	138,218	-
31 輸送	840,395	616,902	213,799	246
32 その他	1,297,784	1,160,444	93,115	-

者 (A)		臨時雇用者（常用雇用者に含まれている以外のパート、アルバイト等を含む）		別経営の事業所へ出向又は派遣している人（送出者）(B)		産業分類
出向・派遣受入者		男	女	男	女	
男	女	男	女	男	女	
300	161	198	138	203	98	合計
16	22	21	32	-	1	09
8	3	18	7	-	-	10
10	10	1	6	10	29	11
28	6	3	2	1	-	12
5	2	4	2	-	-	13
3	2	3	3	-	-	14
17	6	10	10	-	-	15
29	1	-	1	-	-	16
-	11	-	-	-	-	17
25	13	8	4	5	13	18
-	1	3	-	-	-	19
-	-	-	-	-	-	20
67	3	38	1	7	1	21
10	3	2	-	-	-	22
5	-	3	4	150	6	23
25	16	16	40	5	-	24
6	5	2	1	-	-	25
10	3	8	6	3	8	26
5	8	2	-	7	30	27
7	19	1	-	-	-	28
11	14	4	9	11	10	29
3	3	-	3	-	-	30
7	7	5	4	4	-	31
3	3	46	3	-	-	32

粗付加価値率（従業者4人以上29人以下の事業所）

（金額単位：万円）

その他の収入額	現金給与総額	原材料使用額等	原材料率 (%)	粗付加価値額	粗付加価値率 (%)	産業分類
3,568,428	8,850,322	28,268,654	56.3	21,911,852	43.7	合計
895,353	787,878	3,205,219	58.7	2,252,896	41.3	09
26,071	241,250	568,310	48.6	601,226	51.4	10
57,036	451,170	679,312	49.7	688,241	50.3	11
478,621	374,469	1,819,961	64.6	996,763	35.4	12
45,588	128,862	366,491	55.6	293,139	44.4	13
99,985	176,237	549,454	60.5	358,775	39.5	14
26,428	314,747	496,675	42.8	664,037	57.2	15
23,808	194,870	1,488,089	66.0	765,064	34.0	16
60,217	124,730	1,106,332	74.8	373,021	25.2	17
154,188	461,466	1,237,023	57.2	926,015	42.8	18
657	85,111	163,114	50.4	160,212	49.6	19
160	35,932	60,585	61.2	38,484	38.8	20
767,462	1,095,052	3,950,208	52.3	3,603,352	47.7	21
258,838	222,809	3,296,709	79.6	844,445	20.4	22
859	140,791	1,422,412	59.1	984,013	40.9	23
254,296	1,121,996	2,784,650	53.7	2,405,049	46.3	24
48,156	301,506	694,568	53.9	593,624	46.1	25
117,898	1,022,063	1,485,639	41.8	2,067,972	58.2	26
79,716	277,200	572,332	50.6	558,773	49.4	27
27,902	231,154	369,610	41.5	522,011	58.5	28
55,022	462,179	889,784	49.8	898,361	50.2	29
36,494	101,369	160,603	45.9	189,607	54.1	30
9,448	245,190	309,618	39.0	484,908	61.0	31
44,225	252,291	591,956	48.0	641,864	52.0	32

13 地区別、産業中分類別事業所数、従業者数、製造品出荷額等、現金給与総額、原材料使用額
(従業者4人以上の事業所)

(1) 県計

産業分類	事業所数			従業者数 合計 (A-B)	常用労働者 (A)			
	計	従業者数 30人以上	従業者数 4~29人		有給役員 (無給役員を除く)		常用雇	
							正社員、正職員	
					男	女	男	女
合計	3,273	1,050	2,223	153,449	3,731	1,326	84,287	34,116
09 食料	384	115	269	15,552	447	216	4,253	4,265
10 飲料	81	8	73	1,337	117	45	664	291
11 繊維	214	46	168	4,886	242	122	837	2,699
12 木材	115	15	100	2,197	138	43	1,342	305
13 家具	63	14	49	2,559	70	25	1,430	547
14 紙・パ	74	30	44	3,307	75	13	2,267	605
15 印刷	120	26	94	2,696	185	76	1,361	774
16 化学	95	58	37	9,047	56	12	5,756	1,637
17 石油	28	-	28	267	8	2	178	42
18 プラ	194	74	120	9,100	209	70	4,937	2,085
19 ゴム	53	31	22	5,913	39	17	3,578	1,086
20 皮革	17	5	12	606	19	10	224	242
21 窯業	254	55	199	7,410	235	70	4,788	1,045
22 鉄鋼	60	20	40	2,599	74	17	1,956	240
23 非鉄	63	32	31	4,364	84	21	3,134	642
24 金属	337	87	250	10,418	426	161	6,843	1,889
25 はん用	99	39	60	5,097	128	42	3,293	794
26 生産	296	79	217	8,973	370	129	5,969	1,454
27 業務	120	59	61	11,762	147	40	5,602	3,768
28 電子	155	87	68	13,650	136	35	7,489	3,206
29 電気	163	56	107	9,307	199	50	5,107	2,271
30 情報	70	38	32	8,926	74	13	4,935	2,034
31 輸送	118	60	58	11,423	123	32	7,383	1,563
32 その他	100	16	84	2,053	130	65	961	632

産業分類	製造品出荷額等				
	総額	製造品出荷額	加工賃収入額	くず・廃物の 出荷額	その他の 収入額
合計	546,098,845	501,376,732	22,793,723	228,698	21,699,692
09 食料	31,030,549	28,228,826	955,652	-	1,846,071
10 飲料	12,727,353	12,662,218	39,064	-	26,071
11 繊維	4,799,820	3,303,947	1,352,658	-	143,215
12 木材	7,316,522	6,590,414	191,998	1,382	532,728
13 家具	5,432,247	4,635,413	457,090	-	339,744
14 紙・パ	21,333,459	19,853,475	287,666	20,852	1,171,466
15 印刷	4,934,011	4,265,666	194,199	2,679	471,467
16 化学	66,804,408	59,616,474	947,336	-	6,240,598
17 石油	1,516,655	1,452,823	230	3,385	60,217
18 プラ	28,089,386	26,200,778	498,885	6,503	1,383,220
19 ゴム	20,498,456	20,263,101	172,726	-	62,629
20 皮革	1,120,471	1,092,362	27,390	-	719
21 窯業	24,017,693	21,918,041	592,534	3,506	1,503,612
22 鉄鋼	12,757,853	11,779,870	209,294	-	768,689
23 非鉄	26,039,536	21,690,122	3,099,394	44,069	1,205,951
24 金属	29,717,871	25,241,843	3,222,774	51,025	1,202,229
25 はん用	23,302,140	21,286,331	631,518	15,097	1,369,194
26 生産	20,784,800	19,192,439	1,212,145	7,972	372,244
27 業務	32,121,121	31,071,171	867,600	3,056	179,294
28 電子	54,670,476	49,165,992	4,717,480	265	786,739
29 電気	25,416,099	23,072,508	1,262,940	940	1,079,711
30 情報	40,087,369	38,499,562	1,049,535	3,249	535,023
31 輸送	46,960,594	46,272,709	542,296	64,718	80,871
32 その他	4,619,956	4,020,647	261,319	-	337,990

等、有形固定資産、生産額、付加価値額

用者		出向・派遣受入者		臨時雇用者（常用雇用者に含まれている以外のパート、アルバイト等を含む）		別経営の事業所へ出向又は派遣している人（送作者）（B）		産業分類
パート、アルバイト等		男	女	男	女	男	女	
男	女	男	女	男	女	男	女	
9,226	10,285	7,612	4,777	268	269	1,534	377	合計
1,335	3,869	505	708	33	62	33	13	09
100	87	27	20	22	10	13	1	10
126	872	17	11	1	10	10	30	11
126	51	142	54	10	2	4	-	12
131	79	142	136	4	2	1	-	13
168	114	73	25	8	5	29	4	14
122	113	49	25	11	10	6	3	15
463	494	452	263	1	1	69	17	16
21	5	-	11	-	-	-	-	17
395	646	455	376	9	8	34	39	18
494	189	401	215	3	-	92	14	19
17	45	23	31	-	-	5	-	20
582	194	476	60	42	3	30	10	21
188	41	80	12	10	2	8	1	22
265	98	296	51	3	4	214	13	23
505	295	220	120	27	108	38	3	24
309	156	320	102	7	2	28	19	25
527	246	191	108	8	7	11	10	26
717	890	423	415	2	-	163	77	27
518	646	1,077	772	5	2	197	32	28
487	357	758	327	5	14	205	44	29
431	353	645	652	-	3	177	34	30
1,102	309	827	264	11	11	167	13	31
97	136	13	19	46	3	-	-	32

（金額単位：万円）

現金給与総額	原材料使用額等	有形固定資産（30人以上の事業所）			生産額 （従業者29人以下 は製造品出荷額+ 加工賃収入額）	付加価値額 （従業者29人以下 は租付加価値額）	産業分類
		取得額		減価償却額			
		土地	その他				
67,643,272	331,272,935	250,176	27,534,061	20,084,566	530,661,286	185,500,340	合計
4,169,989	19,227,930	13,290	1,013,367	750,265	29,268,590	10,376,273	09
486,466	2,591,336	-	155,890	239,220	12,686,312	5,404,274	10
1,166,514	2,254,410	874	37,493	53,106	4,672,994	2,299,589	11
814,016	4,934,715	3,804	70,466	126,951	6,839,545	2,107,579	12
999,836	3,677,113	X	198,385	164,863	5,127,737	1,483,066	13
1,507,823	15,720,570	7,059	978,805	1,037,162	20,333,735	4,422,414	14
1,025,104	2,374,538	X	495,530	188,257	4,473,002	2,171,245	15
4,985,772	38,965,435	X	4,914,375	2,418,967	62,427,647	25,816,198	16
124,730	1,106,332	-	-	-	1,453,053	373,021	17
3,842,084	18,598,615	8,113	1,437,622	963,775	27,089,107	8,232,081	18
2,722,088	10,833,125	X	1,233,651	737,087	20,600,661	8,668,582	19
189,261	671,063	-	10,188	38,652	1,160,925	412,105	20
3,438,840	12,231,593	11,836	1,286,155	1,427,976	23,376,437	10,567,568	21
1,202,462	9,222,713	2,617	262,957	320,884	12,067,469	3,014,593	22
2,353,520	18,507,832	-	965,846	935,839	25,059,607	6,628,347	23
5,005,626	17,959,530	96,670	1,360,966	1,063,744	28,732,915	10,335,576	24
2,518,180	14,841,800	18,372	574,616	402,292	22,000,028	8,234,054	25
4,070,735	11,573,261	5,322	547,359	510,367	20,287,709	8,074,879	26
5,274,572	19,358,922	5,969	372,531	640,253	32,292,835	11,456,478	27
6,417,065	35,387,751	18,884	7,732,275	4,969,746	54,445,433	14,887,232	28
4,554,528	16,458,948	-	1,250,208	689,652	25,064,835	8,505,628	29
4,272,923	27,774,147	-	394,207	528,759	39,817,988	11,082,569	30
5,813,921	24,160,545	7,536	2,149,463	1,778,011	47,078,571	19,383,575	31
687,217	2,840,711	X	91,706	98,738	4,304,151	1,563,414	32

13 地区別、産業中分類別事業所数、従業者数、製造品出荷額等、現金給与総額、原材料使用額
(従業者4人以上の事業所)

(2) 県北地区

産業分類	事業所数			従業者数 合計 (A-B)	常用労働者 (A)			
	計	従業者数 30人以上	従業者数 4~29人		有給役員 (無給役員を除く)		正社員、正職員	
					男	女	男	女
合計	766	260	506	39,121	969	337	20,978	8,419
09 食料	108	38	70	5,344	130	63	1,395	1,391
10 飲料	23	5	18	602	39	9	338	123
11 繊維	57	12	45	1,407	68	36	254	777
12 木材	14	2	12	238	16	9	158	39
13 家具	14	1	13	126	24	8	69	15
14 紙・パ	17	8	9	642	19	1	397	140
15 印刷	38	14	24	1,386	55	27	757	368
16 化学	7	4	3	440	3	1	235	120
17 石油	3	-	3	31	-	-	21	7
18 プラ	48	24	24	2,677	66	16	1,386	552
19 ゴム	12	9	3	1,137	10	2	730	269
20 皮革	1	-	1	29	3	-	2	24
21 窯業	47	8	39	1,889	53	15	1,263	265
22 鉄鋼	14	6	8	1,048	23	6	842	70
23 非鉄	7	4	3	339	8	5	181	115
24 金属	88	20	68	2,971	128	46	1,954	594
25 はん用	21	9	12	791	44	14	613	92
26 生産	70	14	56	2,081	89	28	1,389	342
27 業務	18	7	11	1,170	19	3	625	266
28 電子	46	29	17	4,209	34	6	2,028	1,024
29 電気	38	16	22	2,482	55	10	1,412	613
30 情報	26	14	12	3,946	30	5	2,205	726
31 輸送	29	13	16	3,773	24	9	2,568	381
32 その他	20	3	17	363	29	18	156	106

産業分類	製造品出荷額等				
	総額	製造品出荷額	加工賃収入額	くず・廃物の 出荷額	その他の 収入額
合計	122,855,489	114,663,783	4,576,946	15,036	3,599,724
09 食料	11,112,411	9,981,571	409,217	-	721,623
10 飲料	11,431,852	11,409,385	8,057	-	14,410
11 繊維	1,113,740	673,214	396,635	-	43,891
12 木材	749,955	723,299	3,128	-	23,528
13 家具	120,681	98,617	16,998	-	5,066
14 紙・パ	2,185,659	1,847,332	25,772	7,493	305,062
15 印刷	3,060,297	2,496,988	130,812	2,605	429,892
16 化学	2,165,280	X	76,802	-	X
17 石油	X	128,918	-	-	X
18 プラ	6,870,080	6,281,344	173,854	3,076	411,806
19 ゴム	2,529,143	2,499,364	1,893	-	27,886
20 皮革	X	X	-	-	-
21 窯業	6,005,452	5,534,954	146,583	-	323,915
22 鉄鋼	3,173,999	2,837,304	76,842	-	259,853
23 非鉄	1,251,368	1,095,543	31,699	-	124,126
24 金属	10,192,101	9,601,981	513,306	-	76,814
25 はん用	1,558,997	1,060,012	232,528	1,636	264,821
26 生産	6,088,919	5,409,158	469,909	226	209,626
27 業務	4,412,607	4,309,804	87,110	-	15,693
28 電子	11,829,978	10,848,886	913,417	-	67,675
29 電気	7,636,193	7,393,418	229,643	-	13,132
30 情報	18,364,615	17,782,976	414,123	-	167,516
31 輸送	10,408,983	10,186,431	186,096	-	36,456
32 その他	442,125	402,439	32,522	-	7,164

等、有形固定資産、生産額、付加価値額

用 者		出向・派遣受入者		臨時雇用者（常用雇用者に含まれている以外のパート、アルバイト等を含む）		別経営の事業所へ出向又は派遣している人（送作者）（B）		産業分類
パート、アルバイト等		男	女	男	女	男	女	
男	女	男	女	男	女	男	女	
2,274	2,636	2,243	1,658	60	44	345	48	合計
470	1,141	350	417	7	8	11	2	09
29	40	19	19	11	3	13	1	10
37	227	7	1	-	6	-	-	11
6	8	2	-	7	-	-	-	12
4	-	4	2	1	1	-	-	13
39	32	11	3	-	1	-	-	14
66	59	41	21	3	3	5	3	15
35	20	14	15	-	-	2	1	16
1	-	-	2	-	-	-	-	17
82	181	188	213	1	5	6	1	18
62	29	91	25	-	-	69	12	19
-	-	-	-	-	-	-	-	20
129	34	136	12	12	-	15	3	21
75	12	20	3	-	-	3	-	22
10	8	5	8	-	-	1	-	23
123	46	69	28	7	1	17	-	24
15	9	18	1	1	-	15	-	25
110	52	45	28	3	-	1	1	26
63	146	22	42	-	-	13	3	27
216	223	380	326	4	2	28	-	28
91	62	214	48	-	11	19	4	29
185	226	302	361	-	3	83	11	30
418	35	305	83	1	-	44	6	31
8	46	-	-	2	-	-	-	32

(金額単位：万円)

現金給与総額	原材料使用額等	有形固定資産（30人以上の事業所）			生産額 (従業者29人以下は製造品出荷額+加工賃収入額)	付加価値額 (従業者29人以下は租付加価値額)	産業分類
		取 得 額		減価償却額			
		土 地	そ の 他				
16,610,638	72,202,425	49,969	3,742,295	3,875,192	120,960,586	41,477,936	合 計
1,320,472	7,328,887	X	342,508	380,160	10,418,375	3,193,843	09
267,090	2,081,752	-	144,825	226,998	11,414,074	4,840,065	10
354,846	508,325	-	20,265	14,231	1,074,359	543,712	11
85,619	503,209	-	X	X	700,391	189,970	12
41,742	58,696	-	-	X	114,536	54,140	13
252,605	1,570,899	X	323,782	91,321	1,880,216	500,786	14
599,396	1,437,640	-	154,497	153,951	2,643,163	1,350,847	15
202,671	865,526	-	25,297	63,989	2,110,135	1,112,423	16
X	X	-	-	-	X	X	17
1,033,757	4,592,923	X	247,746	293,104	6,551,962	1,912,682	18
516,023	1,651,799	-	626,604	128,346	2,558,062	739,407	19
X	X	-	-	-	X	X	20
964,579	2,828,109	X	688,711	814,876	6,285,451	2,947,813	21
486,378	2,123,791	X	93,044	109,428	2,917,714	856,639	22
127,344	710,816	-	X	X	1,139,566	490,068	23
1,584,763	7,636,126	16,146	214,869	477,540	10,161,495	1,981,724	24
428,566	816,253	X	58,366	56,186	1,331,995	665,584	25
1,008,963	3,648,645	96	138,365	96,175	5,796,301	2,204,736	26
525,456	2,601,681	-	43,761	130,876	4,453,631	1,603,165	27
1,714,481	7,287,958	-	333,710	389,349	12,025,481	4,112,391	28
1,178,979	5,433,723	-	93,163	88,245	8,142,615	2,516,763	29
1,805,831	12,144,933	-	101,118	131,660	18,255,481	5,608,705	30
1,994,348	6,125,017	-	67,833	196,161	10,403,047	3,738,826	31
95,500	147,878	-	X	X	435,318	265,271	32

13 地区別、産業中分類別事業所数、従業者数、製造品出荷額等、現金給与総額、原材料使用額
(従業者4人以上の事業所)

(3) 県中地区

産業分類	事業所数			従業者数 合計 (A-B)	常用労働者 (A)			
	計	従業者数 30人以上	従業者数 4~29人		有給役員 (無給役員を除く)		常用雇	
					男	女	正社員、正職員	男
合計	883	277	606	39,408	1,009	370	20,254	8,697
09 食料	85	32	53	5,056	90	41	1,164	1,030
10 飲料	19	-	19	204	21	10	108	42
11 繊維	65	12	53	1,393	68	36	189	701
12 木材	29	2	27	405	33	8	258	68
13 家具	14	2	12	892	17	5	429	172
14 紙・パ	17	6	11	534	21	3	290	157
15 印刷	41	7	34	696	72	27	335	215
16 化学	29	17	12	3,400	19	5	1,999	702
17 石油	10	-	10	94	6	1	57	12
18 プラ	59	20	39	2,190	70	26	1,246	636
19 ゴム	13	8	5	1,270	10	5	617	290
20 皮革	7	2	5	260	6	6	83	82
21 窯業	82	21	61	2,470	76	27	1,436	360
22 鉄鋼	14	4	10	294	9	3	217	35
23 非鉄	12	5	7	578	24	5	352	77
24 金属	100	28	72	2,709	134	51	1,802	445
25 はん用	17	7	10	1,030	29	8	653	215
26 生産	72	20	52	2,664	79	32	1,864	364
27 業務	29	12	17	2,039	42	16	1,137	455
28 電子	38	22	16	2,205	32	12	1,152	686
29 電気	41	14	27	3,264	40	11	1,731	670
30 情報	20	13	7	2,003	15	2	974	568
31 輸送	33	18	15	2,886	47	11	1,735	463
32 その他	37	5	32	872	49	19	426	252

産業分類	製造品出荷額等				
	総額	製造品出荷額	加工賃収入額	くず・廃物の 出荷額	その他の 収入額
合計	127,711,405	114,127,385	4,664,704	15,001	8,904,315
09 食料	9,119,931	8,747,382	140,880	-	231,669
10 飲料	379,973	340,910	31,007	-	8,056
11 繊維	1,465,764	1,055,433	402,240	-	8,091
12 木材	962,700	828,307	48,834	X	X
13 家具	1,458,615	1,081,150	357,694	-	19,771
14 紙・パ	1,679,947	1,444,633	46,130	314	188,870
15 印刷	1,064,133	1,001,157	32,334	74	30,568
16 化学	30,859,801	26,716,706	333,631	-	3,809,464
17 石油	567,910	551,191	230	3,385	13,104
18 プラ	6,840,106	5,865,120	127,194	-	847,792
19 ゴム	1,886,467	1,826,420	X	-	X
20 皮革	412,420	391,150	X	-	X
21 窯業	8,473,887	7,700,192	234,839	1,749	537,107
22 鉄鋼	3,632,739	3,378,469	67,526	-	186,744
23 非鉄	2,327,855	2,197,299	81,412	-	49,144
24 金属	6,243,385	4,847,483	1,073,206	2,504	320,192
25 はん用	5,915,437	4,833,748	27,236	-	1,054,453
26 生産	5,498,888	5,250,163	211,523	3,488	33,714
27 業務	4,129,056	3,929,610	67,165	-	132,281
28 電子	8,220,668	7,720,490	497,454	-	2,724
29 電気	9,268,688	8,152,267	187,659	X	X
30 情報	6,133,629	5,453,808	328,619	3,249	347,953
31 輸送	8,908,970	8,794,190	100,900	165	13,715
32 その他	2,260,436	2,020,107	186,324	-	54,005

等、有形固定資産、生産額、付加価値額

用 者		出向・派遣受入者		臨時雇用者（常用雇用者に含まれている以外のパート、アルバイト等を含む）		別経営の事業所へ出向又は派遣している人（送作者）（B）		産業分類
パート、アルバイト等		男	女	男	女	男	女	
男	女	男	女	男	女	男	女	
2,334	3,616	2,137	1,465	95	83	348	126	合計
541	1,994	72	152	12	41	17	11	09
10	9	4	-	5	-	-	-	10
29	401	4	5	-	3	10	30	11
20	7	12	2	-	-	3	-	12
16	12	130	111	1	1	-	-	13
32	28	-	3	2	1	-	-	14
21	15	8	4	1	6	1	-	15
156	181	182	157	1	1	1	-	16
11	2	-	5	-	-	-	-	17
72	77	47	32	-	-	12	4	18
80	63	123	83	3	-	1	-	19
3	26	23	31	-	-	-	-	20
217	84	247	37	6	2	13	1	21
9	13	9	1	-	-	2	-	22
86	20	6	13	-	-	5	-	23
133	102	22	28	6	17	6	2	24
105	14	22	6	-	-	5	17	25
140	78	78	34	2	1	4	1	26
98	96	123	95	2	-	16	7	27
57	102	62	125	-	-	8	15	28
138	86	506	236	5	1	133	21	29
80	82	133	184	-	-	25	10	30
231	73	314	105	9	9	86	7	31
49	51	10	16	40	-	-	-	32

（金額単位：万円）

現金給与総額	原材料使用額等	有形固定資産（30人以上の事業所）			生産額 （従業者29人以下は製造品出荷額+加工賃収入額）	付加価値額 （従業者29人以下は租付加価値額）	産業分類
		取 得 額		減価償却額			
		土 地	そ の 他				
17,052,397	82,263,169	134,357	5,920,305	3,903,091	120,604,631	40,768,837	合 計
1,345,934	5,562,633	10,409	610,278	206,643	8,890,895	3,150,742	09
55,381	212,246	-	-	-	371,917	134,144	10
326,304	519,546	-	2,266	17,383	1,457,557	859,888	11
151,898	681,834	X	X	X	877,966	256,616	12
335,462	929,277	-	X	X	1,469,572	430,327	13
220,696	1,177,279	-	13,693	50,019	1,492,901	410,412	14
249,820	535,825	X	336,962	22,652	1,028,561	457,704	15
1,683,342	21,012,460	X	1,383,939	698,822	28,162,310	9,816,404	16
48,558	422,568	-	-	-	551,421	132,129	17
974,667	4,543,652	-	708,575	240,141	6,057,861	2,003,775	18
447,245	1,053,320	-	26,306	47,466	1,885,321	711,498	19
74,132	269,056	-	X	X	411,785	124,614	20
1,081,359	4,492,177	X	156,168	324,699	8,057,603	3,446,965	21
125,636	3,029,715	-	10,317	24,054	3,453,377	546,274	22
295,067	1,581,301	-	76,520	52,072	2,285,202	642,531	23
1,182,614	3,299,675	55,806	287,882	156,171	5,984,233	2,618,044	24
579,851	4,574,171	X	81,584	100,295	4,866,101	1,355,026	25
1,167,979	3,215,734	-	142,614	206,956	5,467,655	1,943,661	26
967,196	3,023,473	1,755	189,959	256,294	4,117,009	904,787	27
1,041,246	5,014,836	-	343,166	474,933	8,217,482	2,502,127	28
1,933,203	6,190,989	-	921,342	316,468	8,532,272	2,866,555	29
929,192	4,136,946	-	66,583	99,998	5,864,893	1,881,175	30
1,508,116	5,446,966	7,536	382,503	438,014	8,884,622	2,780,479	31
327,499	1,337,490	-	62,869	74,133	2,216,115	792,960	32

13 地区別、産業中分類別事業所数、従業者数、製造品出荷額等、現金給与総額、原材料使用額
(従業者4人以上の事業所)

(4) 県南地区

産業分類	事業所数			従業者数 合計 (A-B)	常用労働者 (A)			
	計	従業者数 30人以上	従業者数 4~29人		有給役員 (無給役員を除く)		常用雇	
					男	女	正社員、正職員	男
合計	395	145	250	21,660	355	113	12,770	4,496
09 食料	24	8	16	970	15	9	347	323
10 飲料	9	-	9	103	12	4	41	25
11 繊維	26	2	24	373	28	11	51	242
12 木材	17	4	13	465	15	7	304	67
13 家具	2	1	1	53	-	-	33	10
14 紙・パ	11	2	9	572	4	1	425	63
15 印刷	10	2	8	194	12	8	72	70
16 化学	8	6	2	858	1	-	345	222
17 石油	2	-	2	26	-	-	19	2
18 プラ	32	17	15	2,487	32	6	1,436	467
19 ゴム	12	8	4	2,366	6	1	1,739	251
20 皮革	2	1	1	97	3	2	26	61
21 窯業	31	6	25	749	28	12	497	94
22 鉄鋼	10	5	5	474	12	4	332	55
23 非鉄	13	5	8	488	19	3	254	105
24 金属	33	13	20	1,078	33	9	641	249
25 はん用	19	9	10	1,917	12	6	1,153	261
26 生産	37	15	22	988	33	7	652	215
27 業務	16	9	7	2,113	15	3	1,134	706
28 電子	24	13	11	3,378	18	3	2,230	520
29 電気	26	7	19	873	27	8	471	290
30 情報	7	2	5	152	8	5	93	39
31 輸送	19	10	9	844	14	1	461	142
32 その他	5	-	5	42	8	3	14	17

産業分類	製造品出荷額等				
	総額	製造品出荷額	加工賃収入額	くず・廃物の 出荷額	その他の 収入額
合計	103,778,021	99,419,901	2,423,121	44,159	1,890,840
09 食料	3,404,817	2,869,240	28,678	-	506,899
10 飲料	187,532	187,532	-	-	-
11 繊維	212,153	110,823	99,180	-	2,150
12 木材	2,266,341	2,240,683	74	-	25,584
13 家具	X	X	-	-	X
14 紙・パ	5,071,624	4,856,479	31,333	12,245	171,567
15 印刷	153,010	X	X	-	1,453
16 化学	4,496,013	4,309,646	180,675	-	5,692
17 石油	X	X	-	-	X
18 プラ	10,576,507	10,422,413	108,432	X	X
19 ゴム	14,386,384	X	X	-	-
20 皮革	X	X	X	-	-
21 窯業	2,284,762	1,953,630	72,084	-	259,048
22 鉄鋼	2,289,146	2,249,994	X	-	X
23 非鉄	3,205,235	2,995,408	160,265	-	49,562
24 金属	2,282,806	1,754,197	397,719	21,507	109,383
25 はん用	13,650,249	13,517,181	119,754	6,859	6,455
26 生産	1,813,589	1,667,848	135,515	73	10,153
27 業務	8,462,594	8,451,933	9,841	-	820
28 電子	24,344,813	22,793,031	951,583	265	599,934
29 電気	1,958,395	1,893,496	36,917	X	X
30 情報	X	195,857	27,537	-	X
31 輸送	1,647,146	1,626,296	17,978	2,212	660
32 その他	X	X	X	-	X

等、有形固定資産、生産額、付加価値額

用 者		出向・派遣受入者		臨時雇用者（常用雇用者に含まれている以外のパート、アルバイト等を含む）		別経営の事業所へ出向又は派遣している人（送作者）（B）		産業分類
パート、アルバイト等		男	女	男	女	男	女	
男	女	男	女	男	女	男	女	
1,231	1,164	1,301	608	8	8	323	55	合計
54	107	39	76	2	1	-	-	09
15	6	-	-	1	1	-	-	10
1	36	-	4	-	-	-	-	11
28	21	18	5	-	-	-	-	12
9	1	1	-	-	-	1	-	13
29	16	34	-	1	1	-	-	14
12	20	-	-	-	-	-	-	15
51	174	47	20	-	-	1	1	16
4	1	-	-	-	-	-	-	17
93	276	123	58	-	-	4	-	18
254	52	50	37	-	-	22	2	19
1	4	-	-	-	-	-	-	20
74	21	21	2	-	-	-	-	21
38	3	27	4	-	-	1	-	22
62	26	15	4	-	-	-	-	23
79	39	25	14	-	1	10	1	24
114	55	260	66	4	2	8	2	25
43	20	10	10	-	-	2	-	26
78	80	167	100	-	-	130	40	27
96	92	407	165	-	-	144	9	28
29	44	-	4	-	1	-	-	29
1	6	-	-	-	-	-	-	30
66	64	57	39	-	-	-	-	31
-	-	-	-	-	1	-	-	32

(金額単位：万円)

現金給与総額	原材料使用額等	有形固定資産（30人以上の事業所）			生産額 (従業者29人以下は製造品出荷額+加工賃収入額)	付加価値額 (従業者29人以下は租付加価値額)	産業分類
		取 得 額		減価償却額			
		土 地	そ の 他				
9,996,475	65,527,498	X	8,726,689	5,741,820	102,337,780	32,289,365	合 計
311,782	1,878,414	-	3,816	50,257	2,895,376	1,362,662	09
28,342	58,002	-	-	-	187,532	94,137	10
85,228	96,830	-	-	X	210,269	105,200	11
200,312	1,403,664	X	35,106	53,099	2,364,018	861,494	12
X	X	-	X	X	X	X	13
269,340	4,142,945	-	X	X	4,889,701	631,566	14
48,631	61,539	-	-	X	153,754	78,794	15
368,037	1,649,283	-	205,775	177,390	4,483,093	2,446,473	16
X	X	-	-	-	X	X	17
1,129,682	7,260,299	-	403,445	333,517	10,733,184	2,919,994	18
1,306,309	7,350,624	-	555,689	522,248	14,404,730	6,316,537	19
X	X	-	X	X	X	X	20
349,424	1,121,137	-	93,944	58,255	2,032,631	1,035,027	21
206,179	1,619,078	-	76,155	94,657	2,295,640	564,066	22
199,355	2,488,876	-	76,182	55,687	3,123,072	566,679	23
406,537	1,151,268	709	86,523	78,538	2,141,057	951,015	24
992,315	8,311,414	-	364,106	208,419	13,686,400	5,306,963	25
401,799	835,196	-	8,287	34,355	1,782,619	837,281	26
1,069,480	6,031,717	-	45,846	58,352	8,498,073	2,213,228	27
1,802,543	17,421,572	7,534	6,246,791	3,641,749	23,784,729	4,191,193	28
359,900	1,124,938	-	88,096	57,169	1,941,145	723,693	29
X	X	-	X	X	X	X	30
326,043	904,240	-	115,048	59,454	1,648,610	630,738	31
X	X	-	-	-	X	X	32

13 地区別、産業中分類別事業所数、従業者数、製造品出荷額等、現金給与総額、原材料使用額
(従業者4人以上の事業所)

(5) 会津地区

産業分類	事業所数			従業者数 合計 (A-B)	常用労働者 (A)			
	計	従業者数 30人以上	従業者数 4~29人		有給役員 (無給役員を除く)		正社員、正職員	
					男	女	男	女
合計	387	111	276	18,312	444	188	9,217	5,108
09 食料	65	8	57	1,318	90	44	400	442
10 飲料	23	3	20	355	34	20	143	94
11 繊維	26	6	20	551	29	17	64	370
12 木材	12	-	12	93	15	4	51	17
13 家具	12	3	9	529	10	8	158	211
14 紙・パ	5	2	3	169	5	3	103	34
15 印刷	13	2	11	203	15	6	97	61
16 化学	8	4	4	388	7	2	255	81
17 石油	3	-	3	26	1	-	19	4
18 プラ	17	4	13	333	16	14	127	140
19 ゴム	3	3	-	521	2	-	208	56
20 皮革	5	2	3	178	5	2	99	58
21 窯業	19	5	14	624	17	3	414	91
22 鉄鋼	3	1	2	138	3	1	123	5
23 非鉄	14	10	4	1,695	19	3	1,356	193
24 金属	21	5	16	526	23	10	305	83
25 はん用	15	6	9	624	10	3	365	114
26 生産	32	9	23	1,248	44	13	754	219
27 業務	32	19	13	5,358	31	10	2,131	1,987
28 電子	10	5	5	1,655	13	1	1,140	315
29 電気	15	4	11	409	13	6	163	179
30 情報	7	3	4	227	9	-	88	108
31 輸送	9	5	4	825	11	4	546	117
32 その他	18	2	16	319	22	14	108	129

産業分類	製造品出荷額等				
	総額	製造品出荷額	加工賃収入額	くず・廃物の 出荷額	その他の 収入額
合計	48,211,132	42,421,656	4,369,268	13,204	1,407,004
09 食料	1,795,122	1,497,538	120,428	-	177,156
10 飲料	629,414	626,595	-	-	2,819
11 繊維	449,536	306,878	137,186	-	5,472
12 木材	392,802	207,269	804	X	X
13 家具	522,058	334,016	48,596	-	139,446
14 紙・パ	232,519	173,521	X	-	X
15 印刷	359,947	336,282	X	-	X
16 化学	980,121	X	29,810	-	X
17 石油	194,440	189,989	-	-	4,451
18 プラ	324,793	285,313	X	-	X
19 ゴム	859,696	810,673	X	-	X
20 皮革	325,627	X	X	-	-
21 窯業	1,445,524	1,261,552	X	-	X
22 鉄鋼	702,664	700,501	X	-	X
23 非鉄	12,805,670	12,004,044	619,014	1,943	180,669
24 金属	2,279,370	1,963,311	147,914	-	168,145
25 はん用	896,997	627,811	220,956	6,602	41,628
26 生産	X	3,045,550	58,570	X	79,627
27 業務	12,326,831	11,775,440	543,924	3,056	4,411
28 電子	X	X	X	-	X
29 電気	X	X	196,920	-	12,825
30 情報	326,655	299,242	27,413	-	-
31 輸送	X	X	X	-	-
32 その他	261,434	250,877	9,274	-	1,283

等、有形固定資産、生産額、付加価値額

用 者		出向・派遣受入者		臨時雇用者（常用雇用者に含まれている以外のパート、アルバイト等を含む）		別経営の事業所へ出向又は派遣している人（送出者）（B）		産業分類
パート、アルバイト等		男	女	男	女	男	女	
男	女	男	女	男	女	男	女	
1,236	1,302	735	362	34	23	216	64	合計
105	221	6	10	3	6	-	-	09
34	25	4	1	4	6	-	-	10
10	61	-	-	-	1	-	-	11
4	-	1	1	1	-	-	-	12
78	57	3	4	1	-	-	-	13
15	8	1	2	-	-	1	1	14
13	11	-	-	6	1	-	-	15
14	17	9	3	-	-	-	-	16
2	-	-	-	-	-	-	-	17
10	21	3	2	-	-	-	-	18
41	13	136	65	-	-	-	-	19
13	6	-	-	-	-	5	-	20
58	20	21	1	9	-	1	-	21
-	-	6	-	2	-	-	-	22
67	22	198	22	-	-	172	13	23
34	16	41	14	-	2	-	-	24
53	64	7	8	2	-	-	-	25
115	50	40	23	1	2	3	7	26
435	540	94	159	-	-	2	27	27
33	22	118	27	1	-	10	4	28
17	49	1	-	-	1	7	12	29
4	7	6	5	-	-	-	-	30
64	43	40	15	1	2	15	-	31
17	29	-	-	3	2	-	-	32

（金額単位：万円）

現金給与総額	原材料使用額等	有形固定資産（30人以上の事業所）			生産額 （従業者29人以下は製造品出荷額＋加工賃収入額）	付加価値額 （従業者29人以下は租付加価値額）	産業分類
		取 得 額		減価償却額			
		土 地	そ の 他				
7,664,989	29,587,381	9,425	1,559,886	1,169,423	47,067,859	16,570,673	合 計
392,525	971,953	973	12,873	22,358	1,618,360	740,510	09
113,273	207,413	-	11,065	12,222	614,993	282,694	10
109,086	213,129	-	4,841	364	442,613	213,629	11
31,013	262,465	-	-	-	208,073	118,528	12
189,125	226,593	X	24,318	18,030	387,205	257,710	13
57,849	146,860	-	-	X	211,942	76,721	14
65,933	198,086	-	X	X	355,721	142,733	15
224,403	423,748	-	59,014	62,064	848,685	464,883	16
11,302	125,173	-	-	-	189,989	62,971	17
85,886	165,907	-	4,679	7,796	309,418	135,759	18
205,919	427,007	-	X	5,162	839,129	402,123	19
60,409	209,877	-	-	X	336,068	84,074	20
248,148	706,085	-	173,141	47,936	1,367,252	716,133	21
87,254	393,895	-	X	X	704,789	258,085	22
1,036,404	10,423,316	-	291,960	241,612	12,727,974	2,409,724	23
206,363	1,749,454	-	65,084	39,365	2,128,631	466,554	24
217,920	483,350	-	29,109	X	853,360	356,027	25
X	X	X	103,786	70,348	X	X	26
2,228,362	6,677,893	4,214	30,599	102,350	12,412,585	5,133,523	27
X	X	-	X	309,234	X	X	28
X	X	-	-	3,832	X	X	29
60,038	207,405	-	X	3,817	330,352	109,360	30
X	X	-	X	X	X	X	31
72,847	124,416	-	X	X	259,348	118,107	32

13 地区別、産業中分類別事業所数、従業者数、製造品出荷額等、現金給与総額、原材料使用額
(従業者4人以上の事業所)

(6) 南会津地区

産業分類	事業所数			従業者数 合計 (A-B)	常用労働者 (A)			
	計	従業者数 30人以上	従業者数 4~29人		有給役員 (無給役員を除く)		正社員、正職員	
					男	女	男	女
合計	49	13	36	1,435	56	13	771	446
09 食料	10	1	9	136	12	5	50	50
10 飲料	4	-	4	50	9	-	26	7
11 繊維	1	-	1	19	1	1	-	5
12 木材	4	-	4	39	7	2	26	4
13 家具	1	-	1	9	1	-	7	1
14 紙・パ	1	-	1	6	1	-	1	4
15 印刷	-	-	-	-	-	-	-	-
16 化学	-	-	-	-	-	-	-	-
17 石油	-	-	-	-	-	-	-	-
18 プラ	-	-	-	-	-	-	-	-
19 ゴム	3	1	2	69	4	1	29	30
20 皮革	-	-	-	-	-	-	-	-
21 窯業	9	-	9	104	2	2	63	32
22 鉄鋼	1	1	-	165	4	-	126	35
23 非鉄	-	-	-	-	-	-	-	-
24 金属	1	-	1	5	-	-	4	-
25 はん用	-	-	-	-	-	-	-	-
26 生産	2	1	1	46	1	-	23	8
27 業務	3	3	-	418	5	1	237	136
28 電子	2	2	-	82	1	1	23	58
29 電気	1	-	1	4	-	-	3	1
30 情報	3	2	1	115	2	-	54	48
31 輸送	2	2	-	164	5	-	98	27
32 その他	1	-	1	4	1	-	1	-

産業分類	製造品出荷額等				
	総額	製造品出荷額	加工賃収入額	くず・廃物の 出荷額	その他の 収入額
合計	3,033,067	2,861,921	125,638	-	45,508
09 食料	193,871	187,697	452	-	5,722
10 飲料	65,469	64,782	-	-	687
11 繊維	X	-	X	-	-
12 木材	72,268	55,434	494	-	16,340
13 家具	X	X	-	-	-
14 紙・パ	X	-	X	-	-
15 印刷	-	-	-	-	-
16 化学	-	-	-	-	-
17 石油	-	-	-	-	-
18 プラ	-	-	-	-	-
19 ゴム	X	X	X	-	-
20 皮革	-	-	-	-	-
21 窯業	148,621	118,891	X	-	X
22 鉄鋼	X	X	-	-	-
23 非鉄	-	-	-	-	-
24 金属	X	X	-	-	X
25 はん用	-	-	-	-	-
26 生産	X	X	-	-	-
27 業務	1,420,392	1,395,600	X	-	X
28 電子	X	X	X	-	X
29 電気	X	X	-	-	-
30 情報	227,728	X	X	-	-
31 輸送	X	X	X	-	-
32 その他	X	X	X	-	X

等、有形固定資産、生産額、付加価値額

用 者		出向・派遣受入者		臨時雇用者（常用雇用者に含まれている以外のパート、アルバイト等を含む）		別経営の事業所へ出向又は派遣している人（送出处）（B）		産業分類
パート、アルバイト等		男	女	男	女	男	女	
男	女							
61	81	8	1	9	1	2	-	合計
4	15	-	-	4	1	-	-	09
5	3	-	-	1	-	-	-	10
-	12	-	-	-	-	-	-	11
-	-	-	-	-	-	-	-	12
-	-	-	-	-	-	-	-	13
-	-	-	-	-	-	-	-	14
-	-	-	-	-	-	-	-	15
-	-	-	-	-	-	-	-	16
-	-	-	-	-	-	-	-	17
-	-	-	-	-	-	-	-	18
-	5	-	-	-	-	-	-	19
-	-	-	-	-	-	-	-	20
2	2	1	-	4	-	-	-	21
-	-	-	-	-	-	-	-	22
-	-	-	-	-	-	-	-	23
-	2	-	-	-	-	1	-	24
-	-	-	-	-	-	-	-	25
4	9	1	-	-	-	-	-	26
21	13	4	1	-	-	-	-	27
-	-	-	-	-	-	1	-	28
-	-	-	-	-	-	-	-	29
5	4	2	-	-	-	-	-	30
18	16	-	-	-	-	-	-	31
2	-	-	-	-	-	-	-	32

（金額単位：万円）

現金給与 総額	原材料使用 額等	有形固定資産（30人以上の事業所）		減価償却額	生産額 （従業者29人以下 は製造品出荷額+ 加工賃収入額）	付加価値額 （従業者29人以下 は粗付加価値額）	産業分類
		取 得 額					
		土 地	そ の 他				
502,369	1,130,318	X	43,713	67,031	2,988,833	1,702,508	合 計
31,827	68,969	-	X	X	188,164	114,523	09
14,306	21,191	-	-	-	64,782	34,245	10
X	X	-	-	-	X	X	11
9,732	48,555	-	-	-	55,928	21,558	12
X	X	-	-	-	X	X	13
X	X	-	-	-	X	X	14
-	-	-	-	-	-	-	15
-	-	-	-	-	-	-	16
-	-	-	-	-	-	-	17
-	-	-	-	-	-	-	18
X	X	X	X	X	X	X	19
-	-	-	-	-	-	-	20
33,444	58,473	-	-	-	147,374	81,952	21
X	X	X	X	X	X	X	22
-	-	-	-	-	-	-	23
X	X	-	-	-	X	X	24
-	-	-	-	-	-	-	25
X	X	-	-	X	X	X	26
172,209	358,133	-	X	X	1,408,137	973,399	27
X	X	-	-	X	X	X	28
X	X	-	-	-	X	X	29
41,112	144,942	-	-	X	230,976	80,392	30
X	X	-	X	X	X	X	31
X	X	-	-	-	X	X	32

13 地区別、産業中分類別事業所数、従業者数、製造品出荷額等、現金給与総額、原材料使用額
(従業者4人以上の事業所)

(7) 相双地区

産業分類	事業所数			従業者数 合計 (A-B)	常用労働者 (A)			
	計	従業者数 30人以上	従業者数 4~29人		有給役員 (無給役員を除く)		正社員、正職員	
					男	女	男	女
合計	245	68	177	9,367	264	95	5,419	2,216
09 食料	22	5	17	601	26	11	159	194
10 飲料	-	-	-	-	-	-	-	-
11 繊維	13	5	8	394	16	6	32	277
12 木材	6	-	6	52	9	4	27	5
13 家具	4	1	3	98	4	-	59	15
14 紙・パ	3	1	2	233	8	1	184	32
15 印刷	3	-	3	42	6	2	24	10
16 化学	7	6	1	502	-	-	410	45
17 石油	3	-	3	22	-	-	15	2
18 プラ	6	3	3	513	3	1	257	94
19 ゴム	8	2	6	529	5	7	253	183
20 皮革	1	-	1	25	2	-	7	8
21 窯業	25	3	22	447	24	3	318	53
22 鉄鋼	3	-	3	39	4	1	28	2
23 非鉄	8	3	5	453	7	5	309	100
24 金属	21	5	16	596	18	8	363	111
25 はん用	12	2	10	303	8	1	228	58
26 生産	41	7	34	753	59	27	491	116
27 業務	10	3	7	251	14	2	117	92
28 電子	8	4	4	689	8	1	340	180
29 電気	17	8	9	867	15	5	468	201
30 情報	2	1	1	80	5	-	31	30
31 輸送	13	5	8	1,641	13	4	1,181	333
32 その他	9	4	5	237	10	6	118	75

産業分類	製造品出荷額等				
	総額	製造品出荷額	加工賃収入額	くず・廃物の 出荷額	その他の 収入額
合計	39,040,746	36,901,396	1,704,700	5,347	429,303
09 食料	875,014	684,875	72,354	-	117,785
10 飲料	-	-	-	-	-
11 繊維	X	-	X	-	1,066
12 木材	96,704	65,477	11,327	-	19,900
13 家具	218,496	X	-	-	X
14 紙・パ	X	3,304,583	X	-	X
15 印刷	76,177	X	-	-	X
16 化学	2,748,938	2,538,913	210,025	-	-
17 石油	102,995	X	-	-	X
18 プラ	935,518	889,652	X	X	34,177
19 ゴム	727,220	655,237	71,417	-	566
20 皮革	X	X	-	-	X
21 窯業	932,663	773,573	20,619	-	138,471
22 鉄鋼	X	X	X	-	-
23 非鉄	703,076	651,314	50,619	-	1,143
24 金属	X	X	135,161	1,713	X
25 はん用	329,494	X	X	-	-
26 生産	1,697,324	X	107,349	X	30,703
27 業務	453,351	319,548	X	-	X
28 電子	1,973,902	1,885,303	88,599	-	-
29 電気	2,339,471	1,832,781	477,317	-	29,373
30 情報	X	X	X	-	X
31 輸送	19,699,400	19,577,594	120,860	81	865
32 その他	491,592	458,267	12,162	-	21,163

等、有形固定資産、生産額、付加価値額

用者		出向・派遣受入者		臨時雇用者（常用雇用者に含まれている以外のパート、アルバイト等を含む）		別経営の事業所へ出向又は派遣している人（送出者）（B）		産業分類
パート、アルバイト等		男	女	男	女	男	女	
男	女	男	女	男	女	男	女	
534	465	293	128	10	8	40	7	合計
68	140	2	1	3	2	-	-	09
-	-	-	-	-	-	-	-	10
3	57	3	-	-	-	-	-	11
6	1	-	-	-	-	-	-	12
10	7	1	2	-	-	-	-	13
5	3	-	-	-	-	-	-	14
-	-	-	-	1	-	-	-	15
32	8	6	1	-	-	-	-	16
3	2	-	-	-	-	-	-	17
16	16	83	50	6	2	7	-	18
52	23	1	5	-	-	-	-	19
-	8	-	-	-	-	-	-	20
28	6	14	2	-	-	-	1	21
3	1	-	-	-	-	-	-	22
13	12	5	2	-	1	-	-	23
32	37	22	8	-	-	3	-	24
3	3	2	-	-	-	-	-	25
41	9	8	3	-	3	1	-	26
9	13	4	-	-	-	-	-	27
64	52	31	14	-	-	1	-	28
101	38	26	26	-	-	7	6	29
6	7	-	1	-	-	-	-	30
20	13	85	13	-	-	21	-	31
19	9	-	-	-	-	-	-	32

（金額単位：万円）

現金給与総額	原材料使用額等	有形固定資産（30人以上の事業所）			生産額 （従業者29人以下 は製造品出荷額+ 加工賃収入額）	付加価値額 （従業者29人以下 は租付加価値額）	産業分類
		取得額		減価償却額			
		土地	その他				
4,091,730	18,769,607	2,026	874,788	1,325,348	39,289,965	18,008,744	合計
146,925	504,285	X	X	X	759,384	327,826	09
-	-	-	-	-	-	-	10
X	X	-	692	X	X	X	11
18,244	53,803	-	-	-	76,804	39,319	12
37,013	137,113	-	X	X	202,387	71,267	13
X	X	-	X	X	X	X	14
11,933	45,868	-	-	-	71,777	27,553	15
306,051	1,504,597	-	94,248	155,442	2,757,547	1,073,398	16
11,572	94,741	-	-	-	92,807	7,504	17
201,907	538,706	-	41,203	29,580	913,330	354,163	18
217,655	322,889	-	X	X	803,729	426,597	19
X	X	-	-	-	X	X	20
187,572	453,242	-	-	11,486	796,053	426,249	21
X	X	-	-	-	X	X	22
208,529	439,304	-	X	X	762,916	261,010	23
X	X	-	13,035	42,894	X	X	24
114,325	131,267	-	-	X	329,331	178,081	25
361,819	881,435	-	97,168	X	1,666,360	688,085	26
92,390	184,738	-	X	X	454,991	241,997	27
351,344	1,143,602	-	X	X	2,128,593	882,571	28
321,925	1,432,826	-	45,130	105,413	2,317,586	741,928	29
X	X	-	-	X	X	X	30
931,646	7,766,271	-	358,452	569,901	19,901,906	10,510,387	31
98,120	332,416	X	4,941	11,624	482,232	146,498	32

13 地区別、産業中分類別事業所数、従業者数、製造品出荷額等、現金給与総額、原材料使用額
(従業者4人以上の事業所)

(8) いわき地区

産業分類	事業所数			従業者数 合計 (A-B)	常用労働者 (A)			
	計	従業者数 30人以上	従業者数 4~29人		有給役員 (無給役員を除く)		正社員、正職員	
					男	女	男	女
合計	548	176	372	24,146	634	210	14,878	4,734
09 食料	70	23	47	2,127	84	43	738	835
10 飲料	3	-	3	23	2	2	8	-
11 繊維	26	9	17	749	32	15	247	327
12 木材	33	7	26	905	43	9	518	105
13 家具	16	6	10	852	14	4	675	123
14 紙・パ	20	11	9	1,151	17	4	867	175
15 印刷	15	1	14	175	25	6	76	50
16 化学	36	21	15	3,459	26	4	2,512	467
17 石油	7	-	7	68	1	1	47	15
18 プラ	32	6	26	900	22	7	485	196
19 ゴム	2	-	2	21	2	1	2	7
20 皮革	1	-	1	17	-	-	7	9
21 窯業	41	12	29	1,127	35	8	797	150
22 鉄鋼	15	3	12	441	19	2	288	38
23 非鉄	9	5	4	811	7	-	682	52
24 金属	73	16	57	2,533	90	37	1,774	407
25 はん用	15	6	9	432	25	10	281	54
26 生産	42	13	29	1,193	65	22	796	190
27 業務	12	6	6	413	21	5	221	126
28 電子	27	12	15	1,432	30	11	576	423
29 電気	25	7	18	1,408	49	10	859	317
30 情報	5	3	2	2,403	5	1	1,490	515
31 輸送	13	7	6	1,290	9	3	794	100
32 その他	10	2	8	216	11	5	138	53

産業分類	製造品出荷額等				
	総額	製造品出荷額	加工賃収入額	くず・廃物の 出荷額	その他の 収入額
合計	101,468,985	90,980,690	4,929,346	135,951	5,422,998
09 食料	4,529,383	4,260,523	183,643	-	85,217
10 飲料	33,113	33,014	-	-	99
11 繊維	1,417,175	1,157,599	177,031	-	82,545
12 木材	2,775,752	2,469,945	127,337	25	178,445
13 家具	2,850,763	2,662,777	33,802	-	154,184
14 紙・パ	8,854,734	8,226,927	142,691	800	484,316
15 印刷	220,447	212,830	7,205	-	412
16 化学	25,554,255	23,203,485	116,393	-	2,234,377
17 石油	318,437	297,247	-	-	21,190
18 プラ	2,542,382	2,456,936	55,603	-	29,843
19 ゴム	X	X	X	-	-
20 皮革	X	X	-	-	-
21 窯業	4,726,784	4,575,249	35,315	1,757	114,463
22 鉄鋼	2,625,392	2,286,472	50,900	-	288,020
23 非鉄	5,746,332	2,746,514	2,156,385	42,126	801,307
24 金属	7,620,737	6,115,901	955,468	25,301	524,067
25 はん用	950,966	X	X	-	1,837
26 生産	2,419,796	2,178,414	229,279	3,682	8,421
27 業務	916,290	889,236	13,555	-	13,499
28 電子	3,505,350	3,219,824	233,721	-	51,805
29 電気	3,885,134	3,682,073	134,484	-	68,577
30 情報	14,733,227	14,519,870	213,357	-	-
31 輸送	4,102,954	3,982,970	28,549	62,260	29,175
32 その他	1,089,927	830,511	8,217	-	251,199

等、有形固定資産、生産額、付加価値額

用者		出向・派遣受入者		臨時雇用者（常用雇用者に含まれている以外のパート、アルバイト等を含む）		別経営の事業所へ出向又は派遣している人（送作者）（B）		産業分類
パート、アルバイト等		男	女	男	女	男	女	
男	女	男	女	男	女	男	女	
1,556	1,021	895	555	52	102	260	77	合計
93	251	36	52	2	3	5	-	09
7	4	-	-	-	-	-	-	10
46	78	3	1	1	-	-	-	11
62	14	109	46	2	2	1	-	12
14	2	3	17	1	-	-	-	13
48	27	27	17	5	2	28	3	14
10	8	-	-	-	-	-	-	15
175	94	194	67	-	-	65	15	16
-	-	-	4	-	-	-	-	17
122	75	11	21	2	1	5	34	18
5	4	-	-	-	-	-	-	19
-	1	-	-	-	-	-	-	20
74	27	36	6	11	1	1	5	21
63	12	18	4	8	2	2	1	22
27	10	67	2	3	3	36	-	23
104	53	41	28	14	87	1	-	24
19	11	11	21	-	-	-	-	25
74	28	9	10	2	1	-	1	26
13	2	9	18	-	-	2	-	27
52	155	79	115	-	-	5	4	28
111	78	11	13	-	-	39	1	29
150	21	202	101	-	-	69	13	30
285	65	26	9	-	-	1	-	31
2	1	3	3	1	-	-	-	32

（金額単位：万円）

現金給与総額	原材料使用額等	有形固定資産（30人以上の事業所）			生産額 （従業者29人以下は製造品出荷額+加工賃収入額）	付加価値額 （従業者29人以下は租付加価値額）	産業分類
		取得額		減価償却額			
		土地	その他				
11,724,674	61,792,537	45,488	6,666,385	4,002,661	97,411,632	34,682,277	合計
620,524	2,912,789	24	31,823	68,319	4,498,036	1,486,167	09
8,074	10,732	-	-	-	33,014	18,989	10
214,853	874,349	874	9,429	19,213	1,347,591	488,573	11
317,198	1,981,185	-	26,949	61,380	2,556,365	620,094	12
373,355	2,141,550	-	66,100	54,626	2,697,916	598,360	13
565,175	6,589,704	X	237,955	456,167	8,483,343	1,791,839	14
49,391	95,580	-	X	-	220,026	113,614	15
2,201,268	13,509,821	-	3,146,102	1,261,260	24,065,877	10,902,617	16
29,500	245,534	-	-	-	297,247	66,276	17
416,185	1,497,128	X	31,974	59,637	2,523,352	905,708	18
X	X	-	-	-	X	X	19
X	X	-	-	-	X	X	20
574,314	2,572,370	-	174,191	170,724	4,690,073	1,913,429	21
228,632	1,863,777	-	X	X	2,356,702	678,260	22
486,821	2,864,219	-	471,918	527,163	5,020,877	2,258,335	23
1,401,395	3,499,213	24,009	693,573	269,236	7,151,844	3,855,474	24
185,203	525,345	-	41,451	7,849	932,841	372,373	25
565,766	1,248,057	X	57,139	39,090	2,448,936	1,081,900	26
219,479	481,287	-	37,723	59,706	948,409	386,379	27
525,363	1,993,196	11,350	167,504	120,328	3,539,741	1,363,253	28
650,612	2,183,000	-	102,477	118,525	3,814,244	1,444,845	29
1,354,486	10,998,358	-	221,520	287,361	14,853,324	3,261,636	30
642,827	2,820,351	-	1,094,387	379,407	4,042,347	843,823	31
82,887	850,531	-	X	X	839,872	216,520	32

14 地区別、市町村別、従業者規模別事業所数、従業者数

(従業者4人以上の事業所)

地 区 市 町 村	事 業 所 数							
	計	従 業 者 規 模 別						
		4人～ 9人	10人～ 19人	20人～ 29人	30人～ 49人	50人～ 99人	100人～ 299人	300人 以上
県 計	3,273	1,005	789	429	359	359	254	78
県 北 地 区	766	217	179	110	82	91	62	25
福 島 市	300	93	67	42	28	32	25	13
二 本 松 市	144	36	34	18	17	25	10	4
伊 達 市	122	41	33	22	8	11	5	2
本 宮 市	91	20	13	15	10	15	14	4
桑 折 町	29	9	7	2	5	2	3	1
国 見 町	18	6	4	1	4	2	1	-
川 俣 町	43	7	18	6	3	4	4	1
大 玉 村	19	5	3	4	7	-	-	-
県 中 地 区	883	266	231	109	91	93	74	19
郡 山 市	393	128	105	48	37	33	32	10
須 賀 川 市	149	43	33	18	20	17	15	3
田 村 市	82	23	20	11	6	13	6	3
鏡 石 町	57	18	15	10	7	3	3	1
天 栄 村	13	3	3	2	1	2	1	1
石 川 町	46	17	15	2	7	2	3	-
玉 川 村	17	4	8	-	-	3	1	1
平 田 村	21	9	8	1	1	1	1	-
浅 川 町	25	6	4	4	4	5	2	-
古 殿 町	19	5	6	1	3	2	2	-
三 春 町	34	6	4	8	2	7	7	-
小 野 町	27	4	10	4	3	5	1	-
県 南 地 区	395	96	102	52	52	48	33	12
白 河 市	141	31	34	19	21	20	14	2
西 郷 村	51	15	14	7	4	3	3	5
泉 崎 村	38	7	10	4	5	8	3	1
中 島 村	21	3	7	1	5	4	-	1
矢 吹 町	53	15	10	7	6	5	10	-
棚 倉 町	45	15	14	6	6	1	1	2
矢 祭 町	12	3	4	1	2	1	-	1
塙 町	28	5	9	6	1	5	2	-
鮫 川 村	6	2	-	1	2	1	-	-

従業者数 (人)						地 区 市 町 村
計		4人~29人		30人以上		
男	女	男	女	男	女	
103,322	50,127	17,061	10,490	86,261	39,637	県 計
26,119	13,002	4,140	2,425	21,979	10,577	県 北 地 区
11,489	5,577	1,696	859	9,793	4,718	福 島 市
5,057	2,066	712	430	4,345	1,636	二 本 松 市
2,279	1,551	749	520	1,530	1,031	伊 達 市
3,790	2,389	418	254	3,372	2,135	本 宮 市
1,731	453	127	77	1,604	376	桑 折 町
354	175	80	24	274	151	国 見 町
1,147	608	206	228	941	380	川 俣 町
272	183	152	33	120	150	大 玉 村
25,386	14,022	4,511	2,941	20,875	11,081	県 中 地 区
11,805	6,448	2,093	1,267	9,712	5,181	郡 山 市
4,598	2,476	762	421	3,836	2,055	須 賀 川 市
2,648	1,476	345	359	2,303	1,117	田 村 市
1,544	817	386	193	1,158	624	鏡 石 町
457	281	69	37	388	244	天 栄 村
687	541	204	145	483	396	石 川 町
614	253	67	60	547	193	玉 川 村
394	111	116	80	278	31	平 田 村
548	428	75	103	473	325	浅 川 町
316	247	87	39	229	208	古 殿 町
1,294	554	172	118	1,122	436	三 春 町
481	390	135	119	346	271	小 野 町
15,334	6,326	2,041	1,236	13,293	5,090	県 南 地 区
5,170	2,047	708	384	4,462	1,663	白 河 市
3,339	1,163	305	145	3,034	1,018	西 郷 村
1,733	704	163	96	1,570	608	泉 崎 村
619	296	56	77	563	219	中 島 村
1,673	1,016	271	152	1,402	864	矢 吹 町
1,479	355	295	154	1,184	201	棚 倉 町
599	268	69	32	530	236	矢 祭 町
647	366	165	165	482	201	塙 町
75	111	9	31	66	80	鮫 川 村

14 地区別、市町村別、従業者規模別事業所数、従業者数

(従業者4人以上の事業所)

地 区 市 町 村	事 業 所 数							
	計	従 業 者 規 模 別						
		4人～ 9人	10人～ 19人	20人～ 29人	30人～ 49人	50人～ 99人	100人～ 299人	300人 以上
会 津 地 区	387	145	80	51	36	38	29	8
会津若松市	146	55	32	17	8	15	14	5
喜多方市	110	42	22	15	13	8	8	2
北塩原村	6	2	3	-	1	-	-	-
西会津町	14	4	1	4	1	4	-	-
磐梯町	15	5	5	2	2	-	-	1
猪苗代町	16	10	1	3	1	-	1	-
会津坂下町	32	8	8	4	4	4	4	-
湯川村	6	3	-	-	1	1	1	-
柳津町	5	1	1	1	1	-	1	-
三島町	2	2	-	-	-	-	-	-
金山町	1	1	-	-	-	-	-	-
昭和村	2	2	-	-	-	-	-	-
会津美里町	32	10	7	5	4	6	-	-
南会津地区	49	19	14	3	7	3	2	1
下郷町	8	2	2	-	2	2	-	-
檜枝岐村	1	1	-	-	-	-	-	-
只見町	8	4	1	1	1	-	1	-
南会津町	32	12	11	2	4	1	1	1
相 双 地 区	245	80	70	27	24	26	14	4
相馬市	62	16	16	7	7	8	7	1
南相馬市	124	44	36	16	11	11	4	2
広野町	13	3	4	1	1	2	2	-
檜葉町	9	3	3	1	1	1	-	-
富岡町	2	-	1	-	-	1	-	-
川内村	2	1	1	-	-	-	-	-
大熊町	-	-	-	-	-	-	-	-
双葉町	1	1	-	-	-	-	-	-
浪江町	3	2	1	-	-	-	-	-
葛尾村	-	-	-	-	-	-	-	-
新地町	25	9	7	2	4	2	-	1
飯舘村	4	1	1	-	-	1	1	-
い わ き 地 区	548	182	113	77	67	60	40	9
いわき市	548	182	113	77	67	60	40	9

従業者数(人)						地区 市町村
計		4人~29人		30人以上		
男	女	男	女	男	女	
11,416	6,896	1,820	1,424	9,596	5,472	会津地区
5,479	3,127	658	518	4,821	2,609	会津若松市
2,517	1,413	509	405	2,008	1,008	喜多方市
78	15	47	6	31	9	北塩原村
264	211	78	56	186	155	西会津町
1,180	755	110	42	1,070	713	磐梯町
281	147	71	75	210	72	猪苗代町
671	657	120	143	551	514	会津坂下町
276	88	12	7	264	81	湯川村
152	73	43	5	109	68	柳津町
14	2	14	2	-	-	三島町
6	3	6	3	-	-	金山町
11	2	11	2	-	-	昭和村
487	403	141	160	346	243	会津美里町
894	541	237	140	657	401	南会津地区
147	96	25	13	122	83	下郷町
2	2	2	2	-	-	檜枝岐村
187	86	39	27	148	59	只見町
558	357	171	98	387	259	南会津町
6,470	2,897	1,382	757	5,088	2,140	相双地区
2,564	1,169	299	194	2,265	975	相馬市
2,521	1,126	720	457	1,801	669	南相馬市
429	119	62	29	367	90	広野町
186	27	72	13	114	14	檜葉町
61	12	16	-	45	12	富岡町
16	3	16	3	-	-	川内村
-	-	-	-	-	-	大熊町
4	2	4	2	-	-	双葉町
24	7	24	7	-	-	浪江町
-	-	-	-	-	-	葛尾村
503	343	152	51	351	292	新地町
162	89	17	1	145	88	飯舘村
17,703	6,443	2,930	1,567	14,773	4,876	いわき地区
17,703	6,443	2,930	1,567	14,773	4,876	いわき市

15 地区別、市町村別従業者数内訳
(従業者4人以上の事業所)

地区 市町村	事業所数	従業者数 合計 (A-B)	常用労働者(A)					
			有給役員 (無給役員を除く)		常用雇 用 者			
			男	女	正社員、正職員		パート・アルバイト等	
				男	女	男	女	
県 計	3,273	153,449	3,731	1,326	84,287	34,116	9,226	10,285
県北地区	766	39,121	969	337	20,978	8,419	2,274	2,636
福島市	300	17,066	407	140	9,173	3,487	1,009	1,038
二本松市	144	7,123	201	62	4,140	1,547	462	318
伊達市	122	3,830	140	60	1,810	913	171	387
本宮市	91	6,179	88	31	2,862	1,396	295	641
桑折町	29	2,184	30	8	1,574	334	122	96
国見町	18	529	17	5	290	100	41	57
川俣町	43	1,755	60	19	890	484	171	88
大玉村	19	455	26	12	239	158	3	11
県中地区	883	39,408	1,009	370	20,254	8,697	2,334	3,616
郡山市	393	18,253	458	169	9,221	3,540	1,150	2,123
須賀川市	149	7,074	178	62	3,578	1,520	499	600
田村市	82	4,124	91	31	2,107	1,052	234	253
鏡石町	57	2,361	74	28	1,347	663	71	85
天栄村	13	738	17	8	368	196	33	26
石川町	46	1,228	53	14	536	300	58	153
玉川村	17	867	17	10	501	158	76	45
平田村	21	505	15	7	320	69	22	23
浅川町	25	976	35	16	450	281	39	125
古殿町	19	563	19	5	282	197	17	42
三春町	34	1,848	29	11	1,130	401	95	86
小野町	27	871	23	9	414	320	40	55
県南地区	395	21,660	355	113	12,770	4,496	1,231	1,164
白河市	141	7,217	120	31	4,301	1,386	569	457
西郷村	51	4,502	47	12	2,931	905	164	127
泉崎村	38	2,437	27	5	1,490	552	70	116
中島村	21	915	17	8	547	215	45	40
矢吹町	53	2,689	49	20	1,339	689	134	183
棚倉町	45	1,834	52	21	1,233	254	119	72
矢祭町	12	867	10	6	331	151	52	62
塙町	28	1,013	28	9	537	264	70	86
鮫川村	6	186	5	1	61	80	8	21

出向・派遣 受入者		臨時雇用者（常用雇用者に含まれてい る以外のパート、アルバイト等を含 む）		別経営の事業所へ出向又は派遣し ている人（送出者）(B)		地 区 市 町 村
		男	女	男	女	
7,612	4,777	268	269	1,534	377	県 計
2,243	1,658	60	44	345	48	県 北 地 区
1,054	936	5	6	154	24	福 島 市
344	154	15	9	90	15	二 本 松 市
179	191	19	5	21	-	伊 達 市
568	322	14	9	23	1	本 宮 市
52	21	1	3	47	6	桑 折 町
6	13	5	1	-	-	国 見 町
35	19	-	11	9	2	川 俣 町
5	2	1	-	1	-	大 玉 村
2,137	1,465	95	83	348	126	県 中 地 区
1,171	670	26	40	195	54	郡 山 市
363	299	50	32	20	5	須 賀 川 市
227	142	8	6	11	2	田 村 市
63	61	2	-	11	20	鏡 石 町
39	51	-	-	-	-	天 栄 村
40	74	-	3	-	-	石 川 町
96	46	-	2	76	6	玉 川 村
37	12	-	-	-	-	平 田 村
47	41	-	-	23	35	浅 川 町
6	3	4	-	8	-	古 殿 町
44	60	2	-	4	4	三 春 町
4	6	3	-	-	-	小 野 町
1,301	608	8	8	323	55	県 南 地 区
225	176	2	1	45	3	白 河 市
466	168	3	2	269	49	西 郷 村
150	31	-	-	4	-	泉 崎 村
10	33	-	-	-	-	中 島 村
152	125	-	1	1	1	矢 吹 町
79	10	-	1	4	2	棚 倉 町
206	49	1	1	-	-	矢 祭 町
12	7	2	2	-	-	塙 町
1	9	-	-	-	-	鮫 川 村

15 地区別、市町村別従業者数内訳
(従業者4人以上の事業所)

地区 市町村	事業所数	従業者数 合計 (A-B)	常用労働者(A)					
			有給役員 (無給役員を除く)		常用雇 用 者			
			男	女	正社員、正職員		パート・アルバイト等	
				男	女	男	女	
会津地区	387	18,312	444	188	9,217	5,108	1,236	1,302
会津若松市	146	8,606	172	90	4,666	2,519	418	426
喜多方市	110	3,930	121	48	2,076	1,099	250	220
北塩原村	6	93	9	1	65	11	4	3
西会津町	14	475	12	6	208	138	45	63
磐梯町	15	1,935	18	7	763	276	354	394
猪苗代町	16	428	18	11	203	111	11	11
会津坂下町	32	1,328	42	14	478	512	62	80
湯川村	6	364	5	1	209	61	28	13
柳津町	5	225	7	1	130	63	20	9
三島町	2	16	3	-	10	1	1	-
金山町	1	9	-	-	6	3	-	-
昭和村	2	13	3	-	4	2	4	-
会津美里町	32	890	34	9	399	312	39	83
南会津地区	49	1,435	56	13	771	446	61	81
下郷町	8	243	8	-	139	92	1	4
檜枝岐村	1	4	-	-	-	-	2	2
只見町	8	273	14	2	165	77	4	6
南会津町	32	915	34	11	467	277	54	69
相双地区	245	9,367	264	95	5,419	2,216	534	465
相馬市	62	3,733	61	19	2,266	917	133	192
南相馬市	124	3,647	153	63	2,031	853	306	187
広野町	13	548	9	2	367	86	38	23
檜葉町	9	213	7	1	163	23	5	3
富岡町	2	73	-	-	59	11	-	-
川内村	2	19	-	-	14	3	2	-
大熊町	-	-	-	-	-	-	-	-
双葉町	1	6	-	-	4	2	-	-
浪江町	3	31	1	1	21	6	2	-
葛尾村	-	-	-	-	-	-	-	-
新地町	25	846	25	8	347	240	44	47
飯館村	4	251	8	1	147	75	4	13
いわき地区	548	24,146	634	210	14,878	4,734	1,556	1,021
いわき市	548	24,146	634	210	14,878	4,734	1,556	1,021

出向・派遣 受入者		臨時雇用者（常用雇用者に含まれてい る以外のパート、アルバイト等を含 む）		別経営の事業所へ出向又は派遣し ている人（送出者）(B)		地 区 市 町 村
		男	女	男	女	
735	362	34	23	216	64	会 津 地 区
249	128	5	9	26	36	会津若松市
243	62	13	4	173	16	喜 多 方 市
-	-	2	-	-	-	北 塩 原 村
2	4	-	-	3	-	西 会 津 町
45	78	1	2	-	-	磐 梯 町
49	14	7	4	-	-	猪 苗 代 町
89	51	5	-	-	-	会津坂下町
36	13	-	2	2	-	湯 川 村
-	-	-	-	5	-	柳 津 町
-	1	-	-	-	-	三 島 町
-	-	-	-	-	-	金 山 町
-	-	-	-	-	-	昭 和 村
22	11	1	2	7	12	会津美里町
8	1	9	1	2	-	南 会 津 地 区
-	-	4	-	1	-	下 郷 町
-	-	-	-	-	-	檜 枝 岐 村
4	1	-	-	-	-	只 見 町
4	-	5	1	1	-	南 会 津 町
293	128	10	8	40	7	相 双 地 区
131	41	1	2	27	-	相 馬 市
41	29	9	5	10	6	南 相 馬 市
17	8	-	-	2	-	広 野 町
12	-	-	1	1	-	檜 葉 町
2	1	-	-	-	-	富 岡 町
-	-	-	-	-	-	川 内 村
-	-	-	-	-	-	大 熊 町
-	-	-	-	-	-	双 葉 町
-	-	-	-	-	-	浪 江 町
-	-	-	-	-	-	葛 尾 村
87	49	-	-	-	1	新 地 町
3	-	-	-	-	-	飯 館 村
895	555	52	102	260	77	い わ き 地 区
895	555	52	102	260	77	い わ き 市

16 市町村別、産業中分類別事業所数、従業者数、製造品出荷額等、現金給与総額、
 原材料使用額等、有形固定資産、生産額、付加価値額（従業者4人以上の事業所）

市町村名 産業分類	事業所数			従業者数 合計 (A-B)	常用労働者 (A)								臨時雇用者（常用雇用者に含まれている以外のパート、アルバイト等を含む）	
	計	従業者 30人 以上	従業者 4人～ 29人		有給役員 (無給役員を除く)		常用雇用者				出向・派遣 受入者			
					男	女	正社員、正職員		パート・ アルバイト等		男	女		
							男	女	男	女				
合計	3,273	1,050	2,223	153,449	3,731	1,326	84,287	34,116	9,226	10,285	7,612	4,777	268	269
福島市	300	98	202	17,066	407	140	9,173	3,487	1,009	1,038	1,054	936	5	6
09 食料	48	17	31	2,736	65	30	707	661	239	396	300	340	—	4
10 飲料	5	—	5	56	3	2	31	16	2	2	—	—	3	—
11 繊維	16	4	12	448	18	7	83	282	6	44	7	1	—	—
12 木材	2	—	2	20	2	3	13	2	—	—	—	—	—	—
13 家具	6	1	5	76	13	3	44	10	—	—	4	2	—	1
14 紙・パ	8	3	5	258	10	1	168	47	21	5	6	—	—	1
15 印刷	27	10	17	1,165	45	20	642	305	55	51	37	18	—	—
16 化学	3	2	1	259	—	—	139	100	5	2	3	13	—	—
17 石油	1	—	1	8	—	—	5	2	1	—	—	—	—	—
18 プラ	15	8	7	905	21	2	423	103	20	33	151	155	—	—
19 ゴム	4	3	1	452	1	—	304	72	26	4	36	10	—	—
21 窯業	18	2	16	896	26	6	600	119	91	14	53	5	—	—
22 鉄鋼	3	2	1	697	8	2	580	30	55	5	17	3	—	—
23 非鉄	1	—	1	6	1	2	3	—	—	—	—	—	—	—
24 金属	29	6	23	1,589	44	14	1,028	348	67	22	61	22	—	—
25 はん用	12	5	7	425	25	9	339	47	11	3	4	1	1	—
26 生産	32	4	28	980	49	18	646	171	58	22	5	13	—	—
27 業務	10	2	8	359	12	3	186	84	11	55	4	5	—	—
28 電子	17	11	6	1,347	7	1	598	275	125	166	86	94	—	—
29 電気	11	5	6	845	18	3	534	219	43	17	17	4	—	—
30 情報	14	11	3	3,281	12	1	1,947	530	172	196	263	250	—	—
31 輸送	8	1	7	102	7	3	77	16	—	—	—	—	1	—
32 その他	10	1	9	156	20	10	76	48	1	1	—	—	—	—
会津若松市	146	42	104	8,606	172	90	4,666	2,519	418	426	249	128	5	9
09 食料	26	4	22	711	33	14	177	173	100	199	6	9	—	1
10 飲料	5	1	4	101	10	7	46	23	8	6	1	—	4	4
11 繊維	6	—	6	51	8	13	1	23	2	4	—	—	—	1
12 木材	7	—	7	57	9	3	33	11	1	—	—	—	—	—
13 家具	7	2	5	470	5	5	141	200	63	52	—	4	1	—
14 紙・パ	4	1	3	139	5	3	84	25	14	7	1	2	—	—
15 印刷	9	2	7	153	12	5	78	38	11	9	—	—	—	—
16 化学	5	3	2	338	2	—	232	74	10	8	9	3	—	—
17 石油	3	—	3	26	1	—	19	4	2	—	—	—	—	—
18 プラ	10	2	8	199	10	9	77	72	7	20	3	1	—	—
21 窯業	6	3	3	318	4	1	216	56	28	5	8	—	—	—
22 鉄鋼	2	1	1	126	1	1	113	5	—	—	6	—	—	—
23 非鉄	4	4	—	856	6	—	743	75	23	2	26	6	—	—
24 金属	6	—	6	36	8	2	20	5	1	—	—	—	—	2
25 はん用	4	1	3	101	3	2	64	26	3	—	1	2	—	—
26 生産	10	3	7	269	18	7	143	37	27	9	22	7	—	—
27 業務	10	7	3	2,658	9	4	1,215	1,225	63	59	46	66	—	—
28 電子	6	4	2	1,510	9	1	1,053	275	29	6	116	26	—	—
29 電気	4	—	4	58	4	3	31	19	—	1	—	—	—	1
31 輸送	2	2	—	189	3	1	98	41	16	24	4	2	—	—
32 その他	10	2	8	240	12	9	82	112	10	15	—	—	—	—

16 市町村別、産業中分類別事業所数、従業者数、製造品出荷額等、現金給与総額、
 原材料使用額等、有形固定資産、生産額、付加価値額（従業者4人以上の事業所）

(金額単位：万円)

市町村名 産業分類	別経営の事業所へ出向又は派遣している人（送出者）(B)		製 造 品 出 荷 額 等					現金給与 総額
	男	女	総 額	製造品出荷額	加工賃収入額	くず・廃物 の出荷額	その他の収入額	
合 計	1,534	377	546,098,845	501,376,732	22,793,723	228,698	21,699,692	67,643,272
福島市	154	24	48,167,760	44,301,289	1,485,232	10,564	2,370,675	7,344,148
09 食料	—	2	5,333,022	4,781,510	41,948	—	509,564	643,833
10 飲料	—	—	116,269	116,269	—	—	—	16,955
11 繊維	—	—	356,150	250,761	105,311	—	78	118,580
12 木材	—	—	X	X	—	—	—	X
13 家具	—	—	83,362	63,439	15,850	—	4,073	26,709
14 紙・パ	—	—	828,284	651,924	12,663	X	X	112,017
15 印刷	5	3	2,214,497	1,755,048	X	2,605	X	524,186
16 化学	2	1	X	X	—	—	X	127,634
17 石油	—	—	X	X	—	—	X	X
18 プラ	2	1	2,030,495	1,780,948	12,558	210	236,779	351,576
19 ゴム	1	—	974,163	974,163	—	—	—	196,082
21 窯業	15	3	3,221,301	2,864,612	76,214	—	280,475	487,567
22 鉄鋼	3	—	1,424,132	1,206,985	31,083	—	186,064	340,039
23 非鉄	—	—	X	X	—	—	—	X
24 金属	17	—	7,969,012	7,827,268	129,750	—	11,994	1,057,346
25 はん用	14	—	904,044	629,445	13,679	X	X	248,514
26 生産	1	1	2,799,257	2,596,172	98,682	226	104,177	506,962
27 業務	1	—	1,600,926	1,530,489	63,035	—	7,402	173,096
28 電子	5	—	2,271,150	1,835,114	431,260	—	4,776	509,838
29 電気	8	2	1,720,967	1,665,747	44,797	—	10,423	342,272
30 情報	79	11	12,332,850	11,858,297	316,540	—	158,013	1,477,030
31 輸送	1	—	88,760	34,064	X	—	X	32,639
32 その他	—	—	154,627	143,236	9,472	—	1,919	39,831
会津若松市	26	36	28,355,874	24,742,874	2,834,359	X	X	3,986,592
09 食料	—	—	703,924	469,087	109,148	—	125,689	212,713
10 飲料	—	—	154,721	154,721	—	—	—	28,064
11 繊維	—	—	24,844	8,442	13,446	—	2,956	10,528
12 木材	—	—	111,337	105,674	X	—	X	16,767
13 家具	—	—	486,154	298,235	X	—	X	173,879
14 紙・パ	1	1	X	173,521	—	—	X	X
15 印刷	—	—	320,962	320,962	—	—	—	52,664
16 化学	—	—	894,923	737,601	29,810	—	127,512	211,216
17 石油	—	—	194,440	189,989	—	—	4,451	11,302
18 プラ	—	—	196,439	164,487	X	—	X	51,691
21 窯業	—	—	699,023	604,634	44,547	—	49,842	111,339
22 鉄鋼	—	—	X	X	X	—	—	X
23 非鉄	18	7	9,772,942	9,361,722	X	—	X	532,490
24 金属	—	—	58,980	36,856	12,607	—	9,517	12,466
25 はん用	—	—	228,230	106,605	X	X	X	39,063
26 生産	1	—	1,547,855	1,444,031	X	—	X	143,030
27 業務	2	27	7,072,400	6,970,435	X	—	X	1,233,184
28 電子	4	1	4,569,120	2,505,661	X	—	X	893,012
29 電気	—	—	65,676	45,444	7,407	—	12,825	17,605
31 輸送	—	—	X	X	X	—	—	X
32 その他	—	—	209,081	207,597	201	—	1,283	55,001

16 市町村別、産業中分類別事業所数、従業者数、製造品出荷額等、現金給与総額、
 原材料使用額等、有形固定資産、生産額、付加価値額（従業者4人以上の事業所）

（金額単位：万円）

市町村名 産業分類	原材料 使用額等	有形固定資産（従業者30人以上の事業所）			生産額 （従業者29人以下は製造 品出荷額+加工賃収入 額）	付加価値額 （従業者29人以下は粗付 加価値額）
		取 得 額		減価償却額		
		土 地	その他			
合 計	331,272,935	250,176	27,534,061	20,084,566	530,661,286	185,500,340
福島市	28,488,537	20,644	1,344,411	1,508,393	46,097,191	17,173,789
09 食料	3,560,067	—	137,612	167,537	4,842,321	1,515,574
10 飲料	62,726	—	—	—	116,269	46,153
11 繊維	136,901	—	7,796	5,906	357,547	195,911
12 木材	X	—	—	—	X	X
13 家具	45,628	—	—	X	78,210	32,093
14 紙・パ	592,983	—	222,186	38,684	663,694	190,808
15 印刷	1,139,488	—	148,268	91,877	1,804,735	914,196
16 化学	549,348	—	X	X	1,658,177	960,173
17 石油	X	—	—	—	X	X
18 プラ	1,237,071	—	94,579	112,948	1,789,345	620,195
19 ゴム	592,867	—	X	X	983,519	343,632
21 窯業	1,830,922	—	X	X	3,151,028	1,479,844
22 鉄鋼	741,676	—	X	X	1,238,403	530,924
23 非鉄	X	—	—	—	X	X
24 金属	6,396,257	16,122	195,205	451,612	7,999,815	1,103,561
25 はん用	417,381	4,426	40,168	29,573	682,202	454,995
26 生産	1,577,322	96	121,843	62,926	2,643,273	1,091,894
27 業務	544,131	—	X	X	1,645,221	970,598
28 電子	1,012,976	—	20,000	47,252	2,212,954	1,071,188
29 電気	875,725	—	48,131	48,620	1,692,663	707,106
30 情報	7,056,511	—	X	98,381	12,242,743	4,775,636
31 輸送	29,853	—	—	—	81,820	53,552
32 その他	45,172	—	X	X	153,065	97,128
会津若松市	19,454,189	3,984	1,207,301	781,888	27,738,348	7,977,081
09 食料	400,785	973	6,247	15,104	578,321	265,078
10 飲料	41,019	—	X	X	154,739	76,358
11 繊維	7,494	—	—	—	21,888	15,783
12 木材	76,265	—	—	—	105,837	31,882
13 家具	210,152	X	X	X	351,745	240,749
14 紙・パ	X	—	—	X	X	X
15 印刷	191,478	—	X	X	321,478	113,300
16 化学	387,021	—	59,014	X	781,107	421,157
17 石油	125,173	—	—	—	189,989	62,971
18 プラ	92,635	—	X	X	186,388	90,102
21 窯業	403,015	—	X	X	702,240	322,599
22 鉄鋼	X	—	X	X	X	X
23 非鉄	8,600,827	—	272,180	209,383	9,736,014	1,271,357
24 金属	32,273	—	—	—	49,463	24,278
25 はん用	127,972	—	X	X	195,863	85,613
26 生産	940,894	X	X	X	1,426,219	549,582
27 業務	4,624,149	—	14,945	71,851	7,119,814	2,205,953
28 電子	2,429,929	—	601,681	X	4,529,939	1,727,329
29 電気	28,249	—	—	—	52,851	34,024
31 輸送	X	—	X	X	X	X
32 その他	110,376	—	X	X	206,995	83,274

16 市町村別、産業中分類別事業所数、従業者数、製造品出荷額等、現金給与総額、
 原材料使用額等、有形固定資産、生産額、付加価値額（従業者4人以上の事業所）

市町村名 産業分類	事業所数			従業者数 合計 (A-B)	常用労働者 (A)								臨時雇用者（常用雇用者に含まれていないパート、アルバイト等を含む）	
	計	従業者 30人 以上	従業者 4人～ 29人		有給役員		常用雇用者				出向・派遣 受入者			
					(無給役員を除く)		正社員、正職員		パート・ アルバイト等		男	女		
					男	女	男	女	男	女				
郡山市	393	112	281	18,253	458	169	9,221	3,540	1,150	2,123	1,171	670	26	40
09 食料	55	25	30	3,801	55	30	911	767	409	1,526	45	86	2	13
10 飲料	10	—	10	115	10	6	63	25	7	3	1	—	1	—
11 繊維	24	5	19	516	15	8	109	235	15	132	3	5	—	—
12 木材	12	2	10	237	19	3	150	43	6	5	12	2	—	—
13 家具	6	—	6	42	11	3	22	5	—	1	—	—	1	1
14 紙・パ	7	2	5	144	11	2	79	37	11	3	—	1	2	1
15 印刷	31	5	26	444	50	18	217	126	15	10	5	3	1	2
16 化学	14	9	5	1,875	16	4	1,100	292	106	85	139	133	—	—
17 石油	6	—	6	62	6	1	32	9	11	2	—	1	—	—
18 プラ	23	6	17	728	28	13	384	199	37	50	13	5	—	—
19 ゴム	4	3	1	329	3	2	101	107	10	19	81	6	—	—
21 窯業	27	7	20	975	30	8	526	104	114	47	136	23	5	2
22 鉄鋼	7	1	6	96	5	2	74	10	2	2	—	1	—	—
23 非鉄	7	4	3	469	13	3	280	64	82	13	6	13	—	—
24 金属	53	13	40	1,528	77	29	1,070	192	85	57	12	7	5	17
25 はん用	5	2	3	524	6	1	370	50	75	6	19	3	—	—
26 生産	24	4	20	619	18	10	487	88	7	3	3	3	1	—
27 業務	10	4	6	981	12	3	547	167	45	73	111	43	—	—
28 電子	16	7	9	1,295	14	6	832	308	21	30	44	53	—	—
29 電気	17	4	13	1,925	19	4	1,016	390	27	18	441	155	4	—
30 情報	8	4	4	872	8	1	465	158	27	26	74	121	—	—
31 輸送	5	2	3	309	6	2	217	26	25	6	24	3	4	4
32 その他	22	3	19	367	26	10	169	138	13	6	2	3	—	—
いわき市	548	176	372	24,146	634	210	14,878	4,734	1,556	1,021	895	555	52	102
09 食料	70	23	47	2,127	84	43	738	835	93	251	36	52	2	3
10 飲料	3	—	3	23	2	2	8	—	7	4	—	—	—	—
11 繊維	26	9	17	749	32	15	247	327	46	78	3	1	1	—
12 木材	33	7	26	905	43	9	518	105	62	14	109	46	2	2
13 家具	16	6	10	852	14	4	675	123	14	2	3	17	1	—
14 紙・パ	20	11	9	1,151	17	4	867	175	48	27	27	17	5	2
15 印刷	15	1	14	175	25	6	76	50	10	8	—	—	—	—
16 化学	36	21	15	3,459	26	4	2,512	467	175	94	194	67	—	—
17 石油	7	—	7	68	1	1	47	15	—	—	—	4	—	—
18 プラ	32	6	26	900	22	7	485	196	122	75	11	21	2	1
19 ゴム	2	—	2	21	2	1	2	7	5	4	—	—	—	—
20 皮革	1	—	1	17	—	—	7	9	—	1	—	—	—	—
21 窯業	41	12	29	1,127	35	8	797	150	74	27	36	6	11	1
22 鉄鋼	15	3	12	441	19	2	288	38	63	12	18	4	8	2
23 非鉄	9	5	4	811	7	—	682	52	27	10	67	2	3	3
24 金属	73	16	57	2,533	90	37	1,774	407	104	53	41	28	14	87
25 はん用	15	6	9	432	25	10	281	54	19	11	11	21	—	—
26 生産	42	13	29	1,193	65	22	796	190	74	28	9	10	2	1
27 業務	12	6	6	413	21	5	221	126	13	2	9	18	—	—
28 電子	27	12	15	1,432	30	11	576	423	52	155	79	115	—	—
29 電気	25	7	18	1,408	49	10	859	317	111	78	11	13	—	—
30 情報	5	3	2	2,403	5	1	1,490	515	150	21	202	101	—	—
31 輸送	13	7	6	1,290	9	3	794	100	285	65	26	9	—	—
32 その他	10	2	8	216	11	5	138	53	2	1	3	3	1	—

16 市町村別、産業中分類別事業所数、従業者数、製造品出荷額等、現金給与総額、
 原材料使用額等、有形固定資産、生産額、付加価値額（従業者4人以上の事業所）

(金額単位：万円)

市町村名 産業分類	別経営の事業所へ出向又は派遣している人（送出者）(B)		製 造 品 出 荷 額 等					現金給与 総額
	男	女	総 額	製造品出荷額	加工賃収入額	くず・廃物 の出荷額	その他の収入額	
郡山市	195	54	73,595,219	65,052,608	2,342,176	9,478	6,190,957	8,555,011
09 食料	17	11	6,896,543	6,612,595	130,681	—	153,267	1,003,181
10 飲料	—	—	276,218	X	X	—	8,056	34,303
11 繊維	2	4	752,055	667,372	80,266	—	4,417	135,030
12 木材	3	—	534,949	459,439	34,453	—	41,057	91,839
13 家具	—	—	41,605	40,762	843	—	—	16,670
14 紙・パ	—	—	411,996	310,413	1,800	314	99,469	59,750
15 印刷	—	—	616,572	562,440	24,880	74	29,178	150,329
16 化学	—	—	26,821,834	22,768,360	295,350	—	3,758,124	1,022,108
17 石油	—	—	264,619	260,836	230	3,385	168	24,888
18 プラ	1	—	1,869,975	1,722,781	54,349	—	92,845	357,988
19 ゴム	—	—	464,315	433,934	30,381	—	—	111,494
21 窯業	12	1	4,029,439	3,741,069	61,398	—	226,972	459,549
22 鉄鋼	—	—	798,539	X	X	—	73,757	38,315
23 非鉄	5	—	1,732,715	1,602,159	81,412	—	49,144	248,601
24 金属	1	—	3,925,777	2,893,245	850,510	2,456	179,566	673,578
25 はん用	5	1	4,614,859	3,668,318	15,000	—	931,541	353,376
26 生産	—	—	1,293,385	1,230,815	33,631	—	28,939	334,045
27 業務	15	5	1,835,217	1,679,484	23,799	—	131,934	541,061
28 電子	3	10	7,027,239	6,810,949	214,058	—	2,232	764,566
29 電気	124	21	5,237,358	5,097,343	134,646	—	5,369	1,300,892
30 情報	7	1	2,965,995	2,597,239	35,175	3,249	330,332	498,768
31 輸送	—	—	464,019	420,309	43,581	—	129	198,843
32 その他	—	—	719,996	571,916	103,619	—	44,461	135,837
いわき市	260	77	101,468,985	90,980,690	4,929,346	135,951	5,422,998	11,724,674
09 食料	5	—	4,529,383	4,260,523	183,643	—	85,217	620,524
10 飲料	—	—	33,113	33,014	—	—	99	8,074
11 繊維	—	—	1,417,175	1,157,599	177,031	—	82,545	214,853
12 木材	1	—	2,775,752	2,469,945	127,337	25	178,445	317,198
13 家具	—	—	2,850,763	2,662,777	33,802	—	154,184	373,355
14 紙・パ	28	3	8,854,734	8,226,927	142,691	800	484,316	565,175
15 印刷	—	—	220,447	212,830	7,205	—	412	49,391
16 化学	65	15	25,554,255	23,203,485	116,393	—	2,234,377	2,201,268
17 石油	—	—	318,437	297,247	—	—	21,190	29,500
18 プラ	5	34	2,542,382	2,456,936	55,603	—	29,843	416,185
19 ゴム	—	—	X	X	X	—	—	X
20 皮革	—	—	X	X	—	—	—	X
21 窯業	1	5	4,726,784	4,575,249	35,315	1,757	114,463	574,314
22 鉄鋼	2	1	2,625,392	2,286,472	50,900	—	288,020	228,632
23 非鉄	36	—	5,746,332	2,746,514	2,156,385	42,126	801,307	486,821
24 金属	1	—	7,620,737	6,115,901	955,468	25,301	524,067	1,401,395
25 はん用	—	—	950,966	X	X	—	1,837	185,203
26 生産	—	1	2,419,796	2,178,414	229,279	3,682	8,421	565,766
27 業務	2	—	916,290	889,236	13,555	—	13,499	219,479
28 電子	5	4	3,505,350	3,219,824	233,721	—	51,805	525,363
29 電気	39	1	3,885,134	3,682,073	134,484	—	68,577	650,612
30 情報	69	13	14,733,227	14,519,870	213,357	—	—	1,354,486
31 輸送	1	—	4,102,954	3,982,970	28,549	62,260	29,175	642,827
32 その他	—	—	1,089,927	830,511	8,217	—	251,199	82,887

16 市町村別、産業中分類別事業所数、従業者数、製造品出荷額等、現金給与総額、
 原材料使用額等、有形固定資産、生産額、付加価値額（従業者4人以上の事業所）

（金額単位：万円）

市町村名 産業分類	原材料 使用額等	有形固定資産（従業者30人以上の事業所）			生産額 （従業者29人以下は製造 品出荷額+加工賃収入 額）	付加価値額 （従業者29人以下は租付 加価値額）
		取 得 額		減価償却額		
		土 地	その他			
郡山市	49,985,570	66,148	3,481,127	1,997,902	68,597,138	21,743,102
09 食料	4,196,517	—	494,679	146,638	6,745,585	2,403,625
10 飲料	184,299	—	—	—	268,162	69,013
11 繊維	332,730	—	—	12,240	747,787	369,379
12 木材	403,777	X	X	X	494,717	120,523
13 家具	18,898	—	—	—	41,605	20,642
14 紙・パ	297,320	—	X	X	313,139	98,038
15 印刷	317,352	—	X	X	588,498	267,343
16 化学	18,776,472	—	968,705	328,924	23,922,735	8,241,499
17 石油	187,131	—	—	—	261,066	70,444
18 プラ	1,044,218	—	150,483	51,178	1,769,344	760,585
19 ゴム	283,866	—	3,563	25,006	468,722	144,821
21 窯業	2,468,361	5,559	89,017	202,724	3,880,214	1,312,562
22 鉄鋼	636,021	—	—	—	724,782	147,742
23 非鉄	1,082,931	—	76,520	X	1,690,062	555,657
24 金属	1,998,090	55,806	194,515	95,752	3,774,526	1,712,501
25 はん用	3,767,223	—	X	X	3,666,157	886,448
26 生産	642,348	—	20,946	22,322	1,238,615	573,612
27 業務	1,657,340	X	145,842	169,369	1,777,224	89,183
28 電子	4,511,873	—	317,080	451,404	6,998,512	1,834,502
29 電気	4,190,187	—	881,079	261,850	5,407,531	1,029,593
30 情報	2,282,511	—	52,770	53,857	2,701,468	655,215
31 輸送	305,183	—	X	X	436,454	93,484
32 その他	400,922	—	X	X	680,233	286,691
いわき市	61,792,537	45,488	6,666,385	4,002,661	97,411,632	34,682,277
09 食料	2,912,789	24	31,823	68,319	4,498,036	1,486,167
10 飲料	10,732	—	—	—	33,014	18,989
11 繊維	874,349	874	9,429	19,213	1,347,591	488,573
12 木材	1,981,185	—	26,949	61,380	2,556,365	620,094
13 家具	2,141,550	—	66,100	54,626	2,697,916	598,360
14 紙・パ	6,589,704	X	237,955	456,167	8,483,343	1,791,839
15 印刷	95,580	—	X	—	220,026	113,614
16 化学	13,509,821	—	3,146,102	1,261,260	24,065,877	10,902,617
17 石油	245,534	—	—	—	297,247	66,276
18 プラ	1,497,128	X	31,974	59,637	2,523,352	905,708
19 ゴム	X	—	—	—	X	X
20 皮革	X	—	—	—	X	X
21 窯業	2,572,370	—	174,191	170,724	4,690,073	1,913,429
22 鉄鋼	1,863,777	—	X	X	2,356,702	678,260
23 非鉄	2,864,219	—	471,918	527,163	5,020,877	2,258,335
24 金属	3,499,213	24,009	693,573	269,236	7,151,844	3,855,474
25 はん用	525,345	—	41,451	7,849	932,841	372,373
26 生産	1,248,057	X	57,139	39,090	2,448,936	1,081,900
27 業務	481,287	—	37,723	59,706	948,409	386,379
28 電子	1,993,196	11,350	167,504	120,328	3,539,741	1,363,253
29 電気	2,183,000	—	102,477	118,525	3,814,244	1,444,845
30 情報	10,998,358	—	221,520	287,361	14,853,324	3,261,636
31 輸送	2,820,351	—	1,094,387	379,407	4,042,347	843,823
32 その他	850,531	—	X	X	839,872	216,520

16 市町村別、産業中分類別事業所数、従業者数、製造品出荷額等、現金給与総額、
 原材料使用額等、有形固定資産、生産額、付加価値額（従業者4人以上の事業所）

市町村名 産業分類	事業所数			従業者数 合計 (A-B)	常用労働者 (A)								臨時雇用者（常用雇用者に含まれている以外のパート、アルバイト等を含む）	
	計	従業者 30人 以上	従業者 4人～ 29人		有給役員		常用雇用者				出向・派遣 受入者			
					(無給役員を除く)		正社員、正職員		パート・ アルバイト等		男	女		
					男	女	男	女	男	女				
白河市	141	57	84	7,217	120	31	4,301	1,386	569	457	225	176	2	1
09 食料	12	6	6	449	9	4	160	101	44	76	19	36	1	—
10 飲料	4	—	4	35	2	1	16	7	7	2	—	—	—	—
11 繊維	8	1	7	132	10	5	16	97	—	—	—	4	—	—
12 木材	3	1	2	67	1	—	37	10	2	3	12	2	—	—
13 家具	2	1	1	53	—	—	33	10	9	1	1	—	—	—
14 紙・パ	5	—	5	68	2	—	39	27	—	—	—	—	1	1
15 印刷	4	—	4	53	4	2	17	30	—	—	—	—	—	—
16 化学	4	3	1	628	—	—	267	124	45	128	44	20	—	—
18 プラ	13	6	7	587	16	2	310	118	29	76	17	21	—	—
19 ゴム	5	4	1	1,933	—	—	1,492	136	217	35	44	32	—	—
21 窯業	10	2	8	295	8	4	194	35	41	7	6	—	—	—
22 鉄鋼	5	3	2	221	6	1	144	22	21	1	22	4	—	—
23 非鉄	5	4	1	300	12	1	135	74	52	12	14	—	—	—
24 金属	13	6	7	604	12	1	354	137	47	27	25	11	—	—
25 はん用	4	1	3	108	3	1	79	12	14	4	—	—	—	—
26 生産	11	5	6	299	5	—	221	64	6	—	—	3	—	—
27 業務	6	3	3	334	6	1	163	85	13	49	8	16	—	—
28 電子	4	2	2	302	1	1	190	83	7	14	1	5	—	—
29 電気	10	4	6	303	10	2	158	120	3	7	—	3	—	—
30 情報	3	1	2	75	2	2	47	21	—	3	—	—	—	—
31 輸送	8	4	4	358	7	1	227	68	12	12	12	19	—	—
32 その他	2	—	2	13	4	2	2	5	—	—	—	—	—	—
須賀川市	149	55	94	7,074	178	62	3,578	1,520	499	600	363	299	50	32
09 食料	10	3	7	709	15	4	118	124	103	308	12	25	9	28
10 飲料	2	—	2	11	2	—	6	1	—	2	—	—	—	—
11 繊維	3	1	2	50	7	5	4	28	—	6	—	—	—	—
12 木材	2	—	2	10	1	1	4	3	1	—	—	—	—	—
13 家具	2	1	1	615	2	1	241	142	15	8	106	100	—	—
14 紙・パ	4	2	2	122	4	1	63	28	12	12	—	2	—	—
15 印刷	6	2	4	205	18	5	98	70	6	5	3	1	—	3
16 化学	4	2	2	339	2	1	228	40	19	32	17	1	—	—
17 石油	3	—	3	27	—	—	21	2	—	—	—	4	—	—
18 プラ	8	4	4	445	14	1	273	113	7	6	10	21	—	—
20 皮革	1	—	1	13	1	2	5	5	—	—	—	—	—	—
21 窯業	18	7	11	657	18	6	338	128	59	19	82	8	—	—
22 鉄鋼	4	3	1	160	2	—	119	18	4	10	9	—	—	—
23 非鉄	2	1	1	55	7	2	35	3	2	6	—	—	—	—
24 金属	19	6	13	553	20	14	367	102	10	21	1	20	—	—
25 はん用	2	1	1	65	5	2	48	9	—	—	1	—	—	—
26 生産	14	4	10	608	15	7	363	86	37	25	55	24	—	—
27 業務	4	1	3	171	4	1	93	24	36	12	1	—	—	—
28 電子	9	3	6	276	8	—	99	133	10	28	1	7	—	—
29 電気	16	7	9	974	11	3	580	186	99	39	27	30	1	1
30 情報	6	4	2	609	4	—	263	193	45	34	30	43	—	—
31 輸送	3	2	1	104	5	1	74	18	4	2	—	—	—	—
32 その他	7	1	6	296	13	5	138	64	30	25	8	13	40	—

16 市町村別、産業中分類別事業所数、従業者数、製造品出荷額等、現金給与総額、
 原材料使用額等、有形固定資産、生産額、付加価値額（従業者4人以上の事業所）

(金額単位：万円)

市町村名 産業分類	別経営の事業所へ出向又は派遣している人（送出者）(B)		製 造 品 出 荷 額 等					現金給与 総額
	男	女	総 額	製造品出荷額	加工賃収入額	くず・廃物 の出荷額	その他の収入額	
白河市	45	3	34,548,571	33,121,993	645,703	31,450	749,425	3,312,617
09 食料	—	—	2,381,697	1,855,543	X	—	X	164,792
10 飲料	—	—	45,283	45,283	—	—	—	7,856
11 繊維	—	—	42,599	3,247	38,804	—	548	27,615
12 木材	—	—	403,330	X	—	—	X	25,086
13 家具	1	—	X	X	—	—	X	X
14 紙・パ	—	—	140,239	132,192	7,872	—	175	21,410
15 印刷	—	—	45,358	X	—	—	X	13,688
16 化学	—	—	3,782,726	3,771,670	X	—	X	285,377
18 プラ	2	—	2,069,599	1,936,409	104,786	X	X	236,496
19 ゴム	21	2	13,724,241	13,724,241	—	—	—	1,108,840
21 窯業	—	—	902,712	856,196	1,931	—	44,585	168,381
22 鉄鋼	—	—	890,252	859,490	X	—	X	87,769
23 非鉄	—	—	2,674,353	2,566,233	81,279	—	26,841	125,280
24 金属	9	1	1,307,716	1,003,454	187,315	21,492	95,455	239,852
25 はん用	5	—	305,634	185,157	113,729	6,748	—	45,399
26 生産	—	—	636,453	603,384	32,807	—	262	130,963
27 業務	7	—	1,068,781	1,068,781	—	—	—	140,176
28 電子	—	—	2,475,862	2,475,862	—	—	—	179,546
29 電気	—	—	465,844	448,181	14,879	X	X	97,670
30 情報	—	—	100,623	X	X	—	—	29,386
31 輸送	—	—	818,170	806,064	9,234	2,212	660	153,222
32 その他	—	—	X	X	X	—	X	X
須賀川市	20	5	18,805,907	15,736,777	895,903	1,727	2,171,500	2,793,294
09 食料	—	—	1,065,676	1,034,557	1,689	—	29,430	185,733
10 飲料	—	—	X	X	X	—	—	X
11 繊維	—	—	19,125	15,250	3,875	—	—	12,513
12 木材	—	—	X	X	—	—	X	X
13 家具	—	—	X	X	X	—	X	X
14 紙・パ	—	—	434,413	381,406	12,270	—	40,737	45,205
15 印刷	1	—	346,769	X	X	—	1,390	85,937
16 化学	1	—	544,073	X	X	—	12,673	154,940
17 石油	—	—	X	X	—	—	12,936	X
18 プラ	—	—	1,552,157	817,360	9,702	—	725,095	185,315
20 皮革	—	—	X	X	X	—	—	X
21 窯業	1	—	2,129,824	1,884,770	94,067	1,727	149,260	286,963
22 鉄鋼	2	—	2,245,689	X	—	—	X	72,164
23 非鉄	—	—	X	X	—	—	—	X
24 金属	2	—	985,051	821,924	36,230	—	126,897	233,991
25 はん用	—	—	X	X	—	—	X	X
26 生産	4	—	1,691,184	1,647,925	42,837	—	422	222,481
27 業務	—	—	275,566	272,529	3,037	—	—	64,741
28 電子	5	5	391,237	294,674	96,563	—	—	90,364
29 電気	1	—	3,533,874	2,596,909	14,567	—	922,398	508,674
30 情報	3	—	1,753,466	1,622,073	114,502	—	16,891	199,281
31 輸送	—	—	128,569	104,218	24,351	—	—	44,419
32 その他	—	—	425,670	354,106	62,665	—	8,899	113,257

16 市町村別、産業中分類別事業所数、従業者数、製造品出荷額等、現金給与総額、
原材料使用額等、有形固定資産、生産額、付加価値額（従業者4人以上の事業所）

(金額単位：万円)

市町村名 産業分類	原材料 使用額等	有形固定資産（従業者30人以上の事業所）			生産額 (従業者29人以下は製造 品出荷額+加工賃収入 額)	付加価値額 (従業者29人以下は租付 加価値額)
		取 得 額		減価償却額		
		土 地	その他			
白河市	19,580,568	—	1,009,168	1,109,713	33,703,849	12,979,590
09 食料	1,400,286	—	3,816	X	1,882,134	866,133
10 飲料	17,634	—	—	—	45,283	18,880
11 繊維	6,880	—	—	X	42,051	32,451
12 木材	287,711	—	—	X	397,425	109,895
13 家具	X	—	X	X	X	X
14 紙・パ	95,750	—	—	—	140,064	40,446
15 印刷	17,289	—	—	—	44,001	25,517
16 化学	1,256,992	—	201,275	133,247	3,759,276	2,188,559
18 プラ	1,182,168	—	97,111	155,642	2,047,775	666,243
19 ゴム	7,018,087	—	523,888	X	13,739,917	6,021,755
21 窯業	422,189	—	X	X	866,983	439,872
22 鉄鋼	560,011	—	X	X	891,794	267,863
23 非鉄	2,186,163	—	X	X	2,618,761	376,310
24 金属	688,900	—	23,066	47,674	1,176,366	505,057
25 はん用	210,253	—	X	X	298,731	86,072
26 生産	293,509	—	1,697	3,885	643,383	315,442
27 業務	663,952	—	2,522	632	1,090,265	399,438
28 電子	2,267,494	—	X	X	2,369,705	59,602
29 電気	271,254	—	X	8,091	470,171	177,591
30 情報	24,128	—	—	X	102,074	68,061
31 輸送	527,259	—	19,698	33,056	817,104	237,058
32 その他	X	—	—	—	X	X
須賀川市	11,305,726	60,142	627,559	441,512	16,757,628	6,663,109
09 食料	590,387	10,409	7,902	12,772	1,037,172	429,679
10 飲料	X	—	—	—	X	X
11 繊維	6,545	—	X	—	19,042	11,350
12 木材	X	—	—	—	X	X
13 家具	X	—	X	X	X	X
14 紙・パ	352,306	—	X	X	394,111	46,612
15 印刷	181,820	X	X	X	339,271	132,053
16 化学	326,345	X	X	X	561,717	192,861
17 石油	X	—	—	—	X	X
18 プラ	1,183,838	—	19,918	45,170	831,971	297,445
20 皮革	X	—	—	—	X	X
21 窯業	1,004,547	X	21,345	64,315	1,992,693	977,591
22 鉄鋼	1,979,945	—	10,317	24,054	2,140,339	239,657
23 非鉄	X	—	—	X	X	X
24 金属	654,591	—	26,872	23,584	885,148	306,369
25 はん用	X	—	X	X	X	X
26 生産	1,148,877	—	64,151	75,208	1,694,641	439,749
27 業務	146,917	—	X	X	309,275	142,843
28 電子	161,509	—	1,463	5,992	391,490	205,832
29 電気	1,703,450	—	18,471	51,434	2,617,784	1,644,154
30 情報	845,779	—	8,509	21,849	1,731,822	858,952
31 輸送	44,822	—	X	—	128,515	82,885
32 その他	205,039	—	X	X	423,707	190,826

16 市町村別、産業中分類別事業所数、従業者数、製造品出荷額等、現金給与総額、
 原材料使用額等、有形固定資産、生産額、付加価値額（従業者4人以上の事業所）

市町村名 産業分類	事業所数			従業者数 合計 (A-B)	常用労働者 (A)								臨時雇用者（常用雇用者に含まれている以外のパート、アルバイト等を含む）	
	計	従業者 30人 以上	従業者 4人～ 29人		有給役員 (無給役員を除く)		常用雇用者				出向・派遣 受入者			
					男	女	正社員、正職員		パート・ アルバイト等		男	女		
							男	女	男	女				
喜多方市	110	31	79	3,930	121	48	2,076	1,099	250	220	243	62	13	4
09 食料	20	3	17	300	26	15	110	130	3	15	—	1	3	—
10 飲料	7	1	6	117	12	9	39	39	12	6	—	—	—	1
11 繊維	11	3	8	261	11	3	35	185	1	26	—	—	—	—
12 木材	1	—	1	4	1	—	1	2	—	—	—	—	—	—
13 家具	1	—	1	4	1	2	1	—	—	—	—	—	—	—
15 印刷	2	—	2	17	1	—	9	3	2	2	—	—	6	1
16 化学	1	—	1	7	2	1	—	—	2	2	—	—	—	—
18 プラ	3	1	2	63	1	2	13	47	—	—	—	—	—	—
20 皮革	2	1	1	36	—	—	17	19	—	—	—	—	—	—
21 窯業	6	1	5	106	4	1	79	6	12	5	—	—	—	—
23 非鉄	6	3	3	692	7	1	506	108	35	8	171	16	—	—
24 金属	8	3	5	288	5	3	182	38	9	1	40	10	—	—
25 はん用	6	2	4	298	6	1	135	54	40	50	6	6	2	—
26 生産	13	4	9	675	18	4	402	116	79	31	18	16	—	—
27 業務	5	3	2	386	8	1	133	181	13	34	4	12	—	—
28 電子	2	1	1	119	—	—	77	35	4	9	2	1	—	—
29 電気	4	2	2	117	2	1	39	57	4	14	—	—	—	—
30 情報	4	2	2	119	4	—	50	55	3	7	—	—	—	—
31 輸送	4	1	3	291	6	2	233	20	28	10	2	—	1	2
32 その他	4	—	4	30	6	2	15	4	3	—	—	—	1	—
相馬市	62	23	39	3,733	61	19	2,266	917	133	192	131	41	1	2
09 食料	12	3	9	324	13	6	86	116	39	64	—	—	1	1
11 繊維	5	3	2	236	10	2	25	155	2	39	3	—	—	—
14 紙・パ	1	—	1	11	2	1	2	4	—	2	—	—	—	—
15 印刷	1	—	1	19	—	—	13	6	—	—	—	—	—	—
16 化学	3	2	1	119	—	—	110	7	—	2	—	—	—	—
18 プラ	2	1	1	88	2	—	72	15	—	2	—	4	—	—
20 皮革	1	—	1	25	2	—	7	8	—	8	—	—	—	—
21 窯業	5	—	5	63	3	1	37	3	8	—	10	1	—	—
22 鉄鋼	1	—	1	17	—	—	12	2	2	1	—	—	—	—
23 非鉄	2	2	—	365	1	—	261	71	13	12	5	2	—	—
24 金属	6	3	3	329	5	3	209	39	19	29	17	8	—	—
25 はん用	1	—	1	15	—	—	5	7	—	1	2	—	—	—
26 生産	8	1	7	155	12	4	87	24	19	2	6	1	—	1
27 業務	1	—	1	9	—	—	3	6	—	—	—	—	—	—
28 電子	1	1	—	105	2	—	60	36	2	4	1	—	—	—
29 電気	2	1	1	206	1	1	98	75	5	9	5	12	—	—
31 輸送	7	4	3	1,547	5	1	1,136	299	18	13	82	13	—	—
32 その他	3	2	1	100	3	—	43	44	6	4	—	—	—	—

16 市町村別、産業中分類別事業所数、従業者数、製造品出荷額等、現金給与総額、
 原材料使用額等、有形固定資産、生産額、付加価値額（従業者4人以上の事業所）

（金額単位：万円）

市町村名 産業分類	別経営の事業所へ出向又は派遣している人（送出者）(B)		製 造 品 出 荷 額 等					現金給与 総額
	男	女	総 額	製造品出荷額	加工賃収入額	くず・廃物 の出荷額	その他の収入額	
喜多方市	173	16	8,461,275	7,760,208	651,923	1,943	47,201	1,593,533
09 食料	—	—	412,584	379,919	4,817	—	27,848	75,967
10 飲料	—	—	203,677	203,677	—	—	—	36,397
11 繊維	—	—	281,459	231,317	48,278	—	1,864	52,729
12 木材	—	—	X	X	—	—	X	X
13 家具	—	—	X	X	X	—	X	X
15 印刷	—	—	X	X	X	—	—	X
16 化学	—	—	X	X	—	—	—	X
18 プラ	—	—	26,560	24,090	2,470	—	—	12,338
20 皮革	—	—	X	X	X	—	—	X
21 窯業	1	—	365,829	357,565	6,860	—	1,404	56,118
23 非鉄	154	6	2,245,114	2,003,626	239,545	1,943	—	436,629
24 金属	—	—	1,841,864	1,789,686	52,178	—	—	125,711
25 はん用	—	—	285,299	265,238	10,335	—	9,726	93,095
26 生産	2	7	1,233,131	1,226,143	4,898	—	2,090	265,897
27 業務	—	—	468,524	270,844	X	—	X	134,024
28 電子	6	3	X	X	X	—	—	X
29 電気	—	—	79,735	55,430	24,305	—	—	26,703
30 情報	—	—	87,197	X	X	—	—	26,284
31 輸送	10	—	697,805	670,303	27,502	—	—	164,387
32 その他	—	—	30,100	X	X	—	—	9,730
相馬市	27	—	24,752,851	24,250,353	385,721	1,713	115,064	1,713,163
09 食料	—	—	537,168	485,302	5,514	—	46,352	76,097
11 繊維	—	—	86,883	—	85,817	—	1,066	43,962
14 紙・パ	—	—	X	X	X	—	X	X
15 印刷	—	—	X	X	—	—	X	X
16 化学	—	—	1,162,073	1,154,508	7,565	—	—	61,630
18 プラ	7	—	X	X	—	—	X	X
20 皮革	—	—	X	X	—	—	X	X
21 窯業	—	—	112,544	59,269	X	—	X	23,754
22 鉄鋼	—	—	X	X	—	—	—	X
23 非鉄	—	—	X	X	—	—	X	X
24 金属	—	—	708,336	602,593	104,030	1,713	—	133,810
25 はん用	—	—	X	—	X	—	—	X
26 生産	—	—	604,902	586,673	5,215	—	13,014	68,785
27 業務	—	—	X	X	X	—	—	X
28 電子	—	—	X	—	X	—	—	X
29 電気	—	—	X	X	X	—	—	X
31 輸送	20	—	19,610,946	19,537,830	73,116	—	—	894,778
32 その他	—	—	X	X	7,150	—	11,061	X

16 市町村別、産業中分類別事業所数、従業者数、製造品出荷額等、現金給与総額、
 原材料使用額等、有形固定資産、生産額、付加価値額（従業者4人以上の事業所）

（金額単位：万円）

市町村名 産業分類	原材料 使用額等	有形固定資産（従業者30人以上の事業所）			生産額 （従業者29人以下は製造 品出荷額+加工賃収入 額）	付加価値額 （従業者29人以下は租付 加価値額）
		取 得 額		減価償却額		
		土 地	その他			
喜多方市	4,664,082	5,441	168,205	188,823	8,466,664	3,337,703
09 食料	172,837	—	X	X	384,894	217,428
10 飲料	72,002	—	X	X	197,327	73,105
11 繊維	146,678	—	X	X	279,108	121,756
12 木材	X	—	—	—	X	X
13 家具	X	—	—	—	X	X
15 印刷	X	—	—	—	X	X
16 化学	X	—	—	—	X	X
18 プラ	6,318	—	—	X	26,560	17,735
20 皮革	X	—	—	X	X	X
21 窯業	94,340	—	X	X	364,518	241,600
23 非鉄	1,298,488	—	16,560	17,194	2,261,779	890,184
24 金属	1,529,822	—	X	X	1,853,408	269,550
25 はん用	142,238	—	X	X	277,238	130,317
26 生産	622,148	1,227	40,597	34,409	1,216,406	511,294
27 業務	212,726	4,214	15,654	14,362	488,543	245,285
28 電子	X	—	X	X	X	X
29 電気	5,738	—	—	X	81,290	68,086
30 情報	32,795	—	—	X	87,155	47,414
31 輸送	264,390	—	X	X	715,886	359,331
32 その他	10,055	—	—	—	30,100	18,224
相馬市	11,084,198	X	540,862	796,088	25,014,333	12,146,497
09 食料	302,363	X	10,251	12,022	491,873	210,742
11 繊維	32,658	—	X	863	86,036	48,653
14 紙・パ	X	—	—	—	X	X
15 印刷	X	—	—	—	X	X
16 化学	748,363	—	X	X	1,204,922	412,106
18 プラ	X	—	X	X	X	X
20 皮革	X	—	—	—	X	X
21 窯業	56,977	—	—	—	77,790	50,515
22 鉄鋼	X	—	—	—	X	X
23 非鉄	X	—	X	X	X	X
24 金属	413,377	—	X	X	772,873	295,499
25 はん用	X	—	—	—	X	X
26 生産	427,703	—	X	X	595,517	165,800
27 業務	X	—	—	—	X	X
28 電子	X	—	—	X	X	X
29 電気	X	—	X	X	X	X
31 輸送	7,743,022	—	358,452	X	19,814,398	10,451,904
32 その他	X	—	X	X	X	X

16 市町村別、産業中分類別事業所数、従業者数、製造品出荷額等、現金給与総額、
 原材料使用額等、有形固定資産、生産額、付加価値額（従業者4人以上の事業所）

市町村名 産業分類	事業所数			従業者数 合計 (A-B)	常用労働者 (A)								臨時雇用者（常用雇用者に含まれていない以外のパート、アルバイト等を含む）	
	計	従業者 30人 以上	従業者 4人～ 29人		有給役員 (無給役員を除く)		常用雇用者				出向・派遣 受入者			
					男	女	正社員、正職員		パート・ アルバイト等		男	女		
							男	女	男	女				
二本松市	144	56	88	7,123	201	62	4,140	1,547	462	318	344	154	15	9
09 食料	13	3	10	387	15	6	132	195	13	14	2	10	-	1
10 飲料	9	2	7	190	27	5	86	57	2	13	-	-	-	1
11 繊維	4	-	4	45	4	3	10	28	-	-	-	-	-	1
12 木材	3	1	2	97	4	2	68	17	3	3	-	-	7	-
13 家具	4	-	4	23	6	2	9	2	4	-	-	-	-	-
14 紙・パ	2	2	-	70	-	-	45	12	6	3	4	-	-	-
15 印刷	4	2	2	98	3	2	57	17	11	8	-	-	-	-
16 化学	3	2	1	176	3	1	91	20	30	18	11	2	-	-
18 プラ	11	6	5	808	18	4	421	189	32	89	17	38	-	-
19 ゴム	4	4	-	326	4	1	274	67	24	20	15	1	-	-
20 皮革	1	-	1	29	3	-	2	24	-	-	-	-	-	-
21 窯業	6	2	4	244	9	2	160	56	1	-	13	3	1	-
22 鉄鋼	4	1	3	56	5	3	38	9	-	1	-	-	-	-
23 非鉄	3	2	1	127	3	2	77	37	1	3	2	3	-	-
24 金属	17	6	11	430	28	8	266	84	23	14	3	4	1	-
25 はん用	2	2	-	107	6	1	87	7	-	6	-	-	-	-
26 生産	13	2	11	365	14	5	263	50	7	2	18	6	3	-
27 業務	2	2	-	382	1	-	244	79	27	39	3	-	-	-
28 電子	6	2	4	587	10	2	407	141	16	6	4	5	1	-
29 電気	10	4	6	415	17	3	220	145	9	8	8	7	-	3
30 情報	5	1	4	88	6	2	25	36	7	5	3	4	-	3
31 輸送	12	8	4	1,908	11	4	1,097	231	239	21	241	71	-	-
32 その他	6	2	4	165	4	4	61	44	7	45	-	-	2	-
田村市	82	28	54	4,124	91	31	2,107	1,052	234	253	227	142	8	6
09 食料	3	-	3	31	2	1	7	4	3	13	1	-	-	-
10 飲料	1	-	1	5	1	1	1	2	-	-	-	-	-	-
11 繊維	15	3	12	381	14	7	39	211	-	111	-	-	-	-
12 木材	3	-	3	22	2	1	11	3	5	-	-	-	-	-
13 家具	2	-	2	8	2	-	5	1	-	-	-	-	-	-
16 化学	6	2	4	173	1	-	66	79	5	22	-	-	1	1
18 プラ	5	2	3	195	7	2	113	54	13	3	2	1	-	-
19 ゴム	1	1	-	76	-	-	27	19	18	7	4	2	-	-
21 窯業	12	4	8	328	11	5	229	36	19	4	19	5	-	-
22 鉄鋼	1	-	1	20	-	-	13	6	-	1	-	-	-	-
23 非鉄	1	-	1	20	3	-	12	5	-	-	-	-	-	-
24 金属	2	1	1	54	3	1	26	13	4	5	2	-	-	-
25 はん用	2	1	1	96	2	-	67	20	6	1	-	-	-	-
26 生産	6	2	4	488	11	4	348	50	43	14	15	3	-	-
27 業務	4	1	3	331	6	3	120	135	-	5	11	51	2	-
28 電子	3	2	1	94	-	1	33	42	8	10	-	-	-	-
29 電気	2	2	-	207	4	1	51	52	3	14	33	49	-	-
30 情報	1	-	1	7	-	-	4	3	-	-	-	-	-	-
31 輸送	8	6	2	1,416	18	2	831	278	101	26	140	31	5	5
32 その他	4	1	3	172	4	2	104	39	6	17	-	-	-	-

16 市町村別、産業中分類別事業所数、従業者数、製造品出荷額等、現金給与総額、
 原材料使用額等、有形固定資産、生産額、付加価値額（従業者4人以上の事業所）

（金額単位：万円）

市町村名 産業分類	別経営の事業所へ出向又は派遣している人（送出者）(B)		製 造 品 出 荷 額 等					現金給与 総額
	男	女	総 額	製造品出荷額	加工賃収入額	くず・廃物 の出荷額	その他の収入額	
二本松市	90	15	20,404,366	18,832,242	1,113,573	—	458,551	2,840,238
09 食料	—	—	787,165	777,799	3,942	—	5,424	91,207
10 飲料	—	—	260,484	254,701	1,082	—	4,701	66,930
11 繊維	—	—	X	42,820	X	—	3,200	X
12 木材	—	—	467,281	467,281	—	—	—	42,523
13 家具	—	—	13,455	11,332	1,130	—	993	5,753
14 紙・パ	—	—	X	X	—	—	X	X
15 印刷	—	—	713,838	694,024	19,814	—	—	35,620
16 化学	—	—	421,907	304,030	76,802	—	41,075	X
18 プラ	—	—	1,389,302	1,161,282	65,712	—	162,308	302,180
19 ゴム	68	12	1,109,597	1,081,711	—	—	27,886	184,188
20 皮革	—	—	X	X	—	—	—	X
21 窯業	—	—	445,079	X	X	—	20,534	102,204
22 鉄鋼	—	—	186,857	173,266	11,653	—	1,938	23,225
23 非鉄	1	—	546,475	X	31,699	—	X	41,189
24 金属	—	—	776,519	611,623	154,992	—	9,904	165,024
25 はん用	—	—	X	—	X	—	—	X
26 生産	—	—	1,281,562	1,020,418	256,225	—	4,919	183,684
27 業務	8	3	X	X	X	—	X	X
28 電子	4	—	4,297,978	4,260,758	14,948	—	22,272	248,241
29 電気	2	—	478,894	382,866	96,028	—	—	142,536
30 情報	—	—	64,745	38,384	X	—	X	25,909
31 輸送	7	—	4,665,335	4,519,509	116,956	—	28,870	799,995
32 その他	—	—	222,368	198,288	X	—	X	42,946
田村市	11	2	10,210,093	9,778,579	247,903	3,491	180,120	1,564,470
09 食料	—	—	27,161	20,245	1,765	—	5,151	5,905
10 飲料	—	—	X	X	—	—	—	X
11 繊維	—	1	492,352	370,665	119,310	—	2,377	84,380
12 木材	—	—	38,781	36,427	606	—	1,748	6,376
13 家具	—	—	X	X	X	—	X	X
16 化学	—	—	664,296	614,930	10,699	—	38,667	64,429
18 プラ	—	—	529,377	506,196	23,181	—	—	79,530
19 ゴム	1	—	X	X	—	—	—	X
21 窯業	—	—	1,001,256	893,244	41	22	107,949	130,132
22 鉄鋼	—	—	X	X	—	—	—	X
23 非鉄	—	—	X	X	—	—	—	X
24 金属	—	—	X	X	—	—	X	X
25 はん用	—	—	X	X	6,336	—	X	X
26 生産	—	—	1,095,274	1,085,034	5,696	3,469	1,075	188,705
27 業務	—	—	761,819	X	X	—	347	108,616
28 電子	—	—	129,153	66,220	62,933	—	—	29,905
29 電気	—	—	X	X	X	—	—	X
30 情報	—	—	X	—	X	—	—	X
31 輸送	10	1	3,126,302	3,124,557	—	—	1,745	637,848
32 その他	—	—	1,089,451	1,088,806	—	—	645	68,214

16 市町村別、産業中分類別事業所数、従業者数、製造品出荷額等、現金給与総額、
 原材料使用額等、有形固定資産、生産額、付加価値額（従業者4人以上の事業所）

（金額単位：万円）

市町村名 産業分類	原材料 使用額等	有形固定資産（従業者30人以上の事業所）			生産額 （従業者29人以下は製造 品出荷額+加工賃収入 額）	付加価値額 （従業者29人以下は粗付 加価値額）
		取 得 額		減価償却額		
		土 地	その他			
二本松市	13,485,603	15,142	789,404	543,399	20,222,773	6,055,288
09 食料	468,121	—	X	3,096	785,279	296,859
10 飲料	108,740	—	X	X	257,768	109,142
11 繊維	X	—	—	—	X	X
12 木材	344,105	—	—	X	439,029	78,386
13 家具	3,629	—	—	—	12,462	8,933
14 紙・パ	X	—	X	X	X	X
15 印刷	249,510	—	X	X	713,966	368,068
16 化学	X	—	X	X	X	X
18 プラ	602,207	X	X	X	1,236,362	651,062
19 ゴム	826,936	—	520,862	94,414	1,099,747	183,546
20 皮革	X	—	—	—	X	X
21 窯業	159,770	—	X	X	433,429	248,768
22 鉄鋼	91,172	—	X	X	183,050	83,731
23 非鉄	407,126	—	X	X	444,051	122,113
24 金属	402,258	24	11,033	10,997	766,124	334,636
25 はん用	X	X	X	X	X	X
26 生産	764,299	—	X	X	1,271,093	460,915
27 業務	X	—	X	X	X	X
28 電子	3,562,276	—	X	X	4,499,349	824,982
29 電気	253,781	—	9,957	6,287	489,343	210,090
30 情報	21,133	—	—	—	55,491	39,678
31 輸送	3,160,668	—	X	78,674	4,665,277	1,323,256
32 その他	67,711	—	—	—	220,718	140,747
田村市	5,526,053	7,536	342,092	495,538	10,076,542	3,926,262
09 食料	12,544	—	—	—	22,010	13,504
10 飲料	X	—	—	—	X	X
11 繊維	116,384	—	—	X	490,379	355,418
12 木材	36,068	—	—	—	37,033	2,466
13 家具	X	—	—	—	X	X
16 化学	415,421	—	X	X	628,400	220,528
18 プラ	328,725	—	X	X	537,708	163,163
19 ゴム	X	—	X	X	X	X
21 窯業	480,940	—	X	17,192	895,362	460,582
22 鉄鋼	X	—	—	—	X	X
23 非鉄	X	—	—	—	X	X
24 金属	X	—	—	X	X	X
25 はん用	X	—	X	X	X	X
26 生産	732,392	—	X	X	1,099,886	314,036
27 業務	597,567	—	X	X	767,962	131,771
28 電子	88,235	—	X	X	141,882	52,817
29 電気	X	—	X	X	X	X
30 情報	X	—	—	—	X	X
31 輸送	1,267,133	7,536	241,758	320,605	3,139,088	1,446,700
32 その他	726,454	—	X	X	1,086,856	297,040

16 市町村別、産業中分類別事業所数、従業者数、製造品出荷額等、現金給与総額、
 原材料使用額等、有形固定資産、生産額、付加価値額（従業者4人以上の事業所）

市町村名 産業分類	事業所数			従業者数 合計 (A-B)	常用労働者 (A)								臨時雇用者（常用雇用者に含まれていない以外のパート、アルバイト等を含む）	
	計	従業者 30人 以上	従業者 4人～ 29人		有給役員		常用雇用者				出向・派遣 受入者			
					(無給役員を除く)		正社員、正職員		パート・ アルバイト等		男	女		
					男	女	男	女	男	女				
南相馬市	124	28	96	3,647	153	63	2,031	853	306	187	41	29	9	5
09 食料	9	2	7	270	13	5	71	73	29	76	2	1	2	1
11 繊維	7	2	5	154	6	4	6	119	1	18	—	—	—	—
12 木材	5	—	5	33	8	3	14	3	4	1	—	—	—	—
13 家具	3	1	2	87	2	—	52	13	10	7	1	2	—	—
14 紙・パ	1	1	—	207	6	—	173	22	5	1	—	—	—	—
15 印刷	2	—	2	23	6	2	11	4	—	—	—	—	1	—
16 化学	1	1	—	105	—	—	80	7	18	—	—	—	—	—
17 石油	1	—	1	8	—	—	5	—	2	1	—	—	—	—
18 プラ	1	—	1	8	—	—	6	2	—	—	—	—	6	2
19 ゴム	8	2	6	529	5	7	253	183	52	23	1	5	—	—
21 窯業	8	2	6	175	15	2	122	24	9	2	1	—	—	—
22 鉄鋼	1	—	1	18	1	1	15	—	1	—	—	—	—	—
23 非鉄	4	—	4	48	3	3	29	13	—	—	—	—	—	1
24 金属	10	2	8	208	8	3	118	62	11	7	—	—	—	—
25 はん用	6	1	5	91	5	1	79	6	—	—	—	—	—	—
26 生産	26	5	21	507	39	20	340	75	22	7	2	2	—	1
27 業務	6	2	4	146	8	1	83	46	6	1	1	—	—	—
28 電子	3	1	2	351	2	—	192	84	35	13	19	7	—	—
29 電気	12	4	8	472	10	4	272	63	93	21	11	11	—	—
30 情報	2	1	1	80	5	—	31	30	6	7	—	1	—	—
31 輸送	4	—	4	54	6	2	33	9	2	—	3	—	—	—
32 その他	4	1	3	73	5	5	46	15	—	2	—	—	—	—
伊達市	122	26	96	3,830	140	60	1,810	913	171	387	179	191	19	5
09 食料	25	6	19	830	29	18	202	245	78	230	13	15	3	—
10 飲料	2	2	—	147	4	—	49	36	8	16	18	16	—	—
11 繊維	14	3	11	298	14	8	73	147	7	49	—	—	—	—
12 木材	1	—	1	6	2	—	2	2	—	—	—	—	—	—
13 家具	4	—	4	27	5	3	16	3	—	—	—	—	1	—
14 紙・パ	4	2	2	183	3	—	127	34	8	10	—	1	—	—
15 印刷	2	1	1	36	3	1	18	14	—	—	—	—	3	3
18 プラ	5	—	5	83	2	3	56	20	—	2	—	—	—	—
19 ゴム	1	—	1	19	1	1	7	10	—	—	—	—	—	—
21 窯業	10	1	9	173	8	6	107	32	7	7	6	—	9	—
22 鉄鋼	2	1	1	151	3	1	119	14	11	3	—	—	—	—
23 非鉄	1	1	—	137	—	—	74	43	8	4	3	5	—	—
24 金属	17	3	14	306	24	10	230	38	2	1	1	—	—	—
25 はん用	2	—	2	20	5	3	10	2	—	—	—	—	—	—
26 生産	13	1	12	231	14	1	135	34	10	15	18	4	—	—
27 業務	1	—	1	9	—	—	—	—	4	5	—	—	—	—
28 電子	9	3	6	589	6	1	342	100	21	9	84	43	3	2
29 電気	3	—	3	37	4	2	6	7	1	17	—	—	—	—
30 情報	3	2	1	515	10	2	213	126	6	19	36	107	—	—
31 輸送	2	—	2	14	1	—	11	2	—	—	—	—	—	—
32 その他	1	—	1	19	2	—	13	4	—	—	—	—	—	—

16 市町村別、産業中分類別事業所数、従業者数、製造品出荷額等、現金給与総額、
 原材料使用額等、有形固定資産、生産額、付加価値額（従業者4人以上の事業所）

（金額単位：万円）

市町村名 産業分類	別経営の事業所へ出向又は派遣している人（送出国）(B)		製 造 品 出 荷 額 等					現金給与 総額
	男	女	総 額	製造品出荷額	加工賃収入額	くず・廃物 の出荷額	その他の収入額	
南相馬市	10	6	9,655,055	8,993,635	472,902	X	X	1,467,210
09 食料	—	—	X	X	66,840	—	71,433	X
11 繊維	—	—	49,076	—	49,076	—	—	27,614
12 木材	—	—	X	X	11,327	—	X	X
13 家具	—	—	X	X	—	—	—	X
14 紙・パ	—	—	X	X	—	—	—	X
15 印刷	—	—	X	X	—	—	—	X
16 化学	—	—	X	X	—	—	—	X
17 石油	—	—	X	X	—	—	—	X
18 プラ	—	—	X	X	X	—	X	X
19 ゴム	—	—	727,220	655,237	71,417	—	566	217,655
21 窯業	—	—	405,373	358,293	—	—	47,080	74,685
22 鉄鋼	—	—	X	X	—	—	—	X
23 非鉄	—	—	79,921	53,607	X	—	X	13,030
24 金属	1	—	324,112	300,496	22,270	—	1,346	63,850
25 はん用	—	—	169,960	169,960	—	—	—	37,019
26 生産	—	—	938,591	822,557	98,885	X	X	241,996
27 業務	—	—	229,045	194,089	34,956	—	—	49,346
28 電子	1	—	1,320,996	1,314,671	6,325	—	—	219,927
29 電気	7	6	954,781	909,764	15,644	—	29,373	144,279
30 情報	—	—	X	X	X	—	X	X
31 輸送	1	—	X	X	X	81	865	X
32 その他	—	—	69,089	53,975	5,012	—	10,102	23,605
伊達市	21	—	12,939,467	12,084,438	617,890	—	237,139	1,382,821
09 食料	—	—	1,749,669	1,355,040	340,152	—	54,477	197,164
10 飲料	—	—	X	X	—	—	—	X
11 繊維	—	—	235,601	205,153	30,402	—	46	77,826
12 木材	—	—	X	X	—	—	X	X
13 家具	—	—	23,864	23,846	18	—	—	9,280
14 紙・パ	—	—	929,830	813,070	—	—	116,760	76,957
15 印刷	—	—	X	X	—	—	X	X
18 プラ	—	—	73,421	65,025	8,396	—	—	25,269
19 ゴム	—	—	X	X	—	—	—	X
21 窯業	—	—	264,814	264,092	—	—	722	58,657
22 鉄鋼	—	—	X	X	—	—	X	X
23 非鉄	—	—	X	X	—	—	X	X
24 金属	—	—	326,164	242,332	83,411	—	421	107,074
25 はん用	—	—	X	X	—	—	—	X
26 生産	—	—	421,990	392,984	14,027	—	14,979	93,254
27 業務	—	—	X	X	—	—	—	X
28 電子	17	—	1,364,124	1,294,418	67,193	—	2,513	232,664
29 電気	—	—	18,594	5,600	12,994	—	—	7,853
30 情報	4	—	5,923,392	X	X	—	—	287,230
31 輸送	—	—	X	—	X	—	—	X
32 その他	—	—	X	X	—	—	—	X

16 市町村別、産業中分類別事業所数、従業者数、製造品出荷額等、現金給与総額、
 原材料使用額等、有形固定資産、生産額、付加価値額（従業者4人以上の事業所）

（金額単位：万円）

市町村名 産業分類	原材料 使用額等	有形固定資産（従業者30人以上の事業所）			生産額 （従業者29人以下は製造 品出荷額+加工賃収入 額）	付加価値額 （従業者29人以下は粗付 加価値額）
		取 得 額		減価償却額		
		土 地	その他			
南相馬市	5,584,795	X	159,422	313,432	9,761,995	3,738,716
09 食料	X	—	X	X	X	X
11 繊維	9,197	—	X	X	49,076	35,282
12 木材	X	—	—	—	X	X
13 家具	X	—	X	X	X	X
14 紙・パ	X	—	X	X	X	X
15 印刷	X	—	—	—	X	X
16 化学	X	—	X	X	X	X
17 石油	X	—	—	—	X	X
18 プラ	X	—	—	—	X	X
19 ゴム	322,889	—	X	X	803,729	426,597
21 窯業	259,421	—	—	X	358,383	122,754
22 鉄鋼	X	—	—	—	X	X
23 非鉄	36,407	—	—	—	79,854	39,559
24 金属	182,852	—	X	X	328,040	131,395
25 はん用	58,609	—	—	X	170,009	99,322
26 生産	412,897	—	X	10,964	910,277	456,144
27 業務	133,667	—	X	—	230,814	89,190
28 電子	788,600	—	X	X	1,472,921	620,352
29 電気	644,665	—	12,828	12,269	930,223	277,580
30 情報	X	—	—	X	X	X
31 輸送	X	—	—	—	X	X
32 その他	29,544	X	X	X	59,037	34,842
伊達市	9,177,731	7,305	352,994	265,067	12,794,337	3,319,028
09 食料	1,303,119	X	66,818	36,499	1,701,948	387,710
10 飲料	X	—	X	X	X	X
11 繊維	121,956	—	5,156	2,036	238,191	104,387
12 木材	X	—	—	—	X	X
13 家具	9,439	—	—	—	23,864	13,114
14 紙・パ	704,266	X	X	X	819,023	179,748
15 印刷	X	—	X	X	X	X
18 プラ	43,430	—	—	—	73,421	27,264
19 ゴム	X	—	—	—	X	X
21 窯業	104,548	—	X	X	264,399	141,390
22 鉄鋼	X	—	X	X	X	X
23 非鉄	X	—	X	X	X	X
24 金属	123,197	—	2,785	5,446	326,187	179,782
25 はん用	X	—	—	—	X	X
26 生産	251,841	—	X	X	402,267	146,185
27 業務	X	—	—	—	X	X
28 電子	730,814	—	X	117,079	1,438,899	561,570
29 電気	4,660	—	—	—	18,594	12,666
30 情報	5,049,466	—	X	X	5,913,842	769,287
31 輸送	X	—	—	—	X	X
32 その他	X	—	—	—	X	X

16 市町村別、産業中分類別事業所数、従業者数、製造品出荷額等、現金給与総額、
 原材料使用額等、有形固定資産、生産額、付加価値額（従業者4人以上の事業所）

市町村名 産業分類	事業所数			従業者数 合計 (A-B)	常用労働者 (A)								臨時雇用者（常用雇用者に含まれている以外のパート、アルバイト等を含む）	
	計	従業者 30人 以上	従業者 4人～ 29人		有給役員 (無給役員を除く)		常用雇用者				出向・派遣 受入者			
					男	女	正社員、正職員		パート・ アルバイト等		男	女		
							男	女	男	女				
本宮市	91	43	48	6,179	88	31	2,862	1,396	295	641	568	322	14	9
09 食料	11	8	3	954	8	2	152	101	135	486	28	42	3	2
10 飲料	4	1	3	168	3	1	145	8	16	7	1	1	8	2
11 繊維	6	3	3	302	9	9	38	183	11	52	—	—	—	—
12 木材	5	1	4	93	5	3	57	18	3	5	2	—	—	—
14 紙・パ	1	—	1	16	1	—	2	13	—	—	—	—	—	—
15 印刷	4	1	3	76	3	3	38	25	—	—	4	3	—	—
16 化学	1	—	1	5	—	—	5	—	—	—	—	—	—	—
17 石油	1	—	1	13	—	—	10	3	—	—	—	—	—	—
18 プラ	12	8	4	712	17	4	414	200	26	24	19	12	1	5
19 ゴム	3	2	1	340	4	—	145	120	12	5	40	14	—	—
21 窯業	6	1	5	432	5	—	291	50	14	8	61	3	2	—
22 鉄鋼	2	1	1	38	—	—	20	3	9	3	3	—	—	—
24 金属	12	2	10	307	16	7	185	88	3	5	1	2	—	—
25 はん用	1	1	—	72	—	—	55	9	—	—	9	—	—	—
26 生産	4	3	1	191	4	—	138	31	9	6	1	2	—	—
27 業務	4	2	2	364	6	—	172	101	14	23	15	37	—	—
28 電子	7	7	—	1,290	2	1	532	370	11	15	194	166	—	—
29 電気	2	1	1	704	1	—	411	55	11	2	188	36	—	—
30 情報	2	—	2	23	1	—	10	12	—	—	—	—	—	—
31 輸送	2	1	1	75	2	—	40	6	21	—	2	4	—	—
32 その他	1	—	1	4	1	1	2	—	—	—	—	—	—	—
桑折町	29	11	18	2,184	30	8	1,574	334	122	96	52	21	1	3
09 食料	6	2	4	328	8	3	170	136	4	10	7	1	1	1
10 飲料	1	—	1	8	1	—	2	2	1	2	—	—	—	—
11 繊維	1	—	1	12	—	1	1	10	—	—	—	—	—	—
12 木材	1	—	1	8	2	—	6	—	—	—	—	—	—	—
14 紙・パ	2	1	1	115	5	—	55	34	4	14	1	2	—	—
17 石油	1	—	1	10	—	—	6	2	—	—	—	2	—	—
18 プラ	1	1	—	87	2	—	36	8	2	30	1	8	—	—
21 窯業	3	1	2	56	—	—	38	—	13	3	2	—	—	—
24 金属	2	1	1	51	2	—	44	5	—	—	—	—	—	—
25 はん用	2	—	2	18	4	1	11	1	1	—	—	—	—	—
26 生産	2	—	2	23	3	2	14	1	2	1	—	—	—	—
27 業務	1	1	—	56	—	—	23	2	7	24	—	—	—	—
28 電子	1	1	—	34	1	—	18	15	—	—	—	—	—	—
29 電気	1	1	—	35	—	—	21	13	1	—	—	—	—	2
30 情報	1	—	1	28	—	—	8	14	—	6	—	—	—	—
31 輸送	2	2	—	1,310	1	—	1,121	88	87	6	41	8	—	—
32 その他	1	—	1	5	1	1	—	3	—	—	—	—	—	—
国見町	18	7	11	529	17	5	290	100	41	57	6	13	5	1
09 食料	1	1	—	36	1	1	7	18	—	—	—	9	—	—
10 飲料	2	—	2	33	1	1	25	4	—	—	—	2	—	—
11 繊維	1	1	—	49	—	—	1	11	2	35	—	—	—	—
12 木材	1	—	1	5	—	—	5	—	—	—	—	—	—	—
21 窯業	2	—	2	25	2	—	18	2	2	1	—	—	—	—
24 金属	3	—	3	22	4	2	14	1	—	—	1	—	5	1
25 はん用	1	1	—	120	1	—	85	26	3	—	5	—	—	—
26 生産	3	2	1	118	4	—	84	26	2	—	—	2	—	—
28 電子	2	1	1	68	1	—	19	6	28	14	—	—	—	—
29 電気	2	1	1	53	3	1	32	6	4	7	—	—	—	—

16 市町村別、産業中分類別事業所数、従業者数、製造品出荷額等、現金給与総額、
 原材料使用額等、有形固定資産、生産額、付加価値額（従業者4人以上の事業所）

(金額単位：万円)

市町村名 産業分類	別経営の事業所へ出向又は派遣している人（送出者）(B)		製 造 品 出 荷 額 等					現金給与 総額
	男	女	総 額	製造品出荷額	加工賃収入額	くず・廃物 の出荷額	その他の収入額	
本宮市	23	1	28,422,857	27,163,212	888,479	2,866	368,300	2,737,894
09 食料	—	—	1,866,711	1,706,633	23,071	—	137,007	242,694
10 飲料	13	1	10,368,904	X	6,975	—	X	131,360
11 繊維	—	—	200,701	19,227	176,608	—	4,866	71,129
12 木材	—	—	202,515	196,145	X	—	X	31,358
14 紙・パ	—	—	X	—	X	—	—	X
15 印刷	—	—	89,055	X	X	—	—	25,423
16 化学	—	—	X	X	—	—	—	X
17 石油	—	—	X	X	—	—	—	X
18 プラ	4	—	3,145,465	3,050,541	81,762	2,866	10,296	302,645
19 ゴム	—	—	X	X	1,893	—	—	X
21 窯業	—	—	1,675,646	1,659,100	—	—	16,546	247,220
22 鉄鋼	—	—	X	X	X	—	X	X
24 金属	—	—	576,197	495,855	33,662	—	46,680	118,437
25 はん用	1	—	X	—	X	—	—	X
26 生産	—	—	1,118,737	940,172	X	—	X	82,333
27 業務	4	—	813,069	793,469	X	—	X	164,398
28 電子	1	—	2,873,543	2,523,881	X	—	X	588,900
29 電気	—	—	X	X	X	—	—	X
30 情報	—	—	X	X	X	—	X	X
31 輸送	—	—	X	X	X	—	—	X
32 その他	—	—	X	X	—	—	X	X
桑折町	47	6	6,888,428	6,769,504	59,215	X	X	1,265,161
09 食料	11	—	1,292,491	1,278,207	104	—	14,180	119,557
10 飲料	—	—	X	X	—	—	—	X
11 繊維	—	—	X	—	X	—	—	X
12 木材	—	—	X	—	X	—	X	X
14 紙・パ	—	—	X	X	X	X	X	X
17 石油	—	—	X	X	—	—	—	X
18 プラ	—	—	X	X	—	—	—	X
21 窯業	—	—	69,883	64,245	—	—	5,638	22,185
24 金属	—	—	X	X	X	—	X	X
25 はん用	—	—	X	X	X	—	X	X
26 生産	—	—	X	X	X	—	—	X
27 業務	—	—	X	X	—	—	—	X
28 電子	—	—	X	X	—	—	—	X
29 電気	—	—	X	X	—	—	—	X
30 情報	—	—	X	—	X	—	—	X
31 輸送	36	6	X	X	—	—	—	X
32 その他	—	—	X	X	—	—	—	X
国見町	—	—	1,014,448	909,614	66,067	X	X	198,551
09 食料	—	—	X	X	—	—	—	X
10 飲料	—	—	X	X	—	—	X	X
11 繊維	—	—	X	—	X	—	—	X
12 木材	—	—	X	X	—	—	—	X
21 窯業	—	—	X	X	—	—	—	X
24 金属	—	—	X	X	—	—	—	X
25 はん用	—	—	X	X	—	X	X	X
26 生産	—	—	275,068	269,507	5,561	—	—	48,068
28 電子	—	—	X	X	X	—	X	X
29 電気	—	—	X	X	X	—	X	X

16 市町村別、産業中分類別事業所数、従業者数、製造品出荷額等、現金給与総額、
 原材料使用額等、有形固定資産、生産額、付加価値額（従業者4人以上の事業所）

（金額単位：万円）

市町村名 産業分類	原材料 使用額等	有形固定資産（従業者30人以上の事業所）			生産額 （従業者29人以下は製造 品出荷額+加工賃収入 額）	付加価値額 （従業者29人以下は租付 加価値額）
		取 得 額		減価償却額		
		土 地	その他			
本宮市	13,800,779	X	1,045,066	1,212,223	29,061,322	10,028,745
09 食料	1,196,423	—	33,386	54,492	1,729,405	570,484
10 飲料	1,611,363	—	X	X	10,368,211	4,334,815
11 繊維	85,744	—	7,313	X	196,223	99,724
12 木材	114,314	—	X	X	198,713	79,431
14 紙・パ	X	—	—	—	X	X
15 印刷	31,475	—	X	X	89,055	46,201
16 化学	X	—	—	—	X	X
17 石油	X	—	—	—	X	X
18 プラ	2,594,244	—	81,995	94,636	3,223,377	512,251
19 ゴム	X	—	X	X	X	X
21 窯業	560,959	—	X	X	2,043,321	885,086
22 鉄鋼	X	X	X	X	X	X
24 金属	340,740	—	X	X	529,537	213,204
25 はん用	X	—	X	X	X	X
26 生産	800,752	—	1,968	4,948	1,007,394	325,030
27 業務	455,146	—	X	X	810,084	324,634
28 電子	1,688,224	—	133,188	134,721	2,877,620	972,249
29 電気	X	—	—	—	X	X
30 情報	X	—	—	—	X	X
31 輸送	X	—	—	X	X	X
32 その他	X	—	—	—	X	X
桑折町	3,653,593	X	142,548	215,666	6,836,684	2,761,400
09 食料	759,845	—	X	X	1,276,997	387,161
10 飲料	X	—	—	—	X	X
11 繊維	X	—	—	—	X	X
12 木材	X	—	—	—	X	X
14 紙・パ	X	—	X	X	X	X
17 石油	X	—	—	—	X	X
18 プラ	X	—	X	X	X	X
21 窯業	36,021	X	X	X	64,545	17,434
24 金属	X	—	—	X	X	X
25 はん用	X	—	—	—	X	X
26 生産	X	—	—	—	X	X
27 業務	X	—	—	X	X	X
28 電子	X	—	—	—	X	X
29 電気	X	—	X	X	X	X
30 情報	X	—	—	—	X	X
31 輸送	X	—	—	X	X	X
32 その他	X	—	—	—	X	X
国見町	590,584	—	13,310	23,822	981,431	369,739
09 食料	X	—	—	X	X	X
10 飲料	X	—	—	—	X	X
11 繊維	X	—	—	X	X	X
12 木材	X	—	—	—	X	X
21 窯業	X	—	—	—	X	X
24 金属	X	—	—	—	X	X
25 はん用	X	—	X	X	X	X
26 生産	152,210	—	X	X	279,710	106,009
28 電子	X	—	—	—	X	X
29 電気	X	—	—	—	X	X

16 市町村別、産業中分類別事業所数、従業者数、製造品出荷額等、現金給与総額、
 原材料使用額等、有形固定資産、生産額、付加価値額（従業者4人以上の事業所）

市町村名 産業分類	事業所数			従業者数 合計 (A-B)	常用労働者 (A)								臨時雇用者（常用雇用者に含まれている以外のパート、アルバイト等を含む）	
	計	従業者 30人 以上	従業者 4人～ 29人		有給役員 (無給役員を除く)		常用雇用者				出向・派遣 受入者			
					男	女	正社員、正職員		パート・ アルバイト等		男	女		
							男	女	男	女				
川俣町	43	12	31	1,755	60	19	890	484	171	88	35	19	—	11
09 食料	3	1	2	64	2	1	22	34	1	4	—	—	—	—
11 繊維	15	1	14	253	23	8	48	116	11	47	—	—	—	5
15 印刷	1	—	1	11	1	1	2	7	—	—	—	—	—	—
18 プラ	1	—	1	19	1	—	9	4	2	3	—	—	—	—
22 鉄鋼	1	1	—	51	4	—	39	8	—	—	—	—	—	—
24 金属	5	2	3	223	4	2	154	29	28	4	2	—	—	—
25 はん用	1	—	1	29	3	—	26	—	—	—	—	—	—	—
26 生産	2	1	1	142	—	2	92	19	22	3	3	1	—	—
28 電子	1	1	—	189	7	1	86	48	14	8	8	17	—	—
29 電気	9	4	5	393	12	1	188	168	22	11	1	1	—	6
30 情報	1	—	1	11	1	—	2	8	—	—	—	—	—	—
31 輸送	2	1	1	356	1	1	218	36	71	8	21	—	—	—
32 その他	1	—	1	14	1	2	4	7	—	—	—	—	—	—
大玉村	19	7	12	455	26	12	239	158	3	11	5	2	1	—
09 食料	1	—	1	9	2	2	3	1	—	1	—	—	—	—
12 木材	1	—	1	9	1	1	7	—	—	—	—	—	—	—
18 プラ	3	1	2	63	5	3	27	28	—	—	—	—	—	—
21 窯業	2	1	1	63	3	1	49	6	1	1	1	1	—	—
22 鉄鋼	2	—	2	55	3	—	46	6	—	—	—	—	—	—
23 非鉄	2	1	1	69	4	1	27	35	1	1	—	—	—	—
24 金属	3	—	3	43	6	3	33	1	—	—	—	—	1	—
26 生産	1	1	—	31	1	—	17	10	—	3	—	—	—	—
28 電子	3	3	—	105	—	—	26	69	1	5	4	1	—	—
31 輸送	1	—	1	8	1	1	4	2	—	—	—	—	—	—
鏡石町	57	14	43	2,361	74	28	1,347	663	71	85	63	61	2	—
09 食料	3	—	3	21	5	2	2	3	1	8	—	—	1	—
12 木材	3	—	3	47	2	—	34	5	5	1	—	—	—	—
13 家具	1	—	1	4	1	1	2	—	—	—	—	—	—	—
14 紙・パ	3	1	2	178	6	—	116	55	1	—	—	—	—	—
15 印刷	1	—	1	5	1	1	3	—	—	—	—	—	—	—
16 化学	2	2	—	834	—	—	450	278	15	42	26	23	—	—
18 プラ	3	1	2	292	3	2	233	31	7	5	19	3	—	—
19 ゴム	2	—	2	18	2	2	7	1	4	2	—	—	—	—
21 窯業	6	1	5	96	3	—	47	30	6	2	8	—	—	—
24 金属	10	1	9	157	14	3	91	49	—	—	—	—	1	—
25 はん用	4	1	3	83	9	4	47	32	5	2	—	—	—	—
26 生産	7	1	6	112	10	4	62	13	16	8	—	—	—	—
27 業務	4	3	1	267	9	5	189	51	10	5	—	1	—	—
28 電子	2	2	—	106	—	—	22	42	—	—	10	32	—	—
29 電気	2	—	2	58	2	1	27	23	1	4	—	—	—	—
30 情報	1	1	—	44	1	1	4	32	—	4	—	2	—	—
31 輸送	1	—	1	13	2	1	3	7	—	—	—	—	—	—
32 その他	2	—	2	26	4	1	8	11	—	2	—	—	—	—
天栄村	13	5	8	738	17	8	368	196	33	26	39	51	—	—
09 食料	1	—	1	17	2	—	2	13	—	—	—	—	—	—
10 飲料	3	—	3	42	2	2	29	9	—	—	—	—	—	—
12 木材	1	—	1	4	2	1	1	—	—	—	—	—	—	—
18 プラ	1	1	—	33	1	—	14	18	—	—	—	—	—	—
19 ゴム	1	1	—	338	1	—	189	51	13	10	34	40	—	—
20 皮革	1	—	1	6	—	2	1	3	—	—	—	—	—	—
21 窯業	1	—	1	24	—	—	21	3	—	—	—	—	—	—
24 金属	1	1	—	53	3	1	24	18	5	2	—	—	—	—
25 はん用	1	1	—	80	5	—	46	19	7	3	—	—	—	—
27 業務	1	—	1	13	—	—	9	4	—	—	—	—	—	—
28 電子	1	1	—	128	1	2	32	58	8	11	5	11	—	—

16 市町村別、産業中分類別事業所数、従業者数、製造品出荷額等、現金給与総額、
 原材料使用額等、有形固定資産、生産額、付加価値額（従業者4人以上の事業所）

(金額単位：万円)

市町村名 産業分類	別経営の事業所へ出向又は派遣している人（送出者）(B)		製 造 品 出 荷 額 等					現金給与 総額
	男	女	総 額	製造品出荷額	加工賃収入額	くず・廃物 の出荷額	その他の収入額	
川俣町	9	2	3,222,400	2,910,510	251,696	—	60,194	669,139
09 食料	—	—	X	X	—	—	X	X
11 繊維	—	—	257,303	155,253	66,349	—	35,701	60,571
15 印刷	—	—	X	X	—	—	—	X
18 プラ	—	—	X	X	—	—	—	X
22 鉄鋼	—	—	X	X	—	—	X	X
24 金属	—	—	400,787	303,217	X	—	X	99,108
25 はん用	—	—	X	X	X	—	—	X
26 生産	—	—	X	X	X	—	X	X
28 電子	—	—	X	X	—	—	X	X
29 電気	9	2	523,777	455,553	X	—	X	144,224
30 情報	—	—	X	—	X	—	—	X
31 輸送	—	—	X	X	X	—	X	X
32 その他	—	—	X	X	X	—	—	X
大玉村	1	—	1,795,763	1,692,974	94,794	—	7,995	172,686
09 食料	—	—	X	X	—	—	X	X
12 木材	—	—	X	X	—	—	X	X
18 プラ	—	—	X	X	5,426	—	2,423	X
21 窯業	—	—	X	X	X	—	—	X
22 鉄鋼	—	—	X	X	X	—	X	X
23 非鉄	—	—	X	X	—	—	—	X
24 金属	—	—	37,096	35,502	1,594	—	—	11,395
26 生産	—	—	X	X	—	—	—	X
28 電子	1	—	166,409	157,395	9,014	—	—	35,724
31 輸送	—	—	X	X	X	—	—	X
鏡石町	11	20	6,799,053	6,513,301	239,725	40	45,987	1,055,807
09 食料	—	—	10,546	9,478	—	—	1,068	3,121
12 木材	—	—	137,080	111,798	10,254	—	15,028	18,922
13 家具	—	—	X	X	—	—	—	X
14 紙・パ	—	—	689,909	661,129	X	—	X	92,742
15 印刷	—	—	X	—	X	—	—	X
16 化学	—	—	X	X	—	—	—	X
18 プラ	10	1	2,036,516	2,036,516	—	—	—	184,734
19 ゴム	—	—	X	X	X	—	—	X
21 窯業	—	—	229,914	156,328	66,130	—	7,456	42,843
24 金属	—	—	313,127	297,556	15,485	40	46	63,033
25 はん用	—	16	163,388	157,488	5,900	—	—	39,343
26 生産	—	1	101,287	83,863	17,424	—	—	41,414
27 業務	1	2	775,487	775,487	—	—	—	140,553
28 電子	—	—	X	—	X	—	—	X
29 電気	—	—	X	X	X	—	X	X
30 情報	—	—	X	—	X	—	—	X
31 輸送	—	—	X	X	—	—	—	X
32 その他	—	—	X	X	X	—	—	X
天栄村	—	—	903,700	779,443	X	—	X	250,162
09 食料	—	—	X	X	X	—	X	X
10 飲料	—	—	51,598	47,412	4,186	—	—	8,359
12 木材	—	—	X	X	—	—	—	X
18 プラ	—	—	X	X	—	—	—	X
19 ゴム	—	—	X	X	—	—	—	X
20 皮革	—	—	X	X	X	—	—	X
21 窯業	—	—	X	X	—	—	—	X
24 金属	—	—	X	—	X	—	—	X
25 はん用	—	—	X	X	—	—	X	X
27 業務	—	—	X	X	—	—	—	X
28 電子	—	—	X	—	X	—	—	X

16 市町村別、産業中分類別事業所数、従業者数、製造品出荷額等、現金給与総額、
 原材料使用額等、有形固定資産、生産額、付加価値額（従業者4人以上の事業所）

（金額単位：万円）

市町村名 産業分類	原材料 使用額等	有形固定資産（従業者30人以上の事業所）			生産額 （従業者29人以下は製造 品出荷額+加工賃収入 額）	付加価値額 （従業者29人以下は租付 加価値額）
		取 得 額		減価償却額		
		土 地	その他			
川俣町	1,681,608	—	50,300	99,315	3,178,996	1,347,741
09 食料	X	—	—	X	X	X
11 繊維	133,697	—	—	—	221,613	112,936
15 印刷	X	—	—	—	X	X
18 プラ	X	—	—	—	X	X
22 鉄鋼	X	—	X	X	X	X
24 金属	317,374	—	X	X	403,241	70,591
25 はん用	X	—	—	—	X	X
26 生産	X	—	X	X	X	X
28 電子	X	—	—	—	X	X
29 電気	310,154	—	X	X	530,234	184,497
30 情報	X	—	—	—	X	X
31 輸送	X	—	X	X	X	X
32 その他	X	—	—	—	X	X
大玉村	1,323,990	—	4,262	7,307	1,787,852	422,206
09 食料	X	—	—	—	X	X
12 木材	X	—	—	—	X	X
18 プラ	X	—	X	X	X	X
21 窯業	X	—	X	X	X	X
22 鉄鋼	X	—	—	—	X	X
23 非鉄	X	—	—	—	X	X
24 金属	19,903	—	—	—	37,096	15,630
26 生産	X	—	X	X	X	X
28 電子	120,898	—	—	2,916	167,008	39,139
31 輸送	X	—	—	—	X	X
鏡石町	3,945,003	X	723,751	376,366	6,970,221	2,479,443
09 食料	4,816	—	—	—	9,478	5,313
12 木材	80,616	—	—	—	122,052	51,334
13 家具	X	—	—	—	X	X
14 紙・パ	456,583	—	X	X	668,762	203,332
15 印刷	X	—	—	—	X	X
16 化学	X	—	X	X	X	X
18 プラ	1,483,707	—	X	X	2,087,141	470,573
19 ゴム	X	—	—	—	X	X
21 窯業	103,376	—	X	X	222,357	111,210
24 金属	148,876	—	X	X	323,733	159,302
25 はん用	108,375	—	X	X	163,994	49,102
26 生産	28,348	—	X	X	100,727	64,839
27 業務	373,680	X	25,245	33,016	781,682	342,689
28 電子	X	—	—	X	X	X
29 電気	X	—	—	—	X	X
30 情報	X	—	—	X	X	X
31 輸送	X	—	—	—	X	X
32 その他	X	—	—	—	X	X
天栄村	410,052	X	28,891	16,860	888,697	435,530
09 食料	X	—	—	—	X	X
10 飲料	14,921	—	—	—	51,598	32,894
12 木材	X	—	—	—	X	X
18 プラ	X	—	—	X	X	X
19 ゴム	X	—	X	X	X	X
20 皮革	X	—	—	—	X	X
21 窯業	X	—	—	—	X	X
24 金属	X	—	X	X	X	X
25 はん用	X	X	X	X	X	X
27 業務	X	—	—	—	X	X
28 電子	X	—	—	X	X	X

16 市町村別、産業中分類別事業所数、従業者数、製造品出荷額等、現金給与総額、
 原材料使用額等、有形固定資産、生産額、付加価値額（従業者4人以上の事業所）

市町村名 産業分類	事業所数			従業者数 合計 (A-B)	常用労働者 (A)								臨時雇用者（常用雇用者に含まれていない以外のパート、アルバイト等を含む）	
	計	従業者 30人 以上	従業者 4人～ 29人		有給役員 (無給役員を除く)		常用雇用者				出向・派遣 受入者			
					男	女	正社員、正職員		パート・ アルバイト等		男	女		
							男	女	男	女				
下郷町	8	4	4	243	8	—	139	92	1	4	—	—	4	—
09 食料	2	1	1	48	—	—	20	23	1	4	—	—	—	—
19 ゴム	1	—	1	7	2	—	3	2	—	—	—	—	—	—
21 窯業	2	—	2	19	—	—	16	3	—	—	—	—	4	—
28 電子	1	1	—	52	1	—	21	31	—	—	—	—	—	—
30 情報	1	1	—	70	—	—	40	30	—	—	—	—	—	—
31 輸送	1	1	—	47	5	—	39	3	—	—	—	—	—	—
檜枝岐村	1	—	1	4	—	—	—	—	2	2	—	—	—	—
09 食料	1	—	1	4	—	—	—	—	2	2	—	—	—	—
只見町	8	2	6	273	14	2	165	77	4	6	4	1	—	—
09 食料	2	—	2	25	5	1	10	8	1	—	—	—	—	—
10 飲料	1	—	1	6	1	—	2	1	1	1	—	—	—	—
21 窯業	2	—	2	29	—	—	14	13	1	1	—	—	—	—
22 鉄鋼	1	1	—	165	4	—	126	35	—	—	—	—	—	—
27 業務	1	1	—	42	2	1	11	20	1	2	4	1	—	—
30 情報	1	—	1	6	2	—	2	—	—	2	—	—	—	—
南会津町	32	7	25	915	34	11	467	277	54	69	4	—	5	1
09 食料	5	—	5	59	7	4	20	19	—	9	—	—	4	1
10 飲料	3	—	3	44	8	—	24	6	4	2	—	—	1	—
11 繊維	1	—	1	19	1	1	—	5	—	12	—	—	—	—
12 木材	4	—	4	39	7	2	26	4	—	—	—	—	—	—
13 家具	1	—	1	9	1	—	7	1	—	—	—	—	—	—
14 紙・パ	1	—	1	6	1	—	1	4	—	—	—	—	—	—
19 ゴム	2	1	1	62	2	1	26	28	—	5	—	—	—	—
21 窯業	5	—	5	56	2	2	33	16	1	1	1	—	—	—
24 金属	1	—	1	5	—	—	4	—	—	2	—	—	—	—
26 生産	2	1	1	46	1	—	23	8	4	9	1	—	—	—
27 業務	2	2	—	376	3	—	226	116	20	11	—	—	—	—
28 電子	1	1	—	30	—	1	2	27	—	—	—	—	—	—
29 電気	1	—	1	4	—	—	3	1	—	—	—	—	—	—
30 情報	1	1	—	39	—	—	12	18	5	2	2	—	—	—
31 輸送	1	1	—	117	—	—	59	24	18	16	—	—	—	—
32 その他	1	—	1	4	1	—	1	—	2	—	—	—	—	—
北塩原村	6	1	5	93	9	1	65	11	4	3	—	—	2	—
12 木材	1	—	1	6	1	—	4	1	—	—	—	—	—	—
16 化学	1	—	1	8	1	—	5	—	—	2	—	—	—	—
22 鉄鋼	1	—	1	12	2	—	10	—	—	—	—	—	2	—
24 金属	1	—	1	11	1	1	5	—	4	—	—	—	—	—
25 はん用	1	—	1	16	1	—	13	2	—	—	—	—	—	—
26 生産	1	1	—	40	3	—	28	8	—	1	—	—	—	—
西会津町	14	5	9	475	12	6	208	138	45	63	2	4	—	—
10 飲料	1	—	1	6	1	1	4	—	—	—	—	—	—	—
11 繊維	1	1	—	47	1	—	4	36	3	3	—	—	—	—
15 印刷	1	—	1	6	1	—	3	2	—	—	—	—	—	—
24 金属	3	2	1	157	3	3	81	38	13	14	1	4	—	—
26 生産	1	—	1	5	—	—	5	—	—	—	—	—	—	—
27 業務	3	1	2	98	3	1	38	36	3	17	—	—	—	—
29 電気	2	—	2	50	3	—	16	6	12	13	—	—	—	—
31 輸送	1	1	—	81	—	—	53	12	11	7	1	—	—	—
32 その他	1	—	1	25	—	1	4	8	3	9	—	—	—	—

16 市町村別、産業中分類別事業所数、従業者数、製造品出荷額等、現金給与総額、
 原材料使用額等、有形固定資産、生産額、付加価値額（従業者4人以上の事業所）

(金額単位：万円)

市町村名 産業分類	別経営の事業所へ出向又は派遣している人（送出者）(B)		製 造 品 出 荷 額 等					現金給与 総額
	男	女	総 額	製造品出荷額	加工賃収入額	くず・廃物 の出荷額	その他の収入額	
下郷町	1	—	517,230	446,168	61,922	—	9,140	80,995
09 食料	—	—	X	X	—	—	—	X
19 ゴム	—	—	X	—	X	—	—	X
21 窯業	—	—	X	X	—	—	X	X
28 電子	1	—	X	X	X	—	X	X
30 情報	—	—	X	X	—	—	—	X
31 輸送	—	—	X	X	X	—	—	X
檜枝岐村	—	—	X	X	—	—	X	X
09 食料	—	—	X	X	—	—	X	X
只見町	—	—	X	X	31,929	—	X	X
09 食料	—	—	X	X	X	—	X	X
10 飲料	—	—	X	X	—	—	X	X
21 窯業	—	—	X	X	X	—	—	X
22 鉄鋼	—	—	X	X	—	—	—	X
27 業務	—	—	X	X	X	—	—	X
30 情報	—	—	X	—	X	—	—	X
南会津町	1	—	2,027,855	1,961,851	31,787	—	34,217	328,978
09 食料	—	—	54,801	50,731	X	—	X	12,885
10 飲料	—	—	X	X	—	—	X	X
11 繊維	—	—	X	—	X	—	—	X
12 木材	—	—	72,268	55,434	494	—	16,340	9,732
13 家具	—	—	X	X	—	—	—	X
14 紙・パ	—	—	X	—	X	—	—	X
19 ゴム	—	—	X	X	—	—	—	X
21 窯業	—	—	77,971	61,478	16,493	—	—	18,804
24 金属	1	—	X	X	—	—	X	X
26 生産	—	—	X	X	—	—	—	X
27 業務	—	—	X	X	—	—	X	X
28 電子	—	—	X	—	X	—	—	X
29 電気	—	—	X	X	—	—	—	X
30 情報	—	—	X	X	—	—	—	X
31 輸送	—	—	X	X	—	—	—	X
32 その他	—	—	X	X	X	—	X	X
北塩原村	—	—	122,393	108,888	X	X	X	37,623
12 木材	—	—	X	X	X	—	X	X
16 化学	—	—	X	X	—	—	—	X
22 鉄鋼	—	—	X	X	—	—	X	X
24 金属	—	—	X	X	X	—	—	X
25 はん用	—	—	X	X	—	—	—	X
26 生産	—	—	X	X	—	X	—	X
西会津町	3	—	795,210	503,497	143,070	3,056	145,587	157,925
10 飲料	—	—	X	X	—	—	X	X
11 繊維	—	—	X	—	X	—	—	X
15 印刷	—	—	X	X	—	—	—	X
24 金属	—	—	315,679	90,861	X	—	X	53,872
26 生産	—	—	X	X	X	—	—	X
27 業務	—	—	X	X	2,458	3,056	—	X
29 電気	—	—	X	X	X	—	—	X
31 輸送	3	—	X	X	—	—	—	X
32 その他	—	—	X	X	—	—	—	X

16 市町村別、産業中分類別事業所数、従業者数、製造品出荷額等、現金給与総額、
 原材料使用額等、有形固定資産、生産額、付加価値額（従業者4人以上の事業所）

（金額単位：万円）

市町村名 産業分類	原材料 使用額等	有形固定資産（従業者30人以上の事業所）			生産額 （従業者29人以下は製造 品出荷額+加工賃収入 額）	付加価値額 （従業者29人以下は粗付 加価値額）
		取 得 額		減価償却額		
		土 地	その他			
下郷町	234,091	—	X	X	507,380	252,447
09 食料	X	—	X	X	X	X
19 ゴム	X	—	—	—	X	X
21 窯業	X	—	—	—	X	X
28 電子	X	—	—	X	X	X
30 情報	X	—	—	—	X	X
31 輸送	X	—	X	X	X	X
檜枝岐村	X	—	—	—	X	X
09 食料	X	—	—	—	X	X
只見町	X	X	X	X	X	X
09 食料	X	—	—	—	X	X
10 飲料	X	—	—	—	X	X
21 窯業	X	—	—	—	X	X
22 鉄鋼	X	X	X	X	X	X
27 業務	X	—	—	X	X	X
30 情報	X	—	—	—	X	X
南会津町	612,362	X	5,235	26,189	1,990,385	1,288,417
09 食料	18,926	—	—	—	50,834	33,230
10 飲料	X	—	—	—	X	X
11 繊維	X	—	—	—	X	X
12 木材	48,555	—	—	—	55,928	21,558
13 家具	X	—	—	—	X	X
14 紙・パ	X	—	—	—	X	X
19 ゴム	X	X	X	X	X	X
21 窯業	36,550	—	—	—	77,971	37,655
24 金属	X	—	—	—	X	X
26 生産	X	—	—	X	X	X
27 業務	X	—	X	X	X	X
28 電子	X	—	—	—	X	X
29 電気	X	—	—	—	X	X
30 情報	X	—	—	X	X	X
31 輸送	X	—	X	X	X	X
32 その他	X	—	—	—	X	X
北塩原村	48,109	—	—	X	113,432	66,249
12 木材	X	—	—	—	X	X
16 化学	X	—	—	—	X	X
22 鉄鋼	X	—	—	—	X	X
24 金属	X	—	—	—	X	X
25 はん用	X	—	—	—	X	X
26 生産	X	—	—	X	X	X
西会津町	428,919	—	48,553	18,088	639,616	316,307
10 飲料	X	—	—	—	X	X
11 繊維	X	—	X	X	X	X
15 印刷	X	—	—	—	X	X
24 金属	155,735	—	X	X	176,231	144,341
26 生産	X	—	—	—	X	X
27 業務	X	—	—	X	X	X
29 電気	X	—	—	—	X	X
31 輸送	X	—	X	X	X	X
32 その他	X	—	—	—	X	X

16 市町村別、産業中分類別事業所数、従業者数、製造品出荷額等、現金給与総額、
原材料使用額等、有形固定資産、生産額、付加価値額（従業者4人以上の事業所）

市町村名 産業分類	事業所数			従業者数 合計 (A-B)	常用労働者 (A)								臨時雇用者（常用雇用者に含まれている以外のパート、アルバイト等を含む）	
	計	従業者 30人 以上	従業者 4人～ 29人		有給役員		常用雇用者				出向・派遣 受入者			
					(無給役員を除く)		正社員、正職員		パート・ アルバイト等		男	女		
					男	女	男	女	男	女				
磐梯町	15	3	12	1,935	18	7	763	276	354	394	45	78	1	2
09 食料	1	—	1	15	2	1	9	3	—	—	—	—	—	—
10 飲料	2	—	2	36	1	—	18	7	5	2	2	1	—	—
13 家具	2	—	2	10	1	1	5	1	1	1	—	—	—	—
23 非鉄	2	2	—	88	4	1	71	4	7	1	—	—	—	—
26 生産	4	—	4	59	5	2	41	11	—	—	—	—	1	2
27 業務	2	1	1	1,706	2	1	609	243	341	390	43	77	—	—
31 輸送	1	—	1	9	1	1	4	3	—	—	—	—	—	—
32 その他	1	—	1	12	2	—	6	4	—	—	—	—	—	—
猪苗代町	16	2	14	428	18	11	203	111	11	11	49	14	7	4
09 食料	5	—	5	55	6	5	16	28	—	—	—	—	—	2
10 飲料	2	—	2	10	—	—	3	2	3	2	—	—	—	—
11 繊維	1	—	1	22	—	—	1	21	—	—	—	—	—	—
12 木材	1	—	1	4	2	1	—	1	—	—	—	—	1	—
18 プラ	1	1	—	43	1	3	24	15	—	—	—	—	—	—
19 ゴム	1	1	—	239	2	—	129	39	6	1	48	14	—	—
21 窯業	2	—	2	24	5	1	14	—	2	1	1	—	4	—
29 電気	1	—	1	7	—	—	—	—	—	7	—	—	—	—
30 情報	1	—	1	20	1	—	15	4	—	—	—	—	—	—
32 その他	1	—	1	4	1	1	1	1	—	—	—	—	2	2
会津坂下町	32	12	20	1,328	42	14	478	512	62	80	89	51	5	—
09 食料	5	1	4	147	10	5	48	81	1	2	—	—	—	—
10 飲料	3	—	3	36	7	2	8	12	4	3	—	—	—	—
11 繊維	5	1	4	114	4	—	7	77	—	26	—	—	—	—
12 木材	1	—	1	13	1	—	8	1	2	—	1	—	—	—
14 紙・パ	1	1	—	30	—	—	19	9	1	1	—	—	—	—
16 化学	1	1	—	35	2	1	18	7	2	5	—	—	—	—
19 ゴム	2	2	—	282	—	—	79	17	35	12	88	51	—	—
20 皮革	1	—	1	6	1	1	1	3	—	—	—	—	—	—
21 窯業	2	—	2	37	4	—	24	3	4	2	—	—	5	—
24 金属	1	—	1	9	2	1	6	—	—	—	—	—	—	—
26 生産	2	1	1	196	—	—	131	47	9	9	—	—	—	—
27 業務	5	4	1	297	6	2	73	198	3	15	—	—	—	—
29 電気	1	1	—	102	2	1	55	44	—	—	—	—	—	—
30 情報	1	—	1	16	2	—	1	13	—	—	—	—	—	—
32 その他	1	—	1	8	1	1	—	—	1	5	—	—	—	—
湯川村	6	3	3	364	5	1	209	61	28	13	36	13	—	2
09 食料	1	—	1	4	1	1	—	2	—	—	—	—	—	2
13 家具	1	1	—	38	—	—	9	8	14	4	3	—	—	—
24 金属	1	—	1	9	3	—	5	1	—	—	—	—	—	—
25 はん用	2	1	1	58	—	—	37	9	5	7	—	—	—	—
31 輸送	1	1	—	255	1	—	158	41	9	2	33	13	—	—
柳津町	5	2	3	225	7	1	130	63	20	9	—	—	—	—
11 繊維	1	1	—	49	4	1	14	28	—	2	—	—	—	—
20 皮革	1	1	—	128	2	—	81	31	13	6	—	—	—	—
21 窯業	1	—	1	28	—	—	25	3	—	—	—	—	—	—
24 金属	1	—	1	16	1	—	6	1	7	1	—	—	—	—
26 生産	1	—	1	4	—	—	4	—	—	—	—	—	—	—
三島町	2	—	2	16	3	—	10	1	1	—	—	1	—	—
09 食料	1	—	1	7	2	—	5	—	—	—	—	—	—	—
12 木材	1	—	1	9	1	—	5	1	1	—	—	1	—	—
金山町	1	—	1	9	—	—	6	3	—	—	—	—	—	—
10 飲料	1	—	1	9	—	—	6	3	—	—	—	—	—	—
昭和村	2	—	2	13	3	—	4	2	4	—	—	—	—	—
09 食料	1	—	1	6	2	—	2	2	—	—	—	—	—	—
11 繊維	1	—	1	7	1	—	2	—	4	—	—	—	—	—

16 市町村別、産業中分類別事業所数、従業者数、製造品出荷額等、現金給与総額、
 原材料使用額等、有形固定資産、生産額、付加価値額（従業者4人以上の事業所）

(金額単位：万円)

市町村名 産業分類	別経営の事業所へ出向又は派遣している人（送出者）(B)		製 造 品 出 荷 額 等					現金給与 総額
	男	女	総 額	製造品出荷額	加工賃収入額	くず・廃物の 出荷額	その他の収入額	
磐梯町	—	—	4,951,671	4,867,619	82,491	—	1,561	764,460
09 食料	—	—	X	X	—	—	—	X
10 飲料	—	—	X	X	—	—	X	X
13 家具	—	—	X	X	—	—	—	X
23 非鉄	—	—	X	X	X	—	—	X
26 生産	—	—	77,051	76,894	X	—	X	21,190
27 業務	—	—	X	X	X	—	—	X
31 輸送	—	—	X	X	—	—	—	X
32 その他	—	—	X	X	—	—	—	X
猪苗代町	—	—	725,104	686,462	6,151	—	32,491	156,594
09 食料	—	—	76,189	59,974	352	—	15,863	14,573
10 飲料	—	—	X	X	—	—	X	X
11 繊維	—	—	X	X	—	—	—	X
12 木材	—	—	X	X	—	—	X	X
18 プラ	—	—	X	X	—	—	X	X
19 ゴム	—	—	X	X	—	—	—	X
21 窯業	—	—	X	X	X	—	X	X
29 電気	—	—	X	X	—	—	—	X
30 情報	—	—	X	X	—	—	—	X
32 その他	—	—	X	—	X	—	—	X
会津坂下町	—	—	1,814,422	1,238,603	360,386	X	X	439,172
09 食料	—	—	236,003	235,641	—	—	362	36,760
10 飲料	—	—	107,179	107,179	—	—	—	14,119
11 繊維	—	—	43,262	X	X	—	652	20,048
12 木材	—	—	X	X	X	X	X	X
14 紙・パ	—	—	X	—	X	—	—	X
16 化学	—	—	X	X	—	—	X	X
19 ゴム	—	—	X	X	X	—	X	X
20 皮革	—	—	X	X	—	—	—	X
21 窯業	—	—	X	X	—	—	X	X
24 金属	—	—	X	X	—	—	—	X
26 生産	—	—	X	X	X	—	—	X
27 業務	—	—	214,123	57,030	157,093	—	—	93,342
29 電気	—	—	X	—	X	—	—	X
30 情報	—	—	X	—	X	—	—	X
32 その他	—	—	X	X	—	—	—	X
湯川村	2	—	838,545	838,545	—	—	—	122,933
09 食料	—	—	X	X	—	—	—	X
13 家具	—	—	X	X	—	—	—	X
24 金属	—	—	X	X	—	—	—	X
25 はん用	—	—	X	X	—	—	—	X
31 輸送	2	—	X	X	—	—	—	X
柳津町	5	—	428,586	363,176	X	—	X	80,334
11 繊維	—	—	X	X	X	—	—	X
20 皮革	5	—	X	X	—	—	—	X
21 窯業	—	—	X	X	—	—	X	X
24 金属	—	—	X	X	—	—	X	X
26 生産	—	—	X	—	X	—	—	X
三島町	—	—	X	X	—	—	X	X
09 食料	—	—	X	X	—	—	—	X
12 木材	—	—	X	X	—	—	X	X
金山町	—	—	X	X	—	—	X	X
10 飲料	—	—	X	X	—	—	X	X
昭和村	—	—	X	X	—	—	—	X
09 食料	—	—	X	X	—	—	—	X
11 繊維	—	—	X	X	—	—	—	X

16 市町村別、産業中分類別事業所数、従業者数、製造品出荷額等、現金給与総額、
 原材料使用額等、有形固定資産、生産額、付加価値額（従業者4人以上の事業所）

（金額単位：万円）

市町村名 産業分類	原材料 使用額等	有形固定資産（従業者30人以上の事業所）			生産額 （従業者29人以下は製造 品出荷額+加工賃収入 額）	付加価値額 （従業者29人以下は租付 加価値額）
		取 得 額		減価償却額		
		土 地	その他			
磐梯町	2,015,374	—	X	21,463	4,970,704	2,664,411
09 食料	X	—	—	—	X	X
10 飲料	X	—	—	—	X	X
13 家具	X	—	—	—	X	X
23 非鉄	X	—	X	X	X	X
26 生産	29,630	—	—	—	76,900	43,110
27 業務	X	—	—	X	X	X
31 輸送	X	—	—	—	X	X
32 その他	X	—	—	—	X	X
猪苗代町	417,550	—	X	X	692,913	271,125
09 食料	47,019	—	—	—	60,326	27,039
10 飲料	X	—	—	—	X	X
11 繊維	X	—	—	—	X	X
12 木材	X	—	—	—	X	X
18 プラ	X	—	X	X	X	X
19 ゴム	X	—	—	X	X	X
21 窯業	X	—	—	—	X	X
29 電気	X	—	—	—	X	X
30 情報	X	—	—	—	X	X
32 その他	X	—	—	—	X	X
会津坂下町	719,261	—	30,612	26,158	1,609,718	977,502
09 食料	91,658	—	X	X	235,791	132,126
10 飲料	30,161	—	—	—	107,179	62,665
11 繊維	16,883	—	—	—	42,610	24,040
12 木材	X	—	—	—	X	X
14 紙・パ	X	—	—	—	X	X
16 化学	X	—	—	X	X	X
19 ゴム	X	—	X	X	X	X
20 皮革	X	—	—	—	X	X
21 窯業	X	—	—	—	X	X
24 金属	X	—	—	—	X	X
26 生産	X	—	X	X	X	X
27 業務	46,166	—	—	2,980	214,181	149,771
29 電気	X	—	—	X	X	X
30 情報	X	—	—	—	X	X
32 その他	X	—	—	—	X	X
湯川村	485,321	—	X	64,566	841,057	264,310
09 食料	X	—	—	—	X	X
13 家具	X	—	X	X	X	X
24 金属	X	—	—	—	X	X
25 はん用	X	—	—	X	X	X
31 輸送	X	—	X	X	X	X
柳津町	286,771	—	X	X	394,611	107,681
11 繊維	X	—	X	—	X	X
20 皮革	X	—	—	X	X	X
21 窯業	X	—	—	—	X	X
24 金属	X	—	—	—	X	X
26 生産	X	—	—	—	X	X
三島町	X	—	—	—	X	X
09 食料	X	—	—	—	X	X
12 木材	X	—	—	—	X	X
金山町	X	—	—	—	X	X
10 飲料	X	—	—	—	X	X
昭和村	X	—	—	—	X	X
09 食料	X	—	—	—	X	X
11 繊維	X	—	—	—	X	X

16 市町村別、産業中分類別事業所数、従業者数、製造品出荷額等、現金給与総額、
 原材料使用額等、有形固定資産、生産額、付加価値額（従業者4人以上の事業所）

市町村名 産業分類	事業所数			従業者数 合計 (A-B)	常用労働者 (A)								臨時雇用者（常用雇用者に含まれていない以外のパート、アルバイト等を含む）	
	計	従業者 30人 以上	従業者 4人～ 29人		有給役員 (無給役員を除く)		常用雇用者				出向・派遣 受入者			
					男	女	正社員、正職員		パート・ アルバイト等		男	女		
							男	女	男	女				
会津美里町	32	10	22	890	34	9	399	312	39	83	22	11	1	2
09 食料	5	—	5	73	8	3	33	23	1	5	—	—	—	1
10 飲料	2	1	1	40	3	1	19	8	2	6	1	—	—	1
13 家具	1	—	1	7	3	—	2	2	—	—	—	—	—	—
15 印刷	1	—	1	27	1	1	7	18	—	—	—	—	—	—
18 プラ	3	—	3	28	4	—	13	6	3	1	—	1	—	—
20 皮革	1	—	1	8	2	1	—	5	—	—	—	—	—	—
21 窯業	2	1	1	111	—	—	56	23	12	7	12	1	—	—
23 非鉄	2	1	1	59	2	1	36	6	2	11	1	—	—	—
25 はん用	2	2	—	151	—	—	116	23	5	7	—	—	—	—
27 業務	7	3	4	213	3	1	63	104	12	25	1	4	—	—
28 電子	2	—	2	26	4	—	10	5	—	7	—	—	1	—
29 電気	3	1	2	75	2	1	22	53	1	14	1	—	—	—
30 情報	1	1	—	72	2	—	22	36	1	—	6	5	—	—
西郷村	51	15	36	4,502	47	12	2,931	905	164	127	466	168	3	2
09 食料	3	—	3	36	1	—	11	16	3	4	—	1	1	—
10 飲料	1	—	1	25	3	—	10	3	8	1	—	—	—	—
11 繊維	1	—	1	29	—	—	20	4	—	5	—	—	—	—
12 木材	1	—	1	4	—	2	2	—	—	—	—	—	—	—
14 紙・パ	1	—	1	6	1	—	2	3	—	—	—	—	—	—
15 印刷	1	—	1	13	1	2	4	6	—	—	—	—	—	—
18 プラ	3	—	3	42	4	1	27	10	—	—	—	—	—	—
19 ゴム	1	1	—	171	2	—	116	38	15	—	—	—	—	—
21 窯業	1	—	1	23	2	—	16	5	—	—	—	—	—	—
22 鉄鋼	1	—	1	20	—	—	18	2	—	—	—	—	—	—
23 非鉄	2	1	1	107	1	—	75	9	8	9	1	4	—	—
24 金属	4	2	2	111	6	1	66	21	15	3	—	—	—	—
25 はん用	5	1	4	113	7	4	57	37	8	—	—	—	2	1
26 生産	8	2	6	172	6	1	95	37	12	14	2	7	—	—
27 業務	5	2	3	1,418	1	—	788	534	44	10	144	59	—	—
28 電子	5	5	—	2,100	2	—	1,582	148	40	65	319	97	—	—
29 電気	4	—	4	42	5	—	15	14	—	8	—	—	—	1
30 情報	1	—	1	10	2	1	3	1	—	3	—	—	—	—
31 輸送	2	1	1	55	2	—	21	16	11	5	—	—	—	—
32 その他	1	—	1	5	1	—	3	1	—	—	—	—	—	—
泉崎村	38	17	21	2,437	27	5	1,490	552	70	116	150	31	—	—
09 食料	2	—	2	21	—	—	8	8	4	1	—	—	—	—
11 繊維	3	—	3	32	2	1	8	16	—	5	—	—	—	—
15 印刷	1	—	1	5	2	1	—	2	—	—	—	—	—	—
16 化学	2	1	1	98	1	—	45	41	2	9	—	—	—	—
18 プラ	5	4	1	1,353	4	—	881	234	24	92	105	15	—	—
19 ゴム	3	2	1	155	1	—	98	51	2	2	1	—	—	—
20 皮革	1	1	—	89	1	—	26	57	1	4	—	—	—	—
21 窯業	2	—	2	33	2	—	28	3	—	—	—	—	—	—
22 鉄鋼	2	1	1	79	3	1	59	4	8	—	5	—	—	—
23 非鉄	1	—	1	11	—	—	9	1	—	1	—	—	—	—
24 金属	2	—	2	16	2	—	10	3	1	—	—	—	—	—
25 はん用	2	1	1	51	—	—	39	6	6	—	—	—	—	—
26 生産	5	2	3	176	6	2	121	44	1	—	2	—	—	—
27 業務	1	1	—	42	2	—	35	5	—	—	—	1	—	—
28 電子	2	1	1	114	—	—	54	37	8	2	2	11	—	—
29 電気	1	1	—	36	—	—	11	22	3	—	—	—	—	—
30 情報	1	1	—	41	—	—	28	12	1	—	—	—	—	—
31 輸送	1	1	—	79	—	—	29	2	9	—	35	4	—	—
32 その他	1	—	1	6	1	—	1	4	—	—	—	—	—	—
中島村	21	10	11	915	17	8	547	215	45	40	10	33	—	—
11 繊維	1	—	1	11	1	1	1	1	—	7	—	—	—	—
14 紙・パ	1	—	1	23	1	1	—	—	7	14	—	—	—	—
18 プラ	2	2	—	97	3	—	54	17	2	—	1	20	—	—
19 ゴム	1	—	1	18	—	—	8	10	—	—	—	—	—	—
21 窯業	1	1	—	48	—	—	44	2	1	1	—	—	—	—
23 非鉄	2	—	2	20	2	2	3	11	—	2	—	—	—	—
24 金属	3	2	1	87	1	2	61	22	1	—	—	—	—	—
26 生産	2	1	1	42	—	—	27	15	—	—	—	—	—	—
27 業務	1	1	—	81	2	1	59	19	—	—	—	—	—	—
29 電気	3	1	2	335	3	1	204	95	20	12	—	—	—	—
31 輸送	4	2	2	153	4	—	86	23	14	4	9	13	—	—

16 市町村別、産業中分類別事業所数、従業者数、製造品出荷額等、現金給与総額、
 原材料使用額等、有形固定資産、生産額、付加価値額（従業者4人以上の事業所）

(金額単位：万円)

市町村名 産業分類	別経営の事業所へ出向又は派遣している人(送出者) (B)		製 造 品 出 荷 額 等					現金給与 総額
	男	女	総 額	製造品出荷額	加工賃収入額	くず・廃物 の出荷額	その他の収入額	
会津美里町	7	12	1,690,558	1,285,415	265,482	X	X	317,453
09 食料	—	—	182,719	169,214	6,111	—	7,394	41,110
10 飲料	—	—	X	X	—	—	—	X
13 家具	—	—	X	X	—	—	—	X
15 印刷	—	—	X	—	X	—	X	X
18 プラ	—	—	X	X	—	—	—	X
20 皮革	—	—	X	X	—	—	—	X
21 窯業	—	—	X	X	X	—	X	X
23 非鉄	—	—	X	X	X	—	X	X
25 はん用	—	—	X	X	X	X	X	X
27 業務	—	—	117,529	50,352	67,177	—	—	58,015
28 電子	—	—	X	X	X	—	—	X
29 電気	7	12	39,284	249	39,035	—	—	17,627
30 情報	—	—	X	X	—	—	—	X
西郷村	269	49	27,839,902	26,377,410	821,068	111	641,313	2,406,339
09 食料	—	—	49,227	46,151	—	—	3,076	7,567
10 飲料	—	—	X	X	—	—	—	X
11 繊維	—	—	X	X	—	—	—	X
12 木材	—	—	X	X	—	—	—	X
14 紙・パ	—	—	X	X	—	—	—	X
15 印刷	—	—	X	X	—	—	—	X
18 プラ	—	—	59,365	54,146	—	—	5,219	13,145
19 ゴム	—	—	X	X	—	—	—	X
21 窯業	—	—	X	X	—	—	X	X
22 鉄鋼	—	—	X	X	—	—	—	X
23 非鉄	—	—	X	X	X	—	X	X
24 金属	1	—	358,764	354,171	4,593	—	—	38,635
25 はん用	—	—	97,154	92,315	4,700	111	28	33,410
26 生産	2	—	286,023	250,129	35,894	—	—	63,674
27 業務	122	40	6,647,862	X	X	—	820	793,055
28 電子	144	9	19,181,042	17,820,600	765,708	—	594,734	1,229,739
29 電気	—	—	58,965	52,057	1,387	—	5,521	16,877
30 情報	—	—	X	X	—	—	—	X
31 輸送	—	—	X	X	X	—	—	X
32 その他	—	—	X	X	—	—	X	X
泉崎村	4	—	10,334,291	10,082,052	201,718	—	50,521	1,153,078
09 食料	—	—	X	X	—	—	X	X
11 繊維	—	—	8,544	1,821	6,723	—	—	6,553
15 印刷	—	—	X	X	—	—	X	X
16 化学	—	—	X	X	X	—	—	X
18 プラ	2	—	7,122,981	7,122,525	—	—	456	704,170
19 ゴム	—	—	305,674	305,674	—	—	—	70,570
20 皮革	—	—	X	X	—	—	—	X
21 窯業	—	—	X	X	—	—	X	X
22 鉄鋼	1	—	X	X	—	—	X	X
23 非鉄	—	—	X	X	—	—	—	X
24 金属	—	—	X	X	—	—	—	X
25 はん用	—	—	X	X	—	—	—	X
26 生産	—	—	271,018	252,071	15,323	—	3,624	65,055
27 業務	1	—	X	X	—	—	—	X
28 電子	—	—	X	X	X	—	—	X
29 電気	—	—	X	X	—	—	X	X
30 情報	—	—	X	X	—	—	X	X
31 輸送	—	—	X	X	—	—	—	X
32 その他	—	—	X	X	X	—	X	X
中島村	—	—	2,159,643	2,056,847	88,868	—	13,928	378,265
11 繊維	—	—	X	—	X	—	—	X
14 紙・パ	—	—	X	—	X	—	—	X
18 プラ	—	—	X	X	—	—	—	X
19 ゴム	—	—	X	—	X	—	—	X
21 窯業	—	—	X	X	—	—	—	X
23 非鉄	—	—	X	X	X	—	—	X
24 金属	—	—	204,196	155,501	34,767	—	13,928	28,598
26 生産	—	—	X	X	—	—	—	X
27 業務	—	—	X	X	—	—	—	X
29 電気	—	—	X	X	13,200	—	—	X
31 輸送	—	—	261,193	256,202	4,991	—	—	50,898

16 市町村別、産業中分類別事業所数、従業者数、製造品出荷額等、現金給与総額、
 原材料使用額等、有形固定資産、生産額、付加価値額（従業者4人以上の事業所）

（金額単位：万円）

市町村名 産業分類	原材料 使用額等	有形固定資産（従業者30人以上の事業所）			生産額 （従業者29人以下は製造 品出荷額+加工賃収入 額）	付加価値額 （従業者29人以下は租付 加価値額）
		取 得 額		減価償却額		
		土 地	その他			
会津美里町	1,055,587	—	22,952	26,500	1,574,427	574,242
09 食料	100,923	—	—	—	175,325	75,679
10 飲料	X	—	X	X	X	X
13 家具	X	—	—	—	X	X
15 印刷	X	—	—	—	X	X
18 プラ	X	—	—	—	X	X
20 皮革	X	—	—	—	X	X
21 窯業	X	—	X	X	X	X
23 非鉄	X	—	X	X	X	X
25 はん用	X	—	X	X	X	X
27 業務	23,109	—	—	X	117,332	85,186
28 電子	X	—	—	—	X	X
29 電気	13,693	—	—	X	39,309	22,631
30 情報	X	—	X	X	X	X
西郷村	19,225,122	—	6,360,950	3,673,545	27,353,529	5,807,299
09 食料	39,603	—	—	—	46,151	8,970
10 飲料	X	—	—	—	X	X
11 繊維	X	—	—	—	X	X
12 木材	X	—	—	—	X	X
14 紙・パ	X	—	—	—	X	X
15 印刷	X	—	—	—	X	X
18 プラ	24,732	—	—	—	54,146	31,485
19 ゴム	X	—	X	X	X	X
21 窯業	X	—	—	—	X	X
22 鉄鋼	X	—	—	—	X	X
23 非鉄	X	—	X	X	X	X
24 金属	180,193	—	X	X	360,733	158,069
25 はん用	30,820	—	X	X	97,413	56,236
26 生産	138,165	—	—	X	285,748	132,316
27 業務	4,954,094	—	X	X	6,662,679	1,521,409
28 電子	13,131,155	—	6,209,191	3,579,438	18,726,825	3,544,584
29 電気	21,196	—	—	—	53,444	34,335
30 情報	X	—	—	—	X	X
31 輸送	X	—	X	X	X	X
32 その他	X	—	—	—	X	X
泉崎村	6,975,841	—	385,326	200,098	10,515,169	3,122,983
09 食料	X	—	—	—	X	X
11 繊維	1,116	—	—	—	8,544	6,752
15 印刷	X	—	—	—	X	X
16 化学	X	—	X	X	X	X
18 プラ	5,211,182	—	261,993	137,024	7,314,290	1,816,500
19 ゴム	120,505	—	X	—	305,550	171,433
20 皮革	X	—	X	X	X	X
21 窯業	X	—	—	—	X	X
22 鉄鋼	X	—	X	X	X	X
23 非鉄	X	—	—	—	X	X
24 金属	X	—	—	—	X	X
25 はん用	X	—	X	X	X	X
26 生産	141,550	—	X	X	269,130	102,647
27 業務	X	—	—	—	X	X
28 電子	X	—	X	X	X	X
29 電気	X	—	X	X	X	X
30 情報	X	—	X	X	X	X
31 輸送	X	—	X	X	X	X
32 その他	X	—	—	—	X	X
中島村	1,348,836	X	89,577	71,036	2,139,495	672,557
11 繊維	X	—	—	—	X	X
14 紙・パ	X	—	—	—	X	X
18 プラ	X	—	X	X	X	X
19 ゴム	X	—	—	—	X	X
21 窯業	X	—	X	X	X	X
23 非鉄	X	—	—	—	X	X
24 金属	95,590	X	X	X	192,428	93,796
26 生産	X	—	X	X	X	X
27 業務	X	—	—	X	X	X
29 電気	X	—	X	X	X	X
31 輸送	176,242	—	X	X	263,827	75,364

16 市町村別、産業中分類別事業所数、従業者数、製造品出荷額等、現金給与総額、
 原材料使用額等、有形固定資産、生産額、付加価値額（従業者4人以上の事業所）

市町村名 産業分類	事業所数			従業者数 合計 (A-B)	常用労働者 (A)								臨時雇用者（常用雇用者に含まれている以外のパート、アルバイト等を含む）	
	計	従業者 30人 以上	従業者 4人～ 29人		有給役員 (無給役員を除く)		常用雇用者				出向・派遣 受入者			
					男	女	正社員、正職員		パート・ アルバイト等		男	女		
							男	女	男	女				
矢吹町	53	21	32	2,689	49	20	1,339	689	134	183	152	125	—	1
09 食料	2	2	—	423	—	—	162	178	3	21	20	39	—	—
10 飲料	1	—	1	18	2	1	7	8	—	—	—	—	—	—
11 繊維	3	—	3	17	3	1	1	7	1	4	—	—	—	—
12 木材	2	—	2	38	2	2	18	7	3	—	3	3	—	—
14 紙・パ	3	1	2	126	—	—	105	15	6	—	—	—	—	—
15 印刷	3	2	1	115	3	2	48	32	12	18	—	—	—	—
16 化学	2	2	—	132	—	—	33	57	4	37	3	—	—	—
17 石油	1	—	1	5	—	—	5	—	—	—	—	—	—	—
18 プラ	2	2	—	189	—	—	72	18	21	78	—	—	—	—
20 皮革	1	—	1	8	2	2	—	4	—	—	—	—	—	—
21 窯業	2	—	2	45	—	—	22	4	12	3	4	—	—	—
22 鉄鋼	2	1	1	154	3	2	111	27	9	2	—	—	—	—
23 非鉄	2	—	2	38	4	—	21	9	2	2	—	—	—	—
24 金属	7	1	6	128	9	4	84	28	—	—	—	3	—	1
25 はん用	4	3	1	307	2	1	194	60	2	2	29	17	—	—
26 生産	4	1	3	81	6	2	53	15	5	—	—	—	—	—
27 業務	1	1	—	140	—	—	63	34	12	2	14	15	—	—
28 電子	7	4	3	636	10	1	293	156	41	9	79	47	—	—
29 電気	3	1	2	80	2	2	47	22	1	5	—	1	—	—
31 輸送	1	—	1	9	1	—	—	8	—	—	—	—	—	—
棚倉町	45	10	35	1,834	52	21	1,233	254	119	72	79	10	—	1
09 食料	1	—	1	6	1	3	—	—	—	2	—	—	—	1
11 繊維	4	—	4	34	5	2	—	22	—	5	—	—	—	—
12 木材	3	—	3	34	5	—	22	3	1	—	3	—	—	—
14 紙・パ	1	1	—	349	—	—	279	18	16	2	34	—	—	—
15 印刷	1	—	1	8	2	1	3	—	—	2	—	—	—	—
17 石油	1	—	1	21	—	—	14	2	4	1	—	—	—	—
18 プラ	4	1	3	99	4	1	39	30	8	17	—	—	—	—
19 ゴム	1	1	—	76	1	—	18	15	18	15	5	5	—	—
21 窯業	10	1	9	153	10	6	109	21	5	1	1	—	—	—
24 金属	1	—	1	8	—	—	8	—	—	—	—	—	—	—
25 はん用	2	1	1	628	—	—	521	33	45	9	25	—	—	—
26 生産	6	3	3	160	10	2	96	25	18	4	5	—	—	—
28 電子	3	1	2	143	5	1	63	61	—	2	6	5	—	—
29 電気	4	—	4	49	5	3	15	12	2	12	—	—	—	—
30 情報	2	—	2	26	4	2	15	5	—	—	—	—	—	—
31 輸送	1	1	—	40	—	—	31	7	2	—	—	—	—	—
矢祭町	12	4	8	867	10	6	331	151	52	62	206	49	1	1
09 食料	1	—	1	11	—	—	2	9	—	—	—	—	—	—
10 飲料	2	—	2	17	2	2	4	6	—	3	—	—	1	1
18 プラ	1	1	—	39	1	2	12	11	1	12	—	—	—	—
21 窯業	3	—	3	33	4	2	21	4	2	—	—	—	—	—
23 非鉄	1	—	1	12	—	—	11	1	—	—	—	—	—	—
24 金属	2	2	—	105	1	—	51	36	10	7	—	—	—	—
25 はん用	1	1	—	622	—	—	209	79	39	40	206	49	—	—
29 電気	1	—	1	28	2	—	21	5	—	—	—	—	—	—

16 市町村別、産業中分類別事業所数、従業者数、製造品出荷額等、現金給与総額、
 原材料使用額等、有形固定資産、生産額、付加価値額（従業者4人以上の事業所）

（金額単位：万円）

市町村名 産業分類	別経営の事業所へ出向又は派遣している人（送出国）(B)		製 造 品 出 荷 額 等					現金給与 総額
	男	女	総 額	製造品出荷額	加工賃収入額	くず・廃物 の出荷額	その他の収入額	
矢吹町	1	1	8,166,725	7,759,694	198,067	12,333	196,631	997,766
09 食料	—	—	X	X	—	—	—	X
10 飲料	—	—	X	X	—	—	—	X
11 繊維	—	—	8,551	310	7,839	—	402	4,211
12 木材	—	—	X	X	—	—	—	X
14 紙・パ	—	—	1,038,514	X	X	12,245	X	79,788
15 印刷	—	—	89,170	X	X	—	—	29,140
16 化学	1	1	X	X	—	—	X	X
17 石油	—	—	X	X	—	—	—	X
18 プラ	—	—	X	X	—	—	X	X
20 皮革	—	—	X	—	X	—	—	X
21 窯業	—	—	X	X	—	—	—	X
22 鉄鋼	—	—	X	X	—	—	X	X
23 非鉄	—	—	X	X	X	—	X	X
24 金属	—	—	190,732	71,177	119,540	15	—	53,154
25 はん用	—	—	1,079,753	1,072,001	1,325	—	6,427	98,654
26 生産	—	—	244,643	229,436	9,399	73	5,735	31,709
27 業務	—	—	X	X	—	—	—	X
28 電子	—	—	2,172,166	2,140,379	31,787	—	—	292,359
29 電気	—	—	109,171	109,171	—	—	—	23,928
31 輸送	—	—	X	—	X	—	—	X
棚倉町	4	2	8,228,852	8,050,341	149,131	265	29,115	955,985
09 食料	—	—	X	X	—	—	—	X
11 繊維	—	—	10,837	646	10,191	—	—	5,507
12 木材	—	—	37,465	37,391	74	—	—	9,866
14 紙・パ	—	—	X	X	—	—	X	X
15 印刷	—	—	X	X	—	—	—	X
17 石油	—	—	X	X	—	—	X	X
18 プラ	—	—	98,996	95,350	3,646	—	—	27,747
19 ゴム	1	—	X	X	—	—	—	X
21 窯業	—	—	480,004	471,477	X	—	X	61,835
24 金属	—	—	X	X	—	—	—	X
25 はん用	3	2	X	X	—	—	—	X
26 生産	—	—	224,598	181,974	42,092	—	532	72,937
28 電子	—	—	247,624	X	X	265	5,200	37,348
29 電気	—	—	39,035	24,521	7,451	—	7,063	16,047
30 情報	—	—	X	—	X	—	—	X
31 輸送	—	—	X	X	—	—	—	X
矢祭町	—	—	9,381,436	9,273,574	107,862	—	—	337,489
09 食料	—	—	X	X	—	—	—	X
10 飲料	—	—	X	X	—	—	—	X
18 プラ	—	—	X	X	—	—	—	X
21 窯業	—	—	35,902	27,238	8,664	—	—	10,353
23 非鉄	—	—	X	—	X	—	—	X
24 金属	—	—	X	X	X	—	—	X
25 はん用	—	—	X	X	—	—	—	X
29 電気	—	—	X	X	—	—	—	X

16 市町村別、産業中分類別事業所数、従業者数、製造品出荷額等、現金給与総額、
 原材料使用額等、有形固定資産、生産額、付加価値額（従業者4人以上の事業所）

(金額単位：万円)

市町村名 産業分類	原材料 使用額等	有形固定資産（従業者30人以上の事業所）			生産額 (従業者29人以下は製造 品出荷額+加工賃収入 額)	付加価値額 (従業者29人以下は粗付 加価値額)
		取 得 額		減価償却額		
		土 地	その他			
矢吹町	5,619,501	7,534	105,525	168,456	7,955,958	2,241,664
09 食料	X	—	—	X	X	X
10 飲料	X	—	—	—	X	X
11 繊維	3,222	—	—	—	8,149	4,845
12 木材	X	—	—	—	X	X
14 紙・パ	756,576	—	X	X	858,381	233,892
15 印刷	38,043	—	—	X	91,367	42,118
16 化学	X	—	X	X	X	X
17 石油	X	—	—	—	X	X
18 プラ	X	—	X	X	X	X
20 皮革	X	—	—	—	X	X
21 窯業	X	—	—	—	X	X
22 鉄鋼	X	—	X	X	X	X
23 非鉄	X	—	—	—	X	X
24 金属	74,765	—	X	X	191,010	102,474
25 はん用	963,350	—	25,087	20,180	1,069,352	164,921
26 生産	96,034	—	—	X	200,871	95,654
27 業務	X	—	X	X	X	X
28 電子	1,716,714	7,534	8,628	15,497	2,182,891	409,939
29 電気	51,060	—	—	X	109,313	50,682
31 輸送	X	—	—	—	X	X
棚倉町	6,773,081	—	561,604	381,529	8,229,330	1,035,318
09 食料	X	—	—	—	X	X
11 繊維	2,010	—	—	—	10,837	8,023
12 木材	26,877	—	—	—	37,465	9,625
14 紙・パ	X	—	X	X	X	X
15 印刷	X	—	—	—	X	X
17 石油	X	—	—	—	X	X
18 プラ	61,941	—	—	X	99,107	33,549
19 ゴム	X	—	X	X	X	X
21 窯業	176,512	—	X	X	483,237	280,104
24 金属	X	—	—	—	X	X
25 はん用	X	—	X	X	X	X
26 生産	100,343	—	914	5,171	230,133	113,947
28 電子	167,753	—	X	X	234,478	62,649
29 電気	9,485	—	—	—	31,972	26,865
30 情報	X	—	—	—	X	X
31 輸送	X	—	—	X	X	X
矢祭町	4,335,655	X	X	X	9,412,736	5,075,338
09 食料	X	—	—	—	X	X
10 飲料	X	—	—	—	X	X
18 プラ	X	—	X	X	X	X
21 窯業	4,748	—	—	—	35,902	28,724
23 非鉄	X	—	—	—	X	X
24 金属	X	X	X	X	X	X
25 はん用	X	—	X	X	X	X
29 電気	X	—	—	—	X	X

16 市町村別、産業中分類別事業所数、従業者数、製造品出荷額等、現金給与総額、
原材料使用額等、有形固定資産、生産額、付加価値額（従業者4人以上の事業所）

市町村名 産業分類	事業所数			従業者数 合計 (A-B)	常用労働者 (A)								臨時雇用者（常用雇用者に含まれている以外のパート、アルバイト等を含む）	
	計	従業者 30人 以上	従業者 4人～ 29人		有給役員		常用雇用者				出向・派遣 受入者			
					(無給役員を除く)		正社員、正職員		パート・ アルバイト等		男	女		
					男	女	男	女	男	女				
埴町	28	8	20	1,013	28	9	537	264	70	86	12	7	2	2
09 食料	2	—	2	20	4	1	4	8	—	3	—	—	—	—
10 飲料	1	—	1	8	3	—	4	1	—	—	—	—	—	—
11 繊維	4	—	4	60	6	1	3	45	—	5	—	—	—	—
12 木材	6	2	4	277	5	3	191	38	22	18	—	—	—	—
18 プラ	2	1	1	81	—	—	41	29	8	1	—	2	—	—
19 ゴム	1	—	1	13	2	1	7	1	2	—	—	—	—	—
21 窯業	2	2	—	119	2	—	63	20	13	9	10	2	—	—
24 金属	1	—	1	19	2	1	7	2	5	2	—	—	—	—
25 はん用	1	1	—	88	—	—	54	34	—	—	—	—	2	1
26 生産	1	1	—	58	—	—	39	15	1	2	1	—	—	—
27 業務	1	—	1	19	2	1	1	11	1	3	—	—	—	—
28 電子	3	—	3	83	—	—	48	35	—	—	—	—	—	—
31 輸送	2	1	1	150	—	—	67	18	18	43	1	3	—	—
32 その他	1	—	1	18	2	1	8	7	—	—	—	—	—	1
鯉川村	6	3	3	186	5	1	61	80	8	21	1	9	—	—
09 食料	1	—	1	4	—	1	—	3	—	—	—	—	—	—
11 繊維	2	1	1	58	1	—	2	50	—	5	—	—	—	—
12 木材	2	1	1	45	2	—	34	9	—	—	—	—	—	—
27 業務	1	1	—	79	2	—	25	18	8	16	1	9	—	—
石川町	46	12	34	1,228	53	14	536	300	58	153	40	74	—	3
09 食料	2	1	1	192	2	—	34	20	13	70	13	40	—	—
11 繊維	6	—	6	49	8	2	2	17	—	20	—	—	—	1
13 家具	1	—	1	17	1	—	5	11	—	—	—	—	—	—
14 紙・パ	1	—	1	6	—	—	1	3	—	2	—	—	—	—
15 印刷	1	—	1	11	1	1	5	4	—	—	—	—	—	1
16 化学	1	—	1	7	—	—	7	—	—	—	—	—	—	—
17 石油	1	—	1	5	—	—	4	1	—	—	—	—	—	—
18 プラ	9	2	7	218	9	5	95	104	—	5	—	—	—	—
20 皮革	2	2	—	213	3	—	73	56	3	24	23	31	—	—
21 窯業	3	—	3	28	2	1	20	4	1	—	—	—	—	—
24 金属	5	2	3	93	7	—	51	14	11	10	—	—	—	—
26 生産	6	2	4	192	8	2	122	23	15	19	—	3	—	1
27 業務	1	1	—	48	1	—	28	19	—	—	—	—	—	—
31 輸送	5	2	3	138	9	2	82	24	15	2	4	—	—	—
32 その他	2	—	2	11	2	1	7	—	—	1	—	—	—	—
玉川村	17	5	12	867	17	10	501	158	76	45	96	46	—	2
09 食料	1	—	1	10	1	1	4	1	2	1	—	—	—	—
11 繊維	2	—	2	24	1	—	—	12	—	11	—	—	—	2
18 プラ	1	—	1	10	2	1	2	5	—	—	—	—	—	—
19 ゴム	1	1	—	80	—	—	45	28	6	1	—	—	—	—
21 窯業	1	—	1	8	1	1	5	—	—	—	—	1	—	—
24 金属	1	—	1	12	—	—	12	—	—	—	—	—	—	—
26 生産	4	2	2	137	4	1	86	34	10	2	—	—	—	—
27 業務	1	—	1	7	2	2	2	1	—	—	—	—	—	—
29 電気	1	—	1	13	2	2	2	7	—	—	—	—	—	—
31 輸送	4	2	2	566	4	2	343	70	58	30	96	45	—	—
平田村	21	3	18	505	15	7	320	69	22	23	37	12	—	—
09 食料	1	—	1	6	—	—	1	5	—	—	—	—	—	—
10 飲料	1	—	1	6	3	—	1	—	1	1	—	—	—	—
11 繊維	4	—	4	42	4	3	5	18	—	12	—	—	—	—
12 木材	1	—	1	8	1	—	7	—	—	—	—	—	—	—
13 家具	1	1	—	198	—	—	153	10	—	—	24	11	—	—
15 印刷	1	—	1	4	2	2	—	—	—	—	—	—	—	—
18 プラ	1	—	1	9	—	—	4	5	—	—	—	—	—	—
21 窯業	5	—	5	72	2	1	41	23	2	3	—	—	—	—
22 鉄鋼	1	—	1	11	—	—	8	—	3	—	—	—	—	—
23 非鉄	1	—	1	18	—	—	15	—	2	1	—	—	—	—
26 生産	1	—	1	14	1	1	10	2	—	—	—	—	—	—
29 電気	1	—	1	6	1	—	—	—	2	3	—	—	—	—
31 輸送	2	2	—	111	1	—	75	6	12	3	13	1	—	—

16 市町村別、産業中分類別事業所数、従業者数、製造品出荷額等、現金給与総額、
 原材料使用額等、有形固定資産、生産額、付加価値額（従業者4人以上の事業所）

（金額単位：万円）

市町村名 産業分類	別経営の事業所へ出向又は派遣している人（送出者）(B)		製 造 品 出 荷 額 等					現金給与 総額
	男	女	総 額	製造品出荷額	加工賃収入額	くず・廃物 の出荷額	その他の収入額	
埴町	—	—	2,697,005	2,283,695	X	—	X	385,304
09 食料	—	—	X	X	X	—	—	X
10 飲料	—	—	X	X	—	—	—	X
11 繊維	—	—	25,966	—	24,766	—	1,200	11,007
12 木材	—	—	1,378,187	1,365,431	—	—	12,756	128,495
18 プラ	—	—	X	X	—	—	—	X
19 ゴム	—	—	X	X	X	—	—	X
21 窯業	—	—	X	X	X	—	X	X
24 金属	—	—	X	—	X	—	—	X
25 はん用	—	—	X	X	—	—	—	X
26 生産	—	—	X	X	—	—	—	X
27 業務	—	—	X	—	X	—	—	X
28 電子	—	—	X	—	X	—	—	X
31 輸送	—	—	X	X	—	—	—	X
32 その他	—	—	X	X	—	—	—	X
鯉川村	—	—	421,596	414,295	X	—	X	69,632
09 食料	—	—	X	X	—	—	—	X
11 繊維	—	—	X	X	X	—	—	X
12 木材	—	—	X	X	—	—	X	X
27 業務	—	—	X	X	—	—	—	X
石川町	—	—	2,244,181	2,089,938	129,020	192	25,031	417,127
09 食料	—	—	X	X	—	—	—	X
11 繊維	—	—	21,526	—	21,526	—	—	9,656
13 家具	—	—	X	X	—	—	—	X
14 紙・パ	—	—	X	X	—	—	—	X
15 印刷	—	—	X	X	—	—	—	X
16 化学	—	—	X	—	X	—	—	X
17 石油	—	—	X	X	—	—	—	X
18 プラ	—	—	257,885	231,613	26,272	—	—	61,658
20 皮革	—	—	X	X	X	—	X	X
21 窯業	—	—	57,326	X	—	—	X	11,637
24 金属	—	—	172,991	160,728	12,255	8	—	34,798
26 生産	—	—	270,128	X	9,081	19	X	69,716
27 業務	—	—	X	X	X	—	—	X
31 輸送	—	—	219,809	205,460	2,551	165	11,633	55,345
32 その他	—	—	X	X	X	—	—	X
玉川村	76	6	4,724,409	4,649,382	X	—	X	514,470
09 食料	—	—	X	X	X	—	—	X
11 繊維	—	—	X	—	X	—	—	X
18 プラ	—	—	X	X	—	—	—	X
19 ゴム	—	—	X	X	—	—	—	X
21 窯業	—	—	X	—	X	—	—	X
24 金属	—	—	X	X	—	—	X	X
26 生産	—	—	161,289	137,226	24,063	—	—	49,607
27 業務	—	—	X	—	X	—	—	X
29 電気	—	—	X	X	—	—	—	X
31 輸送	76	6	4,357,178	4,335,900	21,278	—	—	417,967
平田村	—	—	1,446,738	1,409,077	26,611	—	11,050	199,750
09 食料	—	—	X	X	—	—	—	X
10 飲料	—	—	X	X	—	—	—	X
11 繊維	—	—	14,731	—	14,731	—	—	9,367
12 木材	—	—	X	X	—	—	X	X
13 家具	—	—	X	X	—	—	X	X
15 印刷	—	—	X	X	—	—	—	X
18 プラ	—	—	X	X	X	—	—	X
21 窯業	—	—	171,337	164,750	X	—	X	21,690
22 鉄鋼	—	—	X	X	—	—	—	X
23 非鉄	—	—	X	X	—	—	—	X
26 生産	—	—	X	X	—	—	—	X
29 電気	—	—	X	—	X	—	X	X
31 輸送	—	—	X	X	—	—	—	X

16 市町村別、産業中分類別事業所数、従業者数、製造品出荷額等、現金給与総額、
 原材料使用額等、有形固定資産、生産額、付加価値額（従業者4人以上の事業所）

（金額単位：万円）

市町村名 産業分類	原材料 使用額等	有形固定資産（従業者30人以上の事業所）			生産額 （従業者29人以下は製造 品出荷額+加工賃収入 額）	付加価値額 （従業者29人以下は租付 加価値額）
		取 得 額		減価償却額		
		土 地	その他			
埴町	1,424,995	X	142,862	95,287	2,607,475	1,198,166
09 食料	X	—	—	—	X	X
10 飲料	X	—	—	—	X	X
11 繊維	5,623	—	—	—	24,766	18,603
12 木材	756,974	X	X	X	1,484,138	641,083
18 プラ	X	—	X	X	X	X
19 ゴム	X	—	—	—	X	X
21 窯業	X	—	X	X	X	X
24 金属	X	—	—	—	X	X
25 はん用	X	—	X	X	X	X
26 生産	X	—	—	X	X	X
27 業務	X	—	—	—	X	X
28 電子	X	—	—	—	X	X
31 輸送	X	—	X	X	X	X
32 その他	X	—	—	—	X	X
鯉川村	243,899	—	X	X	420,239	156,450
09 食料	X	—	—	—	X	X
11 繊維	X	—	—	—	X	X
12 木材	X	—	X	X	X	X
27 業務	X	—	—	X	X	X
石川町	1,340,516	—	211,499	82,381	2,226,022	771,481
09 食料	X	—	X	X	X	X
11 繊維	7,716	—	—	—	21,526	12,555
13 家具	X	—	—	—	X	X
14 紙・パ	X	—	—	—	X	X
15 印刷	X	—	—	—	X	X
16 化学	X	—	—	—	X	X
17 石油	X	—	—	—	X	X
18 プラ	152,329	—	—	X	259,778	96,633
20 皮革	X	—	X	X	X	X
21 窯業	32,377	—	—	—	47,228	22,681
24 金属	90,883	—	X	X	175,549	70,929
26 生産	108,053	—	X	X	269,645	130,474
27 業務	X	—	—	—	X	X
31 輸送	98,171	—	X	X	208,404	109,638
32 その他	X	—	—	—	X	X
玉川村	3,519,639	—	44,088	73,372	4,719,365	1,027,221
09 食料	X	—	—	—	X	X
11 繊維	X	—	—	—	X	X
18 プラ	X	—	—	—	X	X
19 ゴム	X	—	X	X	X	X
21 窯業	X	—	—	—	X	X
24 金属	X	—	—	—	X	X
26 生産	72,518	—	X	X	162,675	74,121
27 業務	X	—	—	—	X	X
29 電気	X	—	—	—	X	X
31 輸送	3,344,521	—	X	X	4,356,006	863,048
平田村	1,079,229	—	107,919	96,181	1,467,526	277,653
09 食料	X	—	—	—	X	X
10 飲料	X	—	—	—	X	X
11 繊維	2,606	—	—	—	14,731	11,023
12 木材	X	—	—	—	X	X
13 家具	X	—	X	X	X	X
15 印刷	X	—	—	—	X	X
18 プラ	X	—	—	—	X	X
21 窯業	85,840	—	—	—	169,942	77,767
22 鉄鋼	X	—	—	—	X	X
23 非鉄	X	—	—	—	X	X
26 生産	X	—	—	—	X	X
29 電気	X	—	—	—	X	X
31 輸送	X	—	X	X	X	X

16 市町村別、産業中分類別事業所数、従業者数、製造品出荷額等、現金給与総額、
 原材料使用額等、有形固定資産、生産額、付加価値額（従業者4人以上の事業所）

市町村名 産業分類	事業所数			従業者数 合計 (A-B)	常用労働者 (A)								臨時雇用者（常用雇用者に含まれていない以外のパート、アルバイト等を含む）	
	計	従業者 30人 以上	従業者 4人～ 29人		有給役員 (無給役員を除く)		常用雇用者				出向・派遣 受入者			
					男	女	正社員、正職員		パート・ アルバイト等		男	女		
							男	女	男	女				
浅川町	25	11	14	976	35	16	450	281	39	125	47	41	-	-
09 食料	1	1	-	45	2	1	11	3	3	25	-	-	-	-
11 繊維	5	1	4	124	11	7	7	45	13	73	1	-	-	-
12 木材	1	-	1	11	1	1	7	2	-	-	-	-	-	-
13 家具	1	-	1	8	-	-	1	3	1	3	-	-	-	-
15 印刷	1	-	1	27	-	-	12	15	-	-	-	-	-	-
20 皮革	1	-	1	11	1	1	2	5	-	2	-	-	-	-
24 金属	2	1	1	57	3	-	26	17	7	1	4	-	-	-
26 生産	1	-	1	10	1	1	6	2	-	-	-	-	-	-
27 業務	4	2	2	221	8	2	149	54	7	1	-	-	-	-
28 電子	3	3	-	93	5	2	37	43	-	2	2	2	-	-
30 情報	2	2	-	274	1	-	157	67	8	18	29	18	-	-
31 輸送	3	1	2	95	2	1	35	25	-	-	11	21	-	-
古殿町	19	7	12	563	19	5	282	197	17	42	6	3	4	-
09 食料	3	1	2	121	4	1	56	54	-	4	1	1	-	-
10 飲料	1	-	1	11	2	1	5	3	-	-	-	-	4	-
11 繊維	1	1	-	63	3	1	9	34	-	16	-	-	-	-
12 木材	6	-	6	66	5	1	44	12	3	1	-	-	-	-
20 皮革	1	-	1	11	-	-	2	9	-	-	-	-	-	-
21 窯業	1	-	1	7	1	1	4	1	-	-	-	-	-	-
23 非鉄	1	-	1	16	1	-	10	5	-	-	-	-	-	-
26 生産	1	1	-	39	-	-	37	2	-	-	-	-	-	-
28 電子	2	2	-	69	1	-	15	24	9	20	-	-	-	-
29 電気	1	1	-	58	1	-	42	10	5	1	5	2	-	-
30 情報	1	1	-	102	1	-	58	43	-	-	-	-	-	-
三春町	34	16	18	1,848	29	11	1,130	401	95	86	44	60	2	-
09 食料	3	1	2	83	1	1	15	25	6	35	-	-	-	-
10 飲料	1	-	1	14	1	-	3	2	2	3	3	-	-	-
11 繊維	2	-	2	30	3	1	2	24	-	-	-	-	-	-
14 紙・パ	2	1	1	84	-	-	31	34	8	11	-	-	-	-
16 化学	1	1	-	135	-	-	116	8	11	-	-	-	-	-
18 プラ	3	1	2	69	-	-	46	22	1	-	3	1	-	-
19 ゴム	1	1	-	280	-	-	172	45	19	6	3	35	-	-
20 皮革	1	-	1	6	1	1	-	4	-	-	-	-	-	-
21 窯業	4	1	3	159	5	1	117	21	5	9	1	-	1	-
24 金属	5	3	2	181	4	3	122	35	11	6	3	1	-	-
25 はん用	2	1	1	164	2	1	61	81	12	2	2	3	-	-
26 生産	5	3	2	363	9	2	287	56	2	2	5	-	1	-
28 電子	2	2	-	144	3	1	82	36	1	1	-	20	-	-
29 電気	1	-	1	23	-	-	13	2	1	7	-	-	-	-
31 輸送	1	1	-	113	-	-	63	6	16	4	24	-	-	-
小野町	27	9	18	871	23	9	414	320	40	55	4	6	3	-
09 食料	2	-	2	20	1	-	3	11	1	4	-	-	-	-
11 繊維	3	1	2	114	2	2	12	77	1	20	-	-	-	-
16 化学	1	1	-	37	-	-	32	5	-	-	-	-	-	-
18 プラ	5	3	2	191	6	2	82	85	7	8	-	1	-	-
19 ゴム	3	1	2	149	4	1	76	39	10	18	1	-	3	-
21 窯業	4	1	3	116	3	3	88	10	11	-	1	-	-	-
22 鉄鋼	1	-	1	7	2	1	3	1	-	-	-	-	-	-
24 金属	2	-	2	21	3	-	13	5	-	-	-	-	-	-
25 はん用	1	-	1	18	-	-	14	4	-	-	-	-	-	-
26 生産	3	1	2	82	2	-	56	8	10	5	-	1	-	-
30 情報	1	1	-	95	-	-	23	72	-	-	-	-	-	-
31 輸送	1	-	1	21	-	-	12	3	-	-	2	4	-	-

16 市町村別、産業中分類別事業所数、従業者数、製造品出荷額等、現金給与総額、
 原材料使用額等、有形固定資産、生産額、付加価値額（従業者4人以上の事業所）

(金額単位：万円)

市町村名 産業分類	別経営の事業所へ出向又は派遣している人（送出者）(B)		製 造 品 出 荷 額 等					現金給与 総額
	男	女	総 額	製造品出荷額	加工賃収入額	くず・廃物 の出荷額	その他の収入額	
浅川町	23	35	2,069,515	1,793,230	239,765	X	X	370,981
09 食料	—	—	X	X	—	—	—	X
11 繊維	8	25	49,602	2,146	46,419	—	1,037	23,459
12 木材	—	—	X	X	—	X	X	X
13 家具	—	—	X	X	—	—	X	X
15 印刷	—	—	X	X	—	—	—	X
20 皮革	—	—	X	X	X	—	—	X
24 金属	—	1	X	X	X	—	—	X
26 生産	—	—	X	X	—	—	X	X
27 業務	—	—	385,198	385,198	—	—	—	86,101
28 電子	—	—	54,701	21,607	32,602	—	492	22,812
30 情報	15	9	X	X	X	—	X	X
31 輸送	—	—	133,678	124,331	9,139	—	208	27,495
古殿町	8	—	1,169,351	1,072,442	65,705	—	31,204	193,289
09 食料	—	—	269,352	238,761	X	—	X	35,100
10 飲料	—	—	X	X	—	—	—	X
11 繊維	—	—	X	—	X	—	—	X
12 木材	—	—	188,601	183,421	3,521	—	1,659	24,374
20 皮革	—	—	X	—	X	—	—	X
21 窯業	—	—	X	X	—	—	—	X
23 非鉄	—	—	X	X	—	—	—	X
26 生産	—	—	X	X	—	—	—	X
28 電子	—	—	X	X	—	—	—	X
29 電気	8	—	X	X	—	—	—	X
30 情報	—	—	X	X	—	—	X	X
三春町	4	4	4,384,620	4,095,743	134,765	X	X	821,264
09 食料	—	—	54,674	48,376	—	—	6,298	20,409
10 飲料	—	—	X	X	—	—	—	X
11 繊維	—	—	X	—	X	—	—	X
14 紙・パ	—	—	X	X	X	—	X	X
16 化学	—	—	X	X	—	—	—	X
18 プラ	1	3	212,712	X	X	—	—	26,950
19 ゴム	—	—	X	X	—	—	—	X
20 皮革	—	—	X	—	X	—	—	X
21 窯業	—	—	539,523	512,384	755	—	26,384	62,956
24 金属	3	1	473,489	464,265	457	—	8,767	86,513
25 はん用	—	—	X	X	—	—	X	X
26 生産	—	—	648,578	569,787	78,791	—	—	191,605
28 電子	—	—	X	X	X	—	—	X
29 電気	—	—	X	X	—	X	—	X
31 輸送	—	—	X	X	—	—	—	X
小野町	—	—	1,358,619	1,156,865	163,678	—	38,076	316,772
09 食料	—	—	X	X	—	—	—	X
11 繊維	—	—	41,478	—	41,218	—	260	23,859
16 化学	—	—	X	X	—	—	—	X
18 プラ	—	—	325,909	289,526	6,531	—	29,852	63,486
19 ゴム	—	—	167,217	156,954	X	—	X	40,889
21 窯業	—	—	210,350	202,757	—	—	7,593	48,296
22 鉄鋼	—	—	X	X	X	—	X	X
24 金属	—	—	X	X	X	—	—	X
25 はん用	—	—	X	X	—	—	X	X
26 生産	—	—	151,411	151,411	—	—	—	42,356
30 情報	—	—	X	—	X	—	—	X
31 輸送	—	—	X	X	—	—	—	X

16 市町村別、産業中分類別事業所数、従業者数、製造品出荷額等、現金給与総額、
 原材料使用額等、有形固定資産、生産額、付加価値額（従業者4人以上の事業所）

（金額単位：万円）

市町村名 産業分類	原材料 使用額等	有形固定資産（従業者30人以上の事業所）			生産額 （従業者29人以下は製造 品出荷額+加工賃収入 額）	付加価値額 （従業者29人以下は粗付 加価値額）
		取 得 額		減価償却額		
		土 地	その他			
浅川町	1,292,597	—	17,782	37,196	2,050,594	694,246
09 食料	X	—	X	X	X	X
11 繊維	15,738	—	X	X	48,661	30,448
12 木材	X	—	—	—	X	X
13 家具	X	—	—	—	X	X
15 印刷	X	—	—	—	X	X
20 皮革	X	—	—	—	X	X
24 金属	X	—	X	X	X	X
26 生産	X	—	—	—	X	X
27 業務	203,015	—	X	X	385,097	153,871
28 電子	13,667	—	—	1,049	55,033	37,078
30 情報	X	—	X	X	X	X
31 輸送	77,634	—	X	X	132,567	46,939
古殿町	652,684	—	24,706	18,353	1,152,903	475,712
09 食料	169,680	—	X	X	239,349	81,801
10 飲料	X	—	—	—	X	X
11 繊維	X	—	X	X	X	X
12 木材	125,261	—	—	—	186,942	57,586
20 皮革	X	—	—	—	X	X
21 窯業	X	—	—	—	X	X
23 非鉄	X	—	—	—	X	X
26 生産	X	—	—	X	X	X
28 電子	X	—	X	X	X	X
29 電気	X	—	X	X	X	X
30 情報	X	—	X	X	X	X
三春町	2,366,941	—	267,971	227,506	4,364,155	1,823,684
09 食料	19,740	—	—	X	48,398	31,870
10 飲料	X	—	—	—	X	X
11 繊維	X	—	—	—	X	X
14 紙・パ	X	—	X	X	X	X
16 化学	X	—	X	X	X	X
18 プラ	143,746	—	X	X	220,123	64,917
19 ゴム	X	—	X	X	X	X
20 皮革	X	—	—	—	X	X
21 窯業	152,698	—	—	X	543,240	356,786
24 金属	238,719	—	5,181	17,055	457,191	189,887
25 はん用	X	—	X	X	X	X
26 生産	296,434	—	4,182	34,944	647,965	289,387
28 電子	X	—	X	X	X	X
29 電気	X	—	—	—	X	X
31 輸送	X	—	X	X	X	X
小野町	839,159	—	42,920	39,924	1,333,840	451,394
09 食料	X	—	—	—	X	X
11 繊維	12,405	—	X	—	41,218	26,464
16 化学	X	—	X	X	X	X
18 プラ	190,606	—	10,106	7,000	296,741	117,829
19 ゴム	100,497	—	X	X	167,019	58,912
21 窯業	120,220	—	X	X	201,649	72,241
22 鉄鋼	X	—	—	—	X	X
24 金属	X	—	—	—	X	X
25 はん用	X	—	—	—	X	X
26 生産	152,897	—	X	X	166,273	4,633
30 情報	X	—	X	X	X	X
31 輸送	X	—	—	—	X	X

16 市町村別、産業中分類別事業所数、従業者数、製造品出荷額等、現金給与総額、
 原材料使用額等、有形固定資産、生産額、付加価値額（従業者4人以上の事業所）

市町村名 産業分類	事業所数			従業者数 合計 (A-B)	常用労働者 (A)								臨時雇用者（常用雇用者に含まれている以外のパート、アルバイト等を含む）	
	計	従業者 30人 以上	従業者 4人～ 29人		有給役員 (無給役員を除く)		常用雇用者				出向・派遣 受入者			
					男	女	正社員、正職員		パート・ アルバイト等		男	女		
							男	女	男	女				
広野町	13	5	8	548	9	2	367	86	38	23	17	8	—	—
16 化学	3	3	—	278	—	—	220	31	14	6	6	1	—	—
18 プラ	1	1	—	33	—	—	29	4	—	—	—	—	—	—
21 窯業	2	—	2	27	1	—	17	6	3	—	—	—	—	—
24 金属	2	—	2	21	1	—	18	4	—	—	—	—	—	—
26 生産	1	—	1	7	1	—	4	2	—	—	—	—	—	—
27 業務	1	—	1	11	1	—	4	6	—	—	—	—	—	—
28 電子	2	1	1	166	3	1	73	33	21	17	11	7	—	—
32 その他	1	—	1	5	2	1	2	—	—	—	—	—	—	—
檜葉町	9	2	7	213	7	1	163	23	5	3	12	—	—	1
13 家具	1	—	1	11	2	—	7	2	—	—	—	—	—	—
17 石油	1	—	1	8	—	—	6	—	1	1	—	—	—	—
21 窯業	2	—	2	37	2	—	27	3	3	2	—	—	—	—
24 金属	1	—	1	15	—	—	8	2	—	—	5	—	—	—
26 生産	2	1	1	42	3	1	32	7	—	—	—	—	—	1
29 電気	1	1	—	91	—	—	75	8	1	—	7	—	—	—
31 輸送	1	—	1	9	—	—	8	1	—	—	—	—	—	—
富岡町	2	1	1	73	—	—	59	11	—	—	2	1	—	—
21 窯業	2	1	1	73	—	—	59	11	—	—	2	1	—	—
川内村	2	—	2	19	—	—	14	3	2	—	—	—	—	—
25 はん用	1	—	1	13	—	—	10	3	—	—	—	—	—	—
27 業務	1	—	1	6	—	—	4	—	2	—	—	—	—	—
双葉町	1	—	1	6	—	—	4	2	—	—	—	—	—	—
17 石油	1	—	1	6	—	—	4	2	—	—	—	—	—	—
浪江町	3	—	3	31	1	1	21	6	2	—	—	—	—	—
11 繊維	1	—	1	4	—	—	1	3	—	—	—	—	—	—
12 木材	1	—	1	19	1	1	13	2	2	—	—	—	—	—
21 窯業	1	—	1	8	—	—	7	1	—	—	—	—	—	—
新地町	25	7	18	846	25	8	347	240	44	47	87	49	—	—
09 食料	1	—	1	7	—	—	2	5	—	—	—	—	—	—
14 紙・パ	1	—	1	15	—	—	9	6	—	—	—	—	—	—
18 プラ	2	1	1	384	1	1	150	73	16	14	83	46	—	—
21 窯業	4	—	4	58	—	—	47	4	5	2	1	—	—	—
22 鉄鋼	1	—	1	4	3	—	1	—	—	—	—	—	—	—
23 非鉄	2	1	1	40	3	2	19	16	—	—	—	—	—	—
24 金属	2	—	2	23	4	2	10	4	2	1	—	—	—	—
25 はん用	2	—	2	18	3	—	12	2	—	1	—	—	—	—
26 生産	4	—	4	42	4	2	28	8	—	—	—	—	—	—
28 電子	2	1	1	67	1	—	15	27	6	18	—	—	—	—
29 電気	2	2	—	98	4	—	23	55	2	8	3	3	—	—
31 輸送	1	1	—	31	2	1	4	24	—	—	—	—	—	—
32 その他	1	1	—	59	—	—	27	16	13	3	—	—	—	—
飯舘村	4	2	2	251	8	1	147	75	4	13	3	—	—	—
21 窯業	1	—	1	6	3	—	2	1	—	—	—	—	—	—
25 はん用	2	1	1	166	—	—	122	40	3	1	—	—	—	—
27 業務	1	1	—	79	5	1	23	34	1	12	3	—	—	—

16 市町村別、産業中分類別事業所数、従業者数、製造品出荷額等、現金給与総額、
 原材料使用額等、有形固定資産、生産額、付加価値額（従業者4人以上の事業所）

（金額単位：万円）

市町村名 産業分類	別経営の事業所へ出向又は派遣している人（送出者）(B)		製 造 品 出 荷 額 等					現金給与 総額
			総 額	製造品出荷額	加工賃収入額	くず・廃物 の出荷額	その他の収入額	
	男	女						
広野町	2	—	2,028,431	1,817,622	X	X	2,512	321,583
16 化学	—	—	X	X	202,460	—	—	X
18 プラ	—	—	X	X	—	X	—	X
21 窯業	—	—	X	X	—	—	—	X
24 金属	2	—	X	X	X	—	X	X
26 生産	—	—	X	X	—	—	—	X
27 業務	—	—	X	X	—	—	X	X
28 電子	—	—	X	X	—	—	—	X
32 その他	—	—	X	X	—	—	—	X
檜葉町	1	—	635,767	127,078	X	—	X	116,163
13 家具	—	—	X	X	—	—	X	X
17 石油	—	—	X	X	—	—	X	X
21 窯業	—	—	X	X	—	—	X	X
24 金属	—	—	X	X	—	—	—	X
26 生産	1	—	X	X	—	—	X	X
29 電気	—	—	X	—	X	—	—	X
31 輸送	—	—	X	X	—	—	—	X
富岡町	—	—	X	X	—	—	X	X
21 窯業	—	—	X	X	—	—	X	X
川内村	—	—	X	X	X	—	—	X
25 はん用	—	—	X	X	—	—	—	X
27 業務	—	—	X	—	X	—	—	X
双葉町	—	—	X	X	—	—	—	X
17 石油	—	—	X	X	—	—	—	X
浪江町	—	—	48,467	X	X	—	X	12,371
11 繊維	—	—	X	—	X	—	—	X
12 木材	—	—	X	X	—	—	X	X
21 窯業	—	—	X	X	—	—	—	X
新地町	—	1	1,551,634	1,407,473	X	—	X	324,031
09 食料	—	—	X	X	—	—	—	X
14 紙・パ	—	—	X	X	X	—	—	X
18 プラ	—	—	X	X	X	—	X	X
21 窯業	—	1	198,585	198,585	—	—	—	26,882
22 鉄鋼	—	—	X	—	X	—	—	X
23 非鉄	—	—	X	X	X	—	—	X
24 金属	—	—	X	X	X	—	—	X
25 はん用	—	—	X	X	—	—	—	X
26 生産	—	—	139,989	136,740	3,249	—	—	15,676
28 電子	—	—	X	X	X	—	—	X
29 電気	—	—	X	X	X	—	—	X
31 輸送	—	—	X	—	X	—	—	X
32 その他	—	—	X	X	—	—	—	X
飯舘村	—	—	254,098	X	X	—	—	99,456
21 窯業	—	—	X	X	X	—	—	X
25 はん用	—	—	X	X	—	—	—	X
27 業務	—	—	X	X	X	—	—	X

16 市町村別、産業中分類別事業所数、従業者数、製造品出荷額等、現金給与総額、
 原材料使用額等、有形固定資産、生産額、付加価値額（従業者4人以上の事業所）

（金額単位：万円）

市町村名 産業分類	原材料 使用額等	有形固定資産（従業者30人以上の事業所）			生産額 （従業者29人以下は製造 品出荷額+加工賃収入 額）	付加価値額 （従業者29人以下は租付 加価値額）
		取 得 額		減価償却額		
		土 地	その他			
広野町	1,002,354	—	92,608	69,202	1,990,613	846,150
16 化学	X	—	X	X	X	X
18 プラ	X	—	X	X	X	X
21 窯業	X	—	—	—	X	X
24 金属	X	—	—	—	X	X
26 生産	X	—	—	—	X	X
27 業務	X	—	—	—	X	X
28 電子	X	—	X	X	X	X
32 その他	X	—	—	—	X	X
檜葉町	221,226	—	X	X	562,238	276,654
13 家具	X	—	—	—	X	X
17 石油	X	—	—	—	X	X
21 窯業	X	—	—	—	X	X
24 金属	X	—	—	—	X	X
26 生産	X	—	—	X	X	X
29 電気	X	—	X	X	X	X
31 輸送	X	—	—	—	X	X
富岡町	X	—	—	X	X	X
21 窯業	X	—	—	X	X	X
川内村	X	—	—	—	X	X
25 はん用	X	—	—	—	X	X
27 業務	X	—	—	—	X	X
双葉町	X	—	—	—	X	X
17 石油	X	—	—	—	X	X
浪江町	18,504	—	—	—	38,567	27,239
11 繊維	X	—	—	—	X	X
12 木材	X	—	—	—	X	X
21 窯業	X	—	—	—	X	X
新地町	762,204	—	40,257	29,329	1,554,616	730,578
09 食料	X	—	—	—	X	X
14 紙・パ	X	—	—	—	X	X
18 プラ	X	—	X	X	X	X
21 窯業	58,588	—	—	—	198,585	127,271
22 鉄鋼	X	—	—	—	X	X
23 非鉄	X	—	—	—	X	X
24 金属	X	—	—	—	X	X
25 はん用	X	—	—	—	X	X
26 生産	32,159	—	—	—	139,989	98,027
28 電子	X	—	—	X	X	X
29 電気	X	—	X	X	X	X
31 輸送	X	—	—	X	X	X
32 その他	X	—	X	X	X	X
飯舘村	55,378	—	X	X	254,841	175,756
21 窯業	X	—	—	—	X	X
25 はん用	X	—	—	—	X	X
27 業務	X	—	X	X	X	X

17 地区別、市町村別事業所数、製造品出荷額等、敷地面積
(従業者30人以上の事業所)

〔金額単位：万円〕
面積単位：㎡〕

地区名 市町村名	事業所数	製造品出荷額等	敷地面積
県 計	1,050	493,759,108	41,608,155
県 北 地 区	260	111,938,940	6,668,285
福 島 市	98	44,119,991	2,409,661
二 本 松 市	56	18,638,053	1,803,773
伊 達 市	26	11,459,197	545,853
本 宮 市	43	27,241,504	1,199,719
桑 折 町	11	6,596,823	343,106
国 見 町	7	796,970	72,160
川 俣 町	12	2,722,913	238,095
大 玉 村	7	363,489	55,918
県 中 地 区	277	112,883,374	9,133,577
郡 山 市	112	66,746,545	3,488,468
須 賀 川 市	55	15,657,318	1,876,439
田 村 市	28	8,467,488	1,067,117
鏡 石 町	14	5,858,604	469,861
天 栄 村	5	727,455	75,595
石 川 町	12	1,866,742	243,645
玉 川 村	5	4,604,689	265,531
平 田 村	3	1,148,812	274,319
浅 川 町	11	1,827,402	254,796
古 殿 町	7	886,292	108,367
三 春 町	16	4,042,994	608,332
小 野 町	9	1,049,033	401,107
県 南 地 区	145	96,702,509	11,107,817
白 河 市	57	31,631,510	2,400,052
西 郷 村	15	26,945,578	5,472,061
泉 崎 村	17	9,482,798	1,017,799
中 島 村	10	2,048,943	253,779
矢 吹 町	21	7,410,332	723,366
棚 倉 町	10	7,517,465	473,705
矢 祭 町	4	9,211,796	385,848
塙 町	8	2,094,106	326,797
鮫 川 村	3	359,981	54,410

17 地区別、市町村別事業所数、製造品出荷額等、敷地面積
(従業者30人以上の事業所)

〔金額単位：万円〕
面積単位：㎡〕

地区名 市町村名	事業所数	製造品出荷額等	敷地面積
会津地区	111	42,173,718	2,952,201
会津若松市	42	26,850,689	1,263,889
喜多方市	31	5,912,681	958,629
北塩原村	1	X	X
西会津町	5	611,579	65,436
磐梯町	3	4,566,201	116,496
猪苗代町	2	X	X
会津坂下町	12	1,219,198	173,096
湯川村	3	817,407	77,392
柳津町	2	X	X
三島町	-	-	-
金山町	-	-	-
昭和村	-	-	-
会津美里町	10	1,321,356	211,359
南会津地区	13	2,583,904	159,498
下郷町	4	X	X
檜枝岐村	-	-	-
只見町	2	X	X
南会津町	7	1,701,243	60,085
相双地区	68	35,826,366	2,868,048
相馬市	23	24,160,232	1,345,472
南相馬市	28	8,028,132	971,252
広野町	5	1,926,506	303,706
檜葉町	2	X	X
富岡町	1	X	X
川内村	-	-	-
大熊町	-	-	-
双葉町	-	-	-
浪江町	-	-	-
葛尾村	-	-	-
新地町	7	1,033,376	158,631
飯舘村	2	X	X
いわき地区	176	91,650,297	8,718,729
いわき市	176	91,650,297	8,718,729

18 地区別、産業中分類別敷地面積(従業者30人以上の事業所)

(単位：㎡)

産業分類	県計	県北地区	県中地区	県南地区	産業分類
	敷地面積	敷地面積	敷地面積	敷地面積	
合計	41,608,155	6,668,285	9,133,577	11,107,817	合計
09 食料	1,534,395	492,060	321,120	366,684	09
10 飲料	403,773	295,407	-	-	10
11 繊維	357,511	44,323	128,699	X	11
12 木材	652,366	X	X	287,536	12
13 家具	882,614	X	X	X	13
14 紙・パ	2,182,598	192,967	120,346	X	14
15 印刷	238,486	159,404	62,002	X	15
16 化学	5,581,089	256,818	1,622,536	174,236	16
17 石油	-	-	-	-	17
18 プラ	2,581,083	691,297	649,183	785,247	18
19 ゴム	1,360,630	351,159	201,975	712,440	19
20 皮革	68,735	-	X	X	20
21 窯業	2,476,879	358,656	853,928	314,339	21
22 鉄鋼	1,102,219	266,105	109,554	387,276	22
23 非鉄	1,935,120	116,076	92,655	220,689	23
24 金属	2,082,484	401,919	600,095	340,024	24
25 はん用	1,884,621	276,575	505,240	814,529	25
26 生産	1,819,986	362,324	632,899	194,718	26
27 業務	5,880,192	199,132	462,976	4,758,039	27
28 電子	2,776,756	501,778	372,565	965,677	28
29 電気	1,499,286	412,306	474,386	92,886	29
30 情報	1,246,712	387,096	346,036	X	30
31 輸送	2,835,294	858,554	851,935	257,374	31
32 その他	225,326	10,999	92,195	-	32

(単位：㎡)

産業分類	会津地区	南会津地区	相双地区	いわき地区	産業分類
	敷地面積	敷地面積	敷地面積	敷地面積	
合計	2,952,201	159,498	2,868,048	8,718,729	合計
09 食料	61,778	X	X	136,023	09
10 飲料	108,366	-	-	-	10
11 繊維	52,708	-	X	84,133	11
12 木材	-	-	-	285,515	12
13 家具	46,130	-	X	223,381	13
14 紙・パ	X	-	X	1,437,323	14
15 印刷	X	-	-	X	15
16 化学	353,012	-	634,385	2,540,102	16
17 石油	-	-	-	-	17
18 プラ	11,648	-	175,316	268,392	18
19 ゴム	39,373	X	X	-	19
20 皮革	X	-	-	-	20
21 窯業	149,549	-	80,648	719,759	21
22 鉄鋼	X	X	-	X	22
23 非鉄	598,684	-	73,118	833,898	23
24 金属	126,615	-	233,570	380,261	24
25 はん用	X	-	X	94,337	25
26 生産	227,119	X	X	330,580	26
27 業務	285,128	45,395	33,578	95,944	27
28 電子	296,381	X	X	251,480	28
29 電気	37,220	-	289,696	192,792	29
30 情報	48,956	X	X	310,588	30
31 輸送	X	X	414,711	288,799	31
32 その他	X	-	67,387	X	32

19 地区別、産業中分類別 1日当たりの工業用水量(従業員30以上の事業所)

(1) 県 計

(単位：m³)

産業分類	事業所数	工業用水				
		淡水合計	水源別(淡水)			
			公共水道		井戸水	その他
			工業用水道	上水道		
合計	1,050	509,079	323,698	55,272	64,130	65,979
09 食料	115	24,470	519	8,570	14,115	1,266
10 飲料	8	4,558	-	3,485	1,073	-
11 繊維	46	992	370	609	13	-
12 木材	15	875	615	X	X	-
13 家具	14	564	-	364	200	-
14 紙・パ	30	61,613	60,538	622	X	X
15 印刷	26	573	-	571	-	2
16 化学	58	235,548	180,045	7,116	7,575	40,812
17 石油	-	-	-	-	-	-
18 プラ	74	7,372	883	3,392	1,147	1,950
19 ゴム	31	7,312	290	1,204	5,813	5
20 皮革	5	65	-	65	-	-
21 窯業	55	26,094	7,235	4,428	9,712	4,719
22 鉄鋼	20	3,826	889	X	1,408	X
23 非鉄	32	58,968	42,821	1,323	482	14,342
24 金属	87	9,330	685	2,991	5,649	5
25 はん用	39	900	10	660	230	-
26 生産	79	4,749	587	3,415	714	33
27 業務	59	5,679	104	3,586	1,989	-
28 電子	87	41,912	26,001	5,265	10,462	184
29 電気	56	3,490	821	2,385	279	5
30 情報	38	2,413	-	1,204	1,209	-
31 輸送	60	7,051	1,285	3,272	1,155	1,339
32 その他	16	725	-	221	504	-

(2) 県北地区

(単位：m³)

産業分類	事業所数	工業用水				
		淡水合計	水源別(淡水)			
			公共水道		井戸水	その他
			工業用水道	上水道		
合計	260	45,411	-	16,629	22,411	6,371
09 食料	38	12,330	-	2,629	8,435	1,266
10 飲料	5	4,079	-	3,485	594	-
11 繊維	12	54	-	49	5	-
12 木材	2	X	-	X	X	-
13 家具	1	X	-	X	-	-
14 紙・パ	8	216	-	97	119	-
15 印刷	14	486	-	484	-	2
16 化学	4	516	-	103	413	-
17 石油	-	-	-	-	-	-
18 プラ	24	1,950	-	1,728	222	-
19 ゴム	9	1,879	-	565	1,314	-
20 皮革	-	-	-	-	-	-
21 窯業	8	11,387	-	642	X	X
22 鉄鋼	6	X	-	X	X	X
23 非鉄	4	18	-	18	-	-
24 金属	20	1,054	-	942	112	-
25 はん用	9	78	-	61	17	-
26 生産	14	2,509	-	2,497	12	-
27 業務	7	157	-	157	-	-
28 電子	29	2,274	-	774	1,495	5
29 電気	16	580	-	529	51	-
30 情報	14	1,153	-	192	961	-
31 輸送	13	3,189	-	1,573	315	1,301
32 その他	3	9	-	9	-	-

(3) 県中地区

(単位：m³)

産業分類	事業所数	工業用水				
		淡水合計	水源別(淡水)			
			公共水道		井戸水	その他
			工業用水道	上水道		
合計	277	53,430	20,724	15,885	11,931	4,890
09 食料	32	5,579	11	2,901	2,667	-
10 飲料	-	-	-	-	-	-
11 繊維	12	694	266	427	1	-
12 木材	2	X	-	X	-	-
13 家具	2	X	-	X	-	-
14 紙・パ	6	39	X	27	X	-
15 印刷	7	59	-	59	-	-
16 化学	17	26,343	16,793	3,064	3,656	2,830
17 石油	-	-	-	-	-	-
18 プラ	20	3,061	51	313	747	1,950
19 ゴム	8	459	275	130	54	-
20 皮革	2	X	-	X	-	-
21 窯業	21	7,364	2,339	2,705	2,248	72
22 鉄鋼	4	45	-	11	34	-
23 非鉄	5	521	X	X	-	-
24 金属	28	1,384	508	699	177	-
25 はん用	7	133	10	123	-	-
26 生産	20	911	-	299	612	-
27 業務	12	688	-	553	135	-
28 電子	22	2,111	43	1,685	383	-
29 電気	14	775	-	568	207	-
30 情報	13	898	-	735	163	-
31 輸送	18	1,891	-	1,265	588	38
32 その他	5	364	-	X	X	-

(4) 県南地区

(単位：m³)

産業分類	事業所数	工業用水				
		淡水合計	水源別(淡水)			
			公共水道		井戸水	その他
			工業用水道	上水道		
合計	145	35,222	23,085	4,927	7,014	196
09 食料	8	1,738	57	435	1,246	-
10 飲料	-	-	-	-	-	-
11 繊維	2	X	-	X	-	-
12 木材	4	11	-	11	-	-
13 家具	1	X	-	X	-	-
14 紙・パ	2	X	-	X	X	X
15 印刷	2	X	-	X	-	-
16 化学	6	306	41	263	2	-
17 石油	-	-	-	-	-	-
18 プラ	17	1,001	-	874	127	-
19 ゴム	8	4,294	15	347	X	X
20 皮革	1	X	-	X	-	-
21 窯業	6	458	-	195	263	-
22 鉄鋼	5	117	-	68	49	-
23 非鉄	5	256	-	76	180	-
24 金属	13	264	-	160	99	5
25 はん用	9	422	-	334	88	-
26 生産	15	284	-	250	1	33
27 業務	9	999	4	980	15	-
28 電子	13	24,199	22,968	315	915	1
29 電気	7	343	-	328	15	-
30 情報	2	X	-	X	-	-
31 輸送	10	98	-	67	31	-
32 その他	-	-	-	-	-	-

(5) 会津地区

(単位：m³)

産業分類	事業所数	工業用水				
		淡水合計	水源別(淡水)			
			公共水道		井戸水	その他
			工業用水道	上水道		
合計	111	42,771	-	3,720	17,083	21,968
09 食料	8	686	-	106	580	-
10 飲料	3	479	-	-	479	-
11 繊維	6	40	-	40	-	-
12 木材	-	-	-	-	-	-
13 家具	3	25	-	25	-	-
14 紙・パ	2	X	-	X	X	-
15 印刷	2	X	-	X	-	-
16 化学	4	6,966	-	115	315	6,536
17 石油	-	-	-	-	-	-
18 プラ	4	8	-	8	-	-
19 ゴム	3	125	-	125	-	-
20 皮革	2	X	-	X	-	-
21 窯業	5	166	-	106	60	-
22 鉄鋼	1	X	-	X	X	X
23 非鉄	10	15,179	-	535	302	14,342
24 金属	5	5,187	-	21	5,166	-
25 はん用	6	X	-	X	125	-
26 生産	9	109	-	80	29	-
27 業務	19	2,815	-	1,054	1,761	-
28 電子	5	X	-	X	X	-
29 電気	4	19	-	13	X	X
30 情報	3	88	-	X	X	-
31 輸送	5	X	-	X	X	-
32 その他	2	X	-	X	X	-

(6) 南会津地区

(単位：m³)

産業分類	事業所数	工業用水				
		淡水合計	水源別(淡水)			
			公共水道		井戸水	その他
			工業用水道	上水道		
合計	13	497	-	54	443	-
09 食料	1	X	-	-	X	-
10 飲料	-	-	-	-	-	-
11 繊維	-	-	-	-	-	-
12 木材	-	-	-	-	-	-
13 家具	-	-	-	-	-	-
14 紙・パ	-	-	-	-	-	-
15 印刷	-	-	-	-	-	-
16 化学	-	-	-	-	-	-
17 石油	-	-	-	-	-	-
18 プラ	-	-	-	-	-	-
19 ゴム	1	X	-	X	-	-
20 皮革	-	-	-	-	-	-
21 窯業	-	-	-	-	-	-
22 鉄鋼	1	X	-	X	X	-
23 非鉄	-	-	-	-	-	-
24 金属	-	-	-	-	-	-
25 はん用	-	-	-	-	-	-
26 生産	1	X	-	X	-	-
27 業務	3	86	-	11	75	-
28 電子	2	X	-	X	X	-
29 電気	-	-	-	-	-	-
30 情報	2	X	-	X	X	-
31 輸送	2	X	-	X	X	-
32 その他	-	-	-	-	-	-

(7) 相双地区

(単位：m³)

産業分類	事業所数	工業用水				
		淡水合計	水源別(淡水)			
			公共水道		井戸水	その他
			工業用水道	上水道		
合計	68	28,518	21,542	3,159	3,817	-
09 食料	5	X	-	76	X	-
10 飲料	-	-	-	-	-	-
11 繊維	5	X	X	X	-	-
12 木材	-	-	-	-	-	-
13 家具	1	X	-	X	-	-
14 紙・パ	1	X	X	-	-	-
15 印刷	-	-	-	-	-	-
16 化学	6	9,174	6,581	424	2,169	-
17 石油	-	-	-	-	-	-
18 プラ	3	89	-	89	-	-
19 ゴム	2	X	-	X	X	-
20 皮革	-	-	-	-	-	-
21 窯業	3	285	-	177	108	-
22 鉄鋼	-	-	-	-	-	-
23 非鉄	3	254	44	210	-	-
24 金属	5	645	-	560	85	-
25 はん用	2	X	-	X	-	-
26 生産	7	X	-	X	-	-
27 業務	3	272	-	269	3	-
28 電子	4	2,263	1,992	271	-	-
29 電気	8	996	214	777	5	-
30 情報	1	X	-	X	-	-
31 輸送	5	743	599	144	-	-
32 その他	4	15	-	15	-	-

(8) いわき地区

(単位：m³)

産業分類	事業所数	工業用水				
		淡水合計	水源別(淡水)			
			公共水道		井戸水	その他
			工業用水道	上水道		
合計	176	303,230	258,347	10,898	1,431	32,554
09 食料	23	2,952	451	2,423	78	-
10 飲料	-	-	-	-	-	-
11 繊維	9	171	92	72	7	-
12 木材	7	753	615	138	-	-
13 家具	6	454	-	254	200	-
14 紙・パ	11	48,740	48,431	309	-	-
15 印刷	1	X	-	X	-	-
16 化学	21	192,243	156,630	3,147	1,020	31,446
17 石油	-	-	-	-	-	-
18 プラ	6	1,263	832	380	51	-
19 ゴム	-	-	-	-	-	-
20 皮革	-	-	-	-	-	-
21 窯業	12	6,434	4,896	603	5	930
22 鉄鋼	3	998	889	109	-	-
23 非鉄	5	42,740	42,356	384	-	-
24 金属	16	796	177	609	10	-
25 はん用	6	37	-	37	-	-
26 生産	13	907	587	260	60	-
27 業務	6	662	100	562	-	-
28 電子	12	2,209	998	1,033	-	178
29 電気	7	777	607	170	-	-
30 情報	3	191	-	191	-	-
31 輸送	7	806	686	120	-	-
32 その他	2	X	-	X	-	-

20 地区別、市町村別1日当たりの工業用水量（従業者30人以上の事業所）

（単位：m³）

地区名 市町村名	事業所数	工業用水				
		淡水合計	水源別（淡水）			
			公共水道		井戸水	その他
			工業用水道	上水道		
県計	1,050	509,079	323,698	55,272	64,130	65,979
県北地区	260	45,411	-	16,629	22,411	6,371
福島市	98	23,930	-	4,335	14,610	4,985
二本松市	56	3,709	-	1,820	588	1,301
伊達市	26	3,157	-	1,166	1,911	80
本宮市	43	9,501	-	8,082	1,419	-
桑折町	11	4,281	-	630	3,651	-
国見町	7	98	-	98	-	-
川俣町	12	688	-	473	215	-
大玉村	7	47	-	25	17	5
県中地区	277	53,430	20,724	15,885	11,931	4,890
郡山市	112	36,947	20,724	9,926	5,464	833
須賀川市	55	6,982	-	1,185	4,797	1,000
田村市	28	912	-	594	268	50
鏡石町	14	914	-	788	126	-
天栄村	5	47	-	47	-	-
石川町	12	1,255	-	1,217	38	-
玉川村	5	99	-	96	3	-
平田村	3	60	-	22	-	38
浅川町	11	1,877	-	1,580	297	-
古殿町	7	109	-	108	1	-
三春町	16	2,325	-	289	39	1,997
小野町	9	1,903	-	33	898	972
県南地区	145	35,222	23,085	4,927	7,014	196
白河市	57	7,488	144	2,296	5,043	5
西郷村	15	23,268	22,941	289	9	29
泉崎村	17	1,041	-	954	87	-
中島村	10	327	-	286	41	-
矢吹町	21	2,164	-	483	1,676	5
棚倉町	10	501	-	201	143	157
矢祭町	4	250	-	250	-	-
塙町	8	146	-	146	-	-
鮫川村	3	37	-	22	15	-

20 地区別、市町村別1日当たりの工業用水量（従業者30以上の事業所）

（単位：m³）

地区名 市町村名	事業所数	工業用水				
		淡水合計	水源別（淡水）			
			公共水道		井戸水	その他
			工業用水道	上水道		
会津地区	111	42,771	-	3,720	17,083	21,968
会津若松市	42	35,210	-	2,660	10,787	21,763
喜多方市	31	6,269	-	343	5,926	-
北塩原村	1	X	-	X	-	-
西会津町	5	202	-	36	166	-
磐梯町	3	601	-	401	-	200
猪苗代町	2	X	-	X	-	-
会津坂下町	12	169	-	149	20	-
湯川村	3	30	-	21	9	-
柳津町	2	X	-	X	-	-
三島町	-	-	-	-	-	-
金山町	-	-	-	-	-	-
昭和村	-	-	-	-	-	-
会津美里町	10	216	-	36	175	5
南会津地区	13	497	-	54	443	-
下郷町	4	X	-	X	X	-
檜枝岐村	-	-	-	-	-	-
只見町	2	X	-	X	X	-
南会津町	7	292	-	48	244	-
相双地区	68	28,518	21,542	3,159	3,817	-
相馬市	23	5,209	1,347	792	3,070	-
南相馬市	28	20,903	19,102	1,054	747	-
広野町	5	1,565	X	X	-	-
檜葉町	2	X	X	X	-	-
富岡町	1	X	-	X	-	-
川内村	-	-	-	-	-	-
大熊町	-	-	-	-	-	-
双葉町	-	-	-	-	-	-
浪江町	-	-	-	-	-	-
葛尾村	-	-	-	-	-	-
新地町	7	431	-	431	-	-
飯館村	2	X	-	X	-	-
いわき地区	176	303,230	258,347	10,898	1,431	32,554
いわき市	176	303,230	258,347	10,898	1,431	32,554

統計表21 産業中分類別事業所数、従業者数、製造品出荷額等、現金給与総額、原材料使用

産 業 分 類	事 業 所 数			従 業 者 数			製 造 品 出 荷 額 等		
	令和4年 (実数)	令和5年 (実数)	前年比 (%)	令和4年 (人)	令和5年 (人)	前年比 (%)	令和3年 (万円)	令和4年 (万円)	前年比 (%)
合 計	3,904	3,914	0.3	155,061	154,852	△0.1	516,273,991	549,935,131	6.5
09 食 料	464	465	0.2	14,716	15,732	6.9	30,315,037	31,200,678	2.9
10 飲 料	96	95	△1.0	1,402	1,370	△2.3	11,730,428	12,785,446	9.0
11 織 維	259	256	△1.2	5,107	4,987	△2.3	4,587,475	4,855,053	5.8
12 木 材	157	155	△1.3	2,319	2,284	△1.5	8,305,690	7,439,004	△10.4
13 家 具	96	95	△1.0	2,621	2,629	0.3	5,138,957	5,479,370	6.6
14 紙 ・ パ	83	82	△1.2	3,422	3,325	△2.8	18,887,231	21,350,870	13.0
15 印 刷	163	163	0.0	2,881	2,790	△3.2	4,781,537	4,997,510	4.5
16 ※化 学	103	103	0.0	9,380	9,063	△3.4	66,639,439	68,919,952	3.4
17 ※石 油	35	37	5.7	247	279	13.0	1,631,306	1,725,393	5.8
18 プ ラ	208	211	1.4	8,992	9,142	1.7	25,274,969	28,128,951	11.3
19 ゴ ム	57	58	1.8	5,906	5,920	0.2	19,895,669	20,508,988	3.1
20 皮 革	21	18	△14.3	736	607	△17.5	1,200,815	1,120,574	△6.7
21 窯 業	291	293	0.7	7,504	7,500	△0.1	23,570,825	24,181,641	2.6
22 ※鉄 鋼	70	70	0.0	2,714	2,617	△3.6	10,923,703	12,772,209	16.9
23 ※非 鉄	71	71	0.0	4,110	4,384	6.7	23,357,421	26,059,815	11.6
24 ※金 属	411	408	△0.7	11,043	10,578	△4.2	28,916,904	29,887,446	3.4
25 ※は ん 用	118	116	△1.7	5,723	5,136	△10.3	23,282,625	23,339,241	0.2
26 ※生 産	351	353	0.6	9,147	9,091	△0.6	18,866,682	20,923,961	10.9
27 ※業 務	134	138	3.0	11,455	11,800	3.0	30,315,728	32,192,761	6.2
28 ※電 子	174	175	0.6	14,257	13,693	△4.0	52,146,416	54,790,206	5.1
29 ※電 気	177	184	4.0	8,996	9,349	3.9	24,086,905	25,476,722	5.8
30 ※情 報	73	72	△1.4	8,883	8,930	0.5	36,706,329	40,092,500	9.2
31 ※輸 送	130	132	1.5	11,312	11,455	1.3	41,165,708	46,980,458	14.1
32 そ の 他	162	164	1.2	2,188	2,191	0.1	4,546,192	4,726,382	4.0
※重化学工業	1,847	1,859	0.6	97,267	96,375	△0.9	358,039,166	383,160,664	7.0
軽 工 業	2,057	2,055	△0.1	57,794	58,477	1.2	158,234,825	166,774,467	5.4

注：付加価値額について、従業者29人以下の事業所は粗付加価値額である。

額等、付加価値額（全事業所）

現金給与総額			原材料使用額等			付加価値額			産業分類
令和3年 (万円)	令和4年 (万円)	前年比 (%)	令和3年 (万円)	令和4年 (万円)	前年比 (%)	令和3年 (万円)	令和4年 (万円)	前年比 (%)	
66,658,288	67,982,935	2.0	296,899,525	332,887,259	12.1	186,133,783	187,621,983	0.8	合計
4,347,422	4,205,153	△3.3	18,770,546	19,325,180	3.0	9,995,912	10,443,785	4.5	09
512,326	494,573	△3.5	2,426,849	2,617,843	7.9	4,956,000	5,429,471	9.6	10
1,241,371	1,189,210	△4.2	1,972,677	2,273,074	15.2	2,347,074	2,332,835	△0.6	11
821,012	832,524	1.4	4,508,636	4,981,706	10.5	3,340,958	2,176,433	△34.9	12
946,887	1,015,064	7.2	3,380,649	3,696,425	9.3	1,460,799	1,508,349	3.3	13
1,441,471	1,510,843	4.8	13,639,435	15,734,690	15.4	3,820,040	4,425,405	15.8	14
1,008,635	1,043,157	3.4	2,196,324	2,402,399	9.4	2,212,745	2,203,651	△0.4	15
5,062,786	4,991,101	△1.4	36,377,954	39,794,762	9.4	26,530,992	27,088,344	2.1	16
107,004	129,641	21.2	1,187,690	1,276,018	7.4	403,287	408,525	1.3	17
3,681,991	3,853,262	4.7	14,960,462	18,617,027	24.4	8,787,181	8,251,312	△6.1	18
2,724,791	2,723,664	0.0	9,112,895	10,838,194	18.9	9,320,322	8,673,549	△6.9	19
169,447	189,524	11.8	570,991	671,121	17.5	529,197	412,146	△22.1	20
3,335,621	3,463,367	3.8	11,350,807	12,315,581	8.5	10,529,878	10,640,257	1.0	21
1,224,248	1,206,758	△1.4	7,357,057	9,226,080	25.4	3,081,241	3,024,582	△1.8	22
1,911,059	2,357,623	23.4	15,905,977	18,513,366	16.4	6,806,787	6,641,751	△2.4	23
4,784,909	5,050,335	5.5	16,181,134	18,026,666	11.4	11,168,800	10,429,005	△6.6	24
2,622,340	2,529,891	△3.5	14,075,638	14,852,903	5.5	8,646,351	8,257,685	△4.5	25
3,968,191	4,103,838	3.4	10,833,728	11,637,577	7.4	7,914,009	8,142,969	2.9	26
4,966,102	5,284,503	6.4	17,289,424	19,372,049	12.0	11,591,099	11,509,676	△0.7	27
6,345,878	6,428,107	1.3	31,936,978	35,398,457	10.8	15,363,610	14,986,343	△2.5	28
4,551,684	4,565,599	0.3	14,117,091	16,489,464	16.8	8,877,402	8,532,996	△3.9	29
4,392,563	4,273,975	△2.7	24,306,001	27,777,214	14.3	10,452,613	11,084,565	6.0	30
5,755,943	5,820,838	1.1	21,580,760	24,166,030	12.0	16,508,808	19,396,647	17.5	31
734,607	720,385	△1.9	2,859,822	2,883,433	0.8	1,488,678	1,621,702	8.9	32
45,692,707	46,742,209	2.3	211,149,432	236,530,586	12.0	127,344,999	129,503,088	1.7	重化学工業
20,965,581	21,240,726	1.3	85,750,093	96,356,673	12.4	58,788,784	58,118,895	△1.1	軽工業

本報告書から抜粋、又は新たに資料を作成して利用
する場合は、「福島県統計課編『令和4年福島県の工
業』から抜粋（又は作成）」と明記くださるようお願い
します。

「福島県の工業」は、ホームページでもご覧いただけます。

ふくしま統計情報BOX

検索



令和4年

福島県の工業

「2023年経済構造実態調査（製造業事業所調査）福島県版集計」

令和6年9月 発行

編集 福島県企画調整部統計課

〒960-8670 福島市杉妻町2番16号

TEL 024-521-7147（直通）
