

# 木 材 市 況

2024（令和6）年8月

福 島 県 農 林 水 産 部

## 市況の概要

### 1. 素材

7月の原木市場への入荷量は、前月比10%減（前年比10%増）の22,529m<sup>3</sup>となっている。

販売量は、前月比7%減（前年比12%増）の22,593m<sup>3</sup>となっている。

8月の価格はじり安となっている。

### 2. 製材品

7月の市場への入荷量は、前月比9%増（前年比17%増）の311m<sup>3</sup>となっている。

販売量は、前月比9%増（前年比15%増）の320m<sup>3</sup>となっている。

8月の価格は保合いとなっている。

### 3. 新設住宅着工戸数

7月の新設住宅着工戸数は、前月比11%増（前年比9%増）の861戸となっている。

木造戸数は、前月比21%増（前年比11%増）の758戸で、木造率は88%となっている。

I 木材価格

1. 素材の価格<工場着価格>

令和6年8月15日現在

(単位:m3当り千円)

区分	形量		材質	樹種	中通り地方		会津地方		浜通り地方		県平均		
	径cm	長さm			当月	前月差	当月	前月差	当月	前月差	当月	前月差	
一般用材	小	5~9	4.00	並	スギ	6 ( 6 ~ 6 )	0	( 0 ~ 0 )		10 ( 10 ~ 10 )	0	8 ( 6 ~ 10 )	0
		10~14		並		13 ( 12 ~ 14 )	0	( 0 ~ 0 )		13 ( 13 ~ 13 )	0	13 ( 12 ~ 14 )	0
	中	14~22	3.00	並	スギ	14 ( 13 ~ 15 )	0	10 ( 10 ~ 10 )	0	13 ( 13 ~ 13 )	0	13 ( 10 ~ 15 )	0
				並	ヒノキ	17 ( 17 ~ 17 )	0	( 0 ~ 0 )		17 ( 17 ~ 17 )	0	17 ( 17 ~ 17 )	0
		20~28	6.00	並	スギ	17 ( 15 ~ 20 )	△2	11 ( 11 ~ 11 )	0	21 ( 21 ~ 21 )	0	17 ( 11 ~ 21 )	0
				並	ヒノキ	26 ( 26 ~ 26 )	0	( 0 ~ 0 )		28 ( 28 ~ 28 )	0	27 ( 26 ~ 28 )	0
			3.65	並	スギ	13 ( 12 ~ 14 )	△1	11 ( 11 ~ 11 )	0	12 ( 11 ~ 12 )	0	12 ( 11 ~ 14 )	0
				4.00	並	スギ	12 ( 12 ~ 14 )	0	10 ( 10 ~ 11 )	0	12 ( 12 ~ 13 )	△1	12 ( 10 ~ 14 )
	並	アカマツ	13 ( 12 ~ 13 )		0	( 0 ~ 0 )		11 ( 9 ~ 12 )	0	12 ( 9 ~ 13 )	0		
	並	アカマツ	11 ( 11 ~ 11 )	0	( 0 ~ 0 )		9 ( 9 ~ 9 )	0	10 ( 9 ~ 11 )	0			
家具木工用材	大	30以上	2.10	並	ブナ	( 0 ~ 0 )		10 ( 10 ~ 10 )	△5	( 0 ~ 0 )		10 ( 10 ~ 10 )	△5
				並	ナラ	( 0 ~ 0 )		15 ( 15 ~ 15 )	△5	( 0 ~ 0 )		15 ( 15 ~ 15 )	△5
				並	ゼン	( 0 ~ 0 )		10 ( 10 ~ 10 )	△5	( 0 ~ 0 )		10 ( 10 ~ 10 )	△5
外材	米材(定尺)	30以上	10.00	並	米ツカ	( 0 ~ 0 )		( 0 ~ 0 )		35 ( 35 ~ 35 )	0	35 ( 35 ~ 35 )	0
				並	米マツ	( 0 ~ 0 )		( 0 ~ 0 )		38 ( 38 ~ 38 )	0	38 ( 38 ~ 38 )	0
	北洋材(定尺)	28以下	3.80	並	エゾマツ	( 0 ~ 0 )		( 0 ~ 0 )		35 ( 35 ~ 35 )	0	35 ( 35 ~ 35 )	0
				4.00	並	アカマツ	( 0 ~ 0 )		( 0 ~ 0 )		35 ( 35 ~ 35 )	0	35 ( 35 ~ 35 )
			並		カラマツ	( 0 ~ 0 )		( 0 ~ 0 )		34 ( 34 ~ 34 )	0	34 ( 34 ~ 34 )	0
パルプ用材				並	マツ	7 ( 7 ~ 7 )	0	( 0 ~ 0 )		7 ( 7 ~ 7 )	0	7 ( 7 ~ 7 )	0
				並	広葉樹	11 ( 11 ~ 11 )	0	( 0 ~ 0 )		9 ( 9 ~ 9 )	0	10 ( 9 ~ 11 )	0

区分	形量		材質	樹種	会津共販		いわき	
	径cm	長さm			当月	前月差	当月	前月差
一般用材	12以下	4.00	並	カラマツ	( 0 ~ 0 )		( 0 ~ 0 )	
	13~14		並	カラマツ	( 0 ~ 0 )		( 0 ~ 0 )	
	16以上		並	カラマツ	( 0 ~ 0 )		( 0 ~ 0 )	

- 注) 1. 前月差の△印は値下りを示す。  
 2. ( )内は各地域の価格幅、( )外は各地域の平均的価格を示す。  
 3. 一般用材カラマツは工場着価格ではなく、福島県森林組合連合会の会津共販所・いわき木材流通センターの素材市売価格を示す。  
 4. 各地域の価格について、異常値が生じた場合には県平均算出から除く場合がある。

### 県内素材価格の推移(工場着価格)

(円)

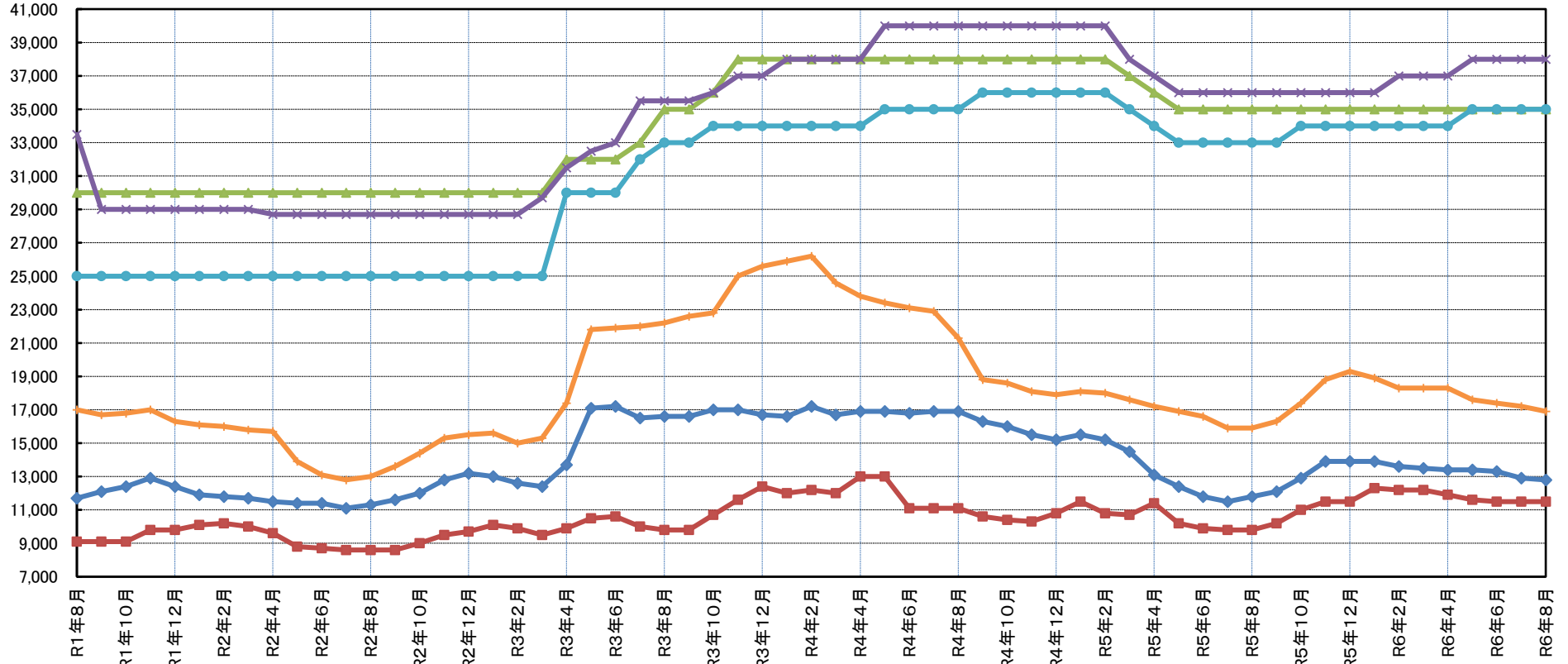

- ◆ スギ
- アカマツ
- ▲ 米ツガ
- × 米松
- エゾマツ
- + ヒノキ

素材	径	長
スギ	14~22cm	3m
アカマツ	20~28cm	4m
米ツガ	30cm上	10m
米マツ	30cm上	10m
エゾマツ	28cm下	3.8m
ヒノキ	14~22cm	3m

2. 製材品（合板）の価格<小売価格>

令和6年8月15日現在

(製材品：m3当り千円、合板：1枚当り円)

使用区分	材種	形量			樹種	等級	中通り地方		会津地方		浜通り地方		県平均								
		厚cm	幅cm	長さm			当月	前月差	当月	前月差	当月	前月差	当月	前月差							
構造材	土台	10.5	10.5	4.00	アカマツ	一等	37	( 37 ~ 37 )	0	( 0 ~ 0 )	( 0 ~ 0 )	37	( 37 ~ 37 )	0							
					米ヒバ	一等	( 0 ~ 0 )		( 0 ~ 0 )	140	( 140 ~ 140 )	0	140	( 140 ~ 140 )	0						
					防腐米桐	一等	100	( 100 ~ 100 )	0	125	( 125 ~ 125 )	0	140	( 140 ~ 140 )	0	122	( 100 ~ 140 )	0			
	柱	挽	10.5	10.5	3.00	スギ	二方上小	93	( 55 ~ 130 )	0	( 0 ~ 0 )	173	( 173 ~ 173 )	0	119	( 55 ~ 173 )	0				
							特等(ケリン)	53	( 45 ~ 61 )	0	( 0 ~ 0 )	66	( 66 ~ 66 )	2	57	( 45 ~ 66 )	0				
							特等(KD)	63	( 49 ~ 84 )	△1	93	( 90 ~ 95 )	△5	83	( 80 ~ 87 )	△1	77	( 49 ~ 95 )	△2		
			二方上小	88	( 55 ~ 120 )		0	( 0 ~ 0 )	157	( 157 ~ 157 )	0	111	( 55 ~ 157 )	0							
			特等(ケリン)	50	( 45 ~ 56 )		0	( 0 ~ 0 )	62	( 62 ~ 62 )	0	54	( 45 ~ 62 )	0							
			特等(KD)	62	( 50 ~ 80 )		0	93	( 90 ~ 95 )	2	79	( 79 ~ 80 )	△1	76	( 50 ~ 95 )	1					
		角	12.0	12.0	6.00	ヒノキ	特等	100	( 100 ~ 100 )	0	( 0 ~ 0 )	123	( 123 ~ 123 )	0	108	( 100 ~ 123 )	0				
							10.5	10.5	3.00	WW集成材	特等	76	( 73 ~ 80 )	0	( 0 ~ 0 )	113	( 113 ~ 113 )	0	89	( 73 ~ 113 )	0
							10.5	10.5		一等	( 0 ~ 0 )		( 0 ~ 0 )	( 0 ~ 0 )	( 0 ~ 0 )		( 0 ~ 0 )				
							12.0	12.0		一等	( 0 ~ 0 )		( 0 ~ 0 )	( 0 ~ 0 )	( 0 ~ 0 )		( 0 ~ 0 )				
	桁及び梁	10.5	10.5	4.00	スギ	特等	( 0 ~ 0 )		( 0 ~ 0 )	( 0 ~ 0 )	( 0 ~ 0 )	( 0 ~ 0 )	( 0 ~ 0 )		( 0 ~ 0 )						
						特等	49	( 45 ~ 53 )	0	60	( 60 ~ 60 )	0	63	( 63 ~ 63 )	0	55	( 45 ~ 63 )	0			
		12.0	24.0	4.00	アカマツ	特等	51	( 50 ~ 52 )	0	( 0 ~ 0 )	65	( 65 ~ 65 )	0	56	( 50 ~ 65 )	0					
						特等	52	( 52 ~ 52 )	0	( 0 ~ 0 )	60	( 60 ~ 60 )	0	56	( 52 ~ 60 )	0					
		12.0	24.0	4.00	米マツ	特等	52	( 52 ~ 52 )	0	( 0 ~ 0 )	61	( 61 ~ 61 )	0	56	( 52 ~ 61 )	0					
						特等(ケリン)	100	( 100 ~ 100 )	0	( 0 ~ 0 )	100	( 100 ~ 100 )	0	100	( 100 ~ 100 )	0					
		12.0	24.0	4.00	米マツ	特等(KD)	85	( 85 ~ 85 )	5	110	( 110 ~ 110 )	0	100	( 95 ~ 105 )	0	99	( 85 ~ 110 )	1			
特等						44	( 38 ~ 49 )	0	60	( 60 ~ 60 )	0	61	( 58 ~ 65 )	0	52	( 38 ~ 65 )	0				
母屋大引き	9.0	9.0	4.00	スギ	特等	( 0 ~ 0 )		( 0 ~ 0 )	( 0 ~ 0 )	( 0 ~ 0 )	( 0 ~ 0 )	( 0 ~ 0 )		( 0 ~ 0 )							
					特等	49	( 47 ~ 50 )	0	( 0 ~ 0 )	67	( 67 ~ 67 )	0	55	( 47 ~ 67 )	0						
根太及びタカキ	4.0	4.5	4.00	エゾマツ	特等	( 0 ~ 0 )		( 0 ~ 0 )	( 0 ~ 0 )	100	( 100 ~ 100 )	0	100	( 100 ~ 100 )	0						
					特等	55	( 50 ~ 61 )	0	98	( 98 ~ 98 )	0	63	( 63 ~ 63 )	0	68	( 50 ~ 98 )	0				
貫	1.5	9.0	3.65	スギ	特等	53	( 50 ~ 56 )	0	60	( 60 ~ 60 )	△1	63	( 60 ~ 65 )	0	58	( 50 ~ 65 )	△1				
					特等	41	( 41 ~ 41 )	0	( 0 ~ 0 )	45	( 45 ~ 45 )	0	43	( 41 ~ 45 )	0						
床板	1.2	18.0	1.80	アカマツ	特等	42	( 42 ~ 42 )	0	( 0 ~ 0 )	45	( 45 ~ 45 )	0	44	( 42 ~ 45 )	0						
					特等	42	( 42 ~ 42 )	0	( 0 ~ 0 )	45	( 45 ~ 45 )	0	44	( 42 ~ 45 )	0						
野地板	0.9	12.0	1.80	アカマツ	特等	56	( 56 ~ 56 )	0	( 0 ~ 0 )	290	( 290 ~ 290 )	0	173	( 56 ~ 290 )	0						
					特等	( 0 ~ 0 )		( 0 ~ 0 )	300	( 300 ~ 300 )	0	300	( 300 ~ 300 )	0							
敷居	4.5	10.5	3.65	米マツ	特等	( 0 ~ 0 )		( 0 ~ 0 )	( 0 ~ 0 )	300	( 300 ~ 300 )	0	300	( 300 ~ 300 )	0						
					特等	( 0 ~ 0 )		( 0 ~ 0 )	300	( 300 ~ 300 )	0	300	( 300 ~ 300 )	0							
鴨居	4.5	10.5	3.65	スギ	特等	56	( 56 ~ 56 )	0	( 0 ~ 0 )	265	( 265 ~ 265 )	0	161	( 56 ~ 265 )	0						
					特等	( 0 ~ 0 )		( 0 ~ 0 )	265	( 265 ~ 265 )	0	161	( 56 ~ 265 )	0							
材	挽割類	4.5	10.5	3.65	米マツ	特等	( 0 ~ 0 )		( 0 ~ 0 )	( 0 ~ 0 )	( 0 ~ 0 )	( 0 ~ 0 )	( 0 ~ 0 )		( 0 ~ 0 )						
						特等	( 0 ~ 0 )		( 0 ~ 0 )	( 0 ~ 0 )	( 0 ~ 0 )	( 0 ~ 0 )	( 0 ~ 0 )		( 0 ~ 0 )						
普通合板	0.3	91.0	1.82	ラワン	2類	950	( 950 ~ 950 )	0	1120	( 1120 ~ 1120 )	0	1100	( 1100 ~ 1100 )	0	1057	( 950 ~ 1120 )	0				
					1.2	90.0	1.80	ラワン	コンパネ	2000	( 1800 ~ 2200 )	0	2433	( 2433 ~ 2433 )	△11	1950	( 1950 ~ 1950 )	△25	2096	( 1800 ~ 2433 )	△9
構造用合板	1.2	91.0	1.82	針葉樹	1類	1600	( 1400 ~ 1800 )	0	1670	( 1670 ~ 1670 )	0	1585	( 1580 ~ 1590 )	△63	1608	( 1400 ~ 1800 )	△25				
					2.4	91.0	1.82	針葉樹	1類	3350	( 2900 ~ 3800 )	0	3350	( 3350 ~ 3350 )	50	3250	( 3250 ~ 3250 )	△190	3310	( 2900 ~ 3800 )	△66

### 県内製材価格の推移(小売価格)

(円)

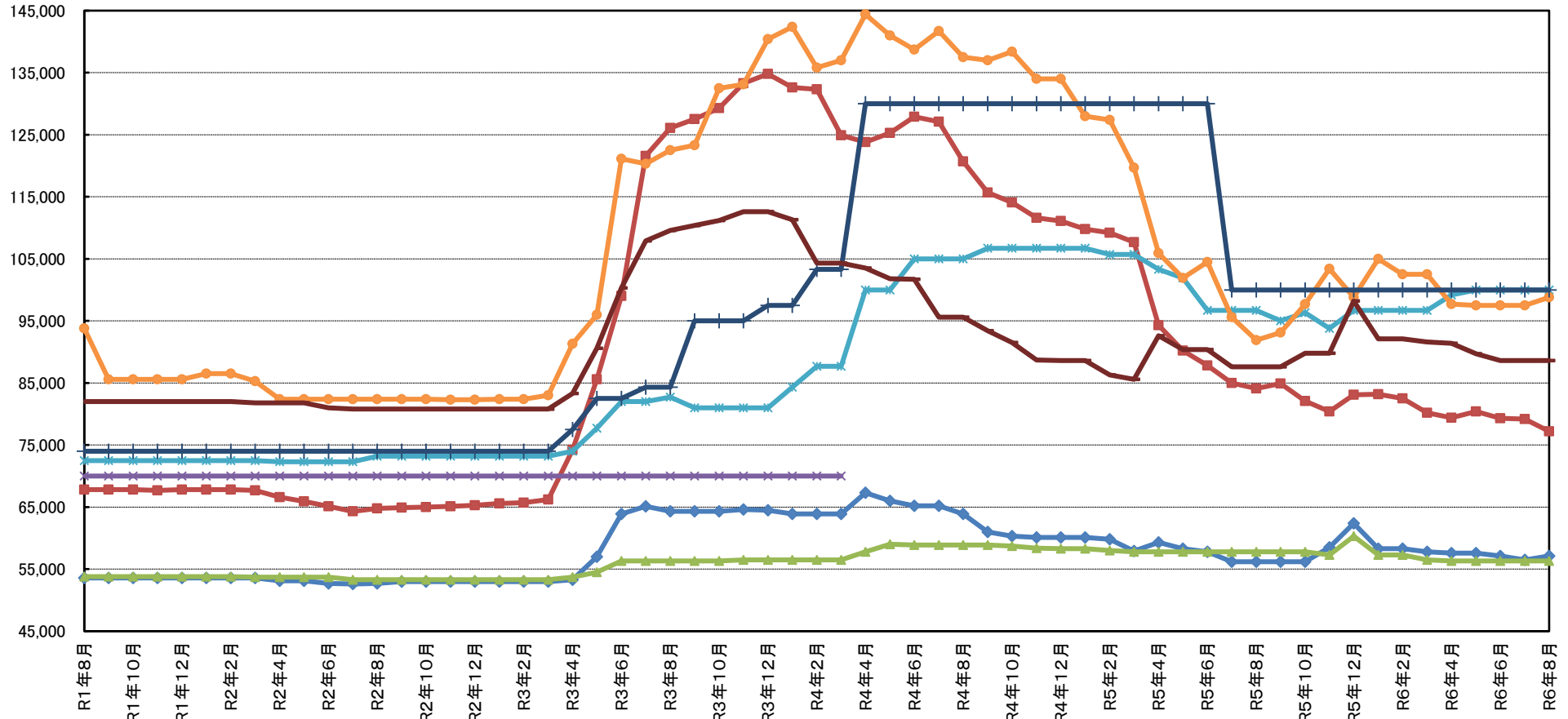

- スギ正角      ■ スギ正角KD      ▲ アカマツ平角
- × 米柵正角      ◆ 米松平角      ● 米松平角KD
- ◆ エゾマツ平角      ■ ヒノキ正角

製材品	幅	厚さ	長さ	品等
ヒノキ	10.5cm	10.5cm	3m	特
スギ	10.5cm	10.5cm	3m	特
アカマツ	24.0cm	12.0cm	4m	1
米ツガ	10.5cm	10.5cm	3m	特
米マツ	24.0cm	12.0cm	4m	1
エゾマツ	4.5cm	4.0cm	4m	1

※米柵正角はR4年4月以降データなし。

## 2-1 県内の市場流通の動向

### I 県内市場における入荷量及び販売量

・素材（単位：m3、%）

		2023 (R5) 年7月			2023 (R5) 年8月			2023 (R5) 年9月			2023 (R5) 年10月			2023 (R5) 年11月			2023 (R5) 年12月			R5年次累計			2024 (R6) 年1月			2024 (R6) 年2月			2024 (R6) 年3月			2024 (R6) 年4月			2024 (R6) 年5月			2024 (R6) 年6月			2024 (R6) 年7月		
		m3	前月比	前年比	m3	前月比	前年比	m3	前月比	前年比	m3	前月比	前年比	m3	前月比	前年比	m3	前月比	前年比	m3	前月比	前年比	m3	前月比	前年比	m3	前月比	前年比	m3	前月比	前年比	m3	前月比	前年比	m3	前月比	前年比	m3	前月比	前年比			
入荷量	県内	17,036	95	78	14,854	87	91	14,525	98	66	21,687	149	91	23,048	106	93	24,654	107	129	244407	-	91	26,225	106	121	29,143	111	112	26,634	91	114	24,315	91	104	20,858	86	130	20,687	99	115	19,507	94	115
	県外	3,518	72	79	2,174	62	50	2,958	136	66	3,478	118	58	4,132	119	63	3,666	89	79	48125	-	81	5,034	137	103	5,056	100	91	3,234	64	68	3,409	105	72	3,962	116	118	4,247	107	87	3,023	71	86
	計	20,554	90	78	17,028	83	83	17,483	103	66	25,165	144	84	27,180	108	87	28,320	104	119	292533	-	89	31,259	110	117	34,199	109	108	29,869	87	106	27,724	93	99	24,820	90	128	24,935	100	109	22,529	90	110
販売量	県内	13,405	88	90	12,189	91	101	12,125	99	78	15,371	127	89	16,537	108	83	18,103	109	141	189114	-	95	19,588	108	111	21,257	109	98	20,619	97	127	17,767	86	100	16,666	94	130	14,120	85	93	15,127	107	113
	県外	6,847	87	59	5,524	81	65	5,679	103	52	9,629	170	76	10,385	108	91	10,155	98	93	101789	-	80	11,604	114	128	12,676	109	130	9,273	73	84	10,147	109	99	8,186	81	147	10,139	124	129	7,467	74	109
	計	20,252	88	77	17,712	87	86	17,804	101	68	25,000	140	84	26,922	108	86	28,258	105	119	290903	-	89	31,191	110	117	33,933	109	108	29,892	88	109	27,914	93	100	24,852	89	135	24,259	98	105	22,593	93	112

\* 調査市場は、福島原木センター、南東北木材、福島県中央木材市場、東白木材市場、奥久慈木材流通センター、会津共販、いわき木材流通センター、平木材市場。

・製品

		2023 (R5) 年7月			2023 (R5) 年8月			2023 (R5) 年9月			2023 (R5) 年10月			2023 (R5) 年11月			2023 (R5) 年12月			R5年次累計			2024 (R6) 年1月			2024 (R6) 年2月			2024 (R6) 年3月			2024 (R6) 年4月			2024 (R6) 年5月			2024 (R6) 年6月			2024 (R6) 年7月			
		m3	前月比	前年比	m3	前月比	前年比	m3	前月比	前年比	m3	前月比	前年比	m3	前月比	前年比	m3	前月比	前年比	m3	前月比	前年比	m3	前月比	前年比	m3	前月比	前年比	m3	前月比	前年比	m3	前月比	前年比	m3	前月比	前年比	m3	前月比	前年比				
入荷量	県内	国産材	238	103	66	194	82	131	325	168	102	203	62	82	389	192	113	249	64	81	3091	-	94	269	108	77	206	77	120	270	131	106	450	167	153	241	54	126	240	100	104	296	123	124
		外材	7	54	88	3	43	43	21	700	210	14	67	117	3	21	75	8	267	114	141	-	123	8	100	53	4	50	100	6	150	32	8	133	80	5	63	21	10	200	77	4	40	57
		計	245	100	67	197	80	127	346	176	105	217	63	83	392	181	113	257	66	82	3232	-	95	277	108	76	210	76	120	276	131	101	458	166	150	246	54	114	250	102	102	300	120	122
	県外	国産材	20	33	71	11	55	85	46	418	90	53	115	143	11	21	32	51	464	121	390	-	94	31	61	97	12	39	39	23	192	58	19	83	70	34	179	425	35	103	58	11	31	55
		外材	0	*	*	0	*	*	0	*	*	0	*	*	0	*	*	0	*	*	0	-	*	0	*	*	0	*	*	0	*	*	0	*	*	0	*	*	0	*	*	0	*	*
		計	20	33	71	11	55	85	46	418	90	53	115	143	11	21	32	51	464	121	390	-	94	31	61	97	12	39	39	23	192	58	19	83	70	34	179	425	35	103	58	11	31	55
計	国産材	258	89	67	205	79	127	371	181	100	256	69	90	400	156	106	300	75	86	3481	-	94	300	100	79	218	73	108	293	134	100	469	160	146	275	59	138	275	100	95	307	112	119	
	外材	7	54	88	3	43	43	21	700	210	14	67	117	3	21	75	8	267	114	141	-	123	8	100	53	4	50	100	6	150	32	8	133	80	5	63	21	10	200	77	4	40	57	
	計	265	87	67	208	78	124	392	188	103	270	69	91	403	149	106	308	76	87	3622	-	95	308	100	78	222	72	108	299	135	96	477	160	144	280	59	125	285	102	94	311	109	117	
販売量	県内	国産材	260	104	65	185	71	128	365	197	100	229	63	88	399	174	111	204	51	75	3229	-	92	339	166	92	189	56	104	283	150	101	495	175	165	236	48	114	271	115	109	305	113	117
		外材	8	62	73	3	38	43	21	700	191	14	67	93	3	21	75	8	267	114	141	-	121	8	100	57	4	50	100	6	150	32	8	133	80	5	63	21	10	200	77	4	40	50
		計	268	102	65	188	70	125	386	205	102	243	63	89	402	165	110	212	53	76	3370	-	93	347	164	91	193	56	104	289	150	96	503	174	162	241	48	104	281	117	107	309	110	115
	県外	国産材	10	50	91	7	70	78	21	300	105	16	76	70	16	100	89	17	106	121	175	-	92	18	106	69	4	22	40	11	275	85	13	118	93	7	54	140	13	186	65	11	85	110
		外材	0	*	*	0	*	*	0	*	*	0	*	*	0	*	*	0	*	*	0	-	*	0	*	*	0	*	*	0	*	*	7	*	*	0	0	*	0	*	*	0	*	*
		計	10	50	91	7	70	78	21	300	105	16	76	70	16	100	89	17	106	121	175	-	92	18	106	69	4	22	40	11	275	85	20	182	143	7	35	140	13	186	65	11	85	110
計	国産材	270	100	65	192	71	125	386	201	100	245	63	87	415	169	110	221	53	78	3404	-	92	357	162	90	193	54	101	294	152	100	508	173	162	243	48	115	284	117	106	316	111	117	
	外材	8	62	73	3	38	43	21	700	191	14	67	93	3	21	75	8	267	114	141	-	121	8	100	57	4	50	100	6	150	32	15	250	150	5	33	21	10	200	77	4	40	50	
	計	278	99	65	195	70	122	407	209	103	259	64	87	418	161	109	229	55	78	3545	-	93	365	159	89	197	54	101	300	152	96	523	174	161	248	47	105	294	119	104	320	109	115	

\* 調査市場は、福島県中央木材市場、平木材市場。