



迈向“新生福岛”的实现~复兴的轨迹~ (1/2)

2024年7月22日
新生福岛复兴推进总部

福岛县企画调整部
復興・総合計画課
(TEL)024-521-7109

★...福岛国际研究产业都市构想相关信息

2024.7.22

【生活】营造一个安全、放心的社区环境

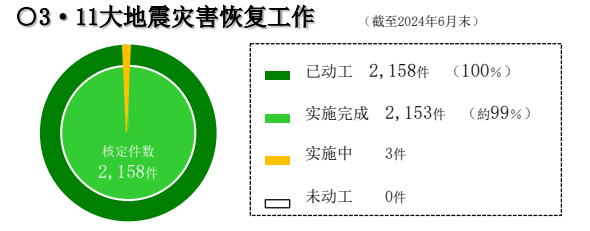

公共基础设施

常磐高速公路 2015.3 (全线开通)	常磐线 2020.3 (全线恢复运行)	东北中央高速公路(相马福岛公路) 2021.4 (全线开通)	县内10处受灾渔港已完成修复 ● 新地町: 钓师滨渔港 ● 相马市: 松川浦渔港 ● 南相马市: 真野川渔港 ● 浪江町: 请户渔港 ● 富冈町: 富冈渔港 ● 磐城市: 久之滨渔港、丰间渔港、勿来渔港、四仓渔港、小滨渔港
小名滨港 2022.6 (开始全面投入使用)	只见线 2022.10 (全线恢复运行)	福岛复兴重建道路 2020年代 (预计完成)	

商业设施

购物中心“YO-TASHI” 2016.3 (开店)	富冈综合商业设施“樱花商城富冈” 2016.11 (开店)	山木屋地区复兴据点商业设施“Tonya之乡” 2017.7 (开店)	饭馆村道之驿“Madei馆” 2017.8 (开业)
Kokonara笑店街 2018.6 (开店)	小高商店 2018.12 (开店)	道之驿“浪江” 2021.3 (盛大开幕)	商业设施“大熊集市” 2021.4 (开店)

医疗相关设施

① 双叶町诊所
2023.2 (开业)

② 双叶医疗中心附属医院
2018.4 (开始诊疗)

教育设施

当地重新开放的学校等

- 重新开放时期
- 面向地震・海啸受灾者
- 面向核电站避难者
- 面向返乡人员等

住宅等

复兴灾害公营住宅修建

各路线运行开始时期

【人】培养未来人才, 构建和谐人际关系

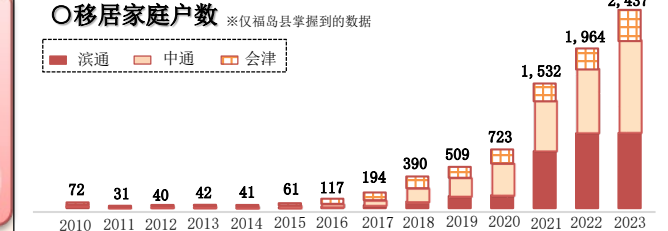

教育和人才培养

④ 双叶未来学园初中、高中部 2015.4 (高中部正式创办)	⑤ 小高产业技术高中 2017.4 (建校)	福岛大学食农学类 2019.4 (开设)	福岛县立医科大学保健科学部 2021.4 (开设)
---	----------------------------------	--------------------------------	-------------------------------------

创造移居和定居、交流人口・关联人口

学舍梦之森 2023.8 (建校)	葛尾村复兴交流馆Azalea 2018.6 (开放)	⑧ J-VILLAGE 2019.4 (全面恢复开放)	ICT办公楼“智慧都市AiCT” 2019.4 (开放)
⑦ 东日本大地震及原子能灾害传承馆 2020.9 (开馆)	双叶町产业交流中心 2020.10 (开馆)	富冈档案馆、博物馆 2021.7 (开馆)	福岛12町村村居支援中心 2021.7 (开放)
富冈共享办公室 2023.9 (开业)	地震遗址: 浪江町立请户小学 2021.10 (开馆)	大熊企业孵化中心 2022.7 (开业)	陶艺社大堀 2023.6 (恢复开放)

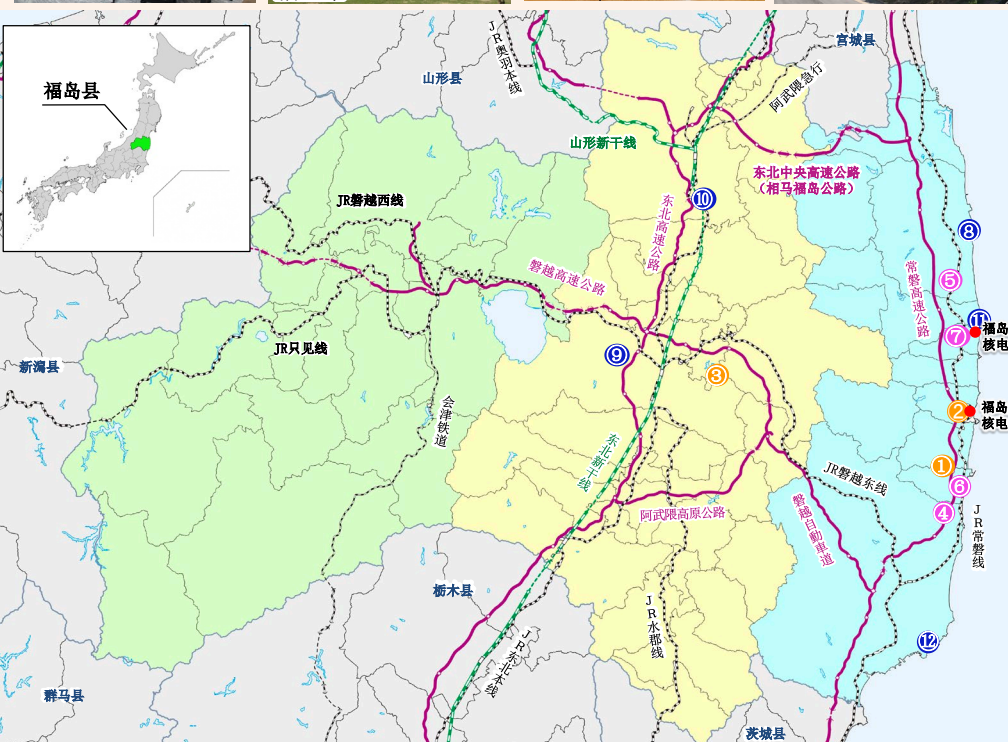

环境恢复

中期储存设施 2015.3 (开始搬运)	环境辐射中心 2015.11 (开始投入使用)	③ 环境创造中心 2016.7 (开始全面投入使用)	除染 2023.12 (特定回归居住区域开始除染工作)
--------------------------------	-----------------------------------	--------------------------------------	---------------------------------------

【就业】构建可持续且富有吸引力的就业环境

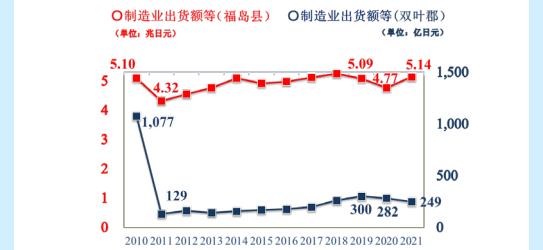

研究与开发・产业人才培养

福岛国际研究教育机构(F-REI) 2023.4 (总部开设)	F-REI科学实验室	福岛创新未来讲座	外展授课(平工业高中)
---	-------------------	-----------------	--------------------

废炉工程

废炉创意机器人大赛 2016~ (第6届大赛(2021))	槽叶远程控制技术开发中心 2016.4 (正式投入使用)	废炉国际共同研究中心 2017.4 (投入使用)	大熊分析研究中心 2018.3 (开始部分投入使用)
---	--	------------------------------------	--------------------------------------

机器人、无人机与航空航天

会津大学复兴支援中心 2015.10 (开始投入使用)	⑥ 福岛机器人实验场 2020.3 (全面开放)	⑨ 福岛医疗机器人开发支援中心 2016.11 (开始投入使用)	⑩ 福岛国际医疗科学中心 2016.12 (开始全面投入使用)
---------------------------------------	------------------------------------	--	---

能源、环境与回收利用

福岛可再生能源研究所 2014.4 (开始投入使用)	相马IHI绿色能源中心 2018.4 (开业)	⑪ 福岛氢气能源研究所(FH2R) 2020.3 (开放)	相双智能环保公司 2020.10 (开始投入使用)
--------------------------------------	-----------------------------------	---	-------------------------------------

农林水产业

⑫ 海洋水产研究中心 2019.7 (开始投入使用)	红薯储藏设施 2021.9	福岛林业研修学校 2022.4 (开课)	福岛高度集成材制造中心 2022.6 (开始投入使用)
福岛县农业经营与务农支援中心开业 2023.4 (开业)	速食米饭工厂 2023.11 (供用开始)	川俣町再生缘纶培养活用推进公会	Nexus Farm大熊

旅游业

滨通蓝色之旅	极限之旅	发酵之旅	绿色之旅
---------------	-------------	-------------	-------------

迈向“新生福岛”的实现 ~复兴的轨迹~ (2/2)

稳步推进中的避难地区等的复兴

2024. 7. 22

◆15个市町村生活环境的改善情况 (居住率为截至2024年5月末的数值)

医疗... ● 教育... ● 福祉... ● 商业... ● 其他... ●

饭馆村

- 2016.8 ● 交流中心“Fure爱馆” 开馆
- 2016.9 ● 医疗机构“饭馆诊所”恢复诊疗
- 2017.3 【除回归困难区域以外，避难指示解除】
- 2017.8 ● 饭馆村道之驿 Madei馆 开馆【右图】
- 2018.4 ● 饭馆村特定复兴再生据点复兴与重建计划 认定
- 2018.4 ● 村内中小学校和认定儿童保育园复学复课
- 2018.9 ● 社区巴士恢复运行
- 2020.4 ● 义务教育学校(9年制)“饭馆希望之乡学园”建校
- 2023.5 【特定复兴再生据点及长泥曲田公园解除避难指示】
- 2024.7 ● 农业研修馆Kirari 开业



居住率 33.0%

川俣町

- 2015.7 ● 山木屋地区启动大型复兴太阳能发电工程
- 2016.10 ● 山木屋诊所 恢复诊疗
- 2017.3 【避难指示全面解除】
- 2017.7 ● 复兴据点商业设施“Tonya之乡”开业【右图】
- 2018.4 ● 山木屋地区 中小学复学复课
- 2023.3 ● 国道114号山木屋工区・国道349号大綱木工区 完成



(山木屋地区) 居住率 52.4%

葛尾村

- 2016.6 【除回归困难区域以外，避难指示解除】
- 2017.11 ● 葛尾村诊所 恢复诊疗
- 2017.4 ● Maruichi商店 重新开张
- 2017.7 ● 石井食堂、山崎Y商店Yamasa 重新开张【右图】
- 2018.4 ● 村内中小学及幼儿园复学复课
- 2018.5 ● 葛尾村特定复兴再生据点复兴与重建计划 认定
- 2018.6 ● 葛尾村复兴交流馆“Azalea”开馆
- 2022.6 【复兴据点避难指示解除】



居住率 37.2%

田村市

- 2011.7 ● 都路诊所、牙科诊所 恢复诊疗
- 2012.3 ● 特殊养老院都路Madoka庄 重新开放
- 2014.4 【避难指示全面解除】
- 2014.4 ● 都路町内中小学校和复学复课
- 2014.4 ● 公设商业设施“Domo”开业
- 2016.3 ● 西点店“都路甜品Yui”开业
- 2017.4 ● 都路小学 建校
- 2019.7 ● 田村市民病院 开院
- 2023.4 ● 太阳公公巨蛋儿童游乐场开幕
- 2024.6 ● 都路生活驿站 开业【右图】



(都路地区) 居住率 86.6%

川内村

- 2012.4 ● 村立保健、福祉及医疗综合设施“Yufune”重新开放
- 2012.4 ● 村内中小学校和保育园复学复课
- 2014.10 【避难指示准备解除区域解除避难指示】
- 2015.11 ● 特殊养老院川内开业
- 2016.3 ● “购物中心YO-TASHI”开业
- 2016.4 ● “Moritaro游泳馆”开馆【右图】
- 2016.6 【避难指示全面解除】
- 2021.4 ● 小升初一贯制义务教育学校建校
- 2021.4 ● 认定儿童保育园 开园



居住率 83.1%

广野町

- 2011.8 ● 马场医院 重新开放
- 2012.1 ● 广野药局 重新开放
- 2012.3 【公所回归，町长避难指示解除】
(紧急避难准备区域(国家指示)于2011.9.30解除)
- 2012.4 ● 特殊养老院花房苑重新开业
- 2012.8 ● 町内中小学校和复学复课
- 2015.4 ● 双叶未来学园高中 建校
- 2016.3 ● “广野Terrace”开馆
- 2019.4 ● 双叶未来学园中学校 建校
- 2019.4 ● 认定儿童保育园 开园
- 2019.4 ● J-VILLAGE 盛大开幕
- 2022.3 ● 新建“未来之桥”天桥电梯
- 2023.3 ● 东町产业园区建成
- 2023.5 ● 打造广野站东侧住宅用地(广野站东新城)【右图】
- 2023.9 ● 新设广野站内电梯



居住率 91.3%

磐城市

- 2017.4 ● 磐城绿色基地广场开幕
- 2017.7 ● 磐城PC公园开园
- 2018.6 ● “永旺梦乐城磐城小名滨”开幕
- 2018.12 ● 开设磐城医疗中心
- 2019.9 ● 橄榄球世界杯摩萨亚国家队集训
- 2020.5 ● 磐城震灾传承未来馆开业【右图】
- 2022.4 ● 国内最大规模木制品生物质燃料发电站运作
- 2022.9 ● 国道399号十文字工区 开通
- 2022.11 ● 磐城PC、J3优胜、J2升级确定
- 2023.4 ● 福岛国际研究教育机构(F-REI)磐城派出机构开设



居住率 68.4%

榎叶町

- 2014.6 ● JR常磐线龙田站 恢复运行
- 2015.9 【避难指示全面解除】
- 2016.2 ● 双叶医疗中心附属双叶复兴诊所 开张
- 2016.3 ● 特殊养老院百合园 重新开放
- 2017.4 ● 町内中小学校和、认定儿童保育园复学复课
- 2018.6 ● “Kokonara笑店街”、“榎叶CANVAS”开业
- 2018.7 ● J-VILLAGE部分重新开放
- 2019.4 ● 市内体育设施“榎叶天空竞技场”开业
- 2019.4 ● J-VILLAGE 盛大开幕
- 2019.4 ● 道之驿榎叶温泉保养设施 重新开放
- 2020.6 ● 道之驿榎叶物产馆 重新开放
- 2020.6 ● 榎叶药局开张
- 2022.6 ● 移居定居支援据点“CODOU”开所
- 2023.4 ● 地区活动据点设施“Mazarasse”开业【右图】



居住率 68.4%

富冈町

- 2017.3 ● “樱花商城富冈”盛大开幕
- 2017.4 【除回归困难区域以外，避难指示全部解除】
- 2017.10 ● JR常磐线富冈站 恢复运行
- 2018.3 【富冈町特定复兴再生据点复兴与重建计划 认定】
- 2018.4 ● 双叶医疗中心附属病院 开设【右图】
- 2018.4 ● 町内中小学校和复学复课
- 2020.3 ● JR常磐线夜之森站 恢复运行
- 2021.7 ● 福岛12市町村移居支援中心 开所
- 2022.1 【特定复兴再生据点出入限制放宽】
- 2022.4 ● 特殊养老院樱之园 开园
- 2022.4 【面向避难指示解除的住宿准备 开始】
- 2023.4 【特定复兴再生据点避难指示解除】
- 2023.6 ● 定期巡回及随时应对型上门护理看护设施“HAMA福TOMIOKA”开设
- 2023.9 ● 卫星办公室“富冈办公基地”开业
- 2023.11 【回归困难区域内的墓地或集会所等(据点)以及沟通上述地方的相关道路(线据点)的避难指示已解除】
- 2024.2 【富冈町特定回归居住区域复兴与重建计划 认定】



居住率 21.4%

大熊町

- 2017.11 【大熊町特定复兴再生据点复兴与重建计划 认定】
- 2019.4 【除回归困难区域以外，避难指示全部解除】
- 2019.4 ● 大川原地区公所新办公楼完工【右图】
- 2019.8 ● 草莓屋“Nexus farm大熊”首次出货
- 2020.3 ● JR常磐线大野站 恢复运行
- 2020.4 ● 集团老人院“大熊 冷杉苑”开所
- 2021.2 ● 大熊町诊所 开所
- 2021.4 ● 商业设施“大熊多元市集”开业
- 2021.10 ● 温泉度假村“Hotto大熊”、社区交流中心“Link大熊”开业
- 2022.4 ● 会津若松市小升初一贯制义务教育学校建校
- 2022.6 【特定复兴再生据点避难指示解除】
- 2022.7 ● 创业支援设施“大熊企业孵化中心”开业
- 2022.7 ● 国道288号 野上小塚工区 开通
- 2023.4 ● 大熊町立“学舍梦之森”搬迁至町内临时校舍。同年8月，搬迁至新校舍
- 2023.9 【大熊町特定回归居住区域复兴与重建计划 认定】(2024.2 变更认定)



居住率 7.8%

相马市

- 2015.4 ● 相马市传承魂祈念馆开业
- 2017.4 ● 松川浦大桥开放通行，恢复点灯
- 2018.2 ● 青海苔恢复收获・出货(地震后首次恢复)
- 2018.3 ● 相马港LNG等基地 操业开始
- 2020.10 ● 滨滨之驿“松川浦”开业【右图】



南相马市

- 2014.4 ● 市立小高病院每周恢复3天门诊
- 2016.7 【除回归困难区域以外，避难指示全部解除】
- 2017.4 ● 小高调剂药局 重新开放
- 2017.4 ● 小高产业技术高中 建校
- 2018.3 ● 县道12号原町川俣线八木泽隧道 开通
- 2018.4 ● 特殊养老院梅之香 重新开放
- 2018.12 ● 老健Yosshi Land 重新开放
- 2018.12 ● 公设商业设施“小高商店”开业
- 2019.1 ● 小高区复兴据点“小高交流中心”开设
- 2020.3 ● 福岛机器人实验场 全面开所
- 2020.4 ● 小高认定儿童保育园 开园
- 2021.4 ● 小高区儿童游乐场“NIKO乐园”开业
- 2021.12 ● 小高诊所 开业
- 2023.7 ● 小高园艺园区 开业
- 2024.4 ● 未来农业交流空间“TSUMUGI”开业
- 2024.4 ● 未来农业学校 建校【右图】



(小高区等) 居住率 63.6%

浪江町

- 2017.3 【除回归困难区域以外，避难指示全部解除】
- 2017.3 ● 浪江诊所 町内开设
- 2017.4 ● JR常磐线浪江站 恢复运行
- 2017.12 【浪江町特定复兴再生据点复兴与重建计划 认定】
- 2018.4 ● 中小学校和、认定儿童保育园 建校
- 2020.3 ● 福岛氢能研究基地 开所
- 2021.3 ● 道之驿“浪江”盛大开业
- 2021.8 ● 公共住宿设施“休憩之村浪江”盛大开业
- 2021.10 ● 震灾遗址：浪江町立请户小学 开馆
- 2022.6 ● 社区交流中心“浪江”开所
- 2023.3 【特定复兴再生据点避难指示解除】
- 2023.4 ● 福岛国际研究教育机构(F-REI)总部开幕【照片】
- 2023.10 ● 浪江调剂药局 开业
- 2024.1 【浪江町特定回归居住区域复兴与重建计划 认定】
- 2024.4 ● 浪江町防灾交流中心 开业



居住率 14.9%

双叶町

- 2017.9 【双叶町特定复兴再生据点复兴与重建计划 认定】
- 2019.9 ● 两竹地区开始菠菜等的试验栽培
- 2020.3 【除回归困难区域以外，避难指示全部解除】
- 2020.3 ● JR常磐线双叶站 恢复运行
- 2020.9 ● 东日本大地震及原子能灾害传承馆 开馆
- 2020.10 ● 双叶町产业交流中心 开馆
- 2022.8 【特定复兴再生据点避难指示解除】
- 2023.2 ● 双叶町诊所 开业
- 2023.4 ● [双叶Super Zero Mill] 盛大开幕
- 2023.9 【双叶町特定回归居住区域复兴与重建计划 认定】
- 2024.3 ● 双叶邮局重新开业
- 2024.4 ● 与永旺东北(株)签订商业设施建设相关备忘录
- 2024.6 ● 公营住宅“站西住宅”全86户完工【右图】



居住率 2.0%

