



邁向“新生福島”的實現 ~復興的軌跡~ (1/2)

令和6年7月22日
新生福島復興推進本部

福島縣 企画調整部
復興・綜合計画課
(TEL) 024-521-7109

★...福島創新海岸構想相關資訊

2024. 7. 22

【生活】實現能安全、安心生活的地方社區營造

【人】培育承擔未來的人才，形成人與人的連結

【工作】推動創造永續的魅力工作

○東日本大震災災害修復工作 (2024年6月底當前)

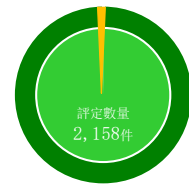

已動工	2,158件	(100%)
已完工	2,153件	(約99%)
施工中	3件	
未動工	0件	



○移居戶數

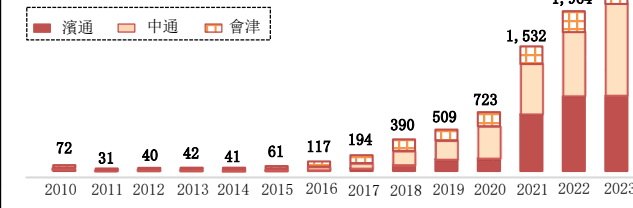

教育、人才培養

④ 雙葉未來學園中學與高中 2015.4 (高中開校) 廣野町	⑤ 小高產業技術高中 2017.4 (開校) 南相馬市	福島大學食農學類 2019.4 (開設) 福島市	福島縣立醫科大學保健科學部 2021.4 (開設) 福島市
--	--	---------------------------------------	--

促進移居與定居，擴大交流人口與相關人口

學舍夢之森 2023.8 (開校) 大熊町	葛尾村復興交流館Azalea 2018.6 (開所) 葛尾村	⑥ J VILLAGE 2019.4 (全面重新開放) 楮葉町 廣野町	ICT辦公室「智慧城市AicT」 2019.4 (開所) 會津若松市
⑦ 東日本大地震與核能災害傳承館 2020.9 (開館) 雙葉町	雙葉町產業交流中心 2020.10 (開館) 雙葉町	富岡檔案博物 2021.7 (開館) 富岡町	福島12市町村移居支援中心 2021.7 (開所) 富岡町
富岡工作空間 2023.9 (開所) 富岡町	震災遺構：浪江町立讀戶小學 2021.10 (開館) 浪江町	大熊育成中心 2022.7 (開所) 大熊町	陶藝之社大堀 2023.6 (重新開放) 浪江町

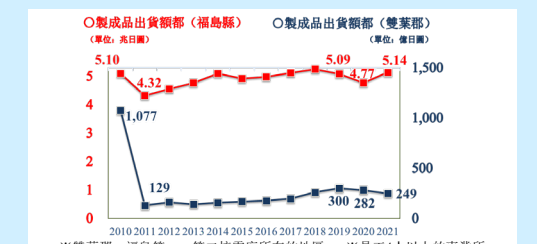
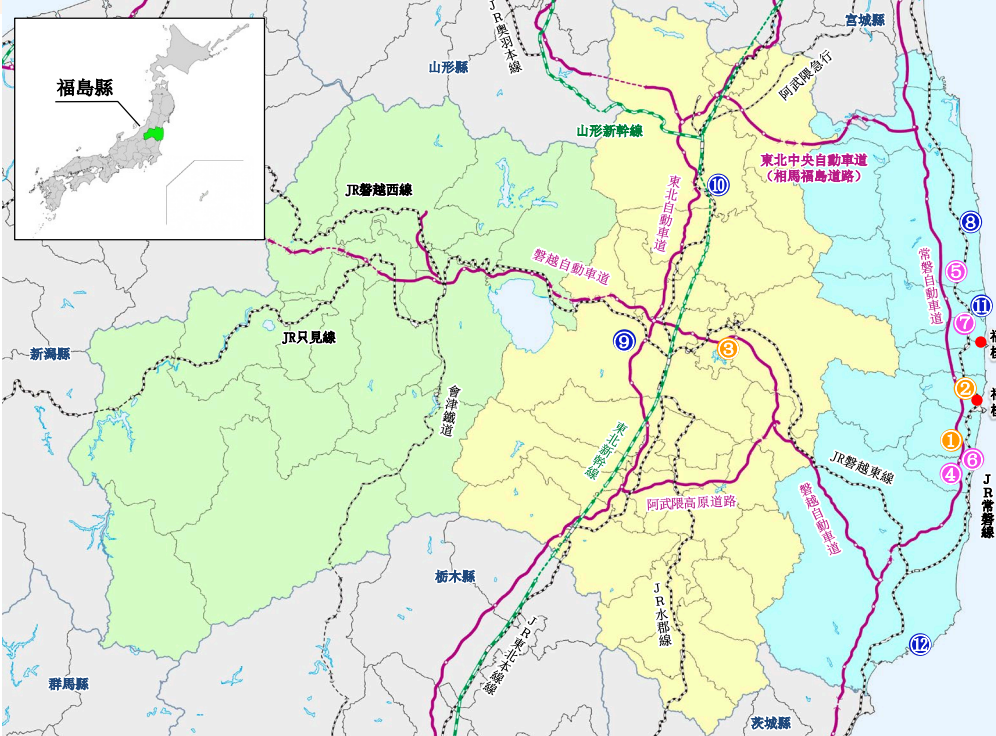

研究、開發、培育產業人才

福島國際研究教育機構(F-REI) 2023.4 (總部開所)	F-REI科學實驗營	福島創新未來講座	出差授課(平工業高校)
---	-------------------	-----------------	--------------------

廢爐工程

廢爐創造機器人大賽 2016~ (第6屆大賽(2021)的情形)	楮葉遠隔技術開發中心 2016.4 (開始正式運用)	廢爐國際共同研究中心 2017.4 (開始運用)	大熊分析、研究中心 2018.3 (部分開始運用)
--	--------------------------------------	------------------------------------	-------------------------------------

機器人、無人機與航空宇宙

會津大學復興支援中心 2015.10 (開始供用)	⑧ 福島機器人實驗場地 2020.3 (全面開所)	⑨ 福島醫療機器開發支援中心 2016.11 (開始供用)	⑩ 福島國際醫療科學中心 2016.12 (全面開始供用)
-------------------------------------	-------------------------------------	---	---

能源、環境、迴圈再生

福島再生能源研究所 2014.4 (開始供用)	相馬IHI綠能中心 2018.4 (開所)	⑪ 福島氫氣能源研究所(FH2R) 2020.3 (開所)	相雙Smart Eco-Company 2020.10 (開始供用)
-----------------------------------	---------------------------------	---	--

農林水產業

⑫ 海洋水產研究中心 2019.7 (開始供用)	地瓜儲藏設施 2021.9	福島林業研修學校 2022.4 (開課)	福島高度集成材製造中心 2022.6 (開始供用)
------------------------------------	-------------------------	--------------------------------	-------------------------------------

福島縣農業經營、就業支援中心 2023.4 (開所)	即食米飯工廠 2023.11 (供用開始)	川俣町再生澱粉培養基活用推進組合	Nexus Farm大熊
--------------------------------------	---------------------------------	-------------------------	---------------------

觀光業

濱通藍色之旅	極限之旅	發酵之旅	綠色之旅
---------------	-------------	-------------	-------------

公共基礎設施

常磐自動車道 2015.3 (全線開通)	常磐線 2020.3 (全線再開)	東北中央自動車道(相馬福島道路) 2021.4 (全線開通)	縣內10個受災漁港修復完成 新地町：釣師漁港 相馬市：松川浦漁港 南相馬市：真野川漁港 浪江町：請戶漁港 富岡町：富岡漁港 磐城市：久之濱漁港、豐間漁港、勿來漁港、四合漁港、小濱漁港
小名濱港 2022.6 (全面開始運用)	只見線 2022.10 (全線恢復通車)	福島復興再生道路 2020年代 (預定完成)	縣道286号(大熊町南上小塚工区)開通式 2022.7.10

商業設施

購物中心「YO-TASHI」 2016.3 (開店)	富岡町複合商業設施「Sakura mall Tomioka」 2016.11 (開店)	山木屋地區復興據點商業設施「岡屋之櫛」 2017.7 (開店)	飯館村的購物中心「MEI館」 2017.8 (開業)
Kokonara笑店街 2018.6 (開店)	小高商店 2018.12 (開店)	道路休息站「浪江」 2021.3 (盛大開幕)	商業設施「Okumart」 2021.4 (開店)

醫療相關設施

① 雙葉町診療所 2023.2 (開所)	當地重新開放的學校等 南相馬市小高區 幼稚園、國小中 (2017.4) 楮葉町 幼稚園、國小中 (2017.4) 川俣町山木屋地區 國小中 (2018.4) 富岡町 國小中 (2018.4) 浪江町 幼稚園、國小中 (2019.4) 葛尾村 幼稚園、國小中 (2018.4) 飯館村 幼稚園 (2018.4) 義務教育學校 (2020.4) 廣野町 幼稚園、國小中 (2019.4) 川內村 國小中 (2014.4) 田村市都路地區 國小中 (2014.4) 大熊町 義務教育學校 (2023.4)	復興災害公營住宅的整備 為了地震、海嘯受災者 11個市町總計2,807戶整備完畢 為了核電廠避難者 15個市町村總計4,767戶整備完畢 為了返家者等 10個市町村預定整備共829戶	廣域路線巴士的運行 【路線開始運行時期】 磐城～富岡線 [2017.4.1] 葛尾～船引線 [2017.4.1] 川內～船引線 [2017.4.1] 川內～小野線 [2017.10.2] 南相馬～川俣～經由醫大福島線 [2017.10.1] 川內～富岡線 [2018.4.2] 富岡～浪江 FH2R線 [2021.4.1] 雙葉～南相馬線 [2023.10.1]
--------------------------------	--	---	---

環境恢復

中期儲藏設施 2015.3 (搬入開始)	環境輻射線中心 2015.11 (開始供用)	③ 環境創造中心 2016.7 (全面開始供用)	除染 2023.12 (特定回歸居住區域開始除染)
--------------------------------	----------------------------------	------------------------------------	-------------------------------------

邁向“新生福島”的實現～復興的軌跡～ (2/2)

穩步推進中的避難區域等的復興 2024. 7. 22

◆15個市町村生活環境的改善狀況 (居住率為2024年5月當前的數值)

醫療... ● 教育... ● 福祉... ● 商業... ● 其他... ●

飯館村

- 2016. 8 ● 交流中心「Fure愛館」開館
- 2016. 9 ● 醫療機構「飯館診所」重新開始診療
- 2017. 3 【除了回歸困難區域之外，避難指示解除】
- 2017. 8 ● 飯館村的道路休息站 MADE1館 開館【照片】
- 2018. 4 【飯館村認定特定復興再生據點區域復興與重建計畫 認定】
- 2018. 4 ● 村內國小中、認定幼兒園 重新開放
- 2018. 9 ● 社區巴士恢復通車
- 2020. 4 ● 義務教育學校(9年制)「飯館希望之里學園」開校
- 2023. 5 【特定復興再生據點區域及長泥曲田公園避難指示解除】
- 2024. 7 ● 農業研修館KIRARI 開所



居住率 33.0%

川俣町

- 2015. 7 ● 山木屋地區復興大規模太陽光(Mega solar)發電事業開始
- 2016. 10 ● 山木屋診療所 重新開始診療
- 2017. 3 【避難指示全面解除】
- 2017. 7 ● 復興據點商業設施「問屋之郷」開幕【右圖】
- 2018. 4 ● 山木屋地區國小中 重新開放
- 2023. 3 ● 國道114號山木屋工區、國道349號大綱木工區 完成



(山木屋地區) 居住率 52.4%

葛尾村

- 2016. 6 【除了回歸困難區域之外，避難指示解除】
- 2017. 11 ● 葛尾村診療所 重新開始診療
- 2017. 4 ● MaruChi商店 重新開張
- 2017. 7 ● 石井食堂、山崎Y商店 Yamasa 重新開張【右圖】
- 2018. 4 ● 村內國小中、幼稚園 重新開放
- 2018. 5 【葛尾村認定特定復興再生據點區域復興與重建計畫 認定】
- 2018. 6 ● 葛尾村復興交流館「Azalea」開幕
- 2022. 6 【復興據點避難指示解除】



居住率 37.2%

田村市

- 2011. 7 ● 都路診療所、齒科診療所 恢復診療
- 2012. 3 ● 特養都路Madoka莊 重新開張
- 2014. 4 【避難指示全面解除】
- 2014. 4 ● 都路町內國小中 重新開放
- 2014. 4 ● 公設商業設施「Domo」開幕
- 2016. 3 ● 西點店「Miyakoji Sweets Yui」開幕
- 2017. 4 ● 都路小學 開校
- 2019. 7 ● 田村市民醫院 開院
- 2023. 4 ● Ohisama Dome開幕
- 2024. 6 ● 都路生活驛站 開幕【右圖】



(都路地區) 居住率 86.6%

川內村

- 2012. 4 ● 村立保健、福祉、醫療綜合設施「Yufune」重新開放
- 2012. 4 ● 村內國小中、保育園 重新開放
- 2014. 10 【避難指示解除準備區域的避難指示解除】
- 2015. 11 ● 特養川內 開所
- 2016. 3 ● 「購物中心YO-TASHI」開幕
- 2016. 4 ● 「Moritaro游泳池」開幕【右圖】
- 2016. 6 【避難指示全面解除】
- 2021. 4 ● 九年一貫課程義務教育學校開校
- 2021. 4 ● 認定幼兒園 開園



居住率 83.1%

廣野町

- 2011. 8 ● 馬場醫院 重新開放
- 2012. 1 ● 廣野藥局 重新開放
- 2012. 3 【役場返家、町長避難指示的解除】(緊急時避難準備區域(政府指示)於2011. 9. 30解除)
- 2012. 4 ● 特養花房苑 重新開張
- 2012. 8 ● 町內國小中 重新開放
- 2015. 4 ● 雙葉未來學園高中 開校
- 2016. 3 ● 「廣野露台」開幕
- 2019. 4 ● 雙葉未來學園中學 開校
- 2019. 4 ● 認定幼兒園 開園
- 2019. 4 ● J VILLAGE 盛大開幕
- 2022. 3 ● 新設「未來之橋」天橋電梯
- 2023. 3 ● 打造東町產業園地
- 2023. 5 ● 打造廣野站東側住宅用地(廣野站東新城)【右圖】
- 2023. 9 ● 新設廣野站內電梯



居住率 91.3%

磐城市

- 2017. 4 ● 磐城綠色基地開幕
- 2017. 7 ● 磐城FC公園開幕
- 2018. 6 ● 「永旺夢樂城磐城小名濱」開幕
- 2018. 12 ● 磐城醫療中心 開設
- 2019. 9 ● 橄欖球世界盃薩摩亞選手集訓
- 2020. 5 ● 磐城震災傳承未來館開幕【右圖】
- 2022. 4 ● 國內最大規模木質素生質發電運轉
- 2022. 9 ● 國道399號十字工區 開通
- 2022. 11 ● 磐城FC在J3優勝，決定晉級J2
- 2023. 4 ● 福島國際研究教育機構(F-REI) 磐城辦事處開設



居住率 7.8%

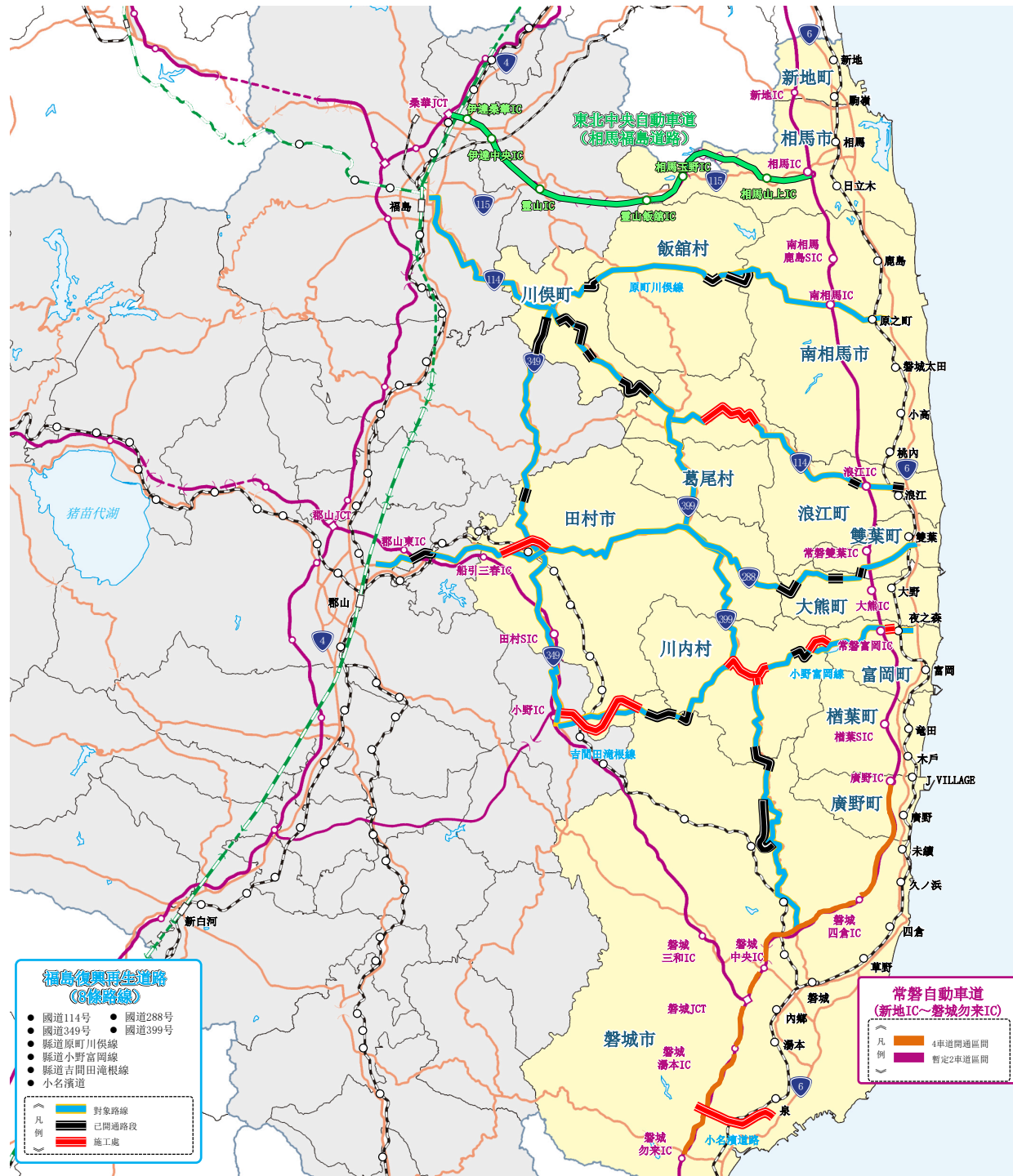
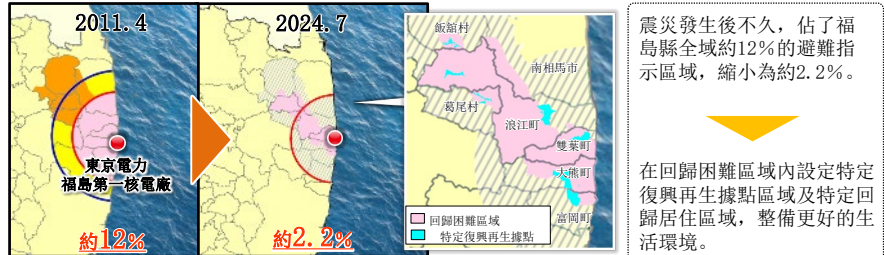

楢葉町

- 2014. 6 ● JR常磐線龍田站 重新開放
- 2015. 9 【避難指示全面解除】
- 2016. 2 ● 雙葉醫療中心附屬雙葉復興診療所 開設
- 2016. 3 ● 特養百合園 重新開放
- 2017. 4 ● 町內國小中、認定幼兒園 重新開放
- 2017. 4 ● 「Kokonara笑店街」、「楢葉CANVAS」開幕
- 2018. 7 ● J VILLAGE部分重新開放
- 2019. 4 ● 室內體育設施「楢葉SKY ARENA」開幕
- 2019. 4 ● J VILLAGE 盛大開幕
- 2019. 4 ● 道路休息站楢葉溫泉保養設施 重新開放
- 2020. 6 ● 道路休息站楢葉物產館 重新開放
- 2020. 6 ● 楢葉藥局 開張
- 2022. 6 ● 移居居住支援據點「CODOU」開所
- 2023. 4 ● 地域活動據點設施「MAZARASU」開幕【右圖】



居住率 68.4%

富岡町

- 2017. 3 ● 「Sakura mall Tomioka」盛大開幕
- 2017. 4 【除了回歸困難區域之外，避難指示解除】
- 2017. 10 ● JR常磐線富岡站 重新開放
- 2018. 3 【富岡町認定特定復興再生據點區域復興與重建計畫 認定】
- 2018. 4 ● 雙葉醫療中心附屬醫院 開設【照片】
- 2018. 4 ● 町內國小中 重新開放
- 2020. 3 ● JR常磐線夜之森站 重新開放
- 2021. 7 ● 福島12市町村移居支援中心 開所
- 2022. 1 【認定特定復興再生據點區域禁止管制緩和】
- 2022. 4 ● 特養櫻之園 開所
- 2022. 4 【為了避難指示解除的住宿準備 開始】
- 2023. 4 【認定特定復興再生據點區域避難指示解除】
- 2023. 6 ● 定期巡視、隨時應對到府照視看護「HAMA福TOMIOKA」開設
- 2023. 9 ● 衛星辦公室「富岡工作空間」開所
- 2023. 11 【回歸困難區域內的墓地和集會所等(點據點)及前往這些場所的道路(線據點)之避難指示解除】
- 2024. 2 【富岡町認定特定回歸居住區域復興再生計畫 認定】



居住率 21.4%

大熊町

- 2017. 11 【大熊町認定特定復興再生據點區域復興與重建計畫 認定】
- 2019. 4 【除了回歸困難區域之外，避難指示解除】
- 2019. 4 ● 大川原地區的役場新廳舍完成【照片】
- 2019. 8 ● 草葺屋「Nexus Farm大熊」首次出貨
- 2020. 3 ● JR常磐線大野站 重新開放
- 2020. 4 ● 團體家屋「大熊 樺木苑」開所
- 2021. 2 ● 大熊町診療所 開所
- 2021. 4 ● 商業設施「Okumart」開幕
- 2021. 10 ● 住宿溫浴設施「Hotto大熊」、交流設施「link大熊」開幕
- 2022. 4 ● 九年一貫型義務教育學校在會津若松市開校
- 2022. 6 【認定特定復興再生據點區域避難指示解除】
- 2022. 7 ● 創業支援設施「大熊育成中心」開幕
- 2022. 7 ● 國道288號 野上小塚工區 開通
- 2023. 4 ● 大熊町立「學舍夢之森」遷至町內的臨時校舍。同年8月遷址新校舍
- 2023. 9 【大熊町認定特定回歸居住區域復興再生計畫 認定】(2024. 2 認定變更)



居住率 7.8%

相馬市

- 2015. 4 ● 相馬市傳承鎮魂祈念館開幕
- 2017. 4 ● 松川浦大橋恢復通行，重新點燈
- 2018. 2 ● 青海苔重新開始採收、出貨(震災後首度)【右圖】
- 2018. 3 ● 相馬港LNG等基地 開始運作
- 2020. 10 ● 濱之驛「松川浦」開幕



南相馬市

- 2014. 4 ● 市立小高醫院重新開始每週3天的門診
- 2016. 7 【除了回歸困難區域之外，避難指示解除】
- 2017. 4 ● 小高調劑藥局 重新開張
- 2017. 4 ● 小高產業技術高中 開校
- 2018. 3 ● 縣道12號原町川俣線八木澤窪道 開通
- 2018. 4 ● 特養梅之香 重新開放
- 2018. 12 ● 老健Yoshi Land 重新開放
- 2018. 12 ● 公設商業設施「小高商店」開幕
- 2019. 1 ● 小高復興據點「小高交流中心」開幕
- 2020. 3 ● 福島機器人實驗場地 全面開所
- 2020. 4 ● 小高認定幼兒園 開園
- 2021. 4 ● 小高區兒童遊樂場「NIRKO公園」開幕
- 2021. 12 ● 小高診療所 開所
- 2023. 7 ● 小高園藝園地 開幕
- 2024. 4 ● 未來農業交流空間「TSUMUGI」開所
- 2024. 4 ● 未來農業學校 開校【右圖】



(小高區等) 居住率 63.6%

浪江町

- 2017. 3 【除了回歸困難區域之外，避難指示解除】
- 2017. 3 ● 浪江診療所 在町內開設
- 2017. 4 ● JR常磐線浪江站 重新開放
- 2017. 12 【浪江町認定特定復興再生據點區域復興與重建計畫 認定】
- 2018. 4 ● 國小中、認定幼兒園 新設開校
- 2020. 3 ● 福島氫能源研究場地 開所
- 2021. 3 ● 道路休息站「浪江」盛大開幕
- 2021. 8 ● 公共住宿設施「憩之村浪江」盛大開幕
- 2021. 10 ● 震災遺構：浪江町立請戶小學 開館
- 2022. 6 ● 交流中心浪江開所
- 2023. 3 【認定特定復興再生據點區域避難指示解除】
- 2023. 4 ● 福島國際研究教育機構(F-REI) 總部開幕【右圖】
- 2023. 10 ● 浪江調劑藥局 開局
- 2024. 1 【浪江町認定特定回歸居住區域復興再生計畫 認定】
- 2024. 4 ● 浪江町防災交流中心 開所



居住率 14.9%

雙葉町

- 2017. 9 【雙葉町認定特定復興再生據點區域復興與重建計畫 認定】
- 2019. 9 ● 兩竹地區開始蔬菜等的實驗栽培
- 2020. 3 【除了回歸困難區域之外，避難指示解除】
- 2020. 3 ● JR常磐線雙葉站 重新開放
- 2020. 9 ● 東日本大地震與核能災害傳承館 開館
- 2020. 10 ● 雙葉町產業交流中心 開館
- 2022. 8 【認定特定復興再生據點區域避難指示解除】
- 2023. 2 ● 雙葉町診療所 開所
- 2023. 4 ● 「雙葉Super Zero Mill」盛大開幕
- 2023. 9 【雙葉町認定特定回歸居住區域復興再生計畫 認定】
- 2024. 3 ● 雙葉郵局重新開始營業
- 2024. 4 ● 與AEON東北株式會社簽訂商業設施整備相關備忘錄
- 2024. 6 ● 公營住宅「站西住宅」共86戶完工【右圖】



居住率 2.0%