

I 県発注工事の平成25年度入札結果【全体／予定価格250万円超】

資料1

1 部局等別

部局等	件数		合計金額(円)		平均落札率(%)			平均入札参加者数(者)		
	H25	H24	H25	H24	H25	H24	増減	H25	H24	増減
総務部	20	11	5,939,816,400	248,514,000	95.85	96.75	△0.90	3.65	2.72	0.93
企画調整部	4	8	134,316,000	507,034,500	97.23	94.78	2.45	2.75	3.87	△1.12
生活環境部	18	5	3,701,934,810	333,179,700	94.34	98.15	△3.81	2.33	1.60	0.73
保健福祉部	2	8	21,231,000	87,202,500	98.39	97.60	0.79	1.50	3.12	△1.62
商工労働部	9	4	155,140,650	269,010,000	96.47	95.52	0.95	3.33	8.50	△5.17
農林水産部	256	288	22,007,067,492	19,088,053,110	97.07	95.52	1.55	3.75	4.70	△0.95
土木部	1,371	1,516	135,488,085,104	80,981,220,003	95.13	94.46	0.67	4.24	5.52	△1.28
企業局	28	27	840,531,600	3,764,520,900	96.12	95.08	1.04	3.53	3.66	△0.13
病院局		6		339,171,000		91.75	△91.75		3.66	△3.66
教育庁	90	175	8,009,458,350	12,435,125,850	95.84	96.17	△0.33	4.45	5.41	△0.96
警察本部	70	93	1,594,215,005	1,870,299,795	92.35	91.60	0.75	5.82	7.20	△1.38
総計	1,868	2,141	177,891,796,411	119,923,331,358	95.35	94.66	0.69	4.20	5.42	△1.22

2 方部別

方部	件数		合計金額(円)		平均落札率(%)			平均入札参加者数(者)		
	H25	H24	H25	H24	H25	H24	増減	H25	H24	増減
県北	217	293	14,429,719,865	12,776,514,660	95.05	93.76	1.29	3.47	6.15	△2.68
県中	350	348	20,257,355,043	12,898,523,400	94.04	93.48	0.56	3.78	5.03	△1.25
県南	141	213	4,277,017,035	8,116,482,780	93.86	94.14	△0.28	3.67	4.15	△0.48
会津若松	207	246	8,287,915,803	7,318,096,800	94.12	93.53	0.59	3.97	4.65	△0.68
喜多方	144	165	4,629,409,560	5,090,185,938	92.29	90.99	1.30	5.00	5.27	△0.27
南会津	172	180	6,868,940,655	9,082,302,180	96.72	97.11	△0.39	3.31	4.12	△0.81
相双	300	293	75,775,564,925	32,915,524,425	97.45	96.94	0.51	5.42	7.44	△2.02
いわき	320	392	42,727,964,925	31,407,320,175	97.30	96.19	1.11	4.36	5.47	△1.11
複数方部	17	11	637,908,600	318,381,000	92.11	90.11	2.00	6.58	7.27	△0.69
総計	1,868	2,141	177,891,796,411	119,923,331,358	95.35	94.66	0.69	4.20	5.42	△1.22

3 契約方法別

契約方法	件数		合計金額(円)		平均落札率(%)			平均入札参加者数(者)		
	H25	H24	H25	H24	H25	H24	増減	H25	H24	増減
一般競争入札	3	1	10,998,150,000	2,412,039,000	89.49	82.85	6.64	3.66	11.00	△7.34
条件付一般競争入札	1,320	1,300	55,514,007,236	44,239,354,143	94.20	92.94	1.26	3.01	3.58	△0.57
随意契約	545	840	111,379,639,175	73,271,938,215	98.18	97.33	0.85	7.07	8.25	△1.18
総計	1,868	2,141	177,891,796,411	119,923,331,358	95.35	94.66	0.69	4.20	5.42	△1.22

4 工種別

工種	件数		合計金額(円)		平均落札率(%)			平均入札参加者数(者)		
	H25	H24	H25	H24	H25	H24	増減	H25	H24	増減
一般土木工事	966	1,022	123,891,249,143	72,315,593,733	96.47	95.85	0.62	3.91	5.50	△1.59
舗装工事	277	395	9,383,270,457	13,780,749,045	93.07	92.28	0.79	5.25	5.67	△0.42
建築工事	141	164	23,493,983,700	13,710,650,100	96.50	96.82	△0.32	3.14	4.85	△1.71
電気設備工事	128	135	5,613,599,250	3,522,509,550	93.31	91.69	1.62	5.64	7.25	△1.61
暖冷房衛生設備工事	77	101	4,680,954,360	2,252,335,050	96.09	95.61	0.48	4.59	4.47	0.12
鋼橋上部工事	11	13	566,733,000	2,125,987,500	90.68	91.38	△0.70	3.09	3.00	0.09
PC橋上部工事	14	22	1,083,624,300	1,622,890,500	92.52	90.82	1.70	5.42	5.18	0.24
しゅんせつ工事	2	1	147,045,000	211,050,000	99.14	88.01	11.13	4.50	4.00	0.50
塗装工事	49	42	905,453,495	700,705,530	90.80	90.54	0.26	8.00	7.52	0.48
法面処理工事	94	110	2,866,206,306	3,831,267,825	93.64	92.64	1.00	3.29	5.49	△2.20
上・下水道工事	8	6	793,110,000	357,787,500	98.58	98.23	0.35	2.87	4.50	△1.63
消雪工事	17	22	494,527,500	910,767,900	95.91	96.07	△0.16	2.23	3.22	△0.99
機械設備工事	47	69	2,164,401,150	2,901,857,700	96.32	96.49	△0.17	2.25	2.98	△0.73
通信設備工事	28	24	1,389,245,400	1,325,688,000	94.76	95.38	△0.62	2.92	3.08	△0.16
造園工事	2	6	48,172,950	142,705,500	92.38	94.71	△2.33	2.50	3.66	△1.16
さく井工事	7	9	370,220,400	210,785,925	97.07	94.28	2.79	2.00	3.33	△1.33
総計	1,868	2,141	177,891,796,411	119,923,331,358	95.35	94.66	0.69	4.20	5.42	△1.22

## 5 金額別

金額	件数		合計金額(円)		平均落札率(%)			平均入札参加者数(者)		
	H25	H24	H25	H24	H25	H24	増減	H25	H24	増減
5百万円未満	134	164	522,329,610	621,235,335	94.87	95.25	△0.38	4.20	4.53	△0.33
1千万円未満	249	343	1,864,587,066	2,535,516,270	95.06	94.42	0.64	3.74	5.25	△1.51
3千万円未満	661	801	12,702,690,095	14,907,775,713	94.66	94.15	0.51	3.90	5.34	△1.44
5千万円未満	283	295	11,269,938,930	11,327,570,205	95.11	94.33	0.78	3.73	4.22	△0.49
1億円未満	212	256	15,116,690,550	18,015,994,080	95.47	95.00	0.47	4.41	5.27	△0.86
2億円未満	138	143	19,197,589,200	20,158,889,415	96.52	95.31	1.21	5.59	6.87	△1.28
3億円未満	80	73	20,047,602,000	18,589,681,215	98.03	96.91	1.12	6.95	8.56	△1.61
5億円未満	45	54	17,481,288,960	21,376,406,625	97.15	97.30	△0.15	6.86	9.83	△2.97
10億円未満	30	7	23,482,580,000	4,727,593,500	98.29	95.34	2.95	2.43	3.00	△0.57
19億4千万円未満	33	4	45,208,350,000	5,250,630,000	98.94	94.78	4.16	1.90	3.25	△1.35
19億4千万円以上	3	1	10,998,150,000	2,412,039,000	89.49	82.85	6.64	3.66	11.00	△7.34
総計	1,868	2,141	177,891,796,411	119,923,331,358	95.35	94.66	0.69	4.20	5.42	△1.22

※ 予定価格250万円以下の工事

件数	194
合計金額(円)	299,954,038
平均落札率(%)	96.27

## 6 月別

月別	H25. 4	H25. 5	H25. 6	H25. 7	H25. 8	H25. 9
件数	32	48	115	191	151	243
合計金額(円)	1,942,431,015	3,802,436,925	4,579,151,220	9,841,845,410	14,469,251,160	17,034,927,315
平均落札率(%)	95.22	94.88	93.68	94.12	93.81	94.38
平均入札参加者数(者)	3.93	5.39	6.77	4.30	4.62	3.45

月別	H25. 10	H25. 11	H25. 12	H26. 1	H26. 2	H26. 3
件数	255	226	219	161	109	118
合計金額(円)	15,333,126,225	57,558,423,315	15,028,163,205	15,421,396,430	7,069,960,995	15,810,683,196
平均落札率(%)	95.04	96.68	96.61	96.63	96.09	96.58
平均入札参加者数(者)	3.93	3.94	3.64	3.79	4.50	4.50

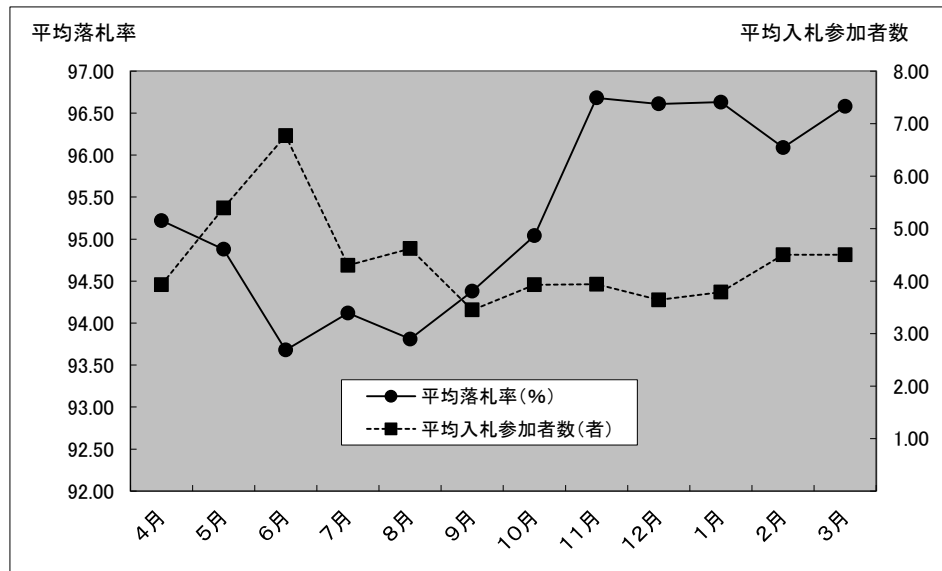

## 7 落札率別割合

落札率	件数		合計金額(円)		件数割合(%)		平均入札参加者数(者)	
	H25	H24	H25	H24	H25	H24	H25	H24
95%以上	1,141	1,242	140,922,205,565	82,391,425,305	61.08	58.01	3.98	5.45
90%以上95%未満	425	337	16,142,185,236	11,198,257,665	22.75	15.74	3.85	4.59
85%以上90%未満	300	561	20,737,000,610	23,921,609,388	16.06	26.20	5.54	5.84
80%以上85%未満	2	1	90,405,000	2,412,039,000	0.11	0.05	3.00	11.00
総計	1,868	2,141	177,891,796,411	119,923,331,358	100.00	100.00	4.20	5.42

## II 県発注工事の平成25年度入札結果【条件付一般競争入札】

### 1 方部別

方部	件数		合計金額(円)		平均落札率(%)			平均入札参加者数(者)		
	H25	H24	H25	H24	H25	H24	増減	H25	H24	増減
県北	180	197	8,523,954,860	6,991,757,640	94.53	92.51	2.02	3.20	4.81	△1.61
県中	285	231	11,452,953,543	7,919,607,150	93.32	91.41	1.91	2.89	3.58	△0.69
県南	122	154	3,745,626,615	4,091,608,920	93.16	93.13	0.03	3.19	2.99	0.20
会津若松	178	195	6,109,795,053	5,534,026,470	93.70	92.53	1.17	3.55	3.70	△0.15
喜多方	124	155	4,382,974,560	4,623,656,238	91.57	90.78	0.79	4.83	5.16	△0.33
南会津	139	128	4,924,655,655	4,891,783,680	96.12	96.47	△0.35	1.92	1.78	0.14
相双	116	75	9,196,436,925	2,771,769,525	96.16	95.32	0.84	1.86	2.34	△0.48
いわき	159	157	6,539,701,425	7,137,262,020	95.91	94.31	1.60	2.28	2.81	△0.53
複数方部	17	8	637,908,600	277,882,500	92.11	89.55	2.56	6.58	6.75	△0.17
総計	1,320	1,300	55,514,007,236	44,239,354,143	94.20	92.94	1.26	3.01	3.58	△0.57

### 2 工種別

工種	件数		合計金額(円)		平均落札率(%)			平均入札参加者数(者)		
	H25	H24	H25	H24	H25	H24	増減	H25	H24	増減
一般土木工事	615	526	29,426,715,093	19,217,363,058	95.22	93.69	1.53	1.97	2.45	△0.48
舗装工事	225	305	5,785,826,937	7,529,717,265	92.02	91.10	0.92	4.51	4.42	0.09
建築工事	99	78	6,107,458,800	4,079,212,200	95.83	95.84	△0.01	2.16	2.30	△0.14
電気設備工事	104	93	3,454,568,250	2,477,155,800	92.30	91.23	1.07	4.96	6.76	△1.80
暖冷房衛生設備工事	51	71	2,660,731,860	1,389,249,750	95.99	95.27	0.72	3.23	3.94	△0.71
鋼橋上部工事	10	9	534,235,500	1,990,023,000	90.77	90.11	0.66	2.40	2.66	△0.26
PC橋上部工事	11	17	965,226,300	1,308,310,500	92.71	90.03	2.68	4.36	5.17	△0.81
しゅんせつ工事										
塗装工事	48	40	881,441,990	692,421,030	90.81	90.25	0.56	8.14	7.60	0.54
法面処理工事	86	81	2,440,311,606	2,293,207,140	93.36	91.94	1.42	2.81	4.06	△1.25
上下水道工事	5	3	421,680,000	244,702,500	98.53	99.01	△0.48	1.20	1.33	△0.13
消雪工事	15	17	446,689,500	634,481,400	95.93	96.16	△0.23	1.73	1.88	△0.15
機械設備工事	20	28	643,773,150	798,367,500	95.82	95.28	0.54	1.60	1.78	△0.18
通信設備工事	23	19	1,358,433,900	1,258,656,000	94.20	94.56	△0.36	3.08	3.47	△0.39
造園工事	2	6	48,172,950	142,705,500	92.38	94.71	△2.33	2.50	3.66	△1.16
さく井工事	6	7	338,741,400	183,781,500	96.64	94.78	1.86	1.66	1.71	△0.05
総計	1,320	1,300	55,514,007,236	44,239,354,143	94.20	92.94	1.26	3.01	3.58	△0.57

### 3 金額別

金額	件数		合計金額(円)		平均落札率(%)			平均入札参加者数(者)		
	H25	H24	H25	H24	H25	H24	増減	H25	H24	増減
5百万円未満	97	106	377,158,110	401,940,735	93.90	94.43	△0.53	3.93	3.28	0.65
1千万円未満	196	234	1,460,562,066	1,751,333,220	94.33	92.94	1.39	3.10	4.20	△1.10
3千万円未満	544	546	10,530,346,070	10,217,512,758	93.97	92.67	1.30	3.27	4.01	△0.74
5千万円未満	226	206	8,978,756,880	7,898,415,105	94.40	92.73	1.67	2.64	2.76	△0.12
1億円未満	148	142	10,440,055,350	9,739,926,525	94.26	93.10	1.16	2.45	2.65	△0.20
2億円未満	71	49	9,757,789,200	7,146,243,300	94.60	93.08	1.52	2.25	2.77	△0.52
3億円未満	23	9	5,653,794,000	2,158,380,000	96.38	94.28	2.10	1.82	2.55	△0.73
5億円未満	9	4	3,580,615,560	1,487,829,000	93.21	94.41	△1.20	3.77	2.75	1.02
10億円未満	5	3	3,709,710,000	1,988,143,500	95.46	89.84	5.62	2.00	5.33	△3.33
19億4千万円未満	1	1	1,025,220,000	1,449,630,000	90.41	86.49	3.92	3.00	5.00	△2.00
総計	1,320	1,300	55,514,007,236	44,239,354,143	94.20	92.94	1.26	3.01	3.58	△0.57

#### 4 地域要件別

地域要件	件数		合計金額(円)		平均落札率(%)			平均入札参加者数(者)		
	H25	H24	H25	H24	H25	H24	増減	H25	H24	増減
管内	325	300	4,541,010,288	3,880,747,113	95.39	93.98	1.41	2.09	2.66	△0.57
隣接三管内	430	455	13,953,063,447	11,896,915,380	94.25	92.88	1.37	2.80	3.54	△0.74
県内	476	442	30,166,081,001	21,275,335,200	93.27	92.12	1.15	3.96	4.42	△0.46
全国	89	103	6,853,852,500	7,186,356,450	94.54	93.62	0.92	2.35	2.83	△0.48
総計	1,320	1,300	55,514,007,236	44,239,354,143	94.20	92.94	1.26	3.01	3.58	△0.57

#### 5 価格競争・総合評価方式別

方式別	件数		合計金額(円)		平均落札率(%)			平均入札参加者数(者)		
	H25	H24	H25	H24	H25	H24	増減	H25	H24	増減
価格競争	765	682	17,468,342,111	11,823,105,558	94.57	93.23	1.34	3.36	4.32	△0.96
総合評価方式	555	618	38,045,665,125	32,416,248,585	93.68	92.61	1.07	2.53	2.76	△0.23
総計	1,320	1,300	55,514,007,236	44,239,354,143	94.20	92.94	1.26	3.01	3.58	△0.57

#### 6 月別

月別	H25. 4	H25. 5	H25. 6	H25. 7	H25. 8	H25. 9
件数	26	26	80	144	110	195
合計金額(円)	1,266,460,965	733,150,425	2,209,686,570	5,919,707,540	4,472,064,660	7,647,979,815
平均落札率(%)	94.26	92.93	91.93	92.91	92.55	93.45
平均入札参加者数(者)	2.84	3.23	6.27	3.29	3.54	2.59

月別	H25. 10	H25. 11	H25. 12	H26. 1	H26. 2	H26. 3
件数	196	133	160	109	70	71
合計金額(円)	7,018,619,220	4,780,368,315	5,270,350,005	4,849,080,930	3,178,078,095	8,168,460,696
平均落札率(%)	94.18	95.45	95.96	95.75	94.83	95.15
平均入札参加者数(者)	2.88	2.66	2.53	2.17	2.61	2.91

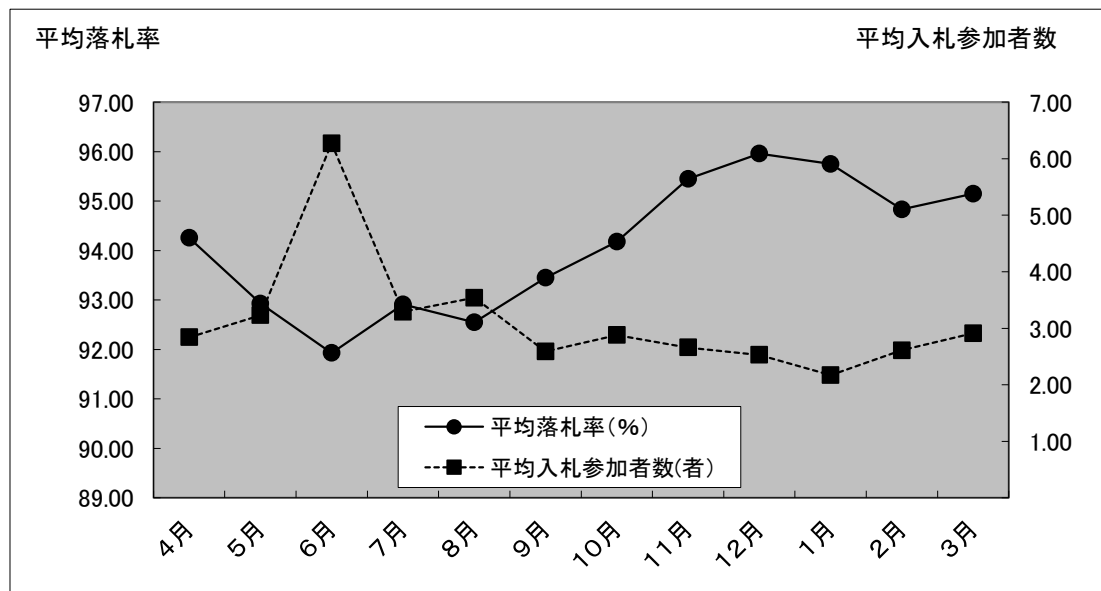

#### 7 落札率別割合

落札率	件数		合計金額(円)		件数割合(%)		平均入札参加者数(者)	
	H25	H24	H25	H24	H25	H24	H25	H24
95%以上	639	522	29,543,973,615	17,986,000,305	48.41	40.15	1.54	1.67
90%以上95%未満	392	273	13,634,814,231	8,140,707,015	29.70	21.00	3.58	3.77
85%以上90%未満	288	505	12,247,334,390	18,112,646,823	21.82	38.85	5.49	5.45
80%以上85%未満	1		87,885,000		0.08		5.00	
総計	1,320	1,300	55,514,007,236	44,239,354,143	100.00	100.00	3.01	3.58

**\* 県発注工事の平成25年度入札結果【随意契約】**

**1 方部別**

方部	件数	合計金額(円)	平均落札率(%)	平均参加者数(者)
県北	36	2,676,565,005	97.58	4.88
県中	64	5,913,751,500	97.39	7.75
県南	19	531,390,420	98.34	6.73
会津若松	29	2,178,120,750	96.69	6.55
喜多方	20	246,435,000	96.75	6.10
南会津	33	1,944,285,000	99.26	9.15
相双	183	61,700,828,000	98.33	7.69
いわき	161	36,188,263,500	98.68	6.42
複数方部				
総計	545	111,379,639,175	98.18	7.07

**2 工種別**

工種	件数	合計金額(円)	平均落札率(%)	平均参加者数(者)
一般土木工事	349	86,695,584,050	98.72	7.33
舗装工事	52	3,597,443,520	97.59	8.48
建築工事	41	14,157,324,900	98.08	5.56
電気設備工事	24	2,159,031,000	97.69	8.58
暖冷房衛生設備工事	26	2,020,222,500	96.29	7.26
鋼橋上部工事	1	32,497,500	89.77	10.00
PC橋上部工事	3	118,398,000	91.80	9.33
しゅんせつ工事	2	147,045,000	99.14	4.50
塗装工事	1	24,011,505	90.35	1.00
法面処理工事	8	425,894,700	96.65	8.50
上下水道工事	3	371,430,000	98.66	5.66
消雪工事	2	47,838,000	95.78	6.00
機械設備工事	27	1,520,628,000	96.69	2.74
通信設備工事	5	30,811,500	97.32	2.20
造園工事		0		
さく井工事	1	31,479,000	99.65	4.00
総計	545	111,379,639,175	98.18	7.07

**\* 県発注工事の平成25年度入札結果【不調件数の推移】**

		4月	5月	6月	7月	8月	9月	上半期計
	応札者無し	11	8	13	14	33	50	129
	不調不落件数(a)	15	13	23	24	58	63	196
	契約件数(b)	32	48	115	191	151	243	780
	開札件数(a+b)	47	61	138	215	209	306	976

		10月	11月	12月	1月	2月	3月	下半期計	年度計
	応札者無し	55	52	43	43	16	18	227	356
	不調不落件数(a)	77	71	63	60	22	20	313	509
	契約件数(b)	255	226	219	161	109	118	1,088	1,868
	開札件数(a+b)	332	297	282	221	131	138	1,401	2,377

### Ⅲ 県発注業務委託(工事に係るもの)の平成25年度入札結果【全体／予定価格100万円超】

#### 1 部局等別

部局等	件数		合計金額(円)		平均落札率(%)			平均入札参加者数(者)		
	H25	H24	H25	H24	H25	H24	増減	H25	H24	増減
知事直轄										
総務部	9	7	59,715,000	62,559,000	96.53	97.60	△1.07	7.33	6.57	0.76
企画調整部	3	2	28,509,000	4,851,000	90.84	97.52	△6.68	10.00	4.00	6.00
生活環境部	8	1	80,220,000	241,500,000	91.51	89.37	2.14	8.25	1.00	7.25
保健福祉部	2	1	5,092,500	1,554,000	98.39	97.04	1.35	8.50	6.00	2.50
商工労働部	6	2	202,462,890	4,236,750	93.73	99.01	△5.28	8.00	5.00	3.00
農林水産部	211	173	3,321,550,116	1,488,970,035	92.23	90.34	1.89	6.46	5.97	0.49
土木部	1,570	1,709	10,724,525,019	12,058,834,515	91.72	90.70	1.02	8.44	8.43	0.01
企業局	23	21	231,944,580	108,361,470	91.88	90.46	1.42	7.69	8.23	△0.54
病院局	3	1	14,931,000	3,097,500	95.44	94.09	1.35	6.00	10.00	△4.00
教育庁	63	85	293,371,500	510,094,200	95.35	95.27	0.08	8.66	7.83	0.83
警察本部	9	5	38,976,000	13,692,000	97.83	94.52	3.31	7.33	6.00	1.33
総計	1,907	2,007	15,001,297,605	14,497,750,470	91.97	90.91	1.06	8.20	8.16	0.04

#### 2 方部別

方部	件数		合計金額(円)		平均落札率(%)			平均入札参加者数(者)		
	H25	H24	H25	H24	H25	H24	増減	H25	H24	増減
県北	232	224	1,371,520,872	1,280,143,725	93.03	92.76	0.27	7.72	8.03	△0.31
県中	344	314	2,190,351,945	1,625,675,835	93.30	91.90	1.40	7.86	7.92	△0.06
県南	141	201	979,174,785	1,121,188,110	91.42	90.00	1.42	8.45	7.85	0.60
会津若松	234	246	1,509,726,015	1,442,345,730	90.10	89.03	1.07	9.15	9.00	0.15
喜多方	172	201	1,017,199,890	1,198,596,840	91.51	88.27	3.24	8.12	8.36	△0.24
南会津	162	142	777,019,143	930,548,955	89.73	89.02	0.71	7.87	7.43	0.44
相双	321	310	4,244,400,729	3,528,674,415	91.99	91.44	0.55	8.28	7.95	0.33
いわき	296	361	2,877,737,226	3,003,112,665	92.76	92.53	0.23	8.27	8.43	△0.16
複数方部	5	8	34,167,000	367,464,195	94.43	87.45	6.98	8.60	8.37	0.23
総計	1,907	2,007	15,001,297,605	14,497,750,470	91.97	90.91	1.06	8.20	8.16	0.04

#### 3 契約方法別

契約方法	件数		合計金額(円)		平均落札率(%)			平均入札参加者数(者)		
	H25	H24	H25	H24	H25	H24	増減	H25	H24	増減
一般競争入札										
条件付一般競争入札	144	199	1,533,981,750	1,637,355,930	85.59	83.62	1.97	5.65	6.45	△0.80
うち価格競争	72	60	673,891,365	438,471,285	85.19	83.55	1.64	6.84	7.65	△0.81
うち総合評価	72	139	860,090,385	1,198,884,645	85.99	83.65	2.34	4.47	5.93	△1.46
指名競争	1,304	1,326	8,262,335,184	7,779,602,040	92.29	91.28	1.01	9.30	9.19	0.11
随意契約	459	482	5,204,980,671	5,080,792,500	93.06	92.90	0.16	5.90	6.06	△0.16
うちプロポーザル	4	8	178,027,500	402,192,000	98.77	95.55	3.22	1.00	2.37	△1.37
総計	1,907	2,007	15,001,297,605	14,497,750,470	91.97	90.91	1.06	8.20	8.16	0.04

#### 4 工種別

工種	件数		合計金額(円)		平均落札率(%)			平均入札参加者数(者)		
	H25	H24	H25	H24	H25	H24	増減	H25	H24	増減
地上測量	393	427	2,928,091,665	3,001,141,395	94.41	93.69	0.72	9.16	8.68	0.48
航空測量	20	25	184,407,405	457,707,075	87.83	90.29	△2.46	8.85	8.72	0.13
調査	445	480	3,142,108,824	2,830,371,600	92.25	90.71	1.54	8.84	8.61	0.23
土木設計	942	959	8,038,505,211	7,339,414,950	90.52	89.23	1.29	7.51	7.79	△0.28
建築設計	107	116	708,184,500	869,115,450	95.42	95.57	△0.15	8.09	7.35	0.74
総計	1,907	2,007	15,001,297,605	14,497,750,470	91.97	90.91	1.06	8.20	8.16	0.04

5 金額別

金額	件数		合計金額(円)		平均落札率(%)			平均入札参加者数(者)		
	H25	H24	H25	H24	H25	H24	増減	H25	H24	増減
百万円未満	13	18	12,726,000	17,295,075	93.66	90.53	3.13	8.00	6.50	1.50
3百万円未満	674	711	1,307,911,863	1,421,533,365	92.73	92.20	0.53	7.64	7.88	△0.24
5百万円未満	398	433	1,557,920,034	1,695,299,550	92.70	91.24	1.46	8.50	8.16	0.34
1千万円未満	455	490	3,238,915,257	3,489,491,880	91.04	89.88	1.16	8.45	8.47	△0.02
1千万円以上	367	355	8,883,824,451	7,874,130,600	90.87	89.39	1.48	8.62	8.40	0.22
総計	1,907	2,007	15,001,297,605	14,497,750,470	91.97	90.91	1.06	8.20	8.16	0.04

6 月別

月別	H25. 4	H25. 5	H25. 6	H25. 7	H25. 8	H25. 9
件数	49	102	154	222	211	219
契約金額	336,642,075	804,730,500	1,248,650,130	1,915,840,710	1,703,447,760	1,972,925,850
平均落札率	93.26	90.57	92.14	90.50	92.08	91.36
平均入札参加者数	8.53	8.43	8.13	8.46	8.04	7.84

月別	H25. 10	H25. 11	H25. 12	H26. 1	H26. 2	H26. 3
件数	235	217	193	181	77	47
契約金額	1,640,403,975	1,969,099,980	1,239,849,330	1,050,469,701	575,741,577	543,496,017
平均落札率	92.29	92.37	92.91	93.63	92.06	88.51
平均入札参加者数	8.59	8.41	8.00	7.59	8.70	8.44

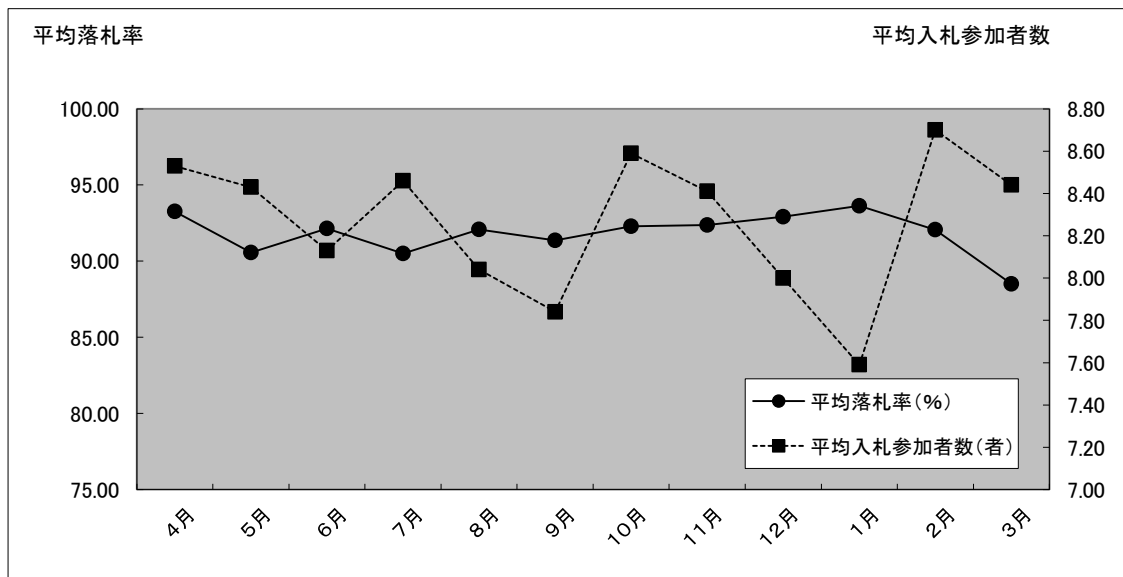

#### IV 県発注業務委託(工事に関係するもの)の平成25年度入札結果【条件付一般競争入札】

##### 1 部局等別

部局等	件数		合計金額(円)		平均落札率(%)			平均入札参加者数(者)		
	H25	H24	H25	H24	H25	H24	増減	H25	H24	増減
生活環境部	2		60,900,000		86.82		86.82	5.00		5.00
農林水産部	62	46	822,240,195	413,970,375	86.69	83.51	3.18	4.96	4.50	0.46
土木部	79	152	635,133,555	1,216,697,055	84.67	83.61	1.06	6.26	7.07	△0.81
教育庁	1	1	15,708,000	6,688,500	88.00	89.71	△1.71	2.00	2.00	
総計	144	199	1,533,981,750	1,637,355,930	85.59	83.62	1.97	5.65	6.45	△0.80

##### 2 方部別

方部	件数		合計金額(円)		平均落札率(%)			平均入札参加者数(者)		
	H25	H24	H25	H24	H25	H24	増減	H25	H24	増減
県北	13	13	124,583,550	125,195,175	84.71	86.38	△1.67	5.53	4.00	1.53
県中	21	15	246,006,915	204,947,610	86.05	81.81	4.24	3.85	3.93	△0.08
県南	12	29	164,737,335	159,117,000	85.07	82.59	2.48	4.83	5.68	△0.85
会津若松	27	44	240,582,405	305,994,675	83.96	83.04	0.92	7.25	9.09	△1.84
喜多方	20	41	305,795,805	399,494,235	83.48	82.44	1.04	6.65	6.70	△0.05
南会津	32	38	133,569,240	201,207,090	83.77	84.15	△0.38	5.75	6.05	△0.30
相双	3	8	135,765,000	128,905,245	87.88	81.43	6.45	4.00	4.12	△0.12
いわき	16	11	182,941,500	112,494,900	94.71	92.02	2.69	4.93	6.36	△1.43
総計	144	199	1,533,981,750	1,637,355,930	85.59	83.62	1.97	5.65	6.45	△0.80

##### 3 工種別

工種	件数		合計金額(円)		平均落札率(%)			平均入札参加者数(者)		
	H25	H24	H25	H24	H25	H24	増減	H25	H24	増減
地上測量	20	32	122,544,975	170,125,935	82.65	81.97	0.68	7.25	9.25	△2.00
航空測量	2	4	14,970,585	68,851,125	85.83	83.73	2.10	7.00	4.75	2.25
調査	29	46	367,926,090	338,672,250	88.81	83.20	5.61	5.41	5.13	0.28
土木設計	90	116	951,932,100	1,053,018,120	85.15	84.19	0.96	5.41	6.30	△0.89
建築設計	3	1	76,608,000	6,688,500	87.21	89.71	△2.50	4.00	2.00	2.00
総計	144	199	1,533,981,750	1,637,355,930	85.59	83.62	1.97	5.65	6.45	△0.80

##### 4 金額別

金額	件数		合計金額(円)		平均落札率(%)			平均入札参加者数(者)		
	H25	H24	H25	H24	H25	H24	増減	H25	H24	増減
百万円未満		2		1,714,650		79.00	△79.00		5.50	△5.50
3百万円未満	36	51	75,402,390	116,656,995	83.36	82.55	0.81	6.22	7.13	△0.91
5百万円未満	30	49	112,744,065	187,340,685	81.93	82.51	△0.58	5.73	5.08	0.65
1千万円未満	40	51	297,029,460	368,275,530	87.03	83.77	3.26	5.65	6.90	△1.25
1千万円以上	38	46	1,048,805,835	963,368,070	89.08	86.03	3.05	5.07	6.69	△1.62
総計	144	199	1,533,981,750	1,637,355,930	85.59	83.62	1.97	5.65	6.45	△0.80



5 月別

月別	H25. 4	H25. 5	H25. 6	H25. 7	H25. 8	H25. 9
件数	0	10	6	19	27	46
契約金額		32,298,840	36,942,150	129,866,730	298,771,200	581,011,095
平均落札率		80.42	88.75	82.22	87.38	84.76
平均入札参加者数		6.90	7.33	8.63	6.14	4.36

月別	H25. 10	H25. 11	H25. 12	H26. 1	H26. 2	H26. 3
件数	15	12	4	5	0	0
契約金額	86,537,850	197,686,335	47,314,050	123,553,500		
平均落札率	85.16	89.00	84.73	96.71		
平均入札参加者数	5.13	5.75	4.00	1.80		

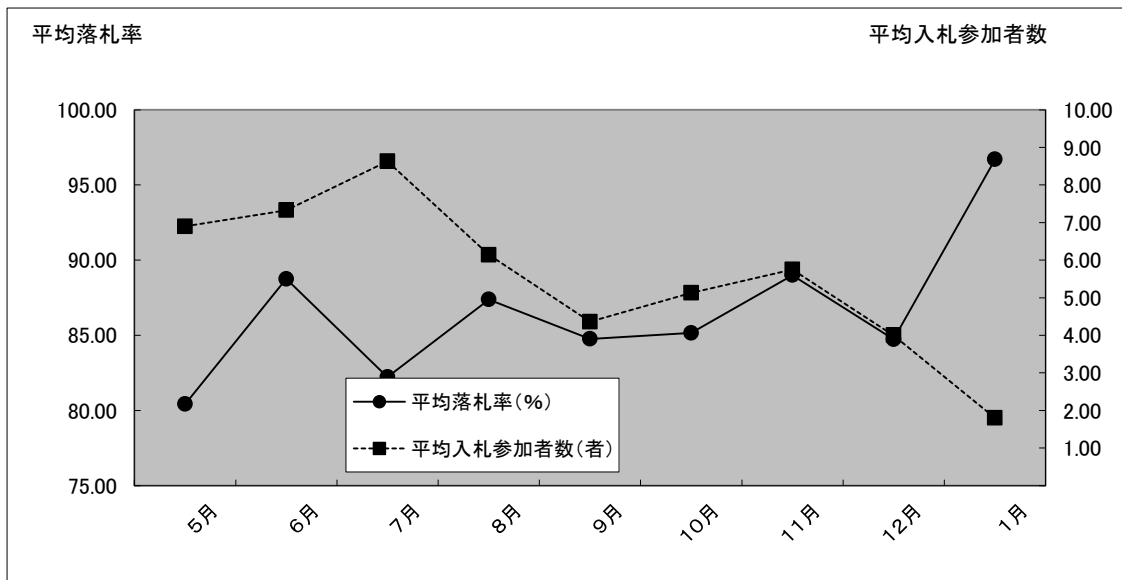

6 落札率別割合別

落札率	件数		合計金額(円)		件数割合(%)		平均入札参加者数(者)	
	H25	H24	H25	H24	H25	H24	H25	H24
95%以上	25	6	343,389,900	95,287,500	17.36	3.02	4.56	6.33
90%以上95%未満	15	24	311,482,500	251,202,000	10.42	12.06	5.00	7.12
85%以上90%未満	24	12	352,863,000	169,025,850	16.67	6.03	5.00	5.83
80%以上85%未満	43	129	304,123,050	1,024,322,565	29.86	64.82	5.69	6.28
75%以上80%未満	37	28	222,123,300	97,518,015	25.69	14.07	7.05	6.92
総計	144	199	1,533,981,750	1,637,355,930	100.00	100.00	5.65	6.45

**\* 県発注業務委託(工事に関係するもの)の平成25年度入札結果【随意契約】**

1 方部別

方部	件数	合計金額(円)	平均落札率(%)	平均参加者数(者)
県北	42	350,839,140	94.16	3.76
県中	56	325,607,100	93.94	3.75
県南	9	61,598,250	94.24	3.88
会津若松	23	117,408,900	94.16	3.43
喜多方	23	106,931,790	93.80	3.21
南会津	19	123,816,000	95.36	4.42
相双	159	2,560,626,345	92.93	6.67
いわき	128	1,558,153,146	91.73	7.88
複数方部				
総計	459	5,204,980,671	93.06	5.90

2 工種別

工種	件数	合計金額(円)	平均落札率(%)	平均参加者数(者)
地上測量	68	968,097,300	95.67	8.27
航空測量	1	23,005,500	91.59	10.00
調査	80	658,499,187	93.16	8.06
土木設計	304	3,310,422,684	92.43	4.75
建築設計	6	244,956,000	94.80	7.50
総計	459	5,204,980,671	93.06	5.90

**\* 県発注業務委託(工事に関係するもの)の平成24年度入札結果【不調件数の推移】**

		4月	5月	6月	7月	8月	9月	上半期計
	応札者無し	0	0	0	0	1	1	2
	不調不落件数(a)	0	0	1	6	2	2	11
	契約件数(b)	49	102	154	222	211	219	957
	開札件数(a+b)	49	102	155	228	213	221	968

		10月	11月	12月	1月	2月	3月	下半期計	年度計
	応札者無し	0	4	5	9	0	0	18	20
	不調不落件数(a)	5	16	16	15	3	0	55	66
	契約件数(b)	235	217	193	181	77	47	950	1,907
	開札件数(a+b)	240	233	209	196	80	47	1,005	1,973

### H23年度以降の不調状況(250万円超の工事)全体

福島県

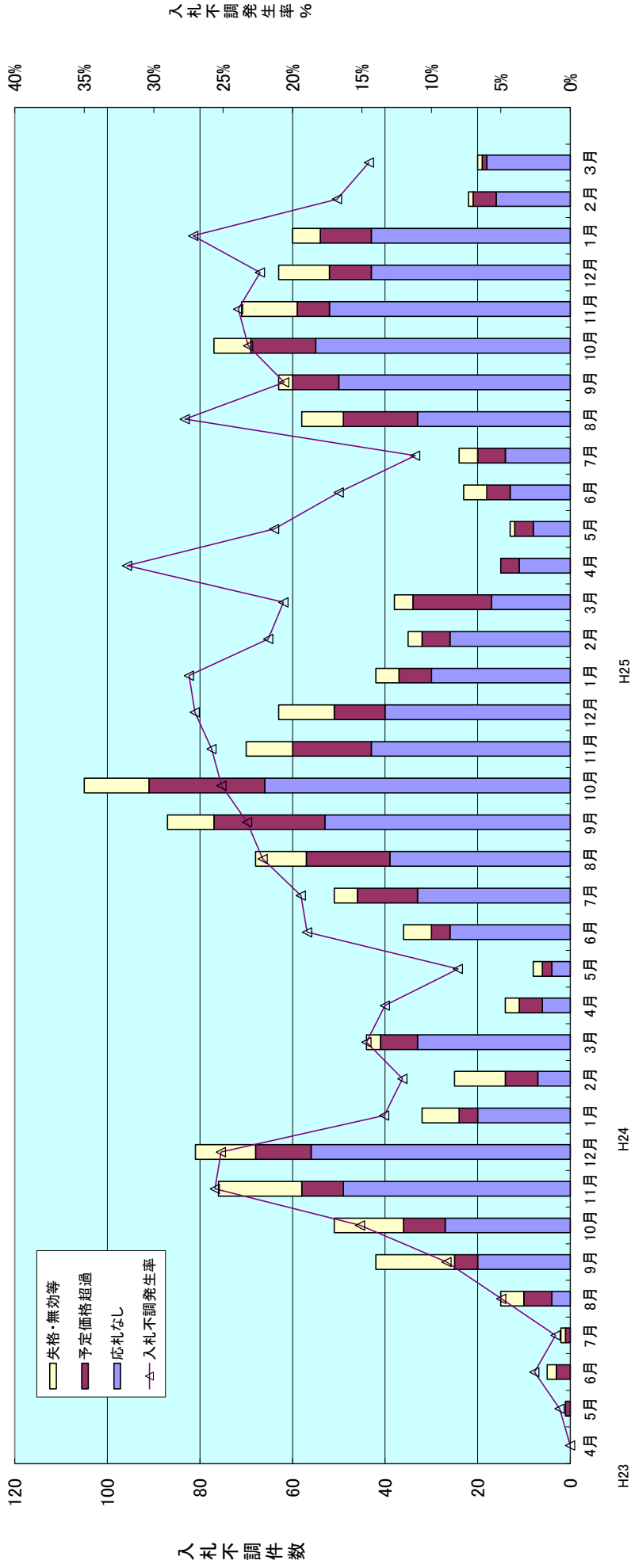

契約件数	H23												H24												H25											
	69	131	189	189	287	430	286	221	241	207	182	256	91	91	154	212	239	287	313	201	170	111	126	146	32	48	115	191	151	243	255	226	219	161	109	118
失格・無効等	0	0	2	1	5	17	15	18	13	8	11	3	3	2	6	5	11	10	14	10	12	5	3	4	0	1	5	4	9	3	8	12	11	6	1	1
予定価格超過	0	1	3	1	6	5	9	12	4	7	8	5	2	4	13	18	24	25	17	11	7	6	17	4	4	5	6	16	10	14	7	9	11	5	1	
応札なし	0	0	0	0	0	20	27	49	56	20	7	33	6	4	26	33	39	53	66	43	40	30	26	17	11	8	13	14	33	50	55	52	43	16	18	
不調計	0	1	5	2	15	42	51	76	81	32	25	44	14	8	36	51	68	87	105	70	63	42	35	38	15	13	23	24	58	63	77	71	63	60	22	20
入札事務件数	69	132	194	191	302	472	337	322	239	307	300	105	99	190	263	307	374	418	271	233	153	161	184	47	61	138	215	209	306	332	297	282	221	131	138	
不調発生率%	0.0%	0.8%	2.6%	1.0%	5.0%	8.9%	15.1%	25.6%	25.2%	13.4%	12.1%	14.7%	13.3%	8.1%	18.9%	19.4%	22.1%	23.3%	25.1%	25.8%	27.0%	27.5%	21.7%	20.7%	31.9%	21.3%	16.7%	11.2%	27.8%	20.6%	23.2%	23.9%	22.3%	27.1%	16.8%	14.5%
応札なし発生率%	0.0%	0.0%	0.0%	0.0%	0.0%	4.2%	8.0%	16.5%	17.4%	8.4%	3.4%	11.0%	5.7%	4.0%	13.7%	12.5%	14.2%	15.8%	15.9%	17.2%	19.6%	16.1%	9.2%	23.4%	13.1%	9.4%	6.5%	15.8%	16.3%	16.6%	17.5%	15.2%	19.5%	12.2%	13.0%	
平均落札率%	93.2%	93.3%	93.3%	93.5%	93.5%	94.1%	93.4%	93.1%	95.0%	95.5%	95.4%	96.4%	94.1%	94.6%	94.9%	95.0%	93.4%	94.4%	94.3%	94.6%	95.5%	94.7%	94.3%	95.2%	95.9%	94.9%	93.6%	94.1%	93.9%	94.4%	95.0%	96.7%	96.6%	96.6%	96.1%	96.6%
H23合計	2,688	2,141	85	61	1,868																															
H24合計	93	149	92	356																																
H25合計	3,062	2,758	2,377																																	
平均	12.21%	22.37%	21.41%	14.98%																																
標準	7.05%	13.89%	14.98%	95.35%																																

① 不調件数と不調発生率には一定の相関関係が認められるが、不調種別では応札なしが占める割合が高い。  
 ② 不調件数はH24年10月に最も多い105件となったが、不調発生率はH25年4月の31.9%がピークとなっている。  
 ③ 不調発生率は、H23年度の12.2%に対し、H24年度22.4%と10ポイント以上アップしたが、H25年度は21.4%と1ポイント低下した。

# 平成25年度における福島県の工区別工事契約状況

入札監理課  
H26.4集計

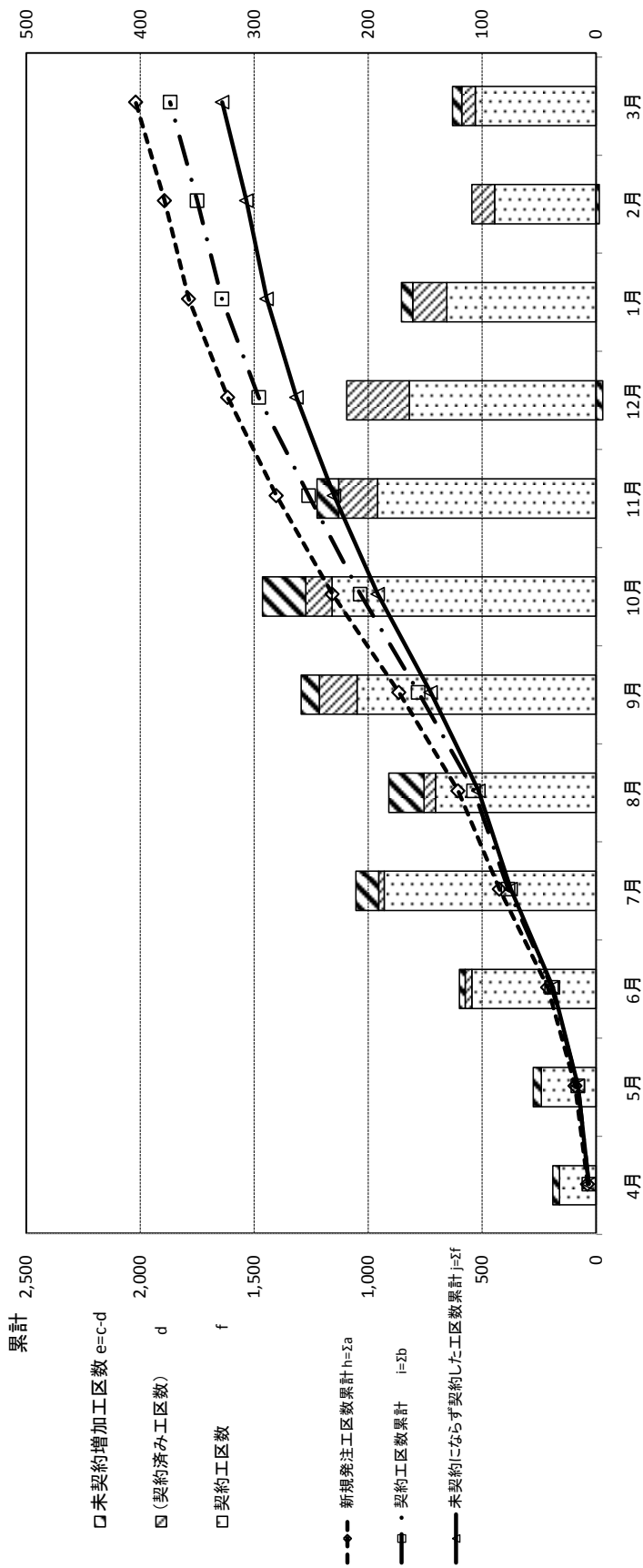

【県発注工事(予定価格250万円超)の契約状況の推移】

年度	月												累計
	4月	5月	6月	7月	8月	9月	10月	11月	12月	1月	2月	3月	
新規発注工区数	38	55	120	211	182	259	293	245	213	171	106	126	2,019
契約工区数	32	48	115	191	151	243	255	226	219	161	109	118	1,868
不調発生工区数	6	7	11	25	41	49	61	53	49	40	17	20	379
(不調後契約工区数)	0	0	6	5	10	33	23	34	55	30	20	12	228
不調増加工区数	6	7	5	20	31	16	38	19	△ 6	10	△ 3	8	151
不調にならず契約した工区数	32	48	109	186	141	210	232	192	164	131	89	106	1,640
未契約工区数累計	6	13	24	49	90	139	200	253	302	342	359	379	
契約済み工区数累計	0	0	6	11	21	54	77	111	166	196	216	228	
未契約解消工区数率	0.0%	0.0%	25.0%	22.4%	23.3%	38.8%	38.5%	43.9%	55.0%	57.3%	60.2%	60.2%	
新規発注工区数累計	38	93	213	424	606	865	1,158	1,403	1,616	1,787	1,893	2,019	
契約工区数累計	32	80	195	386	537	780	1,035	1,261	1,480	1,641	1,750	1,868	
不調にならず契約した工区数累計	32	80	189	375	516	726	958	1,150	1,314	1,445	1,534	1,640	
不調にならず契約した工区割合	84.2%	86.0%	88.7%	88.4%	85.1%	83.9%	82.7%	82.0%	81.3%	80.9%	81.0%	81.2%	
<b>契約率</b>	<b>84.2%</b>	<b>86.0%</b>	<b>91.5%</b>	<b>91.0%</b>	<b>88.6%</b>	<b>90.2%</b>	<b>89.4%</b>	<b>89.9%</b>	<b>91.6%</b>	<b>91.8%</b>	<b>92.4%</b>	<b>92.5%</b>	