

資料 4

県発注工事の入札結果集計表 (上半期分) 【全体】

(対象工事 : 予定価格 250万円超)

1 部局等別

部局等	件数	合計金額 (円)	平均落札 率 (%)	平均入札参 加者数 (者)
総務部	3	12,300,750	85.72	9.00
生活環境部	4	69,594,000	89.59	6.25
保健福祉部	8	110,145,000	91.96	10.25
商工労働部	3	24,356,850	84.99	8.00
農林水産部	439	13,490,624,259	85.64	8.49
土木部	943	22,658,821,185	85.79	8.85
企業局	30	433,175,400	92.23	8.83
病院局	2	30,253,650	98.64	10.00
教育庁	32	655,664,100	88.07	9.22
警察本部	20	990,721,620	83.76	10.05
総計	1,484	38,475,656,814	85.96	8.77

2 方部別

方部	件数	合計金額 (円)	平均落札 率 (%)	平均入札参 加者数 (者)
県北	204	4,182,591,420	81.65	9.44
県中	261	6,860,962,584	82.78	10.28
県南	110	1,925,915,250	90.40	9.42
会津若松	153	4,281,848,340	86.08	8.52
喜多方	166	3,675,795,585	83.95	8.23
南会津	162	3,501,003,975	91.26	8.31
相双	219	8,467,961,250	87.03	7.01
いわき	209	5,579,578,410	88.05	8.71
総計	1,484	38,475,656,814	85.96	8.77

3 契約方法別

契約方法	件数	合計金額 (円)	平均落札 率 (%)	平均入札参 加者数 (者)
条件付一般競争入札	452	26,630,287,614	81.99	7.31
指名競争入札	1,029	11,763,101,700	87.66	9.42
随意契約	3	82,267,500	98.60	4.33
総計	1,484	38,475,656,814	85.96	8.77

4 工種別

工種	件数	合計金額 (円)	平均落札 率 (%)	平均入札参 加者数 (者)
一般土木工事	844	21,657,944,091	86.23	8.65
舗装工事	211	4,061,207,745	83.29	8.85
建築一式工事	79	1,480,357,200	89.64	8.87
電気設備工事	55	1,836,340,590	87.74	9.07
暖冷房衛生設備工事	33	540,958,110	91.15	9.27
鋼橋上部工事	15	1,095,571,260	83.41	4.87
PC橋上部工事	25	1,367,357,250	81.99	8.44
しゅんせつ工事	11	241,552,500	91.30	7.82
塗装工事	29	284,457,600	87.62	9.21
法面処理工事	93	1,635,464,418	82.48	10.39
上下水道工事	21	913,460,100	85.20	8.29
消雪工事	13	371,857,500	92.89	6.92
機械設備工事	34	2,045,936,130	87.10	8.68
通信設備工事	8	713,840,820	84.06	6.75
造園工事	5	107,131,500	84.28	10.00
さく井工事	8	122,220,000	90.17	9.88
総計	1,484	38,475,656,814	85.96	8.77

5 金額別

金額	件数	合計金額 (円)	平均落札 率 (%)	平均入札参 加者数 (者)
500万円未満	264	908,380,053	87.02	8.73
1000万円未満	270	1,960,999,530	87.41	8.84
3000万円未満	626	11,269,130,565	86.49	9.59
5000万円未満	149	5,576,039,175	83.53	6.21
1億円未満	120	8,153,307,771	82.06	8.17
2億円未満	33	4,304,439,510	82.46	6.67
3億円未満	12	2,705,651,760	83.51	9.08
5億円未満	10	3,597,708,450	82.43	8.70
総計	1,484	38,475,656,814	85.96	8.77

予定価格 250万円以下の工事

件数	299
合計金額 (円)	341,136,903
平均落札率 (%)	92.43

6 ランク別

工種・ランク		件数	合計金額 (円)	平均落札 率 (%)	平均入札参 加者数 (者)
一般土木	A	407	15,846,052,551	85.51	8.49
	B	383	5,505,520,440	86.86	8.89
	C	45	267,384,600	87.24	8.24
	D	9	38,986,500	87.25	7.56
舗装	A	195	3,928,631,595	83.25	8.87
	B	16	132,576,150	83.67	8.69
建築一式	A	56	1,324,311,450	90.04	8.82
	B	13	109,721,850	87.36	9.38
	C	7	34,133,400	89.44	8.29
	D	3	12,190,500	92.48	9.00
電気設備	A	54	1,828,675,590	87.57	9.07
	B	1	7,665,000	96.89	9.00
暖冷房衛 生設備	A	27	520,782,360	91.60	9.33
	B	2	6,930,000	92.61	9.00
	C	4	13,245,750	87.37	9.00
鋼橋上部	A	15	1,095,571,260	83.41	4.87
PC橋上 部	A	23	1,337,379,750	80.76	8.30
	B	2	29,977,500	96.1	10.00
しゅんせ つ	A	10	238,402,500	91.51	7.70
	B	1	3,150,000	89.28	9.00

工種・ランク		件数	合計金額 (円)	平均落札 率 (%)	平均入札参 加者数 (者)
塗装	A	20	209,739,600	87.13	9.15
	B	8	69,888,000	89.80	9.38
	C	1	4,830,000	80.00	9.00
法面処理	A	76	1,454,174,043	82.63	10.55
	B	15	171,021,375	82.98	9.60
	C	2	10,269,000	72.97	10.00
上下水道	A	17	848,172,150	85.90	7.47
	B	4	65,287,950	82.20	11.75
消雪	A	10	224,542,500	92.83	7.10
	B	3	147,315,000	93.08	6.33
機械設備	A	25	1,916,232,990	86.23	9.20
	B	6	78,620,640	87.26	6.00
	C	3	51,082,500	94.02	9.67
通信設備	A	6	684,755,820	82.48	5.67
	B	2	29,085,000	88.80	10.00
造園	A	5	107,131,500	84.28	10.00
さく井	A	8	122,220,000	90.17	9.88

7 月別

月別	H19.4	H19.5	H19.6	H19.7	H19.8	H19.9
件数	17	104	437	211	209	506
合計金額(円)	215,103,000	2,277,468,900	12,316,374,126	5,553,842,280	7,327,218,213	10,785,650,295
平均落札率 (%)	90.80	86.63	85.65	86.52	84.88	86.13
平均入札参加者数(者)	9.56	10.49	9.15	8.49	8.61	8.25

月別推移 (上半期分) 【全体】

(対象工事 : 予定価格 250万円超)

1 方部別

方部	4月				5月				6月			
	件数	合計金額 (円)	平均落札率 (%)	平均入札参加者数 (者)	件数	合計金額 (円)	平均落札率 (%)	平均入札参加者数 (者)	件数	合計金額 (円)	平均落札率 (%)	平均入札参加者数 (者)
県北					18	577,340,400	79.08	11.89	66	1,366,139,250	81.82	9.45
県中	1	3,696,000	94.82	9.00	16	281,263,500	87.63	11.75	85	2,012,040,366	82.82	10.75
県南					3	55,545,000	91.87	11.00	36	707,306,250	89.21	9.69
会津若松	2	27,300,000	93.00	10.00	8	185,755,500	82.42	10.00	36	1,345,932,420	84.87	8.64
喜多方	5	58,632,000	91.19	9.60	9	216,604,500	85.17	10.33	47	1,472,236,290	82.54	8.19
南会津					20	499,128,000	89.89	9.50	35	938,941,500	91.26	7.91
相双	3	34,335,000	91.36	9.67	10	141,613,500	90.43	10.20	54	2,384,062,800	88.76	7.85
いわき	6	91,140,000	88.79	9.50	20	320,218,500	89.04	9.55	78	2,089,715,250	87.90	9.17
総計	17	215,103,000	90.80	9.59	104	2,277,468,900	86.63	10.49	437	12,316,374,126	85.65	9.15

方部	7月				8月				9月			
	件数	合計金額 (円)	平均落札率 (%)	平均入札参加者数 (者)	件数	合計金額 (円)	平均落札率 (%)	平均入札参加者数 (者)	件数	合計金額 (円)	平均落札率 (%)	平均入札参加者数 (者)
県北	28	549,014,970	84.46	9.46	21	622,470,450	78.51	8.90	71	1,067,626,350	81.97	8.94
県中	38	1,000,162,800	80.55	9.66	41	1,666,535,703	82.02	10.32	80	1,897,264,215	83.08	9.76
県南	12	284,035,500	91.88	9.17	8	170,625,000	87.17	8.25	51	708,403,500	91.31	9.37
会津若松	30	614,812,170	87.54	8.80	33	1,385,608,560	83.75	8.15	44	722,439,690	88.17	8.18
喜多方	29	704,538,030	84.73	8.41	21	403,033,575	85.97	7.67	55	820,751,190	83.11	7.91
南会津	30	692,875,050	92.75	8.63	19	304,260,075	89.53	9.26	58	1,065,799,350	91.53	7.66
相双	24	918,734,250	87.30	5.83	38	2,271,816,750	86.72	7.16	90	2,717,398,950	85.53	6.32
いわき	20	789,669,510	88.30	7.10	28	502,868,100	88.03	8.79	57	1,785,967,050	87.75	8.25
総計	211	5,553,842,280	86.52	8.49	209	7,327,218,213	84.88	8.61	506	10,785,650,295	86.13	8.25

< 平均落札率 >

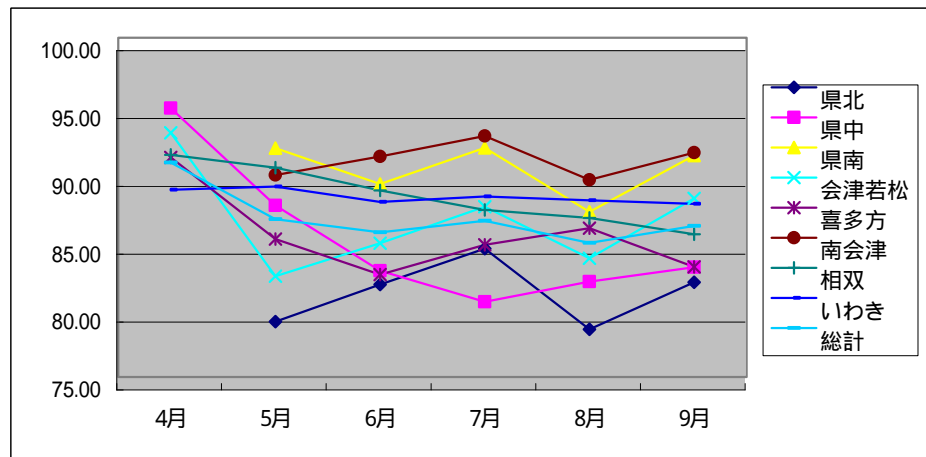

< 平均入札参加者数 >

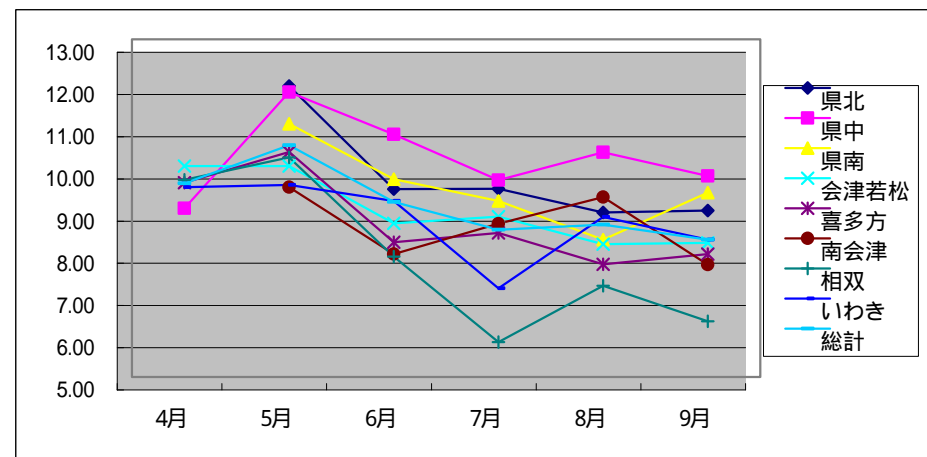

2 契約方法別

契約方法	4月				5月				6月			
	件数	合計金額 (円)	平均落札率 (%)	平均入札参加者数 (者)	件数	合計金額 (円)	平均落札率 (%)	平均入札参加者数 (者)	件数	合計金額 (円)	平均落札率 (%)	平均入札参加者数 (者)
条件付一般競争入札					22	1,286,226,900	81.65	13.73	139	8,725,143,546	81.85	8.10
指名競争入札	17	215,103,000	90.80	9.59	82	991,242,000	87.97	9.62	298	3,591,230,580	87.43	9.64
随意契約												
総計	17	215,103,000	90.80	9.59	104	2,277,468,900	86.63	10.49	437	12,316,374,126	85.65	9.15

契約方法	7月				8月				9月			
	件数	合計金額 (円)	平均落札率 (%)	平均入札参加者数 (者)	件数	合計金額 (円)	平均落札率 (%)	平均入札参加者数 (者)	件数	合計金額 (円)	平均落札率 (%)	平均入札参加者数 (者)
条件付一般競争入札	63	3,862,833,030	82.83	6.59	75	5,760,835,143	81.00	7.17	153	6,995,248,995	82.32	6.04
指名競争入札	147	1,686,021,750	88.01	9.35	134	1,566,383,070	87.05	9.42	351	3,713,121,300	87.72	9.22
随意契約	1	4,987,500	99.78	1.00					2	77,280,000	98.01	6.00
総計	211	5,553,842,280	86.52	8.49	209	7,327,218,213	84.88	8.61	506	10,785,650,295	86.13	8.25

< 平均落札率 >

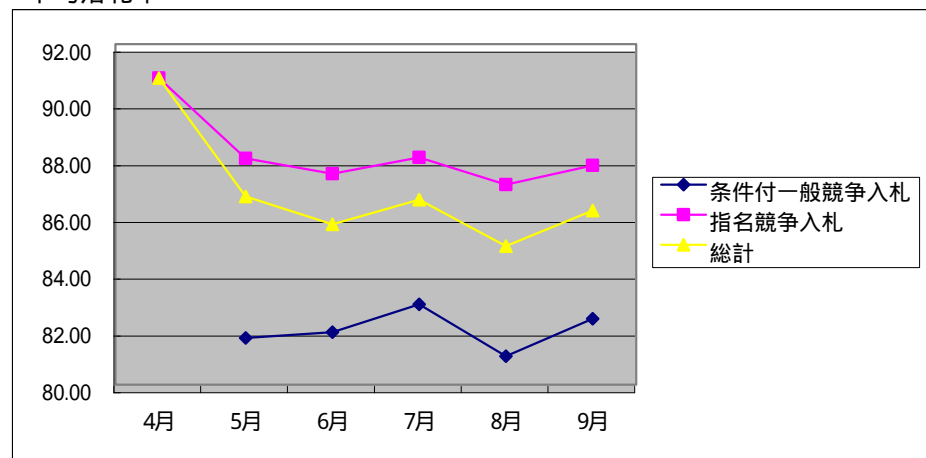

< 平均入札参加者数 >

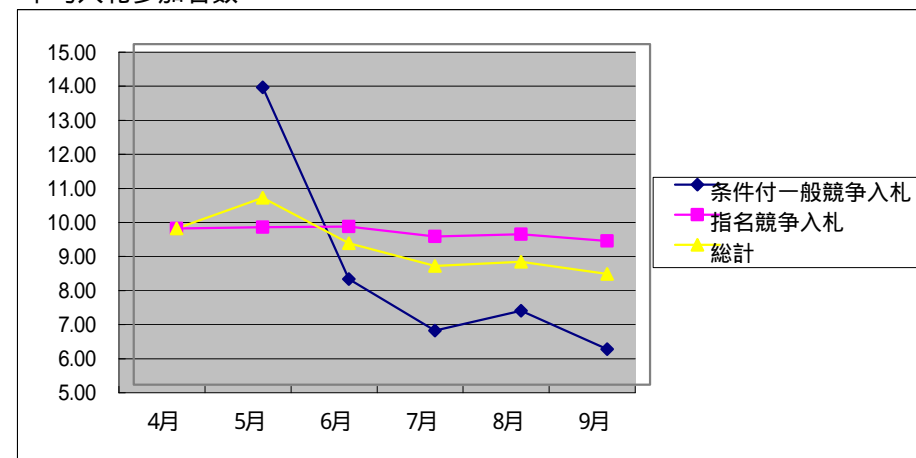

3 工種別

工種	4月				5月				6月			
	件数	合計金額(円)	平均落札率(%)	平均入札参加者数(者)	件数	合計金額(円)	平均落札率(%)	平均入札参加者数(者)	件数	合計金額(円)	平均落札率(%)	平均入札参加者数(者)
一般土木工事	13	186,175,500	91.00	9.62	57	1,283,326,800	87.95	10.60	255	7,717,758,531	86.20	9.07
舗装工事					15	351,508,500	84.81	9.87	64	1,203,569,850	82.00	9.27
建築一式工事					1	18,900,000	91.93	10.00	13	262,579,800	88.46	9.31
電気設備工事					4	118,671,000	84.27	10.00	19	375,178,650	89.06	9.63
暖冷房衛生設備工事					1	95,340,000	80.00	30.00	3	38,902,500	93.03	9.67
鋼橋上部工事					1	14,763,000	76.62	10.00	5	308,931,000	80.82	6.00
PC橋上部工事					3	97,662,600	80.66	10.67	10	613,528,650	81.46	7.50
しゅんせつ工事	2	5,722,500	90.17	9.00	1	27,300,000	92.46	10.00	2	58,065,000	91.21	8.50
塗装工事					3	25,179,000	92.48	9.33	6	83,076,000	91.91	9.83
法面処理工事	1	11,760,000	89.88	10.00	13	142,338,000	82.49	9.92	32	506,448,495	84.01	10.06
上下水道工事					1	18,270,000	94.71	10.00	9	567,954,450	82.19	9.00
消雪工事									6	204,309,000	92.28	7.33
機械設備工事					4	84,210,000	90.04	10.00	6	246,806,700	85.49	10.50
通信設備工事												
造園工事									2	29,410,500	92.37	9.50
さく井工事	1	11,445,000	90.27	10.00					5	99,855,000	89.42	10.00
総計	17	215,103,000	90.80	9.59	104	2,277,468,900	86.63	10.49	437	12,316,374,126	85.65	9.15

工種	7月				8月				9月			
	件数	合計金額(円)	平均落札率(%)	平均入札参加者数(者)	件数	合計金額(円)	平均落札率(%)	平均入札参加者数(者)	件数	合計金額(円)	平均落札率(%)	平均入札参加者数(者)
一般土木工事	121	3,065,043,975	87.43	8.43	102	3,482,486,700	84.98	8.25	296	5,923,152,585	85.66	8.09
舗装工事	35	567,292,425	83.28	8.97	32	840,312,270	83.07	8.94	65	1,098,524,700	84.31	8.11
建築一式工事	15	257,412,120	89.49	8.47	14	108,106,320	88.77	9.29	36	833,358,960	90.40	8.69
電気設備工事	8	459,725,700	88.86	8.00	5	127,171,800	83.49	8.6	19	755,593,440	87.81	8.89
暖冷房衛生設備工事	5	29,715,000	93.36	9.20	4	54,825,750	88.81	9.25	20	322,174,860	91.34	8.20
鋼橋上部工事	3	167,107,500	81.47	2.00	6	604,769,760	87.66	4.50				
PC橋上部工事					7	228,417,000	78.82	9.57	5	427,749,000	88.27	7.40
しゅんせつ工事	1	37,275,000	92.39	3.00	3	22,785,000	91.93	9.00	2	90,405,000	90.48	5.50
塗装工事	5	86,253,300	85.11	9.20	4	21,814,800	88.01	9.00	11	68,134,500	84.96	8.91
法面処理工事	8	253,536,570	80.10	10.00	15	491,134,413	79.17	10.73	24	230,246,940	82.97	11.00
上下水道工事	3	89,512,500	82.86	8.00	4	159,495,000	88.55	5.75	4	78,228,150	87.99	9.00
消雪工事	1	23,604,000	93.72	6.00					6	143,944,500	93.35	6.67
機械設備工事	4	462,617,190	83.24	8.50	7	508,218,900	89.85	10.57	13	744,083,340	86.65	6.46
通信設備工事	1	11,655,000	93.04	10.00	4	649,435,500	83.72	7.00	3	52,750,320	81.52	5.33
造園工事	1	43,092,000	70.21	11.00	1	24,045,000	94.51	10.00	1	10,584,000	71.94	10.00
さく井工事					1	4,200,000	92.33	10.00	1	6,720,000	91.69	9.00
総計	211	5,553,842,280	86.52	8.49	209	7,327,218,213	84.88	8.61	506	10,785,650,295	86.13	8.25

< 平均落札率 >

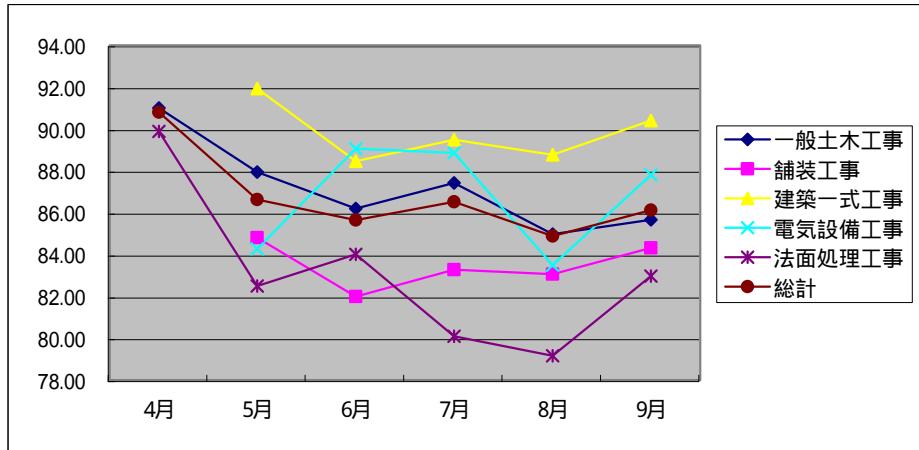

< 平均入札参加者数 >

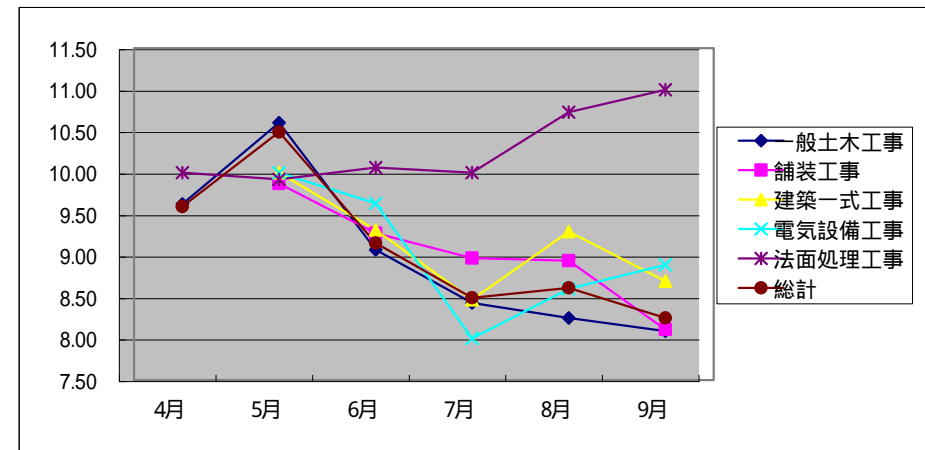

4 金額別

金額	4月				5月				6月			
	件数	合計金額(円)	平均落札率(%)	平均入札参加者数(者)	件数	合計金額(円)	平均落札率(%)	平均入札参加者数(者)	件数	合計金額(円)	平均落札率(%)	平均入札参加者数(者)
5百万円未満	5	15,603,000	88.95	9.00	26	92,725,500	87.33	9.15	70	233,281,650	87.02	9.03
1千万円未満	3	20,685,000	87.06	9.33	12	89,659,500	90.21	9.08	57	410,269,650	86.93	9.32
3千万円未満	9	178,815,000	93.07	10.00	47	893,361,000	87.36	10.32	195	3,599,724,345	86.57	10.12
5千万円未満					5	200,472,300	83.64	10.40	52	1,920,764,370	84.35	6.73
1億円未満					13	849,158,100	81.33	14.00	46	3,141,083,211	80.93	8.43
2億円未満					1	152,092,500	76.00	25.00	10	1,223,520,900	82.38	5.00
3億円未満									5	1,109,220,000	82.20	10.20
5億円未満									2	678,510,000	79.39	12.00
総計	17	215,103,000	90.80	9.59	104	2,277,468,900	86.63	10.49	437	12,316,374,126	85.65	9.15

金額	7月				8月				9月			
	件数	合計金額(円)	平均落札率(%)	平均入札参加者数(者)	件数	合計金額(円)	平均落札率(%)	平均入札参加者数(者)	件数	合計金額(円)	平均落札率(%)	平均入札参加者数(者)
5百万円未満	35	121,755,900	87.29	8.69	27	88,142,733	83.29	9.41	101	356,871,270	87.75	8.24
1千万円未満	33	244,053,600	87.10	9.06	39	279,726,300	88.95	8.97	126	916,605,480	86.97	8.49
3千万円未満	92	1,574,433,210	87.26	9.47	83	1,455,582,030	85.46	9.48	200	3,567,214,980	86.00	8.98
5千万円未満	20	765,750,300	84.98	6.00	31	1,156,347,990	82.39	6.19	41	1,532,704,215	82.62	5.17
1億円未満	20	1,301,863,710	84.39	6.60	16	1,089,985,050	81.63	7.00	25	1,771,217,700	82.91	6.64
2億円未満	10	1,333,885,560	81.81	6.40	5	667,713,900	84.60	4.20	7	927,226,650	82.89	8.57
3億円未満	1	212,100,000	93.00	1.00	3	694,859,760	79.40	12.33	3	689,472,000	86.62	6.67
5億円未満					5	1,894,860,450	81.37	9.40	3	1,024,338,000	86.22	5.33
総計	211	5,553,842,280	86.52	8.49	209	7,327,218,213	84.88	8.61	506	10,785,650,295	86.13	8.25

< 平均落札率 >

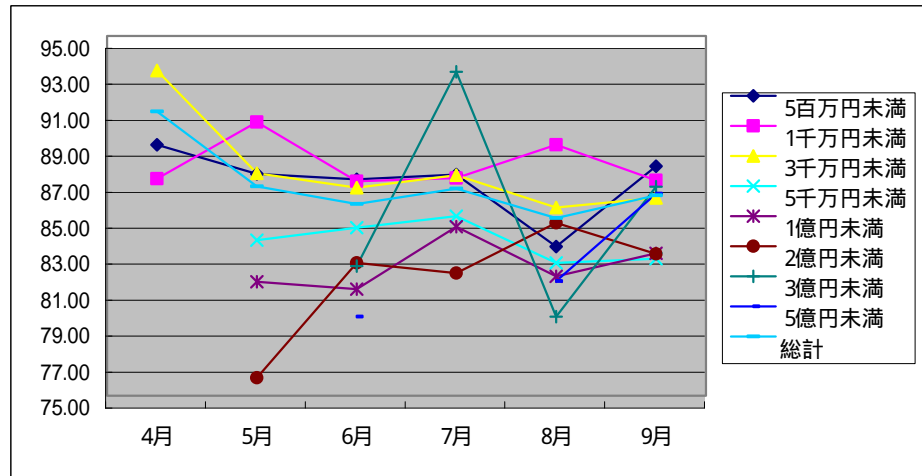

< 平均入札参加者数 >

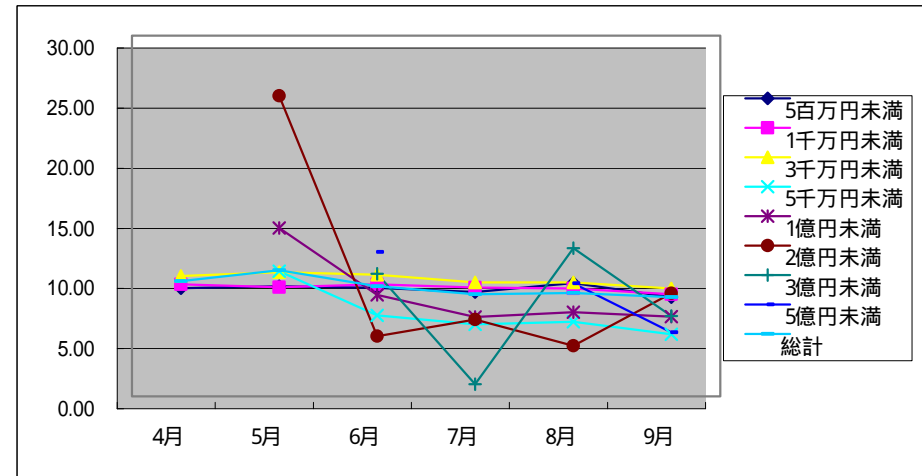

落札率別割合

落札率	件数	合計金額 (円)	件数割合 (%)	平均入札参加者数 (者)
95%以上	66	813,700,650	4.45	8.48
90%以上95%未満	608	10,570,760,550	40.97	8.69
85%以上90%未満	202	6,292,950,300	13.61	8.03
80%以上85%未満	170	7,181,509,860	11.46	8.59
75%以上80%未満	208	9,112,272,666	14.02	9.08
70%以上75%未満	221	4,379,461,338	14.89	9.58
70%未満	9	125,001,450	0.61	9.44
総計	1,484	38,475,656,814		8.77

< 件数割合 >

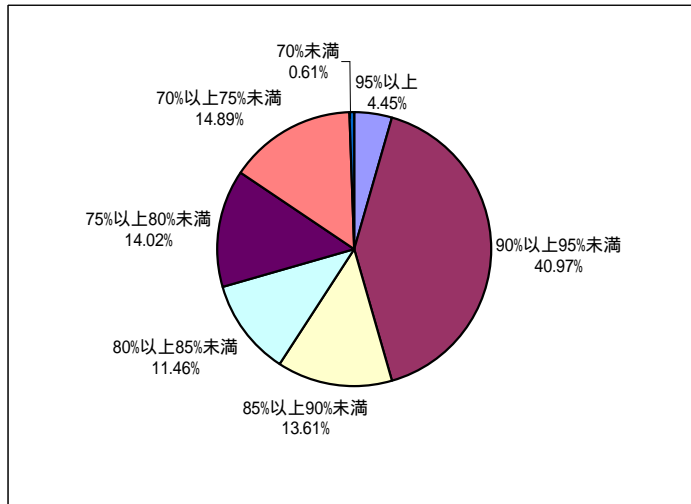

県発注工事の入札結果集計表(上半期分)【条件付一般競争入札】

(対象工事:予定価格250万円超)

1 方部別

方部	件数	合計金額 (円)	平均落札 率(%)	平均入札参 加者数(者)
県北	48	2,709,490,560	79.00	9.44
県中	73	4,585,930,104	77.65	11.77
県南	22	936,909,750	88.68	9.09
会津若松	46	2,871,225,420	82.45	6.57
喜多方	50	2,438,313,570	80.15	6.28
南会津	44	1,971,894,750	88.19	5.02
相双	113	7,216,526,100	83.32	4.86
いわき	56	3,899,997,360	81.32	7.27
総計	452	26,630,287,614	81.99	7.31

2 工種別

工種	件数	合計金額 (円)	平均落札 率(%)	平均入札参 加者数(者)
一般土木工事	277	15,183,248,136	82.25	6.83
舗装工事	55	2,124,304,770	80.33	6.96
建築一式工事	9	842,446,920	84.94	5.78
電気設備工事	23	1,457,402,940	83.93	8.70
暖冷房衛生設備工事	5	301,560,000	88.84	15.80
鋼橋上部工事	10	1,011,455,760	84.40	3.50
PC橋上部工事	18	1,249,030,650	78.89	7.89
しゅんせつ工事	3	164,640,000	90.80	4.00
塗装工事	4	74,535,300	79.57	8.75
法面処理工事	13	747,474,378	73.40	14.46
上下水道工事	11	715,164,450	81.98	7.09
消雪工事	5	226,044,000	92.74	6.00
機械設備工事	14	1,822,887,990	82.59	10.93
通信設備工事	4	667,000,320	80	3.75
造園工事	1	43,092,000	70.21	11.00
総計	452	26,630,287,614	81.99	7.31

5 月別

月別	H19.5	H19.6	H19.7	H19.8	H19.9
件数	22	139	63	75	153
合計金額(円)	1,286,226,900	8,725,143,546	3,862,833,030	5,760,835,143	6,995,248,995
平均落札率(%)	81.65	81.85	82.83	81.00	82.32
平均入札参加者数(者)	13.73	8.10	6.59	7.17	6.04

3 金額別

金額	件数	合計金額 (円)	平均落札 率(%)	平均入札参 加者数(者)
500万円未満	23	81,085,263	80.67	6.83
1千万円未満	17	119,576,100	79.12	5.88
3千万円未満	89	2,167,029,585	79.98	8.28
5千万円未満	149	5,576,039,175	83.53	6.21
1億円未満	119	8,078,757,771	81.93	8.14
2億円未満	33	4,304,439,510	82.46	6.67
3億円未満	12	2,705,651,760	83.51	9.08
5億円未満	10	3,597,708,450	82.43	8.70
総計	452	26,630,287,614	81.99	7.31

4 地域要件別

地域要件	件数	合計金額 (円)	平均落札 率(%)	平均入札参 加者数(者)
管内	27	118,580,700	81.14	5.22
隣接三管内	215	9,033,540,705	82.72	6.93
県内	143	10,733,573,739	80.67	8.50
全国	67	6,744,592,470	82.83	6.85
総計	452	26,630,287,614	81.99	7.31

月別推移 (上半期分) 【条件付一般競争入札】

(対象工事 : 予定価格 250万円超)

1 方部別

方部	5月				6月				7月			
	件数	合計金額 (円)	平均落札率 (%)	平均入札参加者数 (者)	件数	合計金額 (円)	平均落札率 (%)	平均入札参加者数 (者)	件数	合計金額 (円)	平均落札率 (%)	平均入札参加者数 (者)
県北	7	447,686,400	77.80	15.14	10	888,352,500	80.40	9.50	9	423,691,170	76.90	9.67
県中	3	188,034,000	82.02	22.00	26	1,185,211,986	76.79	12.96	9	672,644,700	78.94	9.56
県南	1	29,400,000	89.17	13.00	7	351,230,250	88.07	9.71	4	202,440,000	90.12	8.25
会津若松	1	76,650,000	69.90	11.00	16	1,060,468,920	82.15	7.25	5	294,834,120	81.33	5.60
喜多方	3	171,150,000	81.64	13.33	20	1,103,031,090	79.83	6.25	8	483,297,780	81.22	7.88
南会津	6	317,131,500	87.42	9.33	15	645,592,500	88.86	5.47	6	322,056,000	90.56	3.83
相双					23	1,980,859,650	84.54	5.43	14	774,075,750	84.91	3.64
いわき	1	56,175,000	77.04	10.00	22	1,510,396,650	80.52	8.09	8	689,793,510	83.30	5.50
総計	22	1,286,226,900	81.65	13.73	139	8,725,143,546	81.85	8.10	63	3,862,833,030	82.83	6.59

方部	8月				9月			
	件数	合計金額 (円)	平均落札率 (%)	平均入札参加者数 (者)	件数	合計金額 (円)	平均落札率 (%)	平均入札参加者数 (者)
県北	6	484,497,300	74.76	8.67	16	465,263,190	81.43	7.06
県中	18	1,334,954,103	78.18	10.94	17	1,205,085,315	76.94	10.18
県南	3	132,930,000	86.49	6.67	7	220,909,500	89.32	9.43
会津若松	15	1,141,658,490	83.27	6.33	9	297,613,890	83.63	5.78
喜多方	4	244,156,500	84.20	3.50	15	436,678,200	78.62	4.80
南会津	2	88,935,000	91.18	3.50	15	598,179,750	86.49	3.53
相双	20	2,035,346,250	82.02	5.25	56	2,426,244,450	82.88	4.79
いわき	7	298,357,500	78.73	6.86	18	1,345,274,700	82.67	7.06
総計	75	5,760,835,143	81.00	7.17	153	6,995,248,995	82.32	6.04

< 平均落札率 >

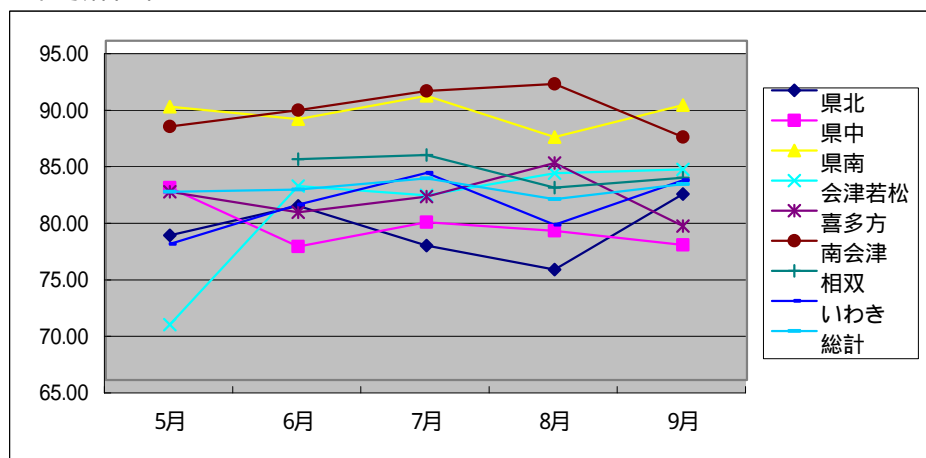

< 平均入札参加者数 >

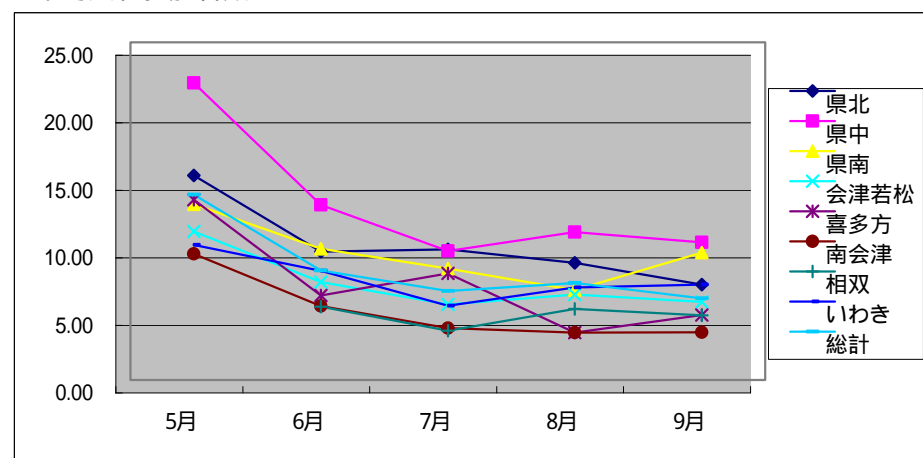

< 平均落札率 & 平均入札参加者数 >

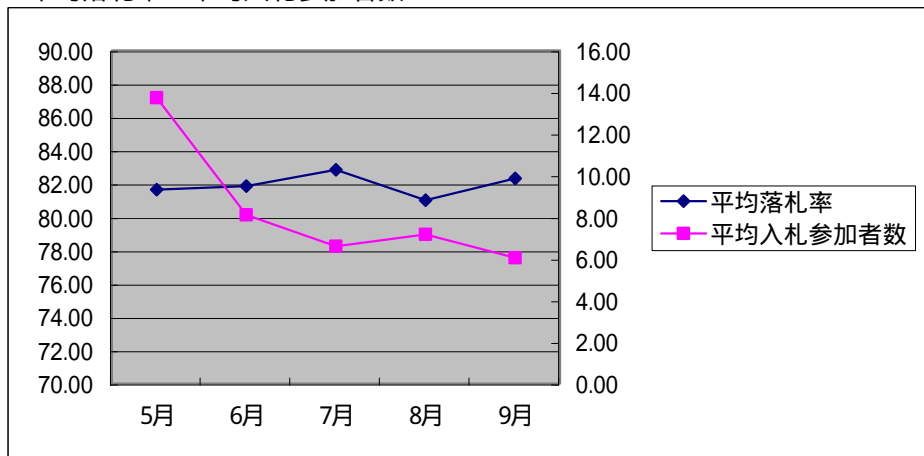

2 工種別

工種	5月				6月				7月			
	件数	合計金額(円)	平均落札率(%)	平均入札参加者数(者)	件数	合計金額(円)	平均落札率(%)	平均入札参加者数(者)	件数	合計金額(円)	平均落札率(%)	平均入札参加者数(者)
一般土木工事	14	825,201,300	82.97	13.86	83	5,700,519,951	82.09	7.96	38	2,097,016,950	83.67	6.18
舗装工事	5	231,189,000	81.75	11.00	18	685,473,600	81.38	8.17	3	143,553,900	78.87	6.33
建築一式工事					2	158,970,000	83.14	9.50	3	171,723,720	86.25	4.33
電気設備工事	1	76,650,000	69.90	11.00	5	218,221,500	82.09	10.00	4	418,513,200	84.50	8.50
暖冷房衛生設備工事	1	95,340,000	80.00	30.00								
鋼橋上部工事					4	284,938,500	80.45	5.00	2	149,467,500	82.40	1.00
PC橋上部工事	1	57,846,600	75.91	12.00	9	602,031,150	79.73	7.22				
しゅんせつ工事					1	41,475,000	89.97	7.00	1	37,275,000	92.39	3.00
塗装工事									3	68,665,800	81.13	9.00
法面処理工事					3	158,335,695	75.07	12.67	3	213,157,770	73.23	11.00
上下水道工事					7	515,769,450	79.80	8.71	1	57,750,000	81.72	4.00
消雪工事					4	150,654,000	92.24	6.00				
機械設備工事					3	208,754,700	79.99	11.33	4	462,617,190	83.24	8.50
通信設備工事												
造園工事									1	43,092,000	70.21	11.00
総計	22	1,286,226,900	81.65	13.73	139	8,725,143,546	81.85	8.10	63	3,862,833,030	82.83	6.59

工種	8月				9月			
	件数	合計金額(円)	平均落札率(%)	平均入札参加者数(者)	件数	合計金額(円)	平均落札率(%)	平均入札参加者数(者)
一般土木工事	43	2,782,845,450	79.99	6.42	99	3,777,664,485	82.71	5.31
舗装工事	10	516,673,920	82.31	7.40	19	547,414,350	78.16	4.63
建築一式工事					4	511,753,200	84.86	5.00
電気設備工事	3	91,782,600	84.96	7.67	10	652,235,640	85.71	8.20
暖冷房衛生設備工事	1	39,795,000	92.93	16.00	3	166,425,000	90.42	11.00
鋼橋上部工事	4	577,049,760	89.34	3.25				
PC橋上部工事	5	187,233,900	75.52	9.40	3	401,919,000	83.01	6.00
しゅんせつ工事					1	85,890,000	90.06	2.00
塗装工事					1	5,869,500	74.91	8.00
法面処理工事	2	329,617,113	74.00	16.00	5	46,363,800	72.27	17.00
上下水道工事	3	141,645,000	87.15	4.33				
消雪工事					1	75,390,000	94.72	6.00
機械設備工事	2	462,512,400	80.00	17.50	5	689,003,700	84.66	10.00
通信設備工事	2	631,680,000	80.00	4.50	2	35,320,320	80.00	3.00
造園工事								
総計	75	5,760,835,143	81.00	7.17	153	6,995,248,995	82.32	6.04

< 平均落札率 >

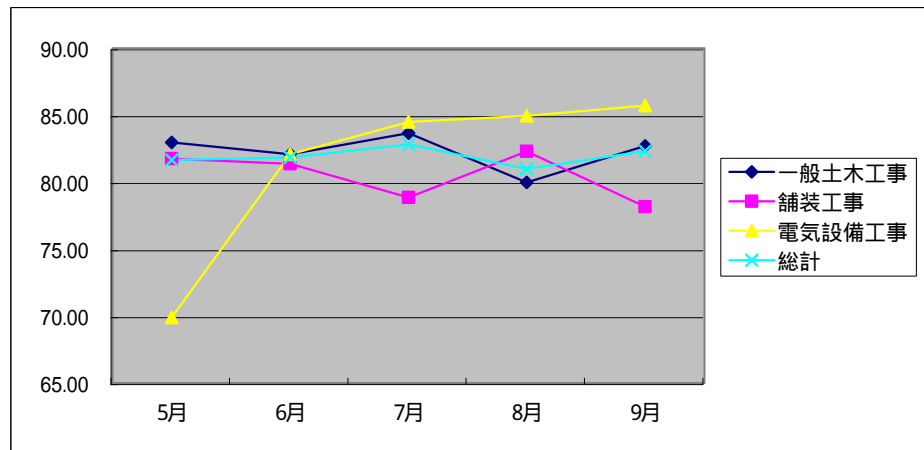

< 平均入札参加者数 >

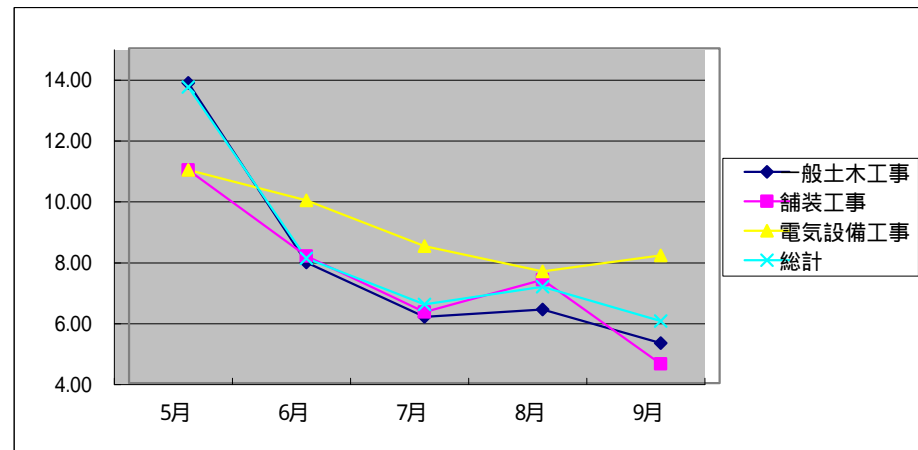

3 地域要件別

地域要件	5月				6月				7月			
	件数	合計金額(円)	平均落札率(%)	平均入札参加者数(者)	件数	合計金額(円)	平均落札率(%)	平均入札参加者数(者)	件数	合計金額(円)	平均落札率(%)	平均入札参加者数(者)
管内									1	1,921,500	75.15	4.00
隣接三管内	12	577,558,800	83.22	13.25	65	2,915,809,470	82.87	7.83	33	1,538,595,450	84.10	6.61
県内	9	650,821,500	80.19	14.56	46	4,063,781,526	80.30	9.35	20	1,339,056,390	80.74	7.00
全国	1	57,846,600	75.91	12.00	28	1,745,552,550	82.01	6.68	9	983,259,690	83.63	5.89
総計	22	1,286,226,900	81.65	13.73	139	8,725,143,546	81.85	8.10	63	3,862,833,030	82.83	6.59

地域要件	8月				9月			
	件数	合計金額(円)	平均落札率(%)	平均入札参加者数(者)	件数	合計金額(円)	平均落札率(%)	平均入札参加者数(者)
管内	5	22,356,600	74.18	8.80	21	94,302,600	83.09	4.43
隣接三管内	35	1,654,819,950	81.24	6.14	70	1,740,768,120	85.38	5.54
県内	20	1,866,493,083	81.57	7.95	48	2,813,421,240	80.72	7.42
全国	15	2,217,165,510	81.95	8.00	14	2,346,757,035	82.58	5.54
総計	75	5,760,835,143	81.00	7.17	153	6,995,248,995	82.32	6.04

< 平均落札率 >

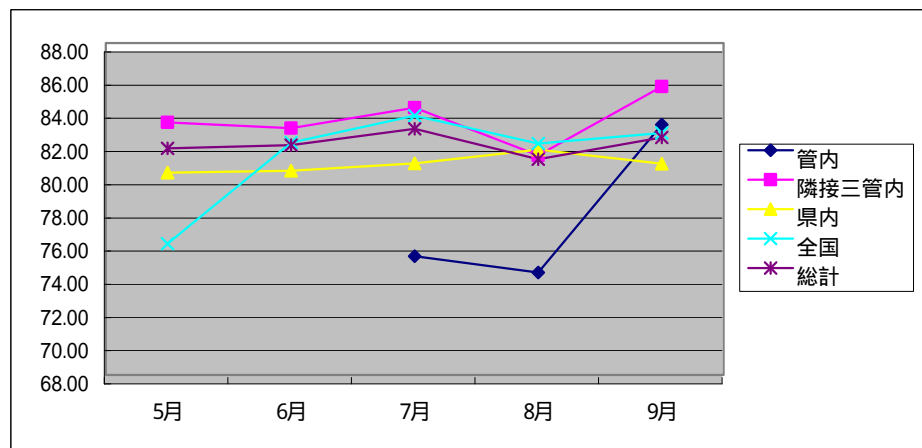

< 平均入札参加者数 >

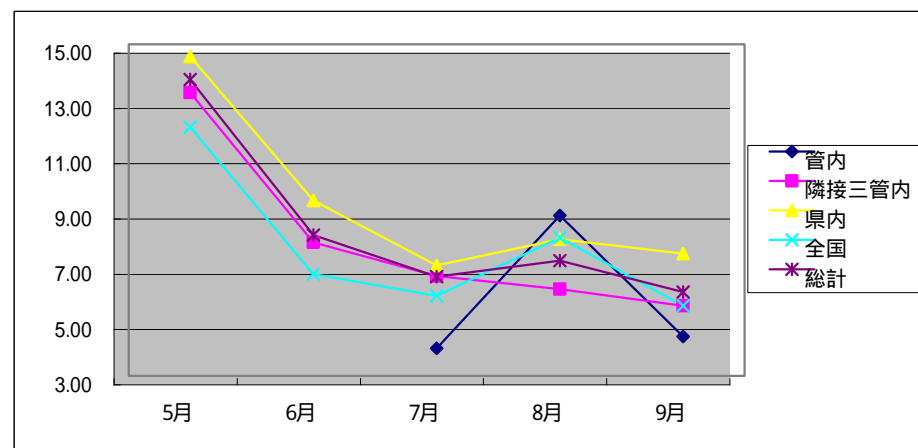

落札率別割合

落札率	件数	合計金額 (円)	件数割合 (%)	平均入札参加者数 (者)
95%以上	5	139,786,500	1.11	2.00
90%以上95%未満	79	4,300,563,750	17.48	4.34
85%以上90%未満	73	4,785,740,400	16.15	5.36
80%以上85%未満	82	6,280,547,280	18.14	7.83
75%以上80%未満	120	8,044,510,866	26.55	8.70
70%以上75%未満	91	2,998,677,318	20.13	9.42
70%未満	2	80,461,500	0.44	9.00
総計	452	26,630,287,614		7.31

落札率	件数	合計金額 (円)	件数割合 (%)	平均入札参加者数 (者)
80%未満	213	11,123,649,684	47.12	9.01
75%未満	93	3,079,138,818	20.57	9.41

< 件数割合 >

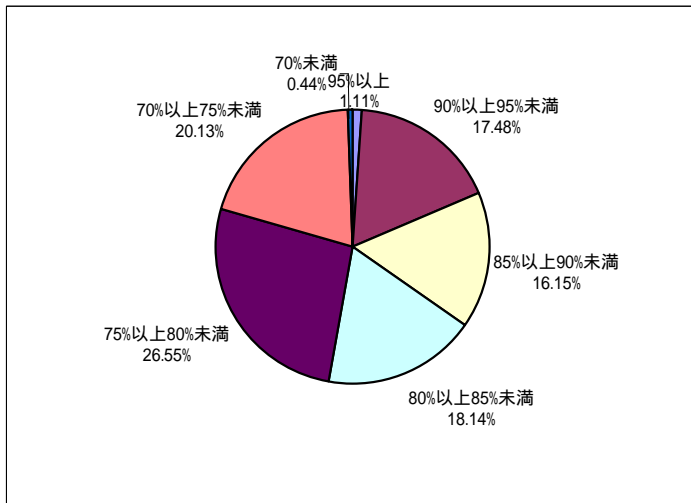

管外業者の割合 (上半期分) 【条件付一般競争入札】

(対象工事 : 予定価格 250万円超)

1 方部別

方部	隣接三管内								県内							
	件数 (A)	Aのうち管外業者参加件数	割合 (%)	Aのうち管外業者落札件数	割合 (%)	Aの平均入札参加者数 (者)	Aの平均管外参加業者数 (者)	割合 (%)	件数 (B)	Bのうち管外業者参加件数	割合 (%)	Bのうち管外業者落札件数	割合 (%)	Bの平均入札参加者数 (者)	Bの平均管外参加業者数 (者)	割合 (%)
県北	21	6	28.57	1	4.76	10.10	0.38	3.76	14	9	64.29	1	7.14	10.93	2.64	24.15
県中	23	5	21.74	2	8.70	11.52	0.26	2.26	30	24	80.00	3	10.00	13.07	2.63	20.12
県南	15	2	13.33	0	0.00	10.73	0.20	1.86	6	2	33.33	2	33.33	5.67	1.33	23.46
会津若松	23	5	21.74	0	0.00	5.78	0.26	4.50	15	8	53.33	3	20.00	8.67	2.13	24.57
喜多方	25	9	36.00	2	8.00	7.16	1.08	15.08	13	7	53.85	1	7.69	5.62	2.46	43.77
南会津	28	3	10.71	2	7.14	5.11	0.21	4.11	11	7	63.64	1	9.09	5.00	1.73	34.60
相双	57	11	19.30	4	7.02	3.91	0.23	5.88	33	21	63.64	7	21.21	6.06	2.55	42.08
いわき	23	4	17.39	0	0.00	7.52	0.17	2.26	21	12	57.14	2	9.52	8.52	2.00	23.47
総計	215	45	20.93	11	5.12	6.93	0.34	4.91	143	90	62.94	20	13.99	8.50	2.33	27.41

方部	隣接三管内 + 県内							
	件数 (C)	Cのうち管外業者参加件数	割合 (%)	Cのうち管外業者落札件数	割合 (%)	Cの平均入札参加者数 (者)	Cの平均管外参加業者数 (者)	割合 (%)
県北	35	15	42.86	2	5.71	10.43	1.29	12.37
県中	53	29	54.72	5	9.43	12.40	1.60	12.90
県南	21	4	19.05	2	9.52	9.29	0.52	5.60
会津若松	38	13	34.21	3	7.89	6.92	1.00	14.45
喜多方	38	16	42.11	3	7.89	6.63	1.55	23.38
南会津	39	10	25.64	3	7.69	5.08	0.64	12.60
相双	90	32	35.56	11	12.22	4.70	1.08	22.98
いわき	44	16	36.36	2	4.55	8.00	1.05	13.13
総計	358	135	37.71	31	8.66	7.56	1.13	14.95

全体
 < 隣接三管内 + 県内 >
 【管外業者参加件数の割合】

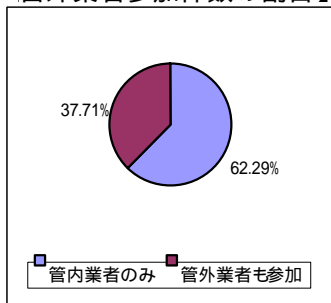

【管外業者の受注割合】

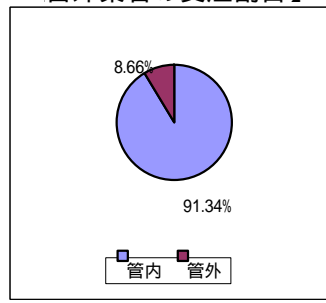

【入札参加者の構成 (平均)】

