

■県発注工事の入札結果集計表(平成19年度分)【全体】

(概要)

- 平均落札率が前年度比△7.94%となっており、落札率の急激な低下が見られる。
- 落札率の低下は、条件付一般競争入札だけでなく、指名競争入札や随意契約でも同様に見られる。

1 部局等別

部局等	件数	合計金額 (円)	H19平均 落札率 (%)	H18平均 落札率 (%)	増減	平均入札参 加者数(者)
総務部	5	83,988,450	89.54	92.86	△ 3.32	7.80
企画調整部	1	9,030,000	99.41	94.97	4.44	1.00
生活環境部	8	99,561,000	90.28	94.27	△ 3.99	6.13
保健福祉部	12	131,796,840	89.99	91.15	△ 1.16	8.75
商工労働部	4	55,541,850	84.74	96.07	△ 11.33	7.50
農林水産部	549	16,213,179,103	85.06	93.20	△ 8.14	8.06
土木部	1,874	44,878,822,158	84.90	92.85	△ 7.95	7.84
企業局	30	433,175,400	92.23	94.30	△ 2.07	8.83
病院局	6	440,709,150	88.29	95.84	△ 7.55	11.17
教育庁	71	1,995,887,880	86.36	94.53	△ 8.17	8.06
警察本部	50	1,591,093,980	83.31	93.30	△ 9.99	8.88
総計	2,610	65,932,785,811	85.09	93.03	△ 7.94	7.93

2 方部別

方部	件数	合計金額 (円)	H19平均 落札率 (%)	平均入札参 加者数(者)
県北	396	8,784,262,735	81.93	8.05
県中	469	14,807,061,653	82.20	9.73
県南	207	3,898,835,220	89.35	8.96
会津若松	259	6,615,077,412	83.37	8.08
喜多方	245	5,231,411,535	83.21	7.84
南会津	241	4,853,180,535	91.37	7.46
相双	417	12,171,169,216	86.26	6.08
いわき	375	9,562,757,505	86.74	7.31
複数方部	1	9,030,000	99.41	1.00
総計	2,610	65,932,785,811	85.09	7.93

3 契約方法別

契約方法	件数	合計金額 (円)	H19平均 落札率 (%)	H18平均 落札率 (%)	増減	平均入札参 加者数(者)
条件付一般競争入札	1,417	52,240,702,861	82.33	89.57	△ 7.24	6.71
指名競争入札	1,036	11,822,504,400	87.71	93.27	△ 5.56	9.42
随意契約	157	1,869,578,550	92.74	97.63	△ 4.89	9.13
総計	2,610	65,932,785,811	85.09	93.03	△ 7.94	7.93

4 工種別

(対象工事: 予定価格250万円超)

工種	件数	合計金額 (円)	H19平均 落札率 (%)	H18平均 落札率 (%)	増減	平均入札参 加者数(者)
一般土木工事	1,546	40,166,936,192	85.69	93.49	△ 7.80	7.65
舗装工事	346	6,075,561,670	81.86	92.83	△ 10.97	8.41
建築工事	139	3,107,798,190	88.12	94.05	△ 5.93	7.23
電気設備工事	101	2,644,536,300	85.65	94.39	△ 8.74	8.49
暖冷房衛生設備工事	56	1,001,822,010	91.36	93.47	△ 2.11	7.96
鋼橋上部工事	24	1,880,569,110	86.27	81.24	5.03	3.88
PC橋上部工事	30	1,545,794,250	83.12	87.74	△ 4.62	7.67
しゅんせつ工事	18	307,114,500	91.56	93.15	△ 1.59	5.83
塗装工事	61	490,627,305	81.05	92.86	△ 11.81	9.31
法面処理工事	150	2,377,358,644	79.77	92.35	△ 12.58	11.23
上下水道工事	30	1,974,497,490	85.18	92.32	△ 7.14	7.77
消雪工事	22	431,837,700	94.19	92.29	1.90	5.45
機械設備工事	43	2,154,663,630	87.53	87.47	0.06	7.21
通信設備工事	24	1,448,850,270	86.15	84.22	1.93	5.88
造園工事	8	125,661,900	81.12	94.01	△ 12.89	9.38
さく井工事	12	199,156,650	86.24	92.36	△ 6.12	8.08
総計	2,610	65,932,785,811	85.09	93.03	△ 7.94	7.93

5 金額別

金額	件数	合計金額 (円)	H19平均 落札率 (%)	H18平均 落札率 (%)	増減	平均入札参 加者数(者)
5百万円未満	571	2,008,182,777	85.27	93.15	△ 7.88	6.98
1千万円未満	593	4,263,008,536	85.63	93.15	△ 7.52	7.36
3千万円未満	975	17,018,345,462	85.77	93.40	△ 7.63	8.94
5千万円未満	204	7,715,021,475	83.34	92.98	△ 9.64	6.60
1億円未満	178	12,019,955,566	82.44	92.33	△ 9.89	8.23
2億円未満	47	6,299,423,235	82.40	89.48	△ 7.08	7.74
3億円未満	20	4,530,186,360	83.85	88.47	△ 4.62	10.05
5億円未満	16	5,571,527,850	81.22	90.93	△ 9.71	11.06
15億円未満	5	4,850,234,550	76.97	79.37	△ 2.40	14.20
24.1億円未満	1	1,656,900,000	77.35	72.03	5.32	14.00
総計	2,610	65,932,785,811	85.09	93.03	△ 7.94	7.93

※ 予定価格250万円以下の工事
 件数 1,141
 合計金額(円) 1,440,975,942

6 ランク別

工種・ランク	件数	合計金額 (円)	H19平均 落札率 (%)	平均入札参 加者数(者)	
一般土木	A	633	30,436,806,571	85.74	8.33
	B	732	8,668,214,562	86.23	7.46
	C	134	863,924,329	83.32	6.40
	D	47	197,990,730	83.55	4.96
舗装	A	295	5,628,164,965	82.03	8.46
	B	50	444,351,705	81.08	8.18
	C	1	3,045,000	69.87	5.00
建築	A	103	2,836,379,490	87.92	7.34
	B	16	161,014,350	87.68	8.13
	C	14	67,509,750	88.87	5.86
	D	6	42,894,600	91.03	6.17
電気設備	A	98	2,628,206,700	85.50	8.57
	B	2	13,860,000	96.21	6.00
	C	1	2,469,600	80.00	5.00
暖冷房衛 生設備	A	52	989,941,260	91.59	7.88
	B	2	6,930,000	92.61	9.00
	C	2	4,950,750	84.34	9.00
鋼橋上部	A	24	1,880,569,110	86.27	3.88
PC橋上 部	A	27	1,506,891,750	81.95	7.70
	B	3	38,902,500	93.64	7.33
しゅんせ つ	A	15	284,865,000	91.73	6.00
	B	3	22,249,500	90.72	5.00

工種・ランク	件数	合計金額 (円)	H19平均 落札率 (%)	平均入札参 加者数(者)	
塗装	A	46	381,333,855	80.27	9.37
	B	12	96,045,600	85.36	9.67
	C	3	13,247,850	75.93	7.00
法面処理	A	111	2,046,125,508	80.40	11.26
	B	33	304,374,241	79.00	10.64
	C	6	26,858,895	72.37	13.83
上下水道	A	25	1,898,814,540	85.35	7.36
	B	4	65,287,950	82.20	11.75
	C	1	10,395,000	92.95	2.00
消雪	A	17	270,305,700	94.03	5.35
	B	5	161,532,000	94.72	5.80
機械設備	A	33	2,020,865,490	86.62	7.39
	B	6	78,620,640	87.26	6.00
	C	4	55,177,500	95.45	7.50
通信設備	A	19	1,390,066,230	86.84	5.05
	B	4	52,173,240	84.40	9.00
	C	1	6,610,800	80.00	9.00
造園	A	7	122,532,900	79.81	9.86
	B	1	3,129,000	90.30	6.00
さく井	A	12	199,156,650	86.24	8.08

7 月別

月別	H19. 4	H19. 5	H19. 6	H19. 7	H19. 8	H19. 9
件数	17	104	437	211	209	507
合計金額(円)	215,103,000	2,277,468,900	12,316,374,126	5,553,842,280	7,327,218,213	10,789,703,295
平均落札率(%)	90.80	86.63	85.65	86.52	84.88	86.16
平均入札参加者数(者)	9.59	10.52	9.15	8.51	8.61	8.25

月別	H19. 10	H19. 11	H19. 12	H20. 1	H20. 2	H20. 3
件数	96	155	319	105	208	242
合計金額(円)	5,798,329,635	3,333,524,355	8,278,558,723	1,238,890,401	3,963,900,675	4,839,872,208
平均落札率(%)	82.89	81.65	82.60	84.02	88.79	83.37
平均入札参加者数(者)	7.30	5.83	5.33	5.66	8.50	8.28

■県発注工事の入札結果集計表(下半期分)【全体】

(対象工事: 予定価格250万円超)

1 部局等別

部局等	件数	合計金額 (円)	下半期平均 落札率 (%)	上半期平均 落札率 (%)	増減	下半期平均 入札参加者 数 (者)	上半期平均 入札参加者 数 (者)	増減
総務部	2	71,687,700	95.27	85.72	9.55	6.00	9.00	△ 3.00
企画調整部	1	9,030,000	99.41			1.00		
生活環境部	3	25,914,000	88.04	91.62	△ 3.58	5.00	6.80	△ 1.80
保健福祉部	4	21,651,840	86.07	91.96	△ 5.89	5.75	10.25	△ 4.50
商工労働部	1	31,185,000	83.99	84.99	△ 1.00	6.00	8.00	△ 2.00
農林水産部	110	2,722,554,844	82.72	85.64	△ 2.92	6.33	8.50	△ 2.17
土木部	931	22,220,000,973	84.01	85.79	△ 1.78	6.81	8.86	△ 2.05
企業局				92.23			8.83	
病院局	4	410,455,500	83.11	98.64	△ 15.53	11.75	10.00	1.75
教育庁	39	1,340,223,780	84.97	88.07	△ 3.10	7.26	9.03	△ 1.77
警察本部	30	600,372,360	83.00	83.76	△ 0.76	8.10	10.05	△ 1.95
総計	1,125	27,453,075,997	83.94	85.97	△ 2.03	6.82	8.77	△ 1.95

2 方部別

方部	件数	合計金額 (円)	下半期平均 落札率 (%)	上半期平均 落札率 (%)	増減	下半期平均 入札参加者 数 (者)	上半期平均 入札参加者 数 (者)	増減
県北	192	4,601,671,315	82.22	81.65	0.57	6.57	9.44	△ 2.87
県中	207	7,942,046,069	81.38	82.85	△ 1.47	9.08	10.25	△ 1.17
県南	97	1,972,919,970	88.15	90.40	△ 2.25	8.41	9.45	△ 1.04
会津若松	107	2,335,644,072	79.59	86.03	△ 6.44	7.47	8.52	△ 1.05
喜多方	78	1,553,200,950	81.49	84.01	△ 2.52	6.99	8.23	△ 1.24
南会津	79	1,352,176,560	91.61	91.26	0.35	5.63	8.35	△ 2.72
相双	198	3,703,207,966	85.42	87.03	△ 1.61	5.05	7.01	△ 1.96
いわき	166	3,983,179,095	85.09	88.05	△ 2.96	5.55	8.71	△ 3.16
複数方部	1	9,030,000	99.41			1.00		
総計	1,125	27,453,075,997	83.94	85.97	△ 2.03	6.82	8.77	△ 1.95

3 契約方法別

契約方法	件数	合計金額 (円)	下半期平均 落札率 (%)	上半期平均 落札率 (%)	増減	下半期平均 入札参加者 数 (者)	上半期平均 入札参加者 数 (者)	増減
条件付一般競争入札	965	25,610,415,247	82.49	81.99	0.50	6.42	7.33	△ 0.91
指名競争入札	6	55,349,700	93.45	87.67	5.78	8.83	9.42	△ 0.59
随意契約	154	1,787,311,050	92.63	98.60	△ 5.97	9.23	4.33	4.90
総計	1,125	27,453,075,997	83.94	85.97	△ 2.03	6.82	8.77	△ 1.95

※ 指名競争入札で実施したものがあるのは、9月中に入札を執行したが契約が10月になったものがあるため。

4 工種別

工種	件数	合計金額 (円)	下半期平均 落札率 (%)	上半期平均 落札率 (%)	増減	下半期平均 入札参加者 数 (者)	上半期平均 入札参加者 数 (者)	増減
一般土木工事	702	18,508,992,101	85.05	86.23	△ 1.18	6.44	8.65	△ 2.21
舗装工事	135	2,014,353,925	79.63	83.29	△ 3.66	7.73	8.85	△ 1.12
建築工事	60	1,627,440,990	86.12	89.64	△ 3.52	5.08	8.86	△ 3.78
電気設備工事	46	808,195,710	83.16	87.74	△ 4.58	7.87	9.00	△ 1.13
暖冷房衛生設備工事	23	460,863,900	91.67	91.15	0.52	6.13	9.24	△ 3.11
鋼橋上部工事	9	784,997,850	91.03	83.41	7.62	2.22	4.87	△ 2.65
PC橋上部工事	5	178,437,000	88.77	81.99	6.78	3.80	8.44	△ 4.64
しゅんせつ工事	7	65,562,000	91.96	91.30	0.66	2.71	7.82	△ 5.11
塗装工事	32	206,169,705	75.10	87.62	△ 12.52	9.41	9.21	0.20
法面処理工事	57	741,894,226	75.35	82.48	△ 7.13	12.54	10.42	2.12
上下水道工事	9	1,061,037,390	85.16	85.20	△ 0.04	6.56	8.29	△ 1.73
消雪工事	9	59,980,200	96.07	92.89	3.18	3.33	6.92	△ 3.59
機械設備工事	9	108,727,500	89.15	87.10	2.05	1.67	8.68	△ 7.01
通信設備工事	15	730,956,450	86.36	85.8	0.56	5.20	7.00	△ 1.80
造園工事	3	18,530,400	75.87	84.28	△ 8.41	8.33	10.00	△ 1.67
さく井工事	4	76,936,650	78.39	90.17	△ 11.78	4.50	9.88	△ 5.38
総計	1,125	27,453,075,997	83.94	85.97	△ 2.03	6.82	8.77	△ 1.95

5 金額別

金額	件数	合計金額 (円)	下半期平均 落札率 (%)	上半期平均 落札率 (%)	増減	下半期平均 入札参加者 数 (者)	上半期平均 入札参加者 数 (者)	増減
500万円未満	306	1,095,749,724	83.72	87.07	△ 3.35	5.46	8.73	△ 3.27
1000万円未満	323	2,302,009,006	84.15	87.41	△ 3.26	6.12	8.84	△ 2.72
3000万円未満	349	5,749,214,897	84.47	86.49	△ 2.02	7.78	9.58	△ 1.80
5000万円未満	55	2,138,982,300	82.85	83.53	△ 0.68	7.58	6.24	1.34
1億円未満	58	3,866,647,795	83.23	82.06	1.17	8.28	8.21	0.07
2億円未満	14	1,994,983,725	82.27	82.46	△ 0.19	10.29	6.67	3.62
3億円未満	8	1,824,534,600	84.37	83.51	0.86	11.50	9.08	2.42
5億円未満	6	1,973,819,400	79.22	82.43	△ 3.21	15.00	8.70	6.30
15億円未満	5	4,850,234,550	76.97			14.20		
24.1億円未満	1	1,656,900,000	77.35			14.00		
総計	1,125	27,453,075,997	83.94	85.97	△ 2.03	6.82	8.77	△ 1.95

※ 予定価格250万円以下の工事
 件数 837
 合計金額(円) 1,095,613,939
 平均落札率(%) 91.38

6 ランク別

工種・ランク	件数	合計金額 (円)	下半期平 均落札率 (%)	上半期平 均落札率 (%)	増減	下半期平 均入札参 加者数 (者)	上半期平 均入札参 加者数 (者)	増減	
一般土木	A	226	14,590,754,020	86.16	85.51	0.65	8.03	8.49	△ 0.46
	B	349	3,162,694,122	85.53	86.86	△ 1.33	5.88	8.90	△ 3.02
	C	89	596,539,729	81.33	87.24	△ 5.91	5.47	8.24	△ 2.77
	D	38	159,004,230	82.67	87.25	△ 4.58	4.34	7.56	△ 3.22
舗装	A	100	1,699,533,370	79.65	83.25	△ 3.60	7.68	8.87	△ 1.19
	B	34	311,775,555	79.87	83.67	△ 3.80	7.94	8.69	△ 0.75
	C	1	3,045,000	69.87			5.00		
建築	A	45	1,496,580,540	85.43	89.85	△ 4.42	5.42	8.83	△ 3.41
	B	4	61,582,500	86.49	88.07	△ 1.58	4.50	9.33	△ 4.83
	C	8	38,573,850	88.51	89.35	△ 0.84	4.13	8.17	△ 4.04
	D	3	30,704,100	89.58	92.48	△ 2.90	3.33	9.00	△ 5.67
電気設備	A	44	799,531,110	82.95	87.57	△ 4.62	8.05	9.00	△ 0.95
	B	1	6,195,000	95.53	96.89	△ 1.36	3.00	9.00	△ 6.00
	C	1	2,469,600	80.00			5.00		
暖冷房衛生設備	A	23	460,863,900	91.67	91.52	0.15	6.13	9.28	△ 3.15
	B				92.61			9.00	
	C				84.34			9.00	
鋼橋上部	A	9	784,997,850	91.03	83.41	7.62	2.22	4.87	△ 2.65
PC橋上部	A	4	169,512,000	88.79	80.76	8.03	4.25	8.30	△ 4.05
	B	1	8,925,000	88.72	96.10	△ 7.38	2.00	10.00	△ 8.00
しゅんせつ	A	5	46,462,500	92.17	91.51	0.66	2.60	7.70	△ 5.10
	B	2	19,099,500	91.45	89.28	2.17	3.00	9.00	△ 6.00

工種・ランク	件数	合計金額 (円)	下半期平 均落札率 (%)	上半期平 均落札率 (%)	増減	下半期平 均入札参 加者数 (者)	上半期平 均入札参 加者数 (者)	増減	
塗装	A	26	171,594,255	74.98	87.13	△ 12.15	9.54	9.15	0.39
	B	4	26,157,600	76.47	89.80	△ 13.33	10.25	9.38	0.87
	C	2	8,417,850	73.89	80.00	△ 6.11	6.00	9.00	△ 3.00
法面処理	A	35	591,951,465	75.56	82.63	△ 7.07	12.71	10.59	2.12
	B	18	133,352,866	75.68	82.98	△ 7.30	11.50	9.60	1.90
	C	4	16,589,895	72.08	72.97	△ 0.89	15.75	10.00	5.75
上下水道	A	8	1,050,642,390	84.18	85.90	△ 1.72	7.13	7.47	△ 0.34
	B				82.20			11.75	
	C	1	10,395,000	92.95			2.00		
消雪	A	7	45,763,200	95.76	92.83	2.93	2.86	7.10	△ 4.24
	B	2	14,217,000	97.18	93.08	4.10	5.00	6.33	△ 1.33
機械設備	A	8	104,632,500	87.83	86.23	1.60	1.75	9.20	△ 7.45
	B				87.26			6.00	
	C	1	4,095,000	99.74	94.02	5.72	1.00	9.67	△ 8.67
通信設備	A	12	701,257,410	87.95	84.94	3.01	4.42	6.14	△ 1.72
	B	2	23,088,240	80.00	88.80	△ 8.80	8.00	10.00	△ 2.00
	C	1	6,610,800	80.00				9.00	
造園	A	2	15,401,400	68.66	84.28	△ 15.62	9.50	10.00	△ 0.50
	B	1	3,129,000	90.30				6.00	
さく井	A	4	76,936,650	78.39	90.17	△ 11.78	4.50	9.88	△ 5.38

■月別推移【全体】

(対象工事: 予定価格250万円超)

1 方部別

方部	4月				5月				6月				7月			
	件数	合計金額(円)	平均落札率(%)	平均入札参加者数(者)	件数	合計金額(円)	平均落札率(%)	平均入札参加者数(者)	件数	合計金額(円)	平均落札率(%)	平均入札参加者数(者)	件数	合計金額(円)	平均落札率(%)	平均入札参加者数(者)
県北					18	577,340,400	79.08	11.89	66	1,366,139,250	81.82	9.45	28	549,014,970	84.46	9.46
県中	1	3,696,000	94.82	9.00	16	281,263,500	87.63	11.75	85	2,012,040,366	82.82	10.71	38	1,000,162,800	80.55	9.63
県南					3	55,545,000	91.87	11.00	36	707,306,250	89.21	9.72	12	284,035,500	91.88	9.17
会津若松	2	27,300,000	93.00	10.00	8	185,755,500	82.42	10.00	36	1,345,932,420	84.87	8.64	29	612,397,170	87.32	8.79
喜多方	5	58,632,000	91.19	9.60	9	216,604,500	85.17	10.33	47	1,472,236,290	82.54	8.17	30	706,953,030	85.05	8.43
南会津					20	499,128,000	89.89	9.60	35	938,941,500	91.26	7.97	30	692,875,050	92.75	8.73
相双	3	34,335,000	91.36	9.67	10	141,613,500	90.43	10.20	54	2,384,062,800	88.76	7.85	24	918,734,250	87.30	5.83
いわき	6	91,140,000	88.79	9.50	20	320,218,500	89.04	9.55	78	2,089,715,250	87.90	9.17	20	789,669,510	88.30	7.10
複数方部																
総計	17	215,103,000	90.80	9.59	104	2,277,468,900	86.63	10.52	437	12,316,374,126	85.65	9.15	211	5,553,842,280	86.52	8.51

方部	8月				9月				10月				11月			
	件数	合計金額(円)	平均落札率(%)	平均入札参加者数(者)	件数	合計金額(円)	平均落札率(%)	平均入札参加者数(者)	件数	合計金額(円)	平均落札率(%)	平均入札参加者数(者)	件数	合計金額(円)	平均落札率(%)	平均入札参加者数(者)
県北	21	622,470,450	78.51	8.90	71	1,067,626,350	81.97	8.94	20	1,537,086,810	80.21	7.05	30	944,938,050	81.50	6.30
県中	41	1,666,535,703	82.02	10.32	81	1,901,317,215	83.29	9.74	11	1,029,260,820	80.38	11.18	26	562,151,205	76.26	9.08
県南	8	170,625,000	87.17	8.25	51	708,403,500	91.31	9.37	8	182,488,950	88.41	10.00	7	104,293,350	85.84	8.71
会津若松	33	1,385,608,560	83.75	8.15	44	722,439,690	88.17	8.18	15	602,128,170	75.49	8.07	23	539,680,890	80.87	4.96
喜多方	21	403,033,575	85.97	7.67	55	820,751,190	83.11	7.93	5	98,264,250	81.63	4.60	29	537,613,860	82.70	4.52
南会津	19	304,260,075	89.53	9.26	58	1,065,799,350	91.53	7.66	12	184,495,500	89.79	4.58	2	10,069,500	94.76	2.50
相双	38	2,271,816,750	86.72	7.16	90	2,717,398,950	85.53	6.32	12	260,346,135	81.92	6.92	28	428,583,750	83.50	3.86
いわき	28	502,868,100	88.03	8.79	57	1,785,967,050	87.75	8.25	13	1,904,259,000	89.65	5.77	10	206,193,750	84.10	5.90
複数方部																
総計	209	7,327,218,213	84.88	8.61	507	10,789,703,295	86.16	8.25	96	5,798,329,635	82.89	7.30	155	3,333,524,355	81.65	5.83

方部	12月				1月				2月				3月			
	件数	合計金額(円)	平均落札率(%)	平均入札参加者数(者)	件数	合計金額(円)	平均落札率(%)	平均入札参加者数(者)	件数	合計金額(円)	平均落札率(%)	平均入札参加者数(者)	件数	合計金額(円)	平均落札率(%)	平均入札参加者数(者)
県北	69	603,527,610	81.97	4.28	16	210,283,290	80.28	6.06	30	763,742,175	88.68	10.10	27	542,093,380	79.29	8.74
県中	71	5,155,774,260	78.72	8.04	20	181,570,536	81.53	6.40	34	448,898,835	89.06	10.18	45	564,390,413	82.89	10.58
県南	22	425,617,290	88.66	8.23	11	180,540,780	85.27	8.36	24	420,060,900	90.77	7.92	25	659,918,700	87.02	8.48
会津若松	21	289,431,913	81.31	5.14	11	337,985,550	79.99	8.09	14	142,201,605	79.42	8.21	23	424,215,944	79.32	10.96
喜多方	12	149,190,300	79.91	4.58					5	158,812,500	81.46	6.80	27	609,320,040	80.88	11.15
南会津	10	80,837,400	94.73	3.10	6	39,931,500	89.00	3.67	26	330,036,000	93.16	8.50	23	706,806,660	89.86	4.83
相双	60	862,661,940	85.29	3.62	17	108,854,340	83.38	5.06	39	1,136,173,710	90.36	7.59	42	906,588,091	84.11	5.00
いわき	54	711,518,010	81.88	4.46	24	179,724,405	89.08	3.33	36	563,974,950	87.11	7.28	29	417,508,980	83.55	7.03
複数方部													1	9,030,000	99.41	1.00
総計	319	8,278,558,723	82.60	5.33	105	1,238,890,401	84.02	5.66	208	3,963,900,675	88.79	8.50	242	4,839,872,208	83.37	8.28

<平均落札率>

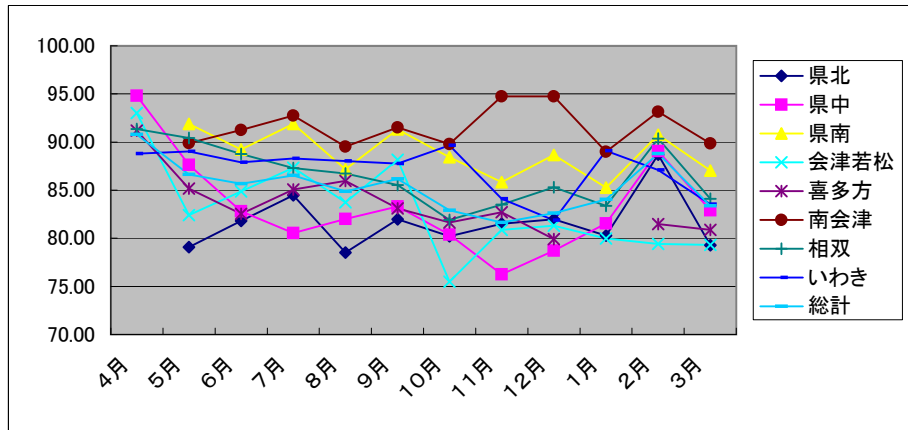

<平均入札参加者数>

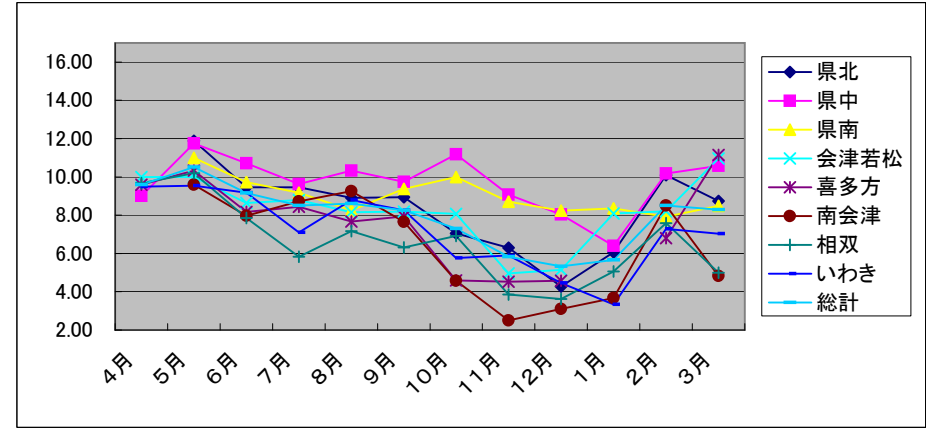

2 契約方法別

契約方法	4月				5月				6月				7月			
	件数	合計金額(円)	平均落札率(%)	平均入札参加者数(者)	件数	合計金額(円)	平均落札率(%)	平均入札参加者数(者)	件数	合計金額(円)	平均落札率(%)	平均入札参加者数(者)	件数	合計金額(円)	平均落札率(%)	平均入札参加者数(者)
条件付一般競争入札					22	1,286,226,900	81.65	13.86	139	8,725,143,546	81.85	8.09	63	3,862,833,030	82.83	6.65
指名競争入札	17	215,103,000	90.80	9.59	82	991,242,000	87.97	9.62	298	3,591,230,580	87.43	9.64	147	1,686,021,750	88.01	9.35
随意契約													1	4,987,500	99.78	1.00
総計	17	215,103,000	90.80	9.59	104	2,277,468,900	86.63	10.52	437	12,316,374,126	85.65	9.15	211	5,553,842,280	86.52	8.51

契約方法	8月				9月				10月				11月			
	件数	合計金額(円)	平均落札率(%)	平均入札参加者数(者)	件数	合計金額(円)	平均落札率(%)	平均入札参加者数(者)	件数	合計金額(円)	平均落札率(%)	平均入札参加者数(者)	件数	合計金額(円)	平均落札率(%)	平均入札参加者数(者)
条件付一般競争入札	75	5,760,835,143	81.00	7.17	153	6,995,248,995	82.32	6.05	84	5,671,747,935	81.41	7.10	154	3,329,691,855	81.65	5.81
指名競争入札	134	1,566,383,070	87.05	9.42	352	3,717,174,300	87.76	9.22	6	55,349,700	94.24	8.83				
随意契約					2	77,280,000	98.01	6.00	6	71,232,000	93.05	8.67	1	3,832,500	81.83	9.00
総計	209	7,327,218,213	84.88	8.61	507	10,789,703,295	86.16	8.25	96	5,798,329,635	82.89	7.30	155	3,333,524,355	81.65	5.83

契約方法	12月				1月				2月				3月			
	件数	合計金額(円)	平均落札率(%)	平均入札参加者数(者)	件数	合計金額(円)	平均落札率(%)	平均入札参加者数(者)	件数	合計金額(円)	平均落札率(%)	平均入札参加者数(者)	件数	合計金額(円)	平均落札率(%)	平均入札参加者数(者)
条件付一般競争入札	316	8,244,853,723	82.49	5.34	105	1,238,890,401	84.02	5.66	89	2,528,476,125	82.83	7.24	217	4,596,755,208	82.63	8.19
指名競争入札																
随意契約	3	33,705,000	94.30	3.67					119	1,435,424,550	93.25	9.45	25	243,117,000	89.81	9.00
総計	319	8,278,558,723	82.60	5.33	105	1,238,890,401	84.02	5.66	208	3,963,900,675	88.79	8.50	242	4,839,872,208	83.37	8.28

<平均落札率>

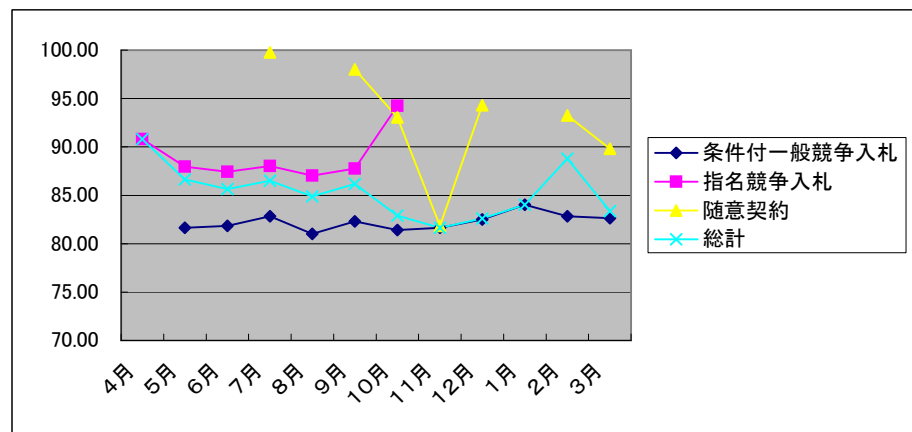

<平均入札参加者数>

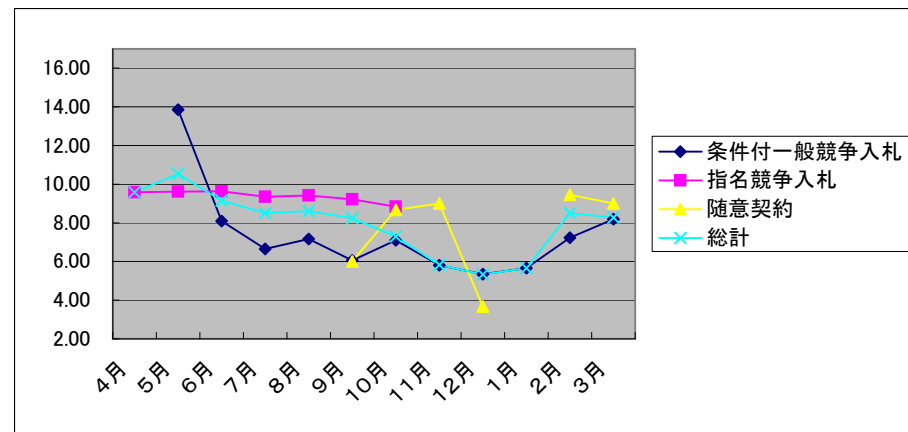

3 工種別

工種	4月				5月				6月				7月			
	件数	合計金額(円)	平均落札率(%)	平均入札参加者数(者)	件数	合計金額(円)	平均落札率(%)	平均入札参加者数(者)	件数	合計金額(円)	平均落札率(%)	平均入札参加者数(者)	件数	合計金額(円)	平均落札率(%)	平均入札参加者数(者)
一般土木工事	13	186,175,500	91.00	9.62	57	1,283,326,800	87.95	10.65	255	7,717,758,531	86.20	9.08	121	3,065,043,975	87.43	8.44
舗装工事					15	351,508,500	84.81	9.87	64	1,203,569,850	82.00	9.27	35	567,292,425	83.28	8.97
建築工事					1	18,900,000	91.93	10.00	13	262,579,800	88.46	9.31	15	257,412,120	89.49	8.47
電気設備工事					4	118,671,000	84.27	10.00	19	375,178,650	89.06	9.42	8	459,725,700	88.86	8.00
暖冷房衛生設備工事					1	95,340,000	80.00	30.00	3	38,902,500	93.03	9.67	5	29,715,000	93.36	9.20
鋼橋上部工事					1	14,763,000	76.62	10.00	5	308,931,000	80.82	6.00	3	167,107,500	81.47	2.00
PC橋上部工事					3	97,662,600	80.66	10.67	10	613,528,650	81.46	7.50				
しゅんせつ工事	2	5,722,500	90.17	9.00	1	27,300,000	92.46	10.00	2	58,065,000	91.21	8.50	1	37,275,000	92.39	3.00
塗装工事					3	25,179,000	92.48	9.33	6	83,076,000	91.91	9.83	5	86,253,300	85.11	9.20
法面処理工事	1	11,760,000	89.88	10.00	13	142,338,000	82.49	9.92	32	506,448,495	84.01	10.06	8	253,536,570	80.10	10.38
上下水道工事					1	18,270,000	94.71	10.00	9	567,954,450	82.19	9.00	3	89,512,500	82.86	8.00
消雪工事									6	204,309,000	92.28	7.33	1	23,604,000	93.72	6.00
機械設備工事					4	84,210,000	90.04	10.00	6	246,806,700	85.49	10.50	4	462,617,190	83.24	8.50
通信設備工事												1	11,655,000	93.04	10.00	
造園工事									2	29,410,500	92.37	9.50	1	43,092,000	70.21	11.00
さく井工事	1	11,445,000	90.27	10.00					5	99,855,000	89.42	10.00				
総計	17	215,103,000	90.80	9.59	104	2,277,468,900	86.63	10.52	437	12,316,374,126	85.65	9.15	211	5,553,842,280	86.52	8.51

工種	8月				9月				10月				11月			
	件数	合計金額(円)	平均落札率(%)	平均入札参加者数(者)	件数	合計金額(円)	平均落札率(%)	平均入札参加者数(者)	件数	合計金額(円)	平均落札率(%)	平均入札参加者数(者)	件数	合計金額(円)	平均落札率(%)	平均入札参加者数(者)
一般土木工事	102	3,482,486,700	84.98	8.25	296	5,923,152,585	85.66	8.09	48	3,913,138,320	83.69	7.17	77	1,269,923,025	79.11	5.65
舗装工事	32	840,312,270	83.07	8.94	65	1,098,524,700	84.31	8.11	6	211,629,600	80.65	9.67	20	248,760,750	80.08	5.85
建築工事	14	108,106,320	88.77	9.29	36	833,358,960	90.40	8.69	13	536,372,760	84.62	6.38	21	560,133,000	89.83	4.14
電気設備工事	5	127,171,800	83.49	8.6	19	755,593,440	87.81	8.89	6	128,854,320	82.02	7.83	7	99,837,150	82.08	9.29
暖冷房衛生設備工事	4	54,825,750	88.81	9.25	20	322,174,860	91.34	8.20	2	37,170,000	94.4	5.00	5	68,264,700	89.72	6.80
鋼橋上部工事	6	604,769,760	87.66	4.50					1	49,140,000	92.50	2.00	2	449,085,000	93.62	1.50
PC橋上部工事	7	228,417,000	78.82	9.57	5	427,749,000	88.27	7.40	2	60,690,000	87.25	3.00				
しゅんせつ工事	3	22,785,000	91.93	9.00	2	90,405,000	90.48	5.50								
塗装工事	4	21,814,800	88.01	9.00	11	68,134,500	84.96	8.91	3	29,219,400	73.99	10.00	5	36,540,000	73.92	7.80
法面処理工事	15	491,134,413	79.17	10.73	24	230,246,940	82.97	11.00	7	171,433,185	75.30	10.57	6	47,062,680	74.29	10.50
上下水道工事	4	159,495,000	88.55	5.75	4	78,228,150	87.99	9.00	2	545,475,000	84.10	7.00	3	416,872,050	80.11	10.33
消雪工事					6	143,944,500	93.35	6.67	1	5,817,000	94.86	9.00	5	27,510,000	95.71	3.00
機械設備工事	7	508,218,900	89.85	10.57	13	744,083,340	86.65	6.46	2	42,630,000	94.27	1.00	2	31,185,000	86.42	2.00
通信設備工事	4	649,435,500	83.72	7.00	4	56,803,320	86.07	6.25				1	69,300,000	89.14	1	
造園工事	1	24,045,000	94.51	10.00	1	10,584,000	71.94	10.00	1	6,350,400	68.18	10.00	1	9,051,000	69.15	9.00
さく井工事	1	4,200,000	92.33	10.00	1	6,720,000	91.69	9.00	2	60,409,650	72.19	6.00				
総計	209	7,327,218,213	84.88	8.61	507	10,789,703,295	86.16	8.25	96	5,798,329,635	82.89	7.30	155	3,333,524,355	81.65	5.83

工種	12月				1月				2月				3月			
	件数	合計金額(円)	平均落札率(%)	平均入札参加者数(者)	件数	合計金額(円)	平均落札率(%)	平均入札参加者数(者)	件数	合計金額(円)	平均落札率(%)	平均入札参加者数(者)	件数	合計金額(円)	平均落札率(%)	平均入札参加者数(者)
一般土木工事	203	6,736,499,743	83.41	4.44	47	541,923,081	87.63	3.38	157	2,887,663,905	90.83	8.81	170	3,159,844,027	84.01	7.63
舗装工事	36	516,888,015	78.02	6.03	18	181,181,070	79.19	7.50	14	202,497,540	79.52	7.29	41	653,396,950	80.91	10.10
建築工事	13	134,185,800	82.93	4.85	6	89,315,730	86.10	5.67	4	39,053,700	83.01	6.00	3	268,380,000	86.32	4.67
電気設備工事	9	154,239,960	80.00	7.89	12	196,208,040	83.67	8.50	8	142,359,840	87.2	4.25	4	86,696,400	84.23	10.75
暖冷房衛生設備工事	9	89,686,800	93.17	5.67	1	4,620,000	91.66	5.00	4	199,636,500	92.42	7.25	2	61,485,900	85.54	5.00
鋼橋上部工事	1	17,535,000	99.94	1.00					1	39,249,000	84.18	3.00	4	229,988,850	88.86	2.75
PC橋上部工事	1	22,050,000	98.82	1.00					1	8,925,000	88.72	2.00	1	86,772,000	81.84	10.00
しゅんせつ工事	2	25,515,000	92.59	2.50	2	22,879,500	91.10	3.50	3	17,167,500	92.12	2.33				
塗装工事	7	67,415,040	76.83	10.43	7	30,515,100	73.56	6.86	2	10,122,000	74.45	7.00	8	32,358,165	76.25	12.13
法面処理工事	21	210,177,975	73.35	12.19	8	60,397,680	78.40	10.50	9	156,449,790	74.71	15.89	6	96,372,916	80.37	15.83
上下水道工事	4	98,690,340	89.47	3.50												
消雪工事	3	26,653,200	97.09	2.00												
機械設備工事	3	23,730,000	81.53	2.33	1	4,095,000	99.74	1.00	1	7,087,500	96.66	1.00				
通信設備工事	5	144,245,850	87.74	5.00	2	99,145,200	80.00	7.50	4	253,688,400	81.89	6.25	3	164,577,000	93.34	4.00
造園工事	1	3,129,000	90.30	6.00												
さく井工事	1	7,917,000	87.16	2.00	1	8,610,000	82.01	4.00								
総計	319	8,278,558,723	82.60	5.33	105	1,238,890,401	84.02	5.66	208	3,963,900,675	88.79	8.50	242	4,839,872,208	83.37	8.28

<平均落札率>

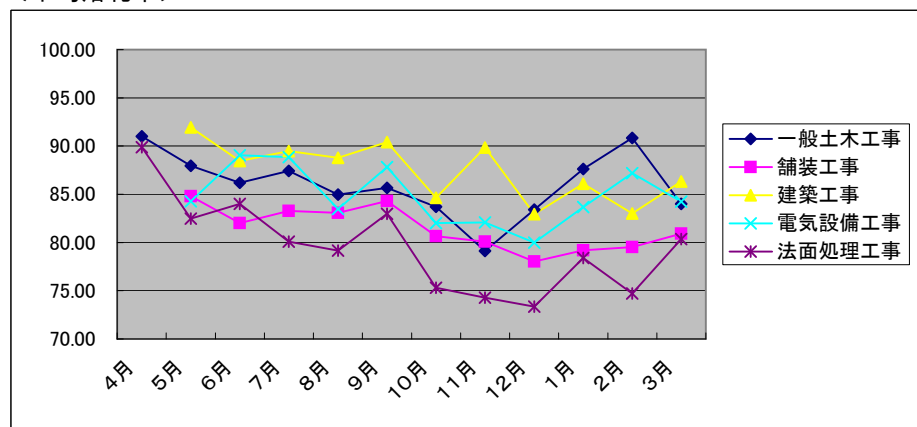

<平均入札参加者数>

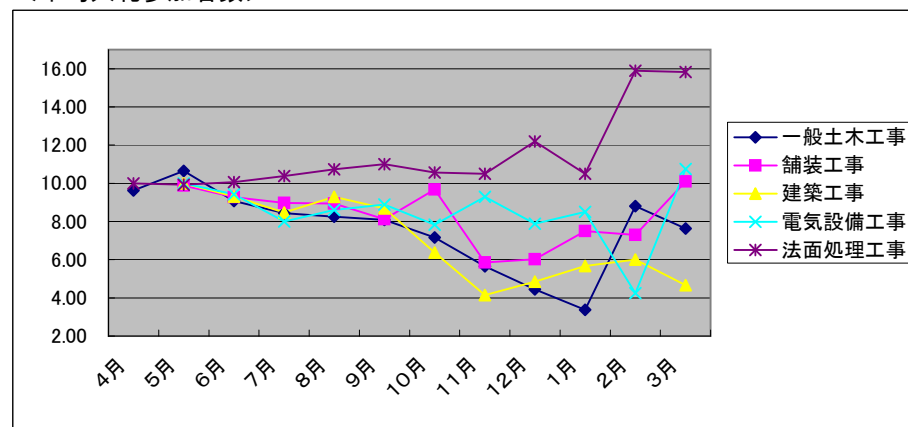

4 金額別

金額	4月				5月				6月				7月			
	件数	合計金額(円)	平均落札率(%)	平均入札参加者数(者)	件数	合計金額(円)	平均落札率(%)	平均入札参加者数(者)	件数	合計金額(円)	平均落札率(%)	平均入札参加者数(者)	件数	合計金額(円)	平均落札率(%)	平均入札参加者数(者)
5百万円未満	5	15,603,000	88.95	9.00	26	92,725,500	87.33	9.15	70	233,281,650	87.02	9.03	35	121,755,900	87.29	8.69
1千万円未満	3	20,685,000	87.06	9.33	12	89,659,500	90.21	9.08	57	410,269,650	86.93	9.32	33	244,053,600	87.10	9.06
3千万円未満	9	178,815,000	93.07	10.00	47	893,361,000	87.36	10.32	195	3,599,724,345	86.57	10.10	92	1,574,433,210	87.26	9.47
5千万円未満					5	200,472,300	83.64	10.60	52	1,920,764,370	84.35	6.79	20	765,750,300	84.98	6.00
1億円未満					13	849,158,100	81.33	14.15	46	3,141,083,211	80.93	8.41	20	1,301,863,710	84.39	6.80
2億円未満					1	152,092,500	76.00	25.00	10	1,223,520,900	82.38	5.00	10	1,333,885,560	81.81	6.40
3億円未満									5	1,109,220,000	82.20	10.20	1	212,100,000	93.00	1.00
5億円未満									2	678,510,000	79.39	12.00				
15億円未満																
24.1億円未満																
総計	17	215,103,000	90.80	9.59	104	2,277,468,900	86.63	10.52	437	12,316,374,126	85.65	9.15	211	5,553,842,280	86.52	8.51

金額	8月				9月				10月				11月			
	件数	合計金額(円)	平均落札率(%)	平均入札参加者数(者)	件数	合計金額(円)	平均落札率(%)	平均入札参加者数(者)	件数	合計金額(円)	平均落札率(%)	平均入札参加者数(者)	件数	合計金額(円)	平均落札率(%)	平均入札参加者数(者)
5百万円未満	27	88,142,733	83.29	9.41	102	360,924,270	87.87	8.24	11	40,852,035	81.27	6.91	40	140,638,470	81.64	4.88
1千万円未満	39	279,726,300	88.95	8.97	126	916,605,480	86.97	8.49	25	182,765,520	83.50	6.28	29	204,784,650	82.49	5.24
3千万円未満	83	1,455,582,030	85.46	9.48	200	3,567,214,980	86.00	8.99	31	523,838,280	84.84	6.55	69	1,151,738,805	80.44	6.39
5千万円未満	31	1,156,347,990	82.39	6.19	41	1,532,704,215	82.62	5.17	11	455,718,900	83.23	6.36	6	220,924,410	79.98	6.83
1億円未満	16	1,089,985,050	81.63	7.00	25	1,771,217,700	82.91	6.64	9	605,411,100	80.77	8.22	6	374,558,520	88.63	6.67
2億円未満	5	667,713,900	84.60	4.20	7	927,226,650	82.89	8.57	2	272,262,900	78.84	10.00	1	150,150,000	96.06	6.00
3億円未満	3	694,859,760	79.40	12.33	3	689,472,000	86.62	6.67	1	212,100,000	92.32	6.00	3	710,535,000	87.83	4.00
5億円未満	5	1,894,860,450	81.37	9.40	3	1,024,338,000	86.22	5.33	4	1,283,580,900	76.75	18.25	1	380,194,500	76.32	16.00
15億円未満									1	564,900,000	74.21	8.00				
24.1億円未満									1	1,656,900,000	77.35	14.00				
総計	209	7,327,218,213	84.88	8.61	507	10,789,703,295	86.16	8.25	96	5,798,329,635	82.89	7.30	155	3,333,524,355	81.65	5.83

金額	12月				1月				2月				3月			
	件数	合計金額(円)	平均落札率(%)	平均入札参加者数(者)	件数	合計金額(円)	平均落札率(%)	平均入札参加者数(者)	件数	合計金額(円)	平均落札率(%)	平均入札参加者数(者)	件数	合計金額(円)	平均落札率(%)	平均入札参加者数(者)
5百万円未満	85	298,706,143	82.09	3.74	45	166,932,171	85.63	4.04	54	195,748,560	87.88	7.65	71	252,872,345	82.86	6.85
1千万円未満	110	793,075,815	82.97	4.70	31	218,141,595	84.91	5.03	59	422,547,405	88.67	7.51	69	480,694,021	82.83	8.00
3千万円未満	95	1,452,279,990	83.42	6.19	25	411,566,085	80.45	8.16	74	1,255,117,920	91.02	9.89	55	954,673,817	84.17	9.91
5千万円未満	15	561,362,865	79.64	8.27	1	30,082,500	89.54	6.00	7	271,741,050	86.39	7.00	15	599,152,575	84.83	8.47
1億円未満	8	503,290,410	82.58	6.00	2	153,182,400	80.00	11.50	6	386,495,340	82.02	7.83	27	1,843,710,025	83.55	9.19
2億円未満	1	168,525,000	77.32	7.00					6	900,026,400	80.87	11.67	4	504,019,425	83.88	10.25
3億円未満	1	215,983,950	76.38	34.00	1	258,985,650	76.17	23.00	1	222,180,000	82.08	13.00	1	204,750,000	84.50	4.00
5億円未満									1	310,044,000	91.98	1.00				
15億円未満	4	4,285,334,550	77.66	15.75												
24.1億円未満																
総計	319	8,278,558,723	82.60	5.33	105	1,238,890,401	84.02	5.66	208	3,963,900,675	88.79	8.50	242	4,839,872,208	83.37	8.28

<平均落札率>

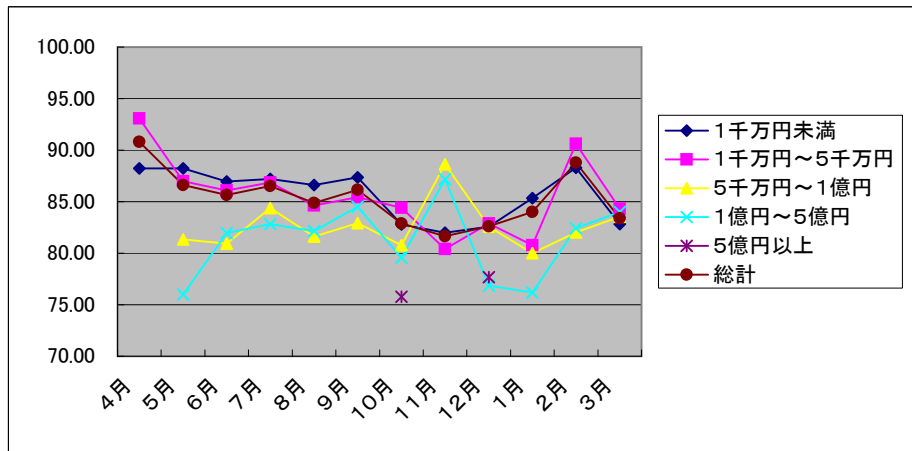

<平均入札参加者数>

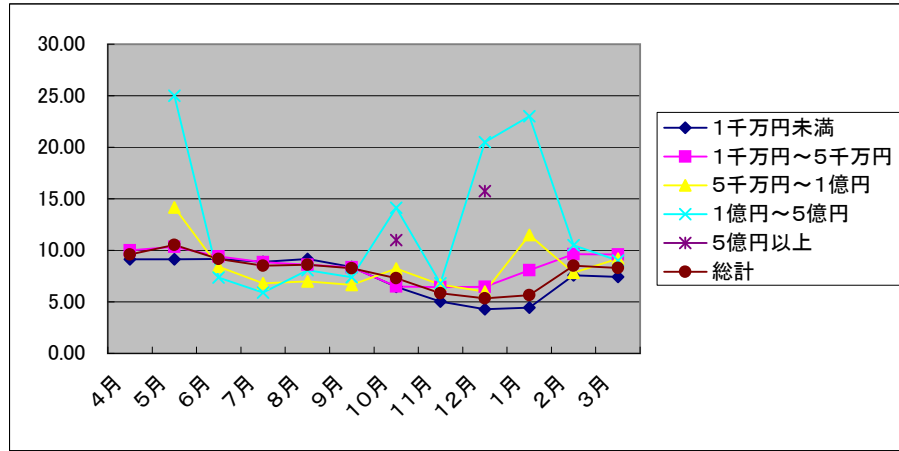

◆落札率別割合【全体】

(概要)
 ・落札率80%未満の案件が約3割を占めるなど、落札率が低い案件が多い。

落札率	件数	合計金額(円)	件数割合(%)	平均入札参加者数(者)
95%以上	217	2,806,700,400	8.31	7.00
90%以上95%未満	804	13,930,653,450	30.80	7.67
85%以上90%未満	340	8,512,303,800	13.03	6.60
80%以上85%未満	382	12,363,984,318	14.64	7.79
75%以上80%未満	433	20,935,518,685	16.59	8.94
70%以上75%未満	381	6,985,472,613	14.60	9.17
70%未満	53	398,152,545	2.03	8.04
総計	2,610	65,932,785,811		7.93

落札率	件数	合計金額(円)	件数割合(%)	平均入札参加者数(者)
80%未満	867	28,319,143,843	33.22	8.99
75%未満	434	7,383,625,158	16.63	9.03

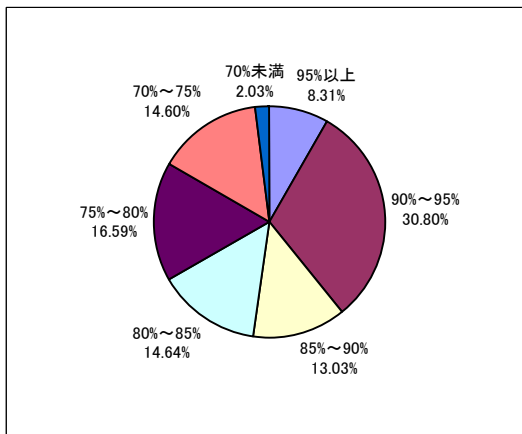

■県発注工事の入札結果集計表(平成19年度分)【条件付一般競争入札】

(概要)

- ・すべての方で平均落札率が90%を下回っている。
- ・複数の工種で平均落札率が80%を下回っており、一部の工種では75%も下回っている。
- ・平均入札参加者数は工種ごとに様々であり、平均3者を下回るものもあれば、平均約13者のものもある。
- ・地域要件別では、県内要件の場合に最も平均入札参加者数が多く、平均落札率も低い。
- ・平均入札参加者数は、12月までは減少傾向にあったが、1月以降は増加傾向にある。

(対象工事: 予定価格250万円超)

1 方部別

方部	件数	合計金額 (円)	H19平均 落札率 (%)	平均入札参 加者数(者)
県北	217	7,089,513,175	80.54	6.91
県中	246	12,220,808,123	78.53	9.84
県南	107	2,780,837,220	87.25	8.46
会津若松	153	5,206,869,492	80.45	7.20
喜多方	126	3,932,011,020	80.92	6.71
南会津	102	3,107,466,810	88.99	4.65
相双	274	10,439,411,566	83.77	4.40
いわき	192	7,463,785,455	83.32	5.48
総計	1,417	52,240,702,861	82.33	6.71

2 工種別

工種	件数	合計金額 (円)	H19平均 落札率 (%)	H18平均 落札率 (%)	増減	平均入札参 加者数(者)
一般土木工事	827	31,938,109,187	82.71	91.76	△ 9.05	6.03
舗装工事	190	4,138,658,695	79.84	89.12	△ 9.28	7.51
建築工事	68	2,462,250,210	85.83	92.24	△ 6.41	5.16
電気設備工事	69	2,265,598,650	83.41	91.98	△ 8.57	8.09
暖冷房衛生設備工事	24	706,668,900	90.65	90.29	0.36	8.50
鋼橋上部工事	19	1,796,453,610	87.54	77.64	9.90	2.89
PC橋上部工事	23	1,427,467,650	81.04	78.09	2.95	7.00
しゅんせつ工事	10	230,202,000	91.61			3.10
塗装工事	36	280,705,005	75.60			9.33
法面処理工事	69	1,479,078,604	74.98			12.99
上下水道工事	20	1,776,201,840	83.41	77.34	6.07	6.85
消雪工事	13	280,207,200	94.88			3.92
機械設備工事	23	1,931,615,490	85.15	81.23	3.92	7.30
通信設備工事	18	1,388,926,770	84.22			5.11
造園工事	4	61,622,400	74.46			9.00
さく井工事	4	76,936,650	78.39			4.50
総計	1,417	52,240,702,861	82.33	89.57	△ 7.24	6.71

3 金額別

金額	件数	合計金額 (円)	H19平均 落札率 (%)	H18平均 落札率 (%)	増減	平均入札参 加者数(者)
5百万円未満	292	1,034,117,937	82.29			5.15
1千万円未満	290	2,052,432,406	82.60			5.65
3千万円未満	369	6,752,602,982	81.68	82.78	△ 1.10	7.51
5千万円未満	201	7,603,091,475	83.26	91.03	△ 7.77	6.56
1億円未満	176	11,890,186,066	82.35	90.40	△ 8.05	8.22
2億円未満	47	6,299,423,235	82.40	88.92	△ 6.52	7.74
3億円未満	20	4,530,186,360	83.85	88.74	△ 4.89	10.05
5億円未満	16	5,571,527,850	81.22	90.99	△ 9.77	11.06
15億円未満	5	4,850,234,550	76.97	75.50	1.47	14.20
24.1億円未満	1	1,656,900,000	77.35	72.03	5.32	14.00
総計	1,417	52,240,702,861	82.33	89.57	△ 7.24	6.71

4 地域要件別

地域要件	件数	合計金額 (円)	H19平均 落札率 (%)	平均入札参 加者数(者)
管内	332	1,564,229,820	83.65	4.44
隣接三管内	603	15,323,290,856	82.37	6.65
県内	353	25,634,893,955	80.06	9.44
全国	129	9,718,288,230	84.98	5.35
総計	1,417	52,240,702,861	82.33	6.71

5 月別

月別	H19. 5	H19. 6	H19. 7	H19. 8	H19. 9	H19. 10
件数	22	139	63	75	153	84
合計金額(円)	1,286,226,900	8,725,143,546	3,862,833,030	5,760,835,143	6,995,248,995	5,671,747,935
平均落札率(%)	81.65	81.85	82.83	81.00	82.32	81.41
平均入札参加者数(者)	13.86	8.10	6.65	7.17	6.05	7.10

月別	H19. 11	H19. 12	H20. 1	H20. 2	H20. 3
件数	154	316	105	89	217
合計金額(円)	3,329,691,855	8,244,853,723	1,238,890,401	2,528,476,125	4,596,755,208
平均落札率(%)	81.65	82.49	84.02	82.83	82.63
平均入札参加者数(者)	5.81	5.34	5.66	7.24	8.19

■月別推移【条件付一般競争入札】

(対象工事: 予定価格250万円超)

1 方部別

方部	5月				6月				7月				8月			
	件数	合計金額(円)	平均落札率(%)	平均入札参加者数(者)	件数	合計金額(円)	平均落札率(%)	平均入札参加者数(者)	件数	合計金額(円)	平均落札率(%)	平均入札参加者数(者)	件数	合計金額(円)	平均落札率(%)	平均入札参加者数(者)
県北	7	447,686,400	77.80	15.29	10	888,352,500	80.40	9.50	9	423,691,170	76.90	9.67	6	484,497,300	74.76	8.67
県中	3	188,034,000	82.02	22.00	26	1,185,211,986	76.79	12.96	9	672,644,700	78.94	9.44	18	1,334,954,103	78.18	10.94
県南	1	29,400,000	89.17	13.00	7	351,230,250	88.07	9.71	4	202,440,000	90.12	8.75	3	132,930,000	86.49	6.67
会津若松	1	76,650,000	69.90	11.00	16	1,060,468,920	82.15	7.25	5	294,834,120	81.33	5.60	15	1,141,658,490	83.27	6.33
喜多方	3	171,150,000	81.64	13.33	20	1,103,031,090	79.83	6.25	8	483,297,780	81.22	7.88	4	244,156,500	84.20	3.50
南会津	6	317,131,500	87.42	9.67	15	645,592,500	88.86	5.47	6	322,056,000	90.56	4.33	2	88,935,000	91.18	3.50
相双					23	1,980,859,650	84.54	5.43	14	774,075,750	84.91	3.64	20	2,035,346,250	82.02	5.25
いわき	1	56,175,000	77.04	10.00	22	1,510,396,650	80.52	8.09	8	689,793,510	83.30	5.50	7	298,357,500	78.73	6.86
総計	22	1,286,226,900	81.65	13.86	139	8,725,143,546	81.85	8.10	63	3,862,833,030	82.83	6.65	75	5,760,835,143	81.00	7.17

方部	9月				10月				11月				12月			
	件数	合計金額(円)	平均落札率(%)	平均入札参加者数(者)	件数	合計金額(円)	平均落札率(%)	平均入札参加者数(者)	件数	合計金額(円)	平均落札率(%)	平均入札参加者数(者)	件数	合計金額(円)	平均落札率(%)	平均入札参加者数(者)
県北	16	465,263,190	81.43	7.06	18	1,526,572,110	78.22	7.00	29	941,105,550	81.49	6.21	69	603,527,610	81.97	4.28
県中	17	1,205,085,315	76.94	10.18	10	1,007,210,820	79.01	11.80	26	562,151,205	76.26	9.08	71	5,155,774,260	78.72	8.04
県南	7	220,909,500	89.32	9.43	6	169,258,950	86.54	10.33	7	104,293,350	85.84	8.71	22	425,617,290	88.66	8.23
会津若松	9	297,613,890	83.63	5.78	15	602,128,170	75.49	8.07	23	539,680,890	80.87	4.96	21	289,431,913	81.31	5.14
喜多方	15	436,678,200	78.62	4.87	5	98,264,250	81.63	4.60	29	537,613,860	82.70	4.52	12	149,190,300	79.91	4.58
南会津	15	598,179,750	86.49	3.53	10	168,388,500	90.72	3.60	2	10,069,500	94.76	2.50	10	80,837,400	94.73	3.10
相双	56	2,426,244,450	82.88	4.79	10	231,681,135	80.03	6.30	28	428,583,750	83.50	3.86	58	849,956,940	84.96	3.60
いわき	18	1,345,274,700	82.67	7.06	10	1,868,244,000	87.31	4.70	10	206,193,750	84.10	5.90	53	690,518,010	81.67	4.49
総計	153	6,995,248,995	82.32	6.05	84	5,671,747,935	81.41	7.10	154	3,329,691,855	81.65	5.81	316	8,244,853,723	82.49	5.34

方部	1月				2月				3月			
	件数	合計金額(円)	平均落札率(%)	平均入札参加者数(者)	件数	合計金額(円)	平均落札率(%)	平均入札参加者数(者)	件数	合計金額(円)	平均落札率(%)	平均入札参加者数(者)
県北	16	210,283,290	80.28	6.06	10	556,440,675	83.21	11.30	27	542,093,380	79.29	8.74
県中	20	181,570,536	81.53	6.40	10	219,168,285	76.06	12.00	36	509,002,913	80.50	10.92
県南	11	180,540,780	85.27	8.36	15	319,208,400	86.56	7.00	24	645,008,700	86.56	8.42
会津若松	11	337,985,550	79.99	8.09	14	142,201,605	79.42	8.21	23	424,215,944	79.32	10.96
喜多方					3	99,309,000	80.00	6.67	27	609,320,040	80.88	11.15
南会津	6	39,931,500	89.00	3.67	8	134,316,000	81.43	6.25	22	702,029,160	89.41	4.64
相双	17	108,854,340	83.38	5.06	14	784,707,210	86.60	3.79	34	819,102,091	83.58	4.03
いわき	24	179,724,405	89.08	3.33	15	273,124,950	84.32	4.47	24	345,982,980	83.24	6.46
総計	105	1,238,890,401	84.02	5.66	89	2,528,476,125	82.83	7.24	217	4,596,755,208	82.63	8.19

<平均落札率>

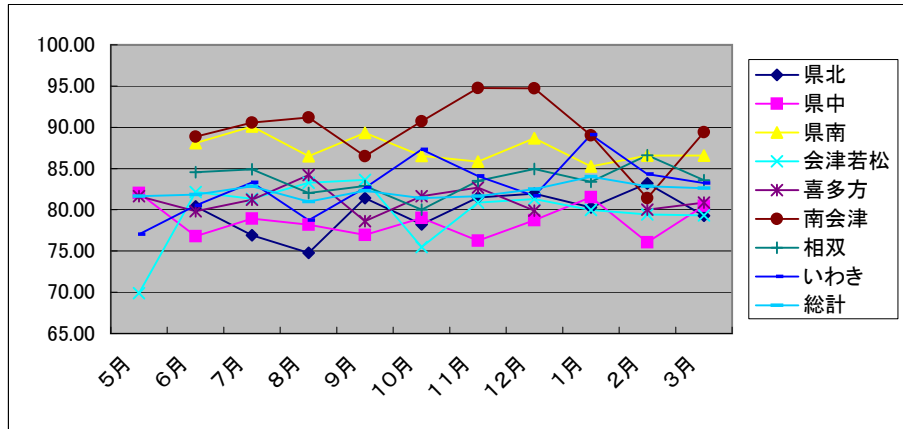

<平均入札参加者数>

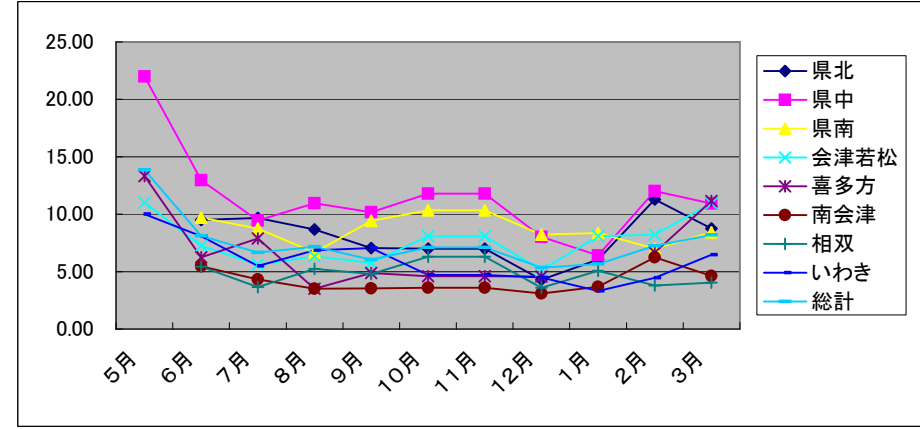

2 工種別

工種	5月				6月				7月				8月			
	件数	合計金額(円)	平均落札率(%)	平均入札参加者数(者)	件数	合計金額(円)	平均落札率(%)	平均入札参加者数(者)	件数	合計金額(円)	平均落札率(%)	平均入札参加者数(者)	件数	合計金額(円)	平均落札率(%)	平均入札参加者数(者)
一般土木工事	14	825,201,300	82.97	14.07	83	5,700,519,951	82.09	7.99	38	2,097,016,950	83.67	6.21	43	2,782,845,450	79.99	6.42
舗装工事	5	231,189,000	81.75	11.00	18	685,473,600	81.38	8.17	3	143,553,900	78.87	6.33	10	516,673,920	82.31	7.40
建築工事					2	158,970,000	83.14	9.50	3	171,723,720	86.25	4.33				
電気設備工事	1	76,650,000	69.90	11.00	5	218,221,500	82.09	9.20	4	418,513,200	84.50	8.50	3	91,782,600	84.96	7.67
暖冷房衛生設備工事	1	95,340,000	80.00	30.00									1	39,795,000	92.93	16.00
鋼橋上部工事					4	284,938,500	80.45	5.00	2	149,467,500	82.40	1.00	4	577,049,760	89.34	3.25
PC橋上部工事	1	57,846,600	75.91	12.00	9	602,031,150	79.73	7.22					5	187,233,900	75.52	9.40
しゅんせつ工事					1	41,475,000	89.97	7.00	1	37,275,000	92.39	3.00				
塗装工事									3	68,665,800	81.13	9.00				
法面処理工事					3	158,335,695	75.07	12.67	3	213,157,770	73.23	12.00	2	329,617,113	74.00	16.00
上下水道工事					7	515,769,450	79.80	8.71	1	57,750,000	81.72	4.00	3	141,645,000	87.15	4.33
消雪工事					4	150,654,000	92.24	6.00								
機械設備工事					3	208,754,700	79.99	11.33	4	462,617,190	83.24	8.50	2	462,512,400	80.00	17.50
通信設備工事													2	631,680,000	80.00	4.50
造園工事									1	43,092,000	70.21	11.00				
さく井工事																
総計	22	1,286,226,900	81.65	13.86	139	8,725,143,546	81.85	8.10	63	3,862,833,030	82.83	6.65	75	5,760,835,143	81.00	7.17

工種	9月				10月				11月				12月			
	件数	合計金額(円)	平均落札率(%)	平均入札参加者数(者)	件数	合計金額(円)	平均落札率(%)	平均入札参加者数(者)	件数	合計金額(円)	平均落札率(%)	平均入札参加者数(者)	件数	合計金額(円)	平均落札率(%)	平均入札参加者数(者)
一般土木工事	99	3,777,664,485	82.71	5.32	40	3,832,351,320	81.44	6.73	76	1,266,090,525	79.08	5.61	203	6,736,499,743	83.41	4.44
舗装工事	19	547,414,350	78.16	4.63	6	211,629,600	80.65	9.67	20	248,760,750	80.08	5.85	36	516,888,015.00	78.02	6.03
建築工事	4	511,753,200	84.86	5.00	12	528,735,060	83.35	6.42	21	560,133,000	89.83	4.14	13	134,185,800.00	82.93	4.85
電気設備工事	10	652,235,640	85.71	8.20	6	128,854,320	82.02	7.83	7	99,837,150	82.08	9.29	9	154,239,960.00	80.00	7.89
暖冷房衛生設備工事	3	166,425,000	90.42	11.00	1	15,120,000	94.73	5.00	5	68,264,700	89.72	6.80	6	55,981,800.00	92.60	6.67
鋼橋上部工事					1	49,140,000	92.50	2.00	2	449,085,000	93.62	1.50	1	175,350,000.00	99.94	1.00
PC橋上部工事	3	401,919,000	83.01	6.00	2	60,690,000	87.25	3.00					1	220,500,000.00	98.82	1.00
しゅんせつ工事	1	85,890,000	90.06	2.00									2	255,150,000.00	92.59	2.50
塗装工事	1	5,869,500	74.91	8.00	3	29,219,400	73.99	10.00	5	36,540,000	73.92	7.80	7	674,150,400.00	76.83	10.43
法面処理工事	5	46,363,800	72.27	17.00	6	161,143,185	75.29	10.67	6	47,062,680	74.29	10.50	21	210,177,975	73.35	12.19
上下水道工事					2	545,475,000	84.10	7.00	3	416,872,050	80.11	10.33	4	98,690,340	89.47	3.50
消雪工事	1	75,390,000	94.72	6.00					5	27,510,000	95.71	3.00	3	26,653,200	97.09	2.00
機械設備工事	5	689,003,700	84.66	10.00	2	42,630,000	94.27	1.00	2	31,185,000	86.42	2.00	3	23,730,000	81.53	2.33
通信設備工事	2	35,320,320	80.00	3.00					1	69,300,000	89.14	1.00	5	144,245,850	87.74	5.00
造園工事					1	6,350,400	68.18	10.00	1	9,051,000	69.15	9.00	1	3,129,000	90.30	6.00
さく井工事					2	60,409,650	72.19	6.00					1	7,917,000	87.16	2.00
総計	153	6,995,248,995	82.32	6.05	84	5,671,747,935	81.41	7.10	154	3,329,691,855	81.65	5.81	316	8,244,853,723	82.49	5.34

工種	1月				2月				3月			
	件数	合計金額(円)	平均落札率(%)	平均入札参加者数(者)	件数	合計金額(円)	平均落札率(%)	平均入札参加者数(者)	件数	合計金額(円)	平均落札率(%)	平均入札参加者数(者)
一般土木工事	47	541,923,081	87.63	3.38	38	1,452,239,355	83.27	6.82	146	2,925,757,027	83.13	7.35
舗装工事	18	181,181,070	79.19	7.50	14	202,497,540	79.52	7.29	41	653,396,950	80.91	10.10
建築工事	6	89,315,730	86.10	5.67	4	39,053,700	83.01	6.00	3	268,380,000	86.32	4.67
電気設備工事	12	196,208,040	83.67	8.5	8	142,359,840	87.20	4.25	4	86,696,400	84.23	10.75
暖冷房衛生設備工事	1	4,620,000	91.66	5.00	4	199,636,500	92.42	7.25	2	61,485,900	85.54	5.00
鋼橋上部工事					1	39,249,000	84.18	3.00	4	229,988,850	88.86	2.75
PC橋上部工事					1	8,925,000	88.72	2.00	1	86,772,000	81.84	10.00
しゅんせつ工事	2	22,879,500	91.10	3.50	3	17,167,500	92.12	2.33				
塗装工事	7	30,515,100	73.56	6.86	2	10,122,000	74.45	7.00	8	32,358,165	76.25	12.13
法面処理工事	8	60,397,680	78.40	10.50	9	156,449,790	74.71	15.89	6	96,372,916	80.37	15.83
上下水道工事												
消雪工事												
機械設備工事	1	4,095,000	99.74	1.00	1	7,087,500	96.66	1.00				
通信設備工事	2	99,145,200	80.00	7.5	4	253,688,400	81.89	6.25	2	155,547,000	90.3	5.50
造園工事												
さく井工事	1	8,610,000	82.01	4.00								
総計	105	1,238,890,401	84.02	5.66	89	2,528,476,125	82.83	7.24	217	4,596,755,208	82.63	8.19

<平均落札率>

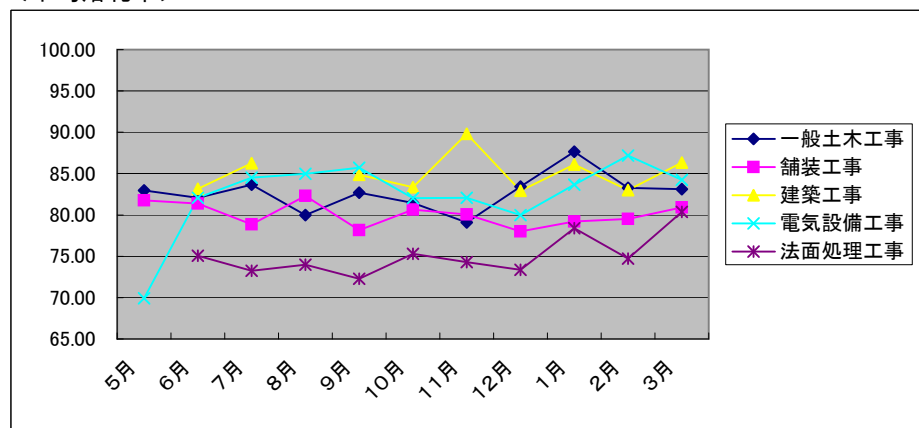

<平均入札参加者数>

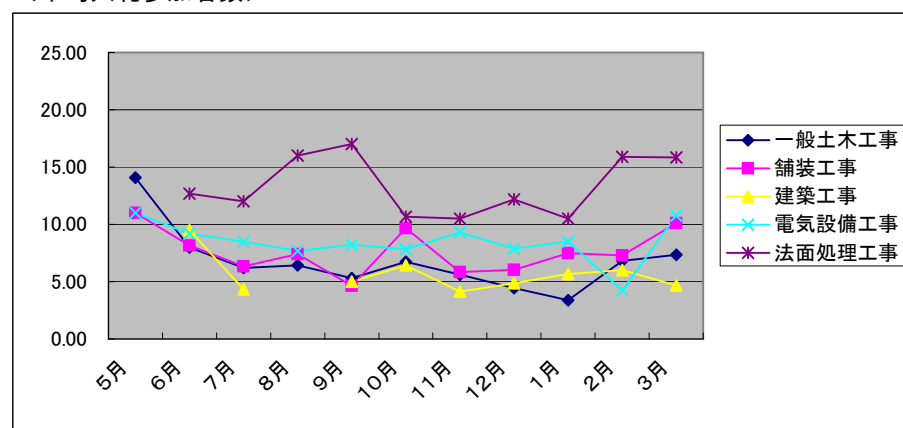

3 金額別

金額	5月				6月				7月				8月			
	件数	合計金額(円)	平均落札率(%)	平均入札参加者数(者)	件数	合計金額(円)	平均落札率(%)	平均入札参加者数(者)	件数	合計金額(円)	平均落札率(%)	平均入札参加者数(者)	件数	合計金額(円)	平均落札率(%)	平均入札参加者数(者)
5百万円未満									1	1,921,500	75.15	4.00	4	13,484,163	72.92	11.50
1千万円未満												2	11,300,100	74.94	7.50	
3千万円未満	3	84,504,000	81.58	14.33	24	652,045,065	78.09	10.79	11	247,311,960	76.76	8.55	9	232,283,730	78.35	7.56
5千万円未満	5	200,472,300	83.64	10.60	52	1,920,764,370	84.35	6.79	20	765,750,300	84.98	6.00	31	1,156,347,990	82.39	6.19
1億円未満	13	849,158,100	81.33	14.15	46	3,141,083,211	80.93	8.41	20	1,301,863,710	84.39	6.80	16	1,089,985,050	81.63	7.00
2億円未満	1	152,092,500	76.00	25.00	10	1,223,520,900	82.38	5.00	10	1,333,885,560	81.81	6.40	5	667,713,900	84.60	4.20
3億円未満					5	1,109,220,000	82.20	10.20	1	212,100,000	93.00	1.00	3	694,859,760	79.40	12.33
5億円未満					2	678,510,000	79.39	12.00					5	1,894,860,450	81.37	9.40
15億円未満																
24.1億円未満																
総計	22	1,286,226,900	81.65	13.86	139	8,725,143,546	81.85	8.10	63	3,862,833,030	82.83	6.65	75	5,760,835,143	81.00	7.17

金額	9月				10月				11月				12月			
	件数	合計金額(円)	平均落札率(%)	平均入札参加者数(者)	件数	合計金額(円)	平均落札率(%)	平均入札参加者数(者)	件数	合計金額(円)	平均落札率(%)	平均入札参加者数(者)	件数	合計金額(円)	平均落札率(%)	平均入札参加者数(者)
5百万円未満	18	65,679,600	82.69	5.94	10	37,975,035	79.75	6.70	39	136,805,970	81.63	4.77	85	298,706,143	82.09	3.74
1千万円未満	15	108,276,000	79.68	5.67	19	142,010,820	79.59	5.58	29	204,784,650	82.49	5.24	108	780,370,815	82.75	4.71
3千万円未満	42	950,884,830	82.13	6.43	26	440,888,280	83.76	6.08	69	1,151,738,805	80.44	6.39	94	1,431,279,990	83.32	6.22
5千万円未満	41	1,532,704,215	82.62	5.17	11	455,718,900	83.23	6.36	6	220,924,410	79.98	6.83	15	561,362,865	79.64	8.27
1億円未満	24	1,696,667,700	82.32	6.46	9	605,411,100	80.77	8.22	6	374,558,520	88.63	6.67	8	503,290,410	82.58	6.00
2億円未満	7	927,226,650	82.89	8.57	2	272,262,900	78.84	10.00	1	150,150,000	96.06	6.00	1	168,525,000	77.32	7.00
3億円未満	3	689,472,000	86.62	6.67	1	212,100,000	92.32	6.00	3	710,535,000	87.83	4.00	1	215,983,950	76.38	34.00
5億円未満	3	1,024,338,000	86.22	5.33	4	1,283,580,900	76.75	18.25	1	380,194,500	76.32	16.00				
15億円未満					1	564,900,000	74.21	8.00					4	4,285,334,550	77.66	15.75
24.1億円未満					1	1,656,900,000	77.35	14.00								
総計	153	6,995,248,995	82.32	6.05	84	5,671,747,935	81.41	7.10	154	3,329,691,855	81.65	5.81	316	8,244,853,723	82.49	5.34

金額	1月				2月				3月			
	件数	合計金額(円)	平均落札率(%)	平均入札参加者数(者)	件数	合計金額(円)	平均落札率(%)	平均入札参加者数(者)	件数	合計金額(円)	平均落札率(%)	平均入札参加者数(者)
5百万円未満	45	166,932,171	85.63	4.04	28	96,375,510	81.96	6.75	62	216,237,845	81.71	6.53
1千万円未満	31	218,141,595	84.91	5.03	26	176,626,905	85.09	5.35	60	410,921,521	82.05	7.95
3千万円未満	25	411,566,085	80.45	8.16	17	291,816,420	80.30	9.59	49	858,283,817	83.39	9.90
5千万円未満	1	30,082,500	89.54	6.00	5	200,131,050	86.08	5.80	14	558,832,575	84.28	8.43
1億円未満	2	153,182,400	80.00	11.50	5	331,275,840	81.89	8.00	27	1,843,710,025	83.55	9.19
2億円未満					6	900,026,400	80.87	11.67	4	504,019,425	83.88	10.25
3億円未満	1	258,985,650	76.17	23.00	1	222,180,000	82.08	13.00	1	204,750,000	84.50	4.00
5億円未満					1	310,044,000	91.98	1.00				
15億円未満												
24.1億円未満												
総計	105	1,238,890,401	84.02	5.66	89	2,528,476,125	82.83	7.24	217	4,596,755,208	82.63	8.19

<平均落札率>

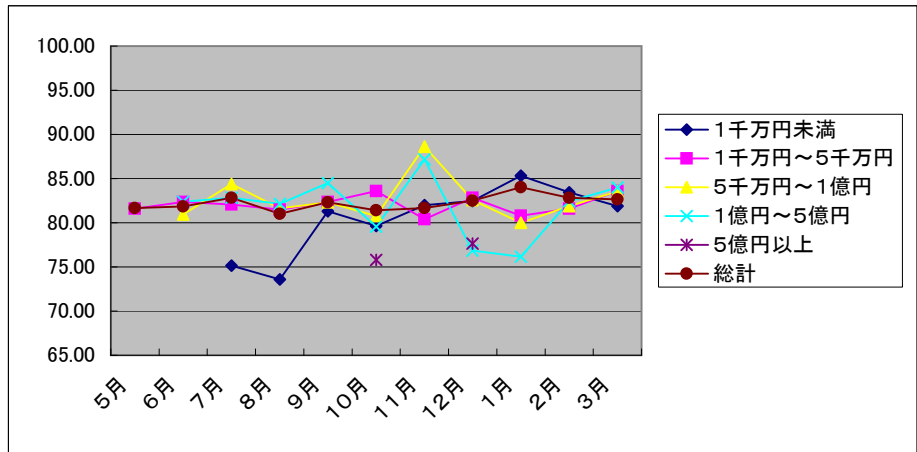

<平均入札参加者数>

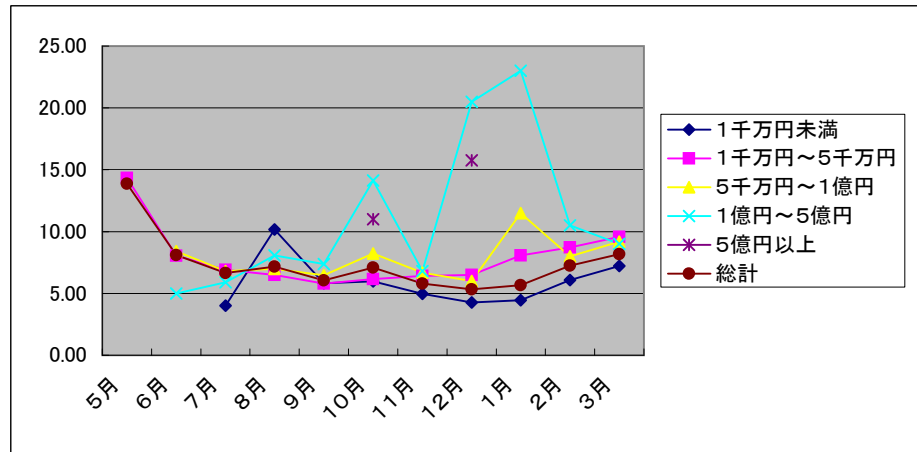

4 地域要件別

地域要件	5月				6月				7月				8月			
	件数	合計金額(円)	平均落札率(%)	平均入札参加者数(者)	件数	合計金額(円)	平均落札率(%)	平均入札参加者数(者)	件数	合計金額(円)	平均落札率(%)	平均入札参加者数(者)	件数	合計金額(円)	平均落札率(%)	平均入札参加者数(者)
管内									1	1,921,500	75.15	4.00	5	22,356,600	74.18	8.80
隣接三管内	12	577,558,800	83.22	13.50	65	2,915,809,470	82.87	7.86	33	1,538,595,450	84.10	6.64	35	1,654,819,950	81.24	6.14
県内	9	650,821,500	80.19	14.56	46	4,063,781,526	80.30	9.26	20	1,339,056,390	80.74	7.15	20	1,866,493,083	81.57	7.95
全国	1	57,846,600	75.91	12.00	28	1,745,552,550	82.01	6.68	9	983,259,690	83.63	5.89	15	2,217,165,510	81.95	8.00
総計	22	1,286,226,900	81.65	13.86	139	8,725,143,546	81.85	8.10	63	3,862,833,030	82.83	6.65	75	5,760,835,143	81.00	7.17

地域要件	9月				10月				11月				12月			
	件数	合計金額(円)	平均落札率(%)	平均入札参加者数(者)	件数	合計金額(円)	平均落札率(%)	平均入札参加者数(者)	件数	合計金額(円)	平均落札率(%)	平均入札参加者数(者)	件数	合計金額(円)	平均落札率(%)	平均入札参加者数(者)
管内	20	87,572,100	83.65	4.60	13	66,209,850	83.76	4.08	28	115,780,350	80.60	3.96	113	544,658,458	84.02	3.25
隣接三管内	70	1,740,768,120	85.38	5.56	31	736,266,300	81.41	6.84	88	1,308,801,795	81.18	5.77	128	1,698,623,640	82.23	5.23
県内	49	2,820,151,740	80.54	7.29	29	4,006,201,185	80.54	9.72	28	1,328,029,710	80.18	9.04	60	5,625,710,265	78.31	10.17
全国	14	2,346,757,035	82.58	6.21	11	863,070,600	80.96	4.45	10	577,080,000	92.77	2.30	15	375,861,360	89.86	2.80
総計	153	6,995,248,995	82.32	6.05	84	5,671,747,935	81.41	7.10	154	3,329,691,855	81.65	5.81	316	8,244,853,723	82.49	5.34

地域要件	1月				2月				3月			
	件数	合計金額(円)	平均落札率(%)	平均入札参加者数(者)	件数	合計金額(円)	平均落札率(%)	平均入札参加者数(者)	件数	合計金額(円)	平均落札率(%)	平均入札参加者数(者)
管内	41	201,997,131	89.16	2.49	22	93,931,950	83.09	6.09	89	429,801,881	82.35	6.37
隣接三管内	29	237,087,900	81.86	6.34	30	295,834,245	84.22	6.03	82	2,013,136,271	82.84	9.28
県内	30	652,891,470	78.63	9.67	25	1,725,479,280	79.32	11.00	37	1,556,277,806	81.89	10.95
全国	5	146,913,900	86.80	3.60	12	413,230,650	86.18	4.50	9	597,539,250	86.52	5.00
総計	105	1,238,890,401	84.02	5.66	89	2,528,476,125	82.83	7.24	217	4,596,755,208	82.63	8.19

<平均落札率>

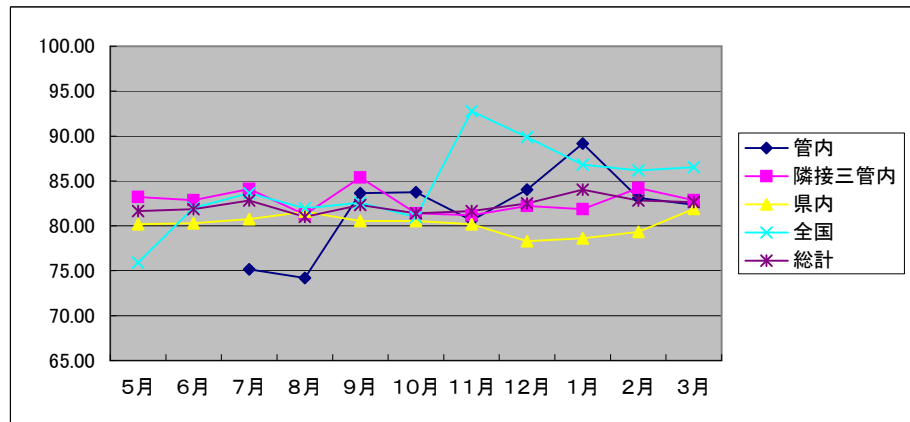

<平均入札参加者数>

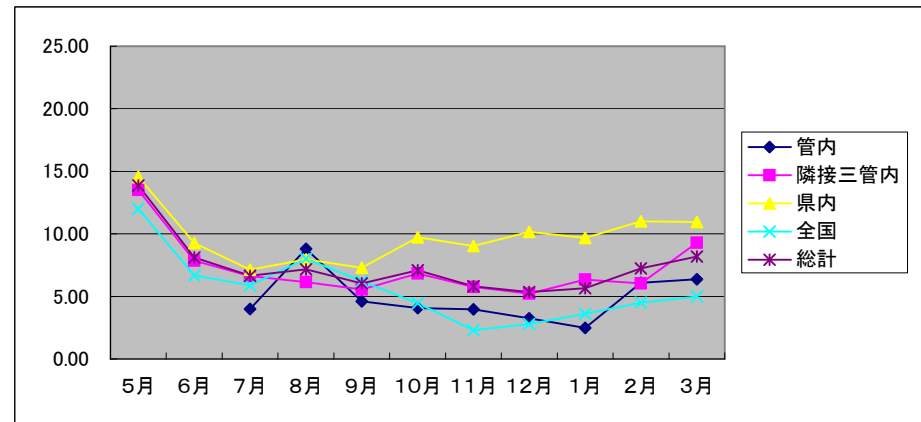

◆落札率別割合【条件付一般競争入札】

(概要)

- ・落札率80%未満の案件が約44%、75%未満の案件が約21%を占めるなど、落札率が低い案件が多い。(条件付一般競争入札の方がより傾向が顕著)

落札率	件数	合計金額(円)	件数割合(%)	平均入札参加者数(者)
95%以上	67	1,135,555,050	4.73	2.19
90%以上95%未満	244	7,293,471,150	17.22	3.91
85%以上90%未満	202	6,921,986,400	14.26	4.59
80%以上85%未満	278	11,254,176,738	19.62	7.24
75%以上80%未満	334	19,731,024,835	23.57	8.75
70%以上75%未満	246	5,550,876,093	17.36	8.87
70%未満	46	353,612,595	3.25	7.80
総計	1,417	52,240,702,861		6.71

↓

落札率	件数	合計金額(円)	件数割合(%)	平均入札参加者数(者)
80%未満	626	25,635,513,523	44.18	8.73
75%未満	292	5,904,488,688	20.61	8.70

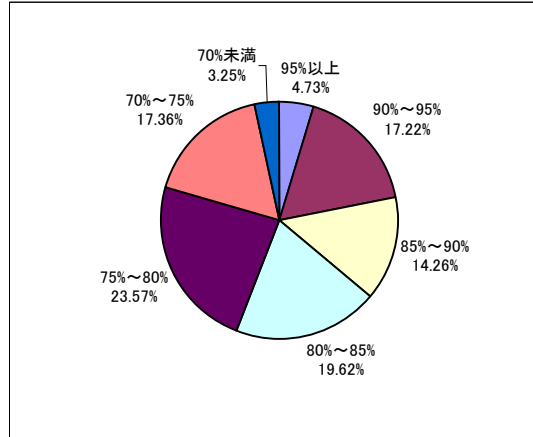

◆管外業者の割合【条件付一般競争入札】

(対象工事: 予定価格250万円超)

1 方部別

方部	隣接三管内									県内						
	件数 (A)	Aのうち管外 業者参加件 数	割合 (%)	Aのうち管外 業者落札件 数	割合 (%)	Aの平均入 札参加者数 (者)	Aの平均管 外参加業者 数(者)	割合 (%)	件数 (B)	Bのうち管外 業者参加件 数	割合 (%)	Bのうち管外 業者落札件 数	割合 (%)	Bの平均入 札参加者数 (者)	Bの平均管 外参加業者 数(者)	割合 (%)
県北	79	13	16.46	2	2.53	6.59	0.23	3.49	60	36	60.00	10	16.67	9.93	2.82	28.40
県中	97	23	23.71	4	4.12	9.79	0.33	3.37	71	52	73.24	19	26.76	13.07	4.75	36.34
県南	61	16	26.23	6	9.84	9.30	0.31	3.33	19	10	52.63	10	52.63	8.89	4.21	47.36
会津若松	66	25	37.88	3	4.55	7.09	0.52	7.33	39	24	61.54	11	28.21	9.62	3.05	31.70
喜多方	58	26	44.83	5	8.62	7.64	2.02	26.44	25	19	76.00	9	36.00	7.36	3.92	53.26
南会津	54	9	16.67	2	3.70	4.56	0.26	5.70	23	16	69.57	6	26.09	6.00	3.14	52.33
相双	126	27	21.43	5	3.97	3.65	0.29	7.95	67	48	71.64	19	28.36	6.97	3.42	49.07
いわき	62	6	9.68	0	0.00	5.74	0.11	1.92	49	36	73.47	14	28.57	9.67	3.31	34.23
総計	603	145	24.05	27	4.48	6.65	0.46	6.92	353	241	68.27	98	27.76	9.44	3.60	38.14

方部	隣接三管内+県内							
	件数 (C)	Cのうち管外 業者参加件 数	割合 (%)	Cのうち管外 業者落札件 数	割合 (%)	Cの平均入 札参加者数 (者)	Cの平均管 外参加業者 数(者)	割合 (%)
県北	139	49	35.25	12	8.63	8.03	1.35	16.81
県中	168	75	44.64	23	13.69	11.18	2.20	19.68
県南	80	26	32.50	16	20.00	9.20	1.24	13.48
会津若松	105	49	46.67	14	13.33	8.03	1.46	18.18
喜多方	83	45	54.22	14	16.87	7.56	2.59	34.26
南会津	77	25	32.47	8	10.39	4.99	1.12	22.44
相双	193	75	38.86	24	12.44	4.80	1.38	28.75
いわき	111	42	37.84	14	12.61	7.47	1.52	20.35
総計	956	386	40.38	125	13.08	7.68	1.62	21.09

(概要)
 ・ 地域要件が隣接三管内であっても、他管内の業者が参加した割合は1/4弱、他管内の業者が落札した割合は5%未満であった。

<隣接三管内>

【管外業者参加件数の割合】

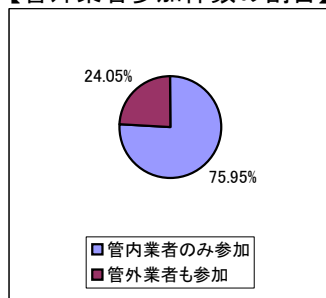

【管外業者の受注割合】

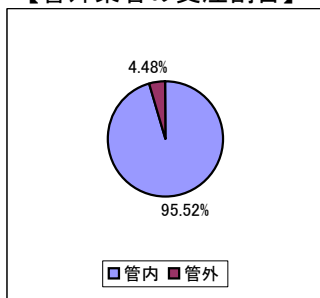

<隣接三管内+県内>

【管外業者参加件数の割合】

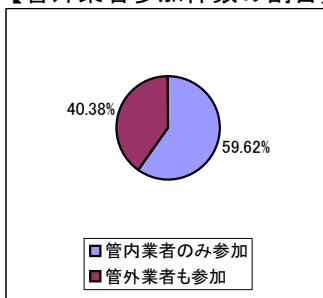

【管外業者の受注割合】

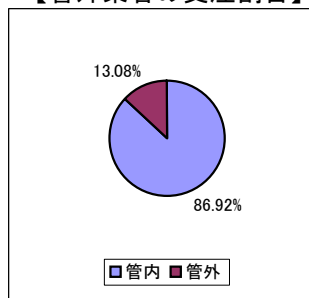

◆失格者(最低制限価格を下回った者)があった案件【条件付一般競争入札】

1 工種別

工種	件数(A)	全件数	総合評価 方式を除く 件数(B)	割合 (A/B)
一般土木工事	183	827	767	23.9%
舗装工事	76	190	184	41.3%
建築工事	7	68	66	10.6%
電気設備工事	16	69	67	23.9%
暖冷房衛生設備工事	1	24	22	4.6%
鋼橋上部工事	1	19	14	7.1%
PC橋上部工事	9	23	21	42.9%
しゅんせつ工事	0	10	10	0.0%
塗装工事	13	36	36	36.1%
法面処理工事	46	69	67	68.7%
上下水道工事	1	20	18	5.6%
消雪工事	0	13	13	0.0%
機械設備工事	5	23	23	21.7%
通信設備工事	4	18	18	22.2%
造園工事	2	4	3	66.7%
さく井工事	2	4	4	50.0%
総計	366	1,417	1,333	27.5%

(概要)
 ・ 1/4を超える案件で失格者が発生している。
 ・ 複数の工種では、失格者があった割合が50%を超えている。

◆第一順位をくじ引きにより決定した案件【条件付一般競争入札】

1 工種別

工種	件数	全件数	割合
一般土木工事	19	827	2.3%
舗装工事	3	190	1.6%
建築工事	13	68	19.1%
電気設備工事	31	69	44.9%
暖冷房衛生設備工事	0	24	0.0%
鋼橋上部工事	0	19	0.0%
PC橋上部工事	0	23	0.0%
しゅんせつ工事	0	10	0.0%
塗装工事	6	36	16.7%
法面処理工事	9	69	13.0%
上下水道工事	0	20	0.0%
消雪工事	0	13	0.0%
機械設備工事	9	23	39.1%
通信設備工事	7	18	38.9%
造園工事	0	4	0.0%
さく井工事	0	4	0.0%
総計	97	1,417	6.9%

(概要)
 ・ 第一順位をくじ引きにより決定した案件は、一部の工種では、3割を超えているが、ほとんどの工種では3%未満である。

◆ 応札者がなかった案件【条件付一般競争入札】

※件数は述べ件数

1 工種別

工種	件数
一般土木工事	28
建築工事	3
電気設備工事	1
鋼橋上部工事	11
PC橋上部工事	1
機械設備工事	3
通信設備工事	1
総計	48

2 予定価格別

金額	件数
5百万円未満	22
1千万円未満	13
3千万円未満	8
5千万円未満	2
1億円未満	1
2億円未満	1
3億円未満	0
5億円未満	1
総計	48

3 月別

月	件数
5月	0
6月	0
7月	1
8月	2
9月	5
10月	3
11月	5
12月	11
1月	18
2月	0
3月	3
総計	48

(概要)

- ・ 鋼橋上部工事において、応札者がなかった案件が多い。
- ・ 予定価格が1千万円未満の少額案件において、応札者がなかったものが多い。
- ・ 下半期に応札者がなかった案件が多い。

◆ 応札者が1者の案件【条件付一般競争入札】

1 工種別

工種	件数	全件数	割合
一般土木工事	78	827	9.4%
舗装工事	11	190	5.8%
建築工事	5	68	7.4%
電気設備工事	4	69	5.8%
暖冷房衛生設備工事	0	24	0.0%
鋼橋上部工事	6	19	31.6%
PC橋上部工事	2	23	8.7%
しゅんせつ工事	0	10	0.0%
塗装工事	0	36	0.0%
法面処理工事	0	69	0.0%
上下水道工事	1	20	5.0%
消雪工事	1	13	7.7%
機械設備工事	7	23	30.4%
通信設備工事	1	18	5.6%
造園工事	0	4	0.0%
さく井工事	0	4	0.0%
総計	116	1,417	8.2%

2 契約金額別

金額	件数	全件数	割合
5百万円未満	38	292	13.0%
1千万円未満	31	290	10.7%
3千万円未満	27	369	7.3%
5千万円未満	9	201	4.5%
1億円未満	4	176	2.3%
2億円未満	3	47	6.4%
3億円未満	3	20	15.0%
5億円未満	1	16	6.3%
15億円未満	0	5	0.0%
24.1億円未満	0	1	0.0%
総計	116	1,417	8.2%

3 月別

月	件数	全件数	割合
5月	0	22	0.0%
6月	4	139	2.9%
7月	6	63	9.5%
8月	3	75	4.0%
9月	10	153	6.5%
10月	9	84	10.7%
11月	14	154	9.1%
12月	37	316	11.7%
1月	18	105	17.1%
2月	7	89	7.9%
3月	8	217	3.7%
総計	116	1,417	8.2%

(概要)

- ・ 鋼橋上部工事及び機械設備工事において、応札者が1者の案件の割合が多い。
- ・ 契約金額が1千万円未満の少額案件において、応札者が1者の案件の割合が高い。
- ・ 下半期において、応札者が1者の案件の割合が高い。