

■県発注工事の入札結果集計表(上半期分)

(概要)

- ・ 平均落札率は、平成19年度下半期と同程度となっている。
- ・ 平成19年度下半期と比べて、方部ごとの落札率の差が縮まっている。
- ・ 平均入札参加者数が、平成19年度下半期と比べ増加している。

1 部局等別

(対象工事: 予定価格250万円超)

部局等	件数	合計金額 (円)	H20上半期 平均落札率(%)	H19下半期 平均落札率(%)	増減	H20上半期 平均入札参加者数(者)	H19下半期 平均入札参加者数(者)	増減
総務部				95.27			6.00	
企画調整部				99.41			1.00	
生活環境部	10	235,869,900	92.17	88.04	4.13	2.00	5.00	△ 3.00
保健福祉部	6	86,931,127	87.53	86.07	1.46	7.50	5.75	1.75
商工労働部	4	210,871,500	84.82	83.99	0.83	14.25	6.00	8.25
農林水産部	338	10,417,576,185	84.14	82.72	1.42	7.56	6.33	1.23
土木部	859	20,334,050,581	82.94	84.01	△ 1.07	8.44	6.81	1.63
企業局	19	629,947,269	89.26			4.89		4.89
病院局				83.11			11.75	
教育庁	26	780,934,927	86.47	84.97	1.50	6.77	7.26	△ 0.49
警察本部	16	370,589,309	85.85	83.00	2.85	11.25	8.10	3.15
総計	1,278	33,066,770,798	83.56	83.94	△ 0.38	8.12	6.82	1.30

2 方部別

方部	件数	合計金額 (円)	H20上半期 平均落札率(%)	H19下半期 平均落札率(%)	増減	H20上半期 平均入札参加者数(者)	H19下半期 平均入札参加者数(者)	増減
県北	190	3,456,131,280	81.13	82.22	△ 1.09	11.05	6.57	4.48
県中	190	6,145,270,928	81.99	81.38	0.61	12.01	9.08	2.93
県南	109	2,669,580,690	83.39	88.15	△ 4.76	7.44	8.41	△ 0.97
会津若松	136	2,800,362,673	83.30	79.59	3.71	7.64	7.47	0.17
喜多方	171	3,766,085,073	80.95	81.49	△ 0.54	8.12	6.99	1.13
南会津	128	3,178,391,895	90.22	91.61	△ 1.39	4.56	5.63	△ 1.07
相双	189	6,194,078,255	84.63	85.42	△ 0.79	5.68	5.05	0.63
いわき	165	4,856,870,004	84.82	85.09	△ 0.27	6.67	5.55	1.12
複数方部				99.41			1.00	
総計	1,278	33,066,770,798	83.56	83.94	△ 0.38	8.12	6.82	1.30

3 契約方法別

契約方法	件数	合計金額 (円)	H20上半 期平均落 札率(%)	H19下半 期平均落 札率(%)	増減	H20上半 期平均入札参 加者数(者)	H19下半 期平均入札参 加者数(者)	増減
条件付一般競争入札	1,159	31,717,673,878	83.15	82.49	0.66	8.08	6.42	1.66
指名競争入札	99	554,726,770	87.06	93.45	△ 6.39	8.82	8.83	△ 0.01
随意契約	20	794,370,150	90.23	92.63	△ 2.40	7.15	9.23	△ 2.08
総計	1,278	33,066,770,798	83.56	83.94	△ 0.38	8.12	6.82	1.30

※ H19下半期に指名競争入札で実施したものが、9月中に入札を執行したが契約が10月になったものがあるため。

4 工種別

工種	件数	合計金額 (円)	H20上半 期平均落 札率(%)	H19下半 期平均落 札率(%)	増減	H20上半 期平均入札参 加者数(者)	H19下半 期平均入札参 加者数(者)	増減
一般土木工事	719	19,137,696,647	83.66	85.05	△ 1.39	7.34	6.44	0.90
舗装工事	205	4,413,444,745	80.77	79.63	1.14	10.74	7.73	3.01
建築工事	62	1,725,549,104	88.21	86.12	2.09	5.16	5.08	0.08
電気設備工事	58	1,258,176,873	86.08	83.16	2.92	7.78	7.87	△ 0.09
暖冷房衛生設備工事	24	332,987,077	89.14	91.67	△ 2.53	6.54	6.13	0.41
鋼橋上部工事	15	944,965,140	90.15	91.03	△ 0.88	2.47	2.22	0.25
PC橋上部工事	14	1,001,154,346	83.66	88.77	△ 5.11	5.21	3.80	1.41
しゅんせつ工事	7	113,373,750	89.94	91.96	△ 2.02	4.29	2.71	1.58
塗装工事	47	442,489,582	79.75	75.10	4.65	12.32	9.41	2.91
法面処理工事	70	1,220,487,975	78.97	75.35	3.62	14.27	12.54	1.73
上下水道工事	10	866,037,900	83.22	85.16	△ 1.94	8.40	6.56	1.84
消雪工事	9	198,939,300	91.46	96.07	△ 4.61	3.67	3.33	0.34
機械設備工事	22	781,000,846	89.96	89.15	0.81	3.23	1.67	1.56
通信設備工事	10	548,595,863	89.90	86.36	3.54	4.40	5.20	△ 0.80
造園工事				75.87			8.33	
さく井工事	6	81,871,650	86.24	78.39	7.85	3.67	4.50	△ 0.83
総計	1,278	33,066,770,798	83.56	83.94	△ 0.38	8.12	6.82	1.30

5 金額別

金額	件数	合計金額 (円)	H20上半 期平均落 札率(%)	H19下半 期平均落 札率(%)	増減	H20上半 期平均入札 参加者数(者)	H19下半 期平均入札 参加者数(者)	増減
5百万円未満	186	696,059,783	83.01	83.72	△ 0.71	8.43	5.46	2.97
1千万円未満	251	1,804,664,325	83.08	84.15	△ 1.07	8.93	6.12	2.81
3千万円未満	539	9,663,580,561	83.37	84.47	△ 1.10	8.11	7.78	0.33
5千万円未満	160	6,119,961,539	84.50	82.85	1.65	6.86	7.58	△ 0.72
1億円未満	94	6,187,238,085	84.51	83.23	1.28	8.28	8.28	△ 0.00
2億円未満	36	4,914,848,505	84.92	82.27	2.65	6.78	10.29	△ 3.51
3億円未満	5	1,122,702,000	84.42	84.37	0.05	3.80	11.50	△ 7.70
5億円未満	7	2,557,716,000	87.77	79.22	8.55	9.00	15.00	△ 6.00
15億円未満				76.97			14.20	
24.1億円未満				77.35			14.00	
総計	1,278	33,066,770,798	83.56	83.94	△ 0.38	8.12	6.82	1.30

6 ランク別

工種・ランク	件数	合計金額 (円)	H20上半 期平均落 札率(%)	H19下半 期平均落 札率(%)	増減	H20上半 期平均入札 参加者数(者)	H19下半 期平均入札 参加者数(者)	増減	
一般土 木	A	325	13,684,847,662	84.64	86.16	△ 1.52	6.37	8.03	△ 1.66
	B	298	4,597,451,260	83.46	85.53	△ 2.07	8.10	5.88	2.22
	C	72	753,144,315	81.20	81.33	△ 0.13	8.40	5.47	2.93
	D	24	102,253,410	80.24	82.67	△ 2.43	7.88	4.34	3.54
舗装	A	168	4,109,645,200	81.35	79.65	1.70	10.65	7.68	2.97
	B	37	303,799,545	78.17	79.87	△ 1.70	11.16	7.94	3.22
	C				69.87			5.00	
建築	A	49	1,633,721,354	88.04	85.43	2.61	5.53	5.42	0.11
	B	6	58,025,100	90.52	86.49	4.03	3.50	4.50	△ 1.00
	C	7	33,802,650	87.39	88.51	△ 1.12	4.00	4.13	△ 0.13
	D				89.58			3.33	
電気設 備	A	57	1,250,775,633	86.08	82.95	3.13	7.86	8.05	△ 0.19
	B	1	7,401,240	86.37	95.53	△ 9.16	3.00	3.00	0.00
	C				80.00			5.00	
暖冷房衛 生設備	A	23	330,630,877	89.32	91.67	△ 2.35	6.61	6.13	0.48
	B	1	2,356,200	85.00			5.00		
鋼橋上 部	A	14	930,895,140	90.10	91.03	△ 0.93	2.50	2.22	0.28
	B	1	14,070,000	90.90			2.00		
PC橋 上部	A	11	962,766,525	84.38	88.79	△ 4.41	5.73	4.25	1.48
	B	3	38,387,821	81.00	88.72	△ 7.72	3.33	2.00	1.33

工種・ランク		件数	合計金額 (円)	H20上半 期平均落 札率(%)	H19下半 期平均落 札率(%)	増減	H20上半 期平均入札 参加者数(者)	H19下半 期平均入札 参加者数(者)	増減
しゅん せつ	A	7	113,373,750	89.94	92.17	△ 2.23	4.29	2.60	1.69
	B				91.45			3.00	
塗装	A	41	390,459,982	79.32	74.98	4.34	12.22	9.54	2.68
	B	5	49,474,950	80.69	76.47	4.22	13.60	10.25	3.35
	C	1	2,554,650	92.96	73.89	19.07	10.00	6.00	4.00
法面処 理	A	43	897,280,335	79.21	75.56	3.65	15.05	12.71	2.34
	B	23	303,474,990	78.78	75.68	3.10	11.35	11.50	△ 0.15
	C	4	19,732,650	77.49	72.08	5.41	22.75	15.75	7.00
上下水 道	A	10	866,037,900	83.22	84.18	△ 0.96	8.40	7.13	1.27
	C				92.95			2.00	
消雪	A	9	198,939,300	91.46	95.76	△ 4.30	3.67	2.86	0.81
	B				97.18			5.00	
機械設 備	A	20	758,852,146	89.88	87.83	2.05	3.30	1.75	1.55
	B	1	15,743,700	85.00			4.00		
	C	1	6,405,000	96.67	99.74	△ 3.07	1.00	1.00	0.00
通信設 備	A	9	540,668,363	90.50	87.95	2.55	4.22	4.42	△ 0.20
	B	1	7,927,500	84.54	80.00	4.54	6.00	8.00	△ 2.00
	C				80.00			9.00	
造園	A				68.66			9.50	
	B				90.30			6.00	
さく井	A	6	81,871,650	86.24	78.39	7.85	3.67	4.50	△ 0.83

7 地域要件別(条件付一般競争入札の場合)

地域要件	件数	合計金額 (円)	H20上半 期平均落 札率(%)	H19下半 期平均落 札率(%)	増減	H20上半 期平均入札 参加者数(者)	H19下半 期平均入札 参加者数(者)	増減
管内	146	711,454,306	82.00	83.83	△ 1.83	7.98	4.36	3.62
隣接3管内	625	14,025,237,889	83.21	82.18	1.03	7.80	6.48	1.32
県内	299	12,601,940,818	82.17	79.69	2.48	9.99	10.11	△ 0.12
全国	89	4,379,040,865	87.89	87.31	0.58	3.81	3.73	0.08
総計	1,159	31,717,673,878	83.15	82.49	0.66	8.08	6.42	1.66

8 格付要件別(条件付一般競争入札の場合)

格付要件	件数	合計金額 (円)	H20上半 期平均落 札率(%)	H19下半 期平均落 札率(%)	増減	H20上半 期平均入札 参加者数(者)	H19下半 期平均入札 参加者数(者)	増減	
一般土 木	A	33	4,809,098,175	83.50	80.29	3.21	6.42	13.44	△ 7.02
	A・B	198	8,246,328,405	83.26	81.42	1.84	7.14	7.46	△ 0.32
	A・B・C	274	4,383,406,681	83.75	82.47	1.28	6.77	5.86	0.91
	A・B・C・D				82.59			2.00	
	B・C・D	136	664,472,056	81.57	83.83	△ 2.26	8.32	4.35	3.97
舗装	A	85	3,271,497,600	81.91	80.50	1.41	9.18	7.87	1.31
	A・B	90	995,638,350	79.36	78.97	0.39	12.58	7.74	4.84
	A・B・C	10	35,426,580	77.81	81.59	△ 3.78	10.60	7.38	3.22
建築	A	13	954,949,537	86.05	86.08	△ 0.03	7.38	6.85	0.53
	A・B	33	701,736,367	89.11	84.41	4.70	4.85	5.29	△ 0.44
	A・B・C	5	33,370,050	85.30	86.56	△ 1.26	4.40	4.40	0.00
	A・B・C・D	9	27,544,650	88.79	88.23	0.56	2.78	3.30	△ 0.52
電気設 備	A	35	1,128,287,474	86.27	81.39	4.88	8.60	9.90	△ 1.30
	A・B	16	99,835,774	86.07	86.95	△ 0.88	6.56	4.80	1.76
	A・B・C	5	16,204,125	85.26	84.27	0.99	6.80	4.33	2.47
暖冷房 衛生設 備	A	10	249,802,350	88.84	92.04	△ 3.20	7.20	7.27	△ 0.07
	A・B	5	33,192,127	88.67	89.00	△ 0.33	7.60	5.80	1.80
	A・B・C	5	14,922,600	86.88	91.32	△ 4.44	4.40	5.33	△ 0.93
鋼橋上 部	A	9	852,993,750	88.64	89.92	△ 1.28	3.00	2.38	0.62
	A・B	5	84,096,390	92.70	99.94	△ 7.24	1.80	1.00	0.80
	A・B・C	1	7,875,000	91.01			1.00		
PC橋 上部	A	10	950,481,525	83.95	78.93	5.02	6.20	7.50	△ 1.30
	A・B	3	43,742,821	82.79	95.33	△ 12.54	3.00	1.33	1.67
	A・B・C	1	6,930,000	83.33			2.00		
しゅん せつ	A	1	54,600,000	97.65			1.00		
	A・B	3	36,954,750	88.29	91.88	△ 3.59	2.67	3.00	△ 0.33
	A・B・C	1	7,770,000	87.47	92.03	△ 4.56	3.00	2.50	0.50
塗装	A	4	99,295,350	81.04			11.50		
	A・B	16	219,077,880	80.98	78.50	2.48	12.25	10.00	2.25
	A・B・C	21	90,275,902	76.21	74.32	1.89	13.14	9.27	3.87
法面処 理	A	12	512,420,790	80.10	75.88	4.22	10.25	13.00	△ 2.75
	A・B	43	626,587,815	78.59	75.95	2.64	14.51	15.10	△ 0.59
	A・B・C	12	68,303,445	78.63	74.68	3.95	18.25	10.42	7.83

格付要件		件数	合計金額 (円)	H20上半 期平均落 札率(%)	H19下半 期平均落 札率(%)	増減	H20上半期 平均入札参 加者数(者)	H19下半期 平均入札参 加者数(者)	増減
上下水道	A	4	621,180,000	88.95	81.51	7.44	5.50	10.00	△ 4.50
	A・B	4	201,958,050	79.94	82.80	△ 2.86	12.00	10.50	1.50
	A・B・C	2	42,899,850	78.34	87.13	△ 8.79	7.00	2.33	4.67
	A・B・C・D				94.92			1.00	
消雪	A・B	8	191,316,300	92.49	95.79	△ 3.30	3.50	3.00	0.50
	A・B・C	1	7,623,000	83.27	96.37	△ 13.10	5.00	2.50	2.50
機械設備	A	4	483,973,696	85.01	93.55	△ 8.54	4.00	1.00	3.00
	A・B	7	162,505,350	89.30	85.00	4.30	4.57	2.00	2.57
	A・B・C	9	48,631,800	90.58	90.76	△ 0.18	2.33	1.60	0.73
通信設備	A	5	464,952,863	87.25	85.01	2.24	4.80	5.00	△ 0.20
	A・B	3	69,310,500	91.79	89.54	2.25	4.67	4.25	0.42
	A・B・C	2	14,332,500	93.68	82.53	11.15	3.00	7.00	△ 4.00
造園	A・B				68.66			9.50	
	A・B・C				90.30			6.00	
さく井	A				74.09			7.00	
	A・B	4	72,203,250	86.58	76.15	10.43	3.50	4.50	△ 1.00
	A・B・C	2	9,668,400	85.55	87.16	△ 1.61	4.00	2.00	2.00

9 月別

月別	H20. 4	H20. 5	H20. 6	H20. 7	H20. 8	H20. 9
件数	11	58	292	266	187	464
合計金額(円)	130,585,539	1,005,672,307	7,131,059,070	7,444,441,336	5,494,971,939	11,860,040,607
平均落札率(%)	87.25	84.90	83.85	82.87	83.57	83.52
平均入札参加者数(者)	11.55	9.55	8.97	9.27	7.56	6.89

■月別推移【全体】

(対象工事: 予定価格250万円超)

1 方部別

方部	4月				5月				6月			
	件数	合計金額(円)	平均落札率(%)	平均入札参加者数(者)	件数	合計金額(円)	平均落札率(%)	平均入札参加者数(者)	件数	合計金額(円)	平均落札率(%)	平均入札参加者数(者)
県北					7	63,652,995	77.60	14.14	37	700,605,360	80.93	12.19
県中	3	65,981,685	82.31	20.00	7	54,802,177	82.18	16.14	46	751,189,110	81.45	13.72
県南					3	59,986,500	85.60	9.67	39	952,201,950	82.82	7.97
会津若松	1	12,180,000	83.60	8.00	3	38,744,895	83.74	8.00	30	579,717,211	83.26	9.20
喜多方	2	26,295,129	83.49	21.50	5	186,221,070	81.80	12.80	18	301,936,477	78.23	15.72
南会津					17	331,858,695	88.36	6.76	53	1,311,175,635	90.01	4.60
相双	2	7,560,000	91.64	2.50	7	131,470,500	87.95	4.00	36	1,160,545,102	83.91	6.42
いわき	3	18,568,725	93.00	3.67	9	138,935,475	85.68	9.11	33	1,373,688,225	85.33	5.85
総計	11	130,585,539	87.25	11.55	58	1,005,672,307	84.90	9.55	292	7,131,059,070	83.85	8.97

方部	7月				8月				9月			
	件数	合計金額(円)	平均落札率(%)	平均入札参加者数(者)	件数	合計金額(円)	平均落札率(%)	平均入札参加者数(者)	件数	合計金額(円)	平均落札率(%)	平均入札参加者数(者)
県北	47	955,379,880	80.82	12.68	37	457,096,920	81.64	10.32	62	1,279,396,125	81.59	9.23
県中	40	1,291,497,091	81.31	13.28	31	1,424,598,157	82.15	10.71	63	2,557,202,708	82.70	9.76
県南	12	373,361,310	84.85	8.92	13	359,881,095	83.69	6.31	42	924,149,835	83.25	6.71
会津若松	31	533,091,300	84.20	7.52	15	406,324,380	83.71	6.47	56	1,230,304,887	82.69	7.16
喜多方	49	1,355,166,015	82.19	7.90	35	923,305,802	81.28	6.17	62	973,160,580	80.41	6.39
南会津	19	633,537,345	90.73	6.16	12	401,064,300	89.74	3.50	27	500,755,920	91.67	2.44
相双	29	1,065,705,375	83.00	6.79	26	945,161,385	86.85	6.00	89	2,883,635,893	84.39	5.13
いわき	39	1,236,703,020	82.19	7.64	18	577,539,900	85.37	5.94	63	1,511,434,659	85.50	6.49
総計	266	7,444,441,336	82.87	9.27	187	5,494,971,939	83.57	7.56	464	11,860,040,607	83.52	6.89

<平均落札率>

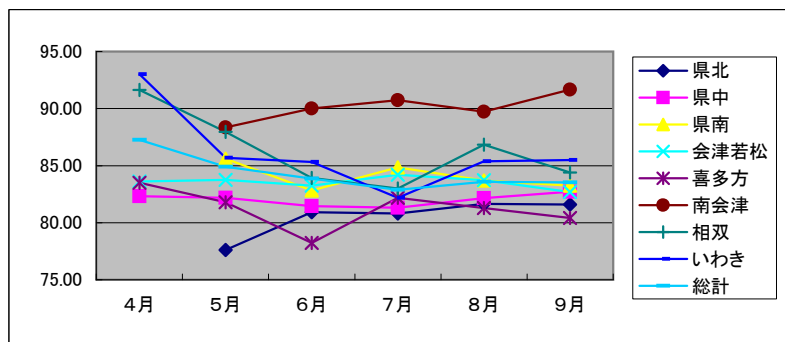

<平均入札参加者数>

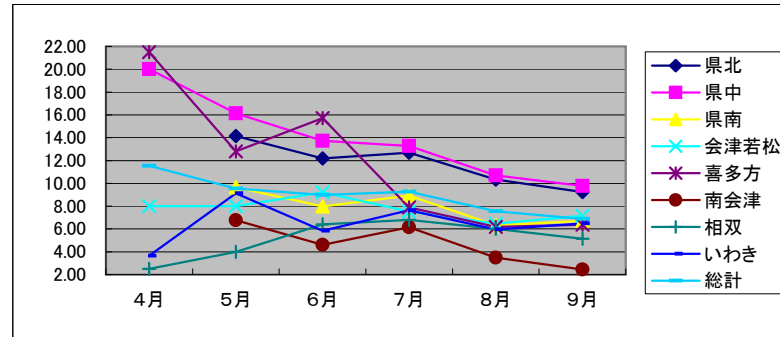

2 契約方法別

契約方法	4月				5月				6月			
	件数	合計金額(円)	平均落札率(%)	平均入札参加者数(者)	件数	合計金額(円)	平均落札率(%)	平均入札参加者数(者)	件数	合計金額(円)	平均落札率(%)	平均入札参加者数(者)
条件付一般競争入札	11	130,585,539	87.25	11.55	54	868,857,307	84.26	9.74	282	7,067,310,420	83.71	8.96
指名競争入札					1	8,925,000	95.21	10.00	8	44,533,650	85.70	9.75
随意契約					3	127,890,000	93.08	6.00	2	19,215,000	95.71	7.50
総計	11	130,585,539	87.25	11.55	58	1,005,672,307	84.90	9.55	292	7,131,059,070	83.85	8.97

契約方法	7月				8月				9月			
	件数	合計金額(円)	平均落札率(%)	平均入札参加者数(者)	件数	合計金額(円)	平均落札率(%)	平均入札参加者数(者)	件数	合計金額(円)	平均落札率(%)	平均入札参加者数(者)
条件付一般競争入札	241	7,303,999,321	82.70	9.28	165	4,837,864,919	82.93	7.51	406	11,509,056,372	82.85	6.67
指名競争入札	23	123,012,015	84.51	9.13	14	77,843,020	87.01	8.50	53	300,413,085	88.23	8.60
随意契約	2	17,430,000	84.58	10.00	8	579,264,000	90.69	7.00	5	50,571,150	87.86	6.80
総計	266	7,444,441,336	82.87	9.27	187	5,494,971,939	83.57	7.56	464	11,860,040,607	83.52	6.89

<平均落札率>

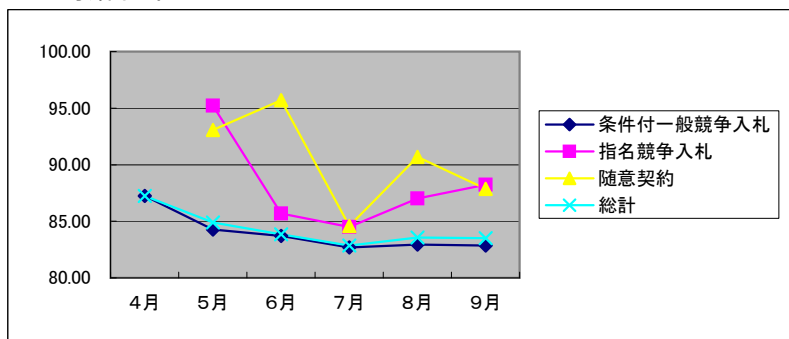

<平均入札参加者数>

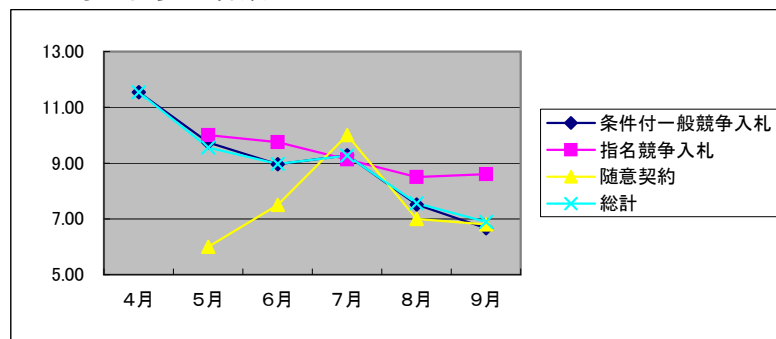

3 工種別

工種	4月				5月				6月			
	件数	合計金額(円)	平均落札率(%)	平均入札参加者数(者)	件数	合計金額(円)	平均落札率(%)	平均入札参加者数(者)	件数	合計金額(円)	平均落札率(%)	平均入札参加者数(者)
一般土木工事	4	65,900,814	79.88	26.00	35	559,169,520	85.33	8.89	172	4,495,269,638	84.39	7.48
舗装工事					7	175,357,140	82.97	11.57	39	812,259,945	81.01	13.82
建築工事	1	8,421,000	88.03	5.00	3	110,976,600	87.61	7.67	15	420,449,557	87.67	5.20
電気設備工事	2	8,173,725	90.00	5.00	4	28,730,100	84.87	9.25	11	277,396,245	87.93	6.73
暖冷房衛生設備工事					1	7,481,827	84.99	10.00	6	96,541,200	91.31	7.33
鋼橋上部工事	1	30,135,000	89.96	2.00								
PC橋上部工事					1	6,930,000	83.33	2.00	1	184,957,500	82.42	6.00
しゅんせつ工事					1	10,500,000	82.78	9.00	3	80,535,000	93.76	2.33
塗装工事					1	14,070,000	84.97	13.00	8	64,440,600	76.66	14.50
法面処理工事					3	21,603,120	78.07	21.33	29	487,520,985	79.21	14.55
上下水道工事									1	93,240,000	91.83	5.00
消雪工事												
機械設備工事	3	17,955,000	94.09	2.00	2	70,854,000	92.24	2.00	4	99,981,000	90.40	6.25
通信設備工事									2	12,810,000	88.50	5.50
さく井工事									1	5,657,400	75.14	6.00
総計	11	130,585,539	87.25	11.55	58	1,005,672,307	84.90	9.55	292	7,131,059,070	83.85	8.97

工種	7月				8月				9月			
	件数	合計金額(円)	平均落札率(%)	平均入札参加者数(者)	件数	合計金額(円)	平均落札率(%)	平均入札参加者数(者)	件数	合計金額(円)	平均落札率(%)	平均入札参加者数(者)
一般土木工事	142	4,592,539,245	82.90	8.36	101	2,938,027,050	83.21	7.27	265	6,486,790,380	83.60	6.2415
舗装工事	50	907,940,775	80.72	12.02	34	930,844,960	79.23	10.65	75	1,587,041,925	81.18	8.25
建築工事	8	506,173,500	86.98	7.13	10	146,963,250	88.13	5.30	25	532,565,197	89.03	4.16
電気設備工事	12	169,841,175	85.02	8.50	8	289,433,234	85.74	7.63	21	484,602,394	85.71	7.9524
暖冷房衛生設備工事	7	125,985,300	87.10	6.43	5	32,816,700	88.47	5.60	5	70,162,050	90.92	6.00
鋼橋上部工事	4	182,332,500	88.86	2.75	5	308,201,250	91.86	2.20	5	424,296,390	89.52	2.60
PC橋上部工事	5	357,325,321	83.26	4.40	4	285,286,050	86.17	6.00	3	166,655,475	81.50	6.33
しゅんせつ工事	1	7,770,000	87.47	3.00	2	14,568,750	89.03	5.50				
塗装工事	15	173,775,000	80.41	13.07	5	60,872,595	83.96	8.20	18	129,331,387	79.12	11.83
法面処理工事	13	159,824,070	78.22	15.92	3	116,281,200	79.37	16.33	22	435,258,600	79.16	11.68
上下水道工事					2	256,922,400	81.72	9.50	7	515,875,500	82.42	8.57
消雪工事	6	145,644,450	92.00	3.50	1	19,425,000	80.85	3.00	2	33,869,850	95.17	4.50
機械設備工事					5	61,456,500	89.54	2.20	8	530,754,346	87.90	3.13
通信設備工事	2	98,700,000	92.56	6.00	1	24,633,000	95.95	3.00	5	412,452,863	88.19	3.60
さく井工事	1	16,590,000	89.87	2.00	1	9,240,000	91.57	4.00	3	50,384,250	86.96	3.33
総計	266	7,444,441,336	82.87	9.27	187	5,494,971,939	83.57	7.56	464	11,860,040,607	83.52	6.89

<平均落札率>

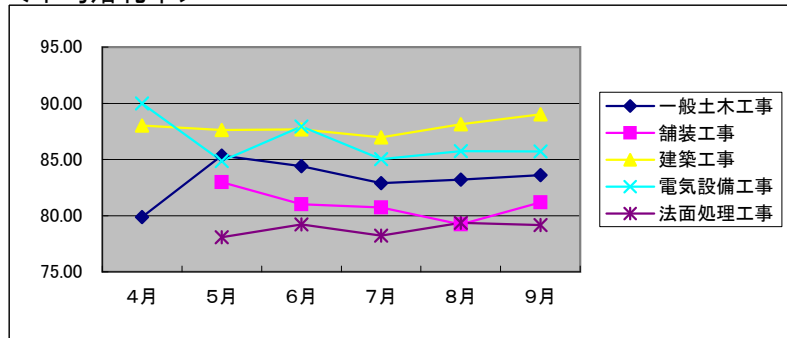

<平均入札参加者数>

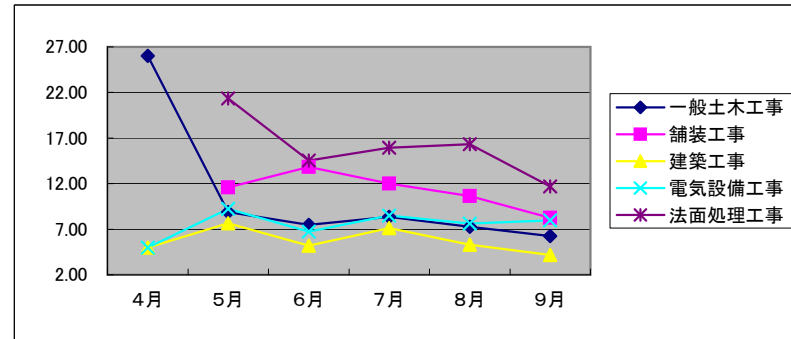

4 金額別

金額	4月				5月				6月			
	件数	合計金額(円)	平均落札率(%)	平均入札参加者数(者)	件数	合計金額(円)	平均落札率(%)	平均入札参加者数(者)	件数	合計金額(円)	平均落札率(%)	平均入札参加者数(者)
5百万円未満	4	15,733,725	90.82	3.75	8	24,952,095	81.80	13.00	42	160,315,291	80.28	10.50
1千万円未満	2	14,980,035	83.05	20.00	20	147,670,897	85.58	6.95	63	443,348,745	83.33	9.33
3千万円未満	4	69,736,779	85.11	17.50	22	350,308,245	84.02	10.45	120	2,113,950,352	84.75	8.94
5千万円未満	1	30,135,000	89.96	2.00	2	89,274,150	84.54	12.50	35	1,364,591,550	84.76	7.94
1億円未満					6	393,466,920	90.15	9.33	21	1,376,690,227	84.92	8.90
2億円未満									10	1,450,087,905	85.79	5.20
3億円未満									1	222,075,000	83.76	1.00
5億円未満												
総計	11	130,585,539	87.25	11.55	58	1,005,672,307	84.90	9.55	292	7,131,059,070	83.85	8.97

金額	7月				8月				9月			
	件数	合計金額(円)	平均落札率(%)	平均入札参加者数(者)	件数	合計金額(円)	平均落札率(%)	平均入札参加者数(者)	件数	合計金額(円)	平均落札率(%)	平均入札参加者数(者)
5百万円未満	37	130,953,900	84.01	8.43	31	117,463,920	84.38	6.55	64	246,640,852	83.23	7.70
1千万円未満	52	369,019,560	80.65	11.06	32	226,309,187	82.26	8.50	82	603,335,901	84.15	7.65
3千万円未満	107	1,945,052,056	82.63	9.21	79	1,447,189,380	82.94	7.94	207	3,737,343,749	83.02	6.68
5千万円未満	32	1,202,925,045	85.94	6.78	22	866,760,562	83.28	6.55	68	2,566,275,232	84.00	6.34
1億円未満	24	1,564,721,550	82.34	10.42	15	1,033,950,540	85.59	7.13	28	1,818,408,848	84.28	6.36
2億円未満	12	1,667,562,225	83.50	9.83	5	680,533,350	88.24	5.60	9	1,116,665,025	84.02	5.11
3億円未満	1	238,707,000	84.49	4.00	1	230,265,000	85.00	10.00	2	431,655,000	84.43	2.00
5億円未満	1	325,500,000	86.76	4.00	2	892,500,000	92.36	11.50	4	1,339,716,000	85.73	9.00
総計	266	7,444,441,336	82.87	9.27	187	5,494,971,939	83.57	7.56	464	11,860,040,607	83.52	6.89

<平均落札率>

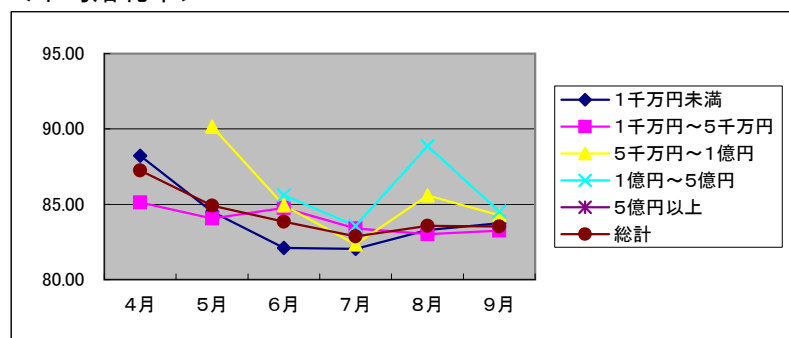

<平均入札参加者数>

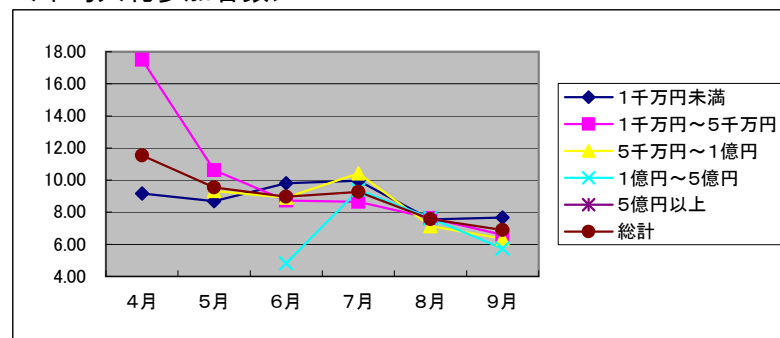

◆落札率別割合【全体】

(概要)

- ・落札率80%未満の案件が4割超を占めるなど、平成19年度下半期よりも割合が高くなっている。
- ・平成19年度下半期と比べ、落札率が75%未満の案件がほとんどなくなっている。

落札率	件数	合計金額(円)	件数割合(%)	平均入札参加者数(者)
95%以上	99	2,671,102,350	7.75	2.74
90%以上95%未満	160	3,662,343,300	12.52	4.28
85%以上90%未満	146	4,362,084,227	11.42	5.32
80%以上85%未満	348	14,969,509,471	27.23	8.32
75%以上80%未満	519	7,365,589,768	40.61	10.98
70%以上75%未満	6	36,141,682	0.47	9.00
70%未満	0	0	0.00	—
総計	1,278	33,066,770,798		8.12

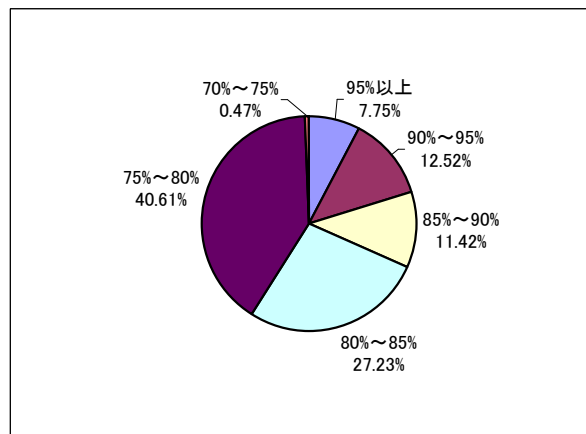

落札率	件数	合計金額(円)	件数割合(%)	平均入札参加者数(者)
80%未満	525	7,401,731,450	41.08	10.96
75%未満	6	36,141,682	0.47	9.00

(参考・平成19年度下半期)

落札率	件数	合計金額(円)	件数割合(%)	平均入札参加者数(者)
95%以上	150	1,988,946,750	13.33	6.33
90%以上95%未満	196	3,359,892,900	17.42	4.49
85%以上90%未満	138	2,219,353,500	12.27	4.49
80%以上85%未満	213	5,272,971,858	18.93	7.22
75%以上80%未満	224	11,737,058,019	19.91	8.79
70%以上75%未満	160	2,606,011,275	14.22	8.58
70%未満	44	273,151,095	3.91	7.75
総計	1,125	27,457,385,397		6.82

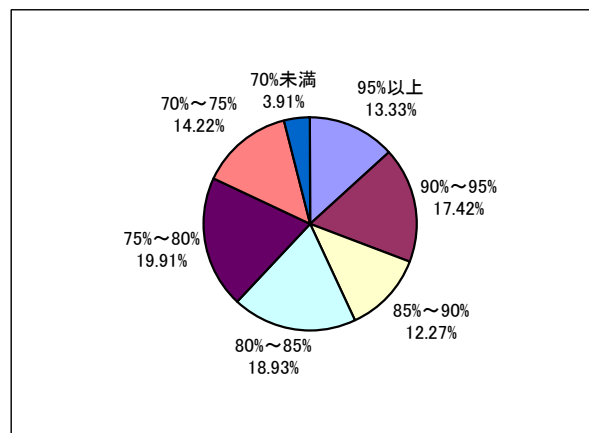

落札率	件数	合計金額(円)	件数割合(%)	平均入札参加者数(者)
80%未満	428	14,616,220,389	38.04	8.60
75%未満	204	2,879,162,370	18.13	8.40

◆管外業者の割合【条件付一般競争入札】

(対象工事: 予定価格250万円超)

1 方部別

方部	隣接三管内									県内						
	件数 (A)	Aのうち管外業者参加件数 (B)	割合 (B/A・%)	Aのうち管外業者落札件数 (C)	割合 (C/A・%)	Aの平均入札参加者数 (者) (D)	Aの平均管外参加業者数 (者) (E)	割合 (E/D・%)	件数 (F)	Fのうち管外業者参加件数 (G)	割合 (G/F・%)	Fのうち管外業者落札件数 (H)	割合 (H/F・%)	Fの平均入札参加者数 (者) (I)	Fの平均管外参加業者数 (者) (J)	割合 (J/I・%)
県北	92	15	16.30	0	0.00	15.87	2.93	18.49	34	17	50.00	10	29.41	13.41	6.41	47.81
県中	86	52	60.47	6	6.98	15.06	2.71	18.01	55	46	83.64	18	32.73	14.57	6.15	42.24
県南	62	23	37.10	2	3.23	8.96	1.78	19.90	28	22	78.57	12	42.86	10.32	6.27	60.79
会津若松	72	39	54.17	10	13.89	10.05	2.18	21.68	24	18	75.00	5	20.83	12.06	6.50	53.92
喜多方	75	53	70.67	26	34.67	10.57	4.45	42.14	46	43	93.48	31	67.39	10.86	9.26	85.22
南会津	74	15	20.27	4	5.41	4.53	1.67	36.76	37	29	78.38	15	40.54	11.28	9.21	81.65
相双	88	15	17.05	4	4.55	5.60	1.47	26.19	39	24	61.54	15	38.46	10.88	6.67	61.30
いわき	76	13	17.11	0	0.00	9.85	1.69	17.19	36	13	36.11	4	11.11	12.23	4.85	39.62
総計	625	225	36.00	52	8.32	10.93	2.74	25.05	299	212	70.90	110	36.79	12.06	7.24	60.05
(参考・H19下半期)	388	100	25.77	16	4.12	9.38	2.05	21.86	209	151	72.25	75	35.89	11.49	6.11	53.18

方部	隣接三管内+県内							
	件数 (K)	Kのうち管外業者参加件数 (L)	割合 (L/K・%)	Kのうち管外業者落札件数 (M)	割合 (M/K・%)	Kの平均入札参加者数 (者) (N)	Kの平均管外参加業者数 (者) (O)	割合 (O/N・%)
県北	126	32	25.40	10	7.94	15.20	3.87	25.46
県中	141	98	69.50	24	17.02	14.87	4.05	27.24
県南	90	45	50.00	14	15.56	9.38	3.18	33.90
会津若松	96	57	59.38	15	15.63	10.55	3.26	30.90
喜多方	121	96	79.34	57	47.11	10.68	6.28	58.80
南会津	111	44	39.64	19	17.12	6.78	4.18	61.65
相双	127	39	30.71	19	14.96	7.22	3.06	42.38
いわき	112	26	23.21	4	3.57	10.61	2.71	25.54
総計	924	437	47.29	162	17.53	11.29	4.19	37.11
(参考・H19下半期)	597	251	42.04	91	15.24	10.12	3.47	34.29

(概要)

・ 地域要件が隣接三管内の場合、平成19年度下半期と比べて、他管内の業者が参加した割合及び落札した割合はともに増えている。

<隣接三管内>

【管外業者参加件数の割合】

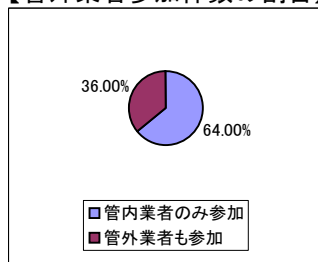

【管外業者の受注割合】

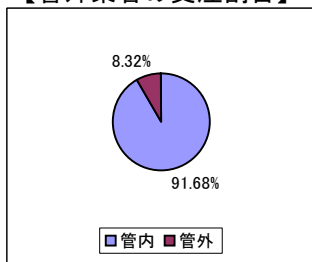

<隣接三管内+県内>

【管外業者参加件数の割合】

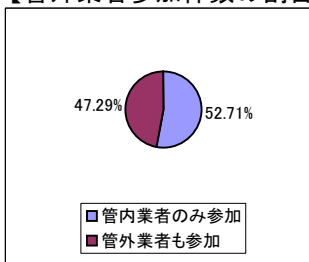

【管外業者の受注割合】

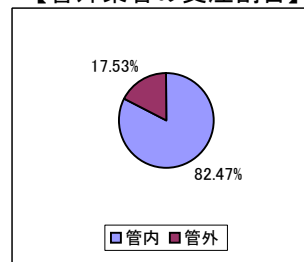

◆失格者(最低制限価格を下回った者)があった案件【条件付一般競争入札】

1 工種別

工種	件数(A)	全件数	総合評価 方式を除く 件数(B)	割合 (A/B)
一般土木工事	229	641	490	46.7%
舗装工事	106	185	156	68.0%
建築工事	14	60	51	27.5%
電気設備工事	22	56	52	42.3%
暖冷房衛生設備工事	2	20	17	11.8%
鋼橋上部工事	3	15	12	25.0%
PC橋上部工事	5	14	10	50.0%
しゅんせつ工事	0	5	4	0.0%
塗装工事	29	41	40	72.5%
法面処理工事	50	67	57	87.7%
上下水道工事	4	10	6	66.7%
消雪工事	1	9	8	12.5%
機械設備工事	3	20	18	16.7%
通信設備工事	3	10	9	33.3%
さく井工事	0	6	4	0.0%
総計	471	1,159	934	50.4%
(参考・H19下半期)	275	965	941	29.2%

(概要)

- ・半数を超える案件で失格者が発生している。
- ・複数の工種では、失格者があった割合が2/3を超えている。
- ・失格者があった割合が、平成19年度下半期と比べ増加している。

◆第1順位をくじ引きにより決定した案件【条件付一般競争入札】

1 工種別

工種	件数	全件数	割合
一般土木工事	35	641	5.5%
舗装工事	18	185	9.7%
建築工事	1	60	1.7%
電気設備工事	12	56	21.4%
暖冷房衛生設備工事	0	20	0.0%
鋼橋上部工事	0	15	0.0%
PC橋上部工事	0	14	0.0%
しゅんせつ工事	0	5	0.0%
塗装工事	4	41	9.8%
法面処理工事	26	67	38.8%
上下水道工事	2	10	20.0%
消雪工事	0	9	0.0%
機械設備工事	1	20	5.0%
通信設備工事	1	10	10.0%
さく井工事	0	6	0.0%
総計	100	1,159	8.6%
(参考・H19下半期)	68	965	7.1%

(概要)

- ・第1順位をくじ引きにより決定した案件は、一部の工種で2割以上となっている。

◆ 応札者がなかった案件【条件付一般競争入札】

※件数は述べ件数

1 工種別

工種	件数
一般土木工事	6
舗装工事	1
鋼橋上部工事	5
PC橋上部工事	2
上下水道工事	1
機械設備工事	2
通信設備工事	1
総計	18
(参考・H19下半期)	40

2 予定価格別

金額	件数
5百万円未満	2
1千万円未満	3
3千万円未満	5
5千万円未満	3
1億円未満	3
事後公表	2
総計	18

3 月別

月	件数
4月	1
5月	0
6月	2
7月	4
8月	0
9月	11
総計	18

(概要)

- ・ 9月に応札者がなかった案件が多い。

◆ 応札者が1者の案件【条件付一般競争入札】

1 工種別

工種	件数	全件数	割合
一般土木工事	67	641	10.5%
舗装工事	11	135	8.2%
建築工事	6	60	10.0%
電気設備工事	3	56	5.4%
鋼橋上部工事	5	15	33.3%
PC橋上部工事	1	14	7.1%
しゅんせつ工事	1	5	20.0%
機械設備工事	5	20	25.0%
通信設備工事	3	10	30.0%
総計	102	1,159	8.8%
(参考・H19下半期)	93	965	9.6%

2 契約金額別

金額	件数	全件数	割合
5百万円未満	10	139	7.2%
1千万円未満	11	191	5.8%
3千万円未満	55	531	10.4%
5千万円未満	16	159	10.1%
1億円未満	7	92	7.6%
2億円未満	1	36	2.8%
3億円未満	2	5	40.0%
5億円未満	0	6	0.0%
総計	102	1,159	8.8%

3 月別

月	件数	全件数	割合
4月	1	11	9.1%
5月	1	54	1.9%
6月	23	282	8.2%
7月	15	241	6.2%
8月	11	165	6.7%
9月	51	406	12.6%
総計	102	1,159	8.8%

(概要)

- ・ 応札者が1者の案件の割合が、平成19年度下半期と比べ減少している。
- ・ 9月契約分の割合は、8月契約分の割合の約2倍となっている。

■ 県発注業務委託(工事に係るもの)の入札結果集計表(上半期分)

(概要)

- ・ 条件付一般競争入札の場合、他の契約方法と比べて、平均入札参加者数が多く、平均落札率が低い。
- ・ 落札率が低下傾向にある。

1 部局等別

部局等	件数	合計金額 (円)	平均落札 率(%)	平均入札 参加者数 (者)
生活環境部	1	5,722,500	93.16	9.00
保健福祉部	2	1,974,000	68.30	9.00
商工労働部	1	2,520,000	94.11	10.00
農林水産部	194	1,067,935,050	85.64	8.30
土木部	915	4,203,832,500	84.87	9.70
企業局	14	105,378,000	83.05	9.36
病院局	3	12,390,000	93.06	9.00
教育庁	64	195,504,750	91.04	9.02
警察本部	5	26,649,000	87.70	8.80
総計	1,199	5,621,905,800	85.32	9.42

2 方部別

方部	件数	合計金額 (円)	平均落札 率(%)	平均入札 参加者数 (者)
県北	205	909,613,950	85.63	9.44
県中	226	1,209,279,750	82.03	9.12
県南	105	468,989,850	87.27	9.50
会津若松	108	455,616,000	87.20	9.44
喜多方	109	511,980,000	84.48	9.86
南会津	105	509,355,000	86.58	10.10
相双	197	914,508,000	85.46	9.13
いわき	144	642,563,250	86.78	9.37
総計	1,199	5,621,905,800	85.32	9.42

3 契約方法別

契約方法	件数	合計金額 (円)	平均落札 率(%)	平均入札 参加者数 (者)
条件付一般競争入札	74	487,814,250	57.01	13.93
指名競争入札	1,067	4,754,054,550	86.83	9.46
随意契約	58	380,037,000	93.70	3.02
総計	1,199	5,621,905,800	85.32	9.42

4 種類別

(対象工事: 予定価格250万円超)

工種	件数	合計金額 (円)	平均落札 率(%)	平均入札 参加者数 (者)
地上測量	284	1,387,302,000	89.13	9.67
航空測量	11	71,032,500	86.43	8.91
調査	307	1,254,957,900	87.09	9.18
土木設計	513	2,630,946,150	81.27	9.51
建築設計	84	277,667,250	90.65	9.01
総計	1,199	5,621,905,800	85.32	9.42

5 金額別

金額	件数	合計金額 (円)	平均落札 率(%)	平均入札 参加者数 (者)
百万円未満	28	24,473,400	74.30	9.32
3百万円未満	514	1,021,843,200	86.02	9.25
5百万円未満	299	1,169,675,850	86.34	9.43
1千万円未満	262	1,812,107,850	83.77	9.93
1千万円以上	96	1,593,805,500	85.90	8.94
総計	1,199	5,621,905,800	85.32	9.42

6 月別

月別	H20. 4	H20. 5	H20. 6
件数	56	116	291
合計金額(円)	249,154,500	429,521,400	1,267,595,700
平均落札率(%)	91.95	87.19	86.94
平均入札参加者数(者)	8.86	8.91	9.47

月別	H20. 7	H20. 8	H20. 9
件数	237	151	348
合計金額(円)	1,281,670,950	739,289,250	1,654,674,000
平均落札率(%)	83.23	82.55	84.92
平均入札参加者数(者)	9.50	9.91	9.38

■ 県発注業務委託(工事に係るもの)の入札結果集計表(上半期分)【条件付一般競争入札】

(概要)

- ・ すべての方部、業務の種類で、平均入札参加者数が10者以上あり、平均落札率が70%を下回っている。
- ・ 落札率80%未満の案件が7割超、40%未満の案件が3割超を占めるなど、落札率が低い案件が多い。

1 部局等別

部局等	件数	合計金額 (円)	平均落札 率(%)	平均入札 参加者数 (者)
農林水産部	20	138,319,650	56.55	10.90
土木部	54	349,494,600	57.19	15.06
総計	74	487,814,250	57.01	13.93

2 方部別

方部	件数	合計金額 (円)	平均落札 率(%)	平均入札 参加者数 (者)
県北	14	99,553,650	56.34	15.00
県中	11	112,906,500	48.73	14.45
県南	7	51,163,350	47.87	21.43
会津若松	4	28,402,500	49.81	15.50
喜多方	6	24,307,500	52.58	14.83
南会津	7	40,824,000	63.20	10.00
相双	9	60,511,500	61.29	10.89
いわき	16	70,145,250	65.64	12.06
総計	74	487,814,250	57.01	13.93

6 月別

月別	H20. 5	H20. 6	H20. 7	H20. 8	H20. 9
件数	4	9	16	26	19
合計金額(円)	23,992,500	74,035,500	116,319,000	177,318,750	96,148,500
平均落札率(%)	73.63	60.49	47.17	58.36	58.31
平均入札参加者数(者)	8.50	17.11	14.00	15.19	11.79

4 種類別

(対象工事: 予定価格250万円超)

工種	件数	合計金額 (円)	平均落札 率(%)	平均入札 参加者数 (者)
地上測量	13	51,114,000	52.30	17.54
航空測量	1	17,640,000	49.45	13.00
調査	7	60,816,000	61.55	12.29
土木設計	53	358,244,250	57.71	13.28
総計	74	487,814,250	57.01	13.93

5 金額別

金額	件数	合計金額 (円)	平均落札 率(%)	平均入札 参加者数 (者)
百万円未満	1	997,500	31.66	21.00
3百万円未満	19	40,806,150	41.26	14.11
5百万円未満	16	61,262,250	54.92	14.38
1千万円未満	28	192,671,850	66.02	14.29
1千万円以上	10	192,076,500	67.60	11.20
総計	74	487,814,250	57.01	13.93

7 落札率別割合

落札率	件数	合計金額(円)	件数割合 (%)	平均入札参加者数(者)
95%以上	2	17,115,000	2.70	12.50
90%以上95%未満	10	81,480,000	13.51	12.10
85%以上90%未満	7	83,317,500	9.46	7.71
80%以上85%未満	2	13,104,000	2.70	8.50
75%以上80%未満	0	0	0.00	—
70%以上75%未満	2	41,895,000	2.70	12.50
65%以上70%未満	3	18,952,500	4.05	10.33
60%以上65%未満	2	8,085,000	2.70	14.00
55%以上60%未満	2	5,092,500	2.70	8.50
50%以上55%未満	2	6,247,500	2.70	13.00
45%以上50%未満	8	63,031,500	10.81	15.25
40%以上45%未満	9	49,830,900	12.16	15.56
35%以上40%未満	12	50,778,000	16.22	17.33
30%以上35%未満	8	32,235,000	10.81	16.25
30%未満	5	16,649,850	6.76	17.40
総計	74	487,814,250		13.93

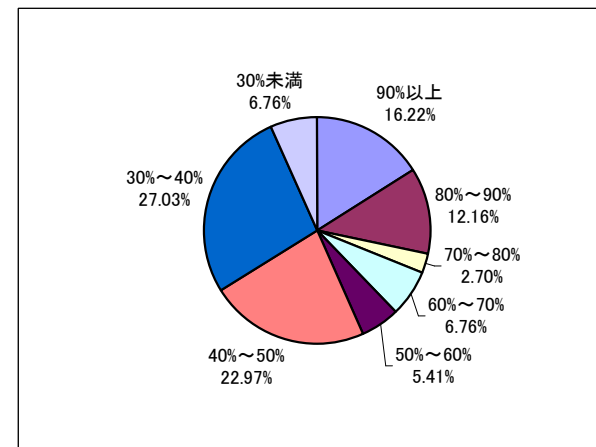

落札率	件数	合計金額(円)	件数割合 (%)	平均入札参加者数(者)
80%未満	53	292,797,750	71.61	15.36
70%未満	51	250,902,750	68.91	15.47
60%未満	46	223,865,250	62.16	15.87
50%未満	42	212,525,250	56.76	16.36
40%未満	25	99,662,850	33.79	17.00