

木 材 市 況

平 成 2 6 年 5 月

福 島 県 農 林 水 産 部

市況の概要

1. 素 材

4月の原木市場への入荷状況は、前月比7%増（前年比11%増）の27,912m³となっている。
販売量については、前月比13%増（前年比14%増）の28,406m³となっている。
5月の価格については、小幅の値動きがみられ、小保合いとなっている。

2. 製材品

4月の市場への入荷量は、前月比34%減（前年比18%減）の1,266m³となっている。
販売量については、前月比39%減（前年比19%減）の1,253m³となっている。
5月の価格については、落ち着いてきているが、小安い状況となっている。

3. 新設住宅着工戸数

4月の新設住宅着工戸数は、前月比23%減の927戸（前年比19%減）となっている。
木造戸数は前月よりも2%増の794戸（前年比2%増）で、木造率は86%となっている。

I 木材価格

1. 素材の価格<工場着価格> (5月15日現在)

(単位:m3当り千円)

区分	形量		材質	樹種	中通り地方		会津地方		浜通り地方		県平均		
	径cm	長さm			当月	前月差	当月	前月差	当月	前月差	当月	前月差	
一般用材	小	5~9	4.00	並	スギ	9 (8 ~ 10)	0	(0 ~ 0)	0	10 (10 ~ 10)	0	9 (8 ~ 10)	0
		10~13		並		13 (10 ~ 15)	△ 1	8 (8 ~ 8)	0	11 (10 ~ 13)	△ 1	12 (8 ~ 15)	0
	中	14~18	3.00	並	スギ	14 (13 ~ 15)	0	10 (10 ~ 10)	0	13 (13 ~ 14)	0	13 (10 ~ 15)	0
				並	ヒキ	23 (20 ~ 25)	△ 2	(0 ~ 0)	0	19 (18 ~ 20)	1	21 (18 ~ 25)	△ 1
			6.00	並	スギ	18 (16 ~ 20)	0	8 (8 ~ 8)	0	18 (18 ~ 18)	0	16 (8 ~ 20)	0
				並	ヒキ	27 (27 ~ 27)	0	(0 ~ 0)	0	25 (22 ~ 27)	△ 2	25 (22 ~ 27)	△ 2
		20~28	3.65	並	スギ	14 (12 ~ 15)	0	12 (12 ~ 12)	0	14 (13 ~ 14)	0	13 (12 ~ 15)	0
			4.00	並	アカマツ	10 (9 ~ 11)	△ 1	(0 ~ 0)	0	10 (10 ~ 10)	△ 1	10 (9 ~ 11)	△ 1
	1.80	並		7 (5 ~ 8)	0	(0 ~ 0)	0	8 (7 ~ 8)	0	7 (5 ~ 8)	0		
	家具木工用材	大	30以上	2.10	並	ブナ	(0 ~ 0)	0	26 (26 ~ 26)	△ 1	(0 ~ 0)	0	26 (26 ~ 26)
並					ナラ	(0 ~ 0)	0	28 (28 ~ 28)	△ 2	(0 ~ 0)	0	28 (28 ~ 28)	△ 2
並					セン	(0 ~ 0)	0	28 (28 ~ 28)	△ 2	(0 ~ 0)	0	28 (28 ~ 28)	△ 2
外材	米材(定尺)	30以上	10.00	並	米ツガ	(0 ~ 0)	0	(0 ~ 0)	0	30 (26 ~ 34)	0	30 (26 ~ 34)	0
				並	米マツ	33 (33 ~ 33)	3	29 (29 ~ 29)	0	32 (29 ~ 35)	0	32 (29 ~ 35)	1
	北洋材(定尺)	28以下	3.80	並	エゾマツ	(0 ~ 0)	0	(0 ~ 0)	0	27 (26 ~ 28)	0	27 (26 ~ 28)	0
			4.00	並	ヘニマツ	(0 ~ 0)	0	(0 ~ 0)	0	32 (28 ~ 36)	0	32 (28 ~ 36)	0
	南洋材	70~90	8~14	並	カラマツ	(0 ~ 0)	0	(0 ~ 0)	0	26 (23 ~ 28)	0	26 (23 ~ 28)	0
				並	アカチス	(0 ~ 0)	0	(0 ~ 0)	0	(0 ~ 0)	0	(0 ~ 0)	0
パルプ用材				並	マツ	(0 ~ 0)	0	(0 ~ 0)	0	5 (5 ~ 5)	0	5 (5 ~ 5)	0
				並	広葉樹	(0 ~ 0)	0	(0 ~ 0)	0	5 (5 ~ 5)	0	5 (5 ~ 5)	0

区分	形量		材質	樹種	会津共販		いわき	
	径cm	長さm			当月	前月差	当月	前月差
一般用材	12以下	4.00	並	カラマツ	(0 ~ 0)		8 (6 ~ 9)	0
	13~14		並	カラマツ	(0 ~ 0)		8 (7 ~ 8)	0
	16以上		並	カラマツ	(0 ~ 0)		9 (8 ~ 10)	0

- 注) 1. 前月差の△印は値下りを、*印は前月実績がなかったことを示す。
 2. ()内は各地域の価格幅、()外は各地域の平均的価格を示す。
 3. 一般用材カラマツは工場着価格ではなく、福島県森林組合連合会の会津共販所・いわき木材流通センターの素材市売価格を示す。
 4. 各地域の価格について、異常値が生じた場合には県平均算出から除く場合がある。

県内素材価格の推移(工場着価格)

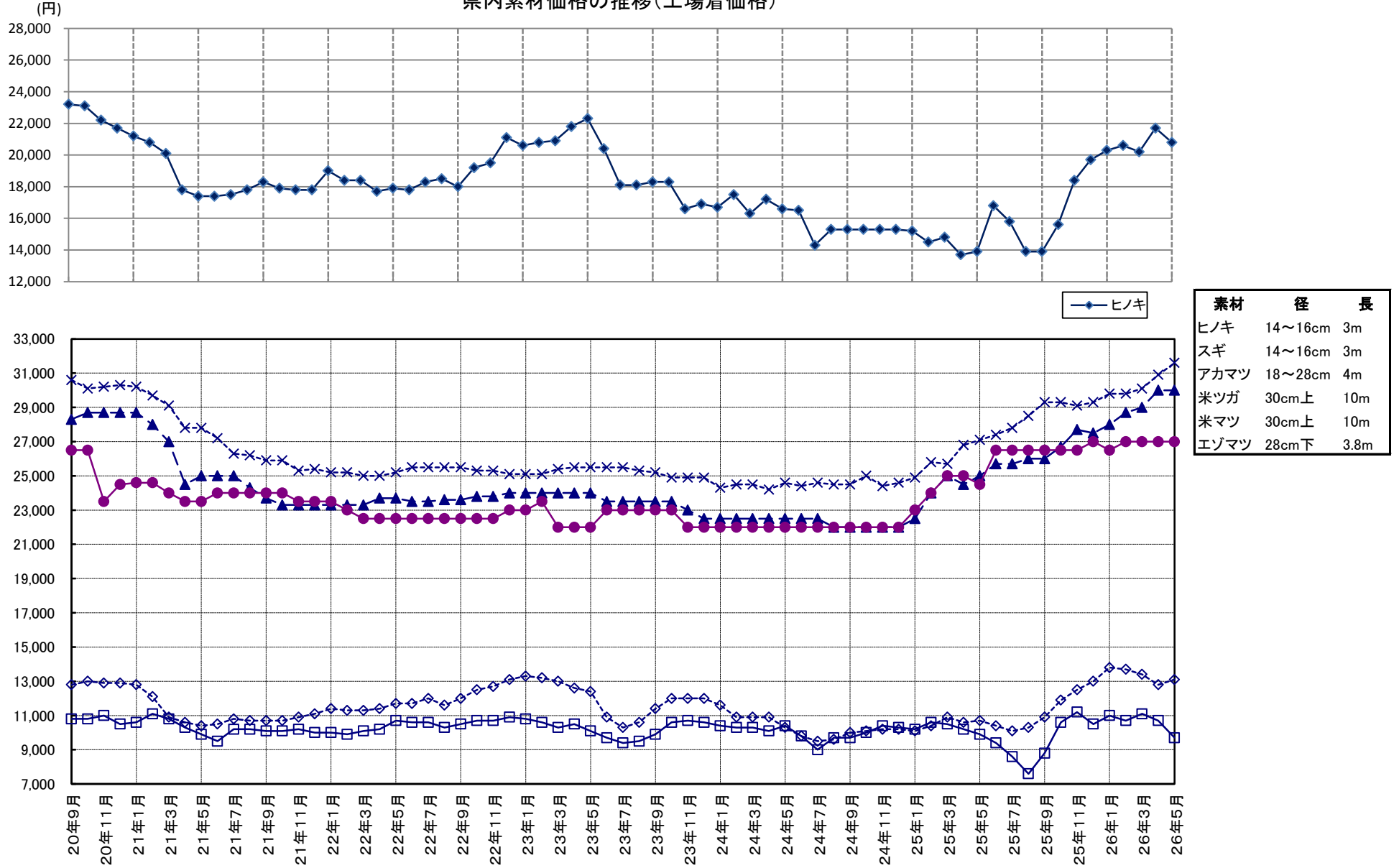

2. 製材品（合板）の価格<小売価格>（5月15日現在）

（製材品：m3当り千円、合板：1枚当り円）

使用区分	材種	形量			樹種	等級	中通り地方		会津地方		浜通り地方		県平均				
		厚cm	幅cm	長さm			当月	前月差	当月	前月差	当月	前月差	当月	前月差			
材	土台	挽	10.50	10.50	4.00	カマツ	一等	55 (55 ~ 55)	0	(0 ~ 0)	0	85 (85 ~ 85)	0	70 (55 ~ 85)	0		
						米ヒバ	一等	74 (74 ~ 74)	0	85 (85 ~ 85)	0	89 (83 ~ 95)	0	84 (74 ~ 95)	0		
						防麩米梅	一等	61 (60 ~ 63)	△12	84 (84 ~ 84)	0	76 (76 ~ 77)	0	72 (60 ~ 84)	△3		
	柱	挽	10.50	10.50	3.00	スギ	二方上小		115 (115 ~ 115)	0	(0 ~ 0)	0	133 (133 ~ 133)	0	124 (115 ~ 133)	0	
							特等(ケリン)		59 (53 ~ 66)	△1	59 (59 ~ 59)	△1	55 (55 ~ 55)	0	58 (53 ~ 66)	△1	
							特等(KD)		73 (70 ~ 75)	0	80 (78 ~ 82)	△6	72 (70 ~ 73)	0	75 (70 ~ 82)	△2	
							二方上小		110 (110 ~ 110)	0	(0 ~ 0)	0	117 (117 ~ 117)	0	113 (110 ~ 117)	0	
							特等(ケリン)		61 (53 ~ 69)	0	59 (59 ~ 59)	△1	55 (55 ~ 55)	0	59 (53 ~ 69)	0	
							特等(KD)		72 (70 ~ 73)	0	77 (75 ~ 79)	△7	73 (70 ~ 75)	1	74 (70 ~ 79)	△2	
		角	12.00	12.00	6.00	スギ	特等		95 (90 ~ 100)	0	90 (90 ~ 90)	0	105 (105 ~ 105)	0	96 (90 ~ 105)	0	
							ヒノキ	特等	93 (93 ~ 93)	0	84 (84 ~ 84)	4	103 (103 ~ 103)	0	93 (84 ~ 103)	1	
							WW集成材	一等	75 (75 ~ 75)	0	(0 ~ 0)	0	90 (90 ~ 90)	0	83 (75 ~ 90)	0	
								一等	78 (78 ~ 78)	0	(0 ~ 0)	0	100 (100 ~ 100)	5	89 (78 ~ 100)	2	
							米ツガ	特等	60 (60 ~ 60)	0	(0 ~ 0)	0	62 (62 ~ 62)	0	61 (60 ~ 62)	0	
							桁及び梁	挽	10.50	10.50	4.00	アカマツ	一等		59 (55 ~ 62)	0	(0 ~ 0)
	一等		60 (58 ~ 62)	△1	(0 ~ 0)	0							58 (58 ~ 58)	0	59 (58 ~ 62)	△1	
	米マツ	一等(ケリン)		68 (65 ~ 70)	1	79 (79 ~ 79)							△6	70 (69 ~ 72)	0	71 (65 ~ 79)	△1
		一等(KD)		80 (78 ~ 82)	△2	83 (83 ~ 83)							*	82 (74 ~ 90)	0	81 (74 ~ 90)	△1
	スギ	一等	44 (40 ~ 49)	0	54 (54 ~ 55)	1							60 (55 ~ 65)	0	53 (40 ~ 65)	0	
	母屋大引き	類	9.00	9.00	4.00	米ツガ	一等	50 (50 ~ 50)	0	(0 ~ 0)	0	65 (65 ~ 65)	0	58 (50 ~ 65)	0		
スギ						一等	55 (55 ~ 55)	0	64 (59 ~ 68)	△3	61 (57 ~ 65)	0	61 (55 ~ 68)	△1			
根太及びツル材	割	4.00	4.50	4.00	スギ	一等	65 (65 ~ 65)	0	(0 ~ 0)	0	79 (79 ~ 79)	0	72 (65 ~ 79)	0			
					エゾマツ	一等	55 (55 ~ 55)	0	65 (57 ~ 74)	0	61 (57 ~ 65)	0	62 (55 ~ 74)	0			
間柱	類	3.00	10.50	3.00	スギ	一等	62 (62 ~ 62)	0	58 (57 ~ 58)	△1	62 (59 ~ 65)	0	60 (57 ~ 65)	△1			
					スギ	一等	50 (50 ~ 50)	0	(0 ~ 0)	0	45 (45 ~ 45)	0	48 (45 ~ 50)	0			
貫床板	板類	1.50	9.00	3.65	スギ	一等	40 (40 ~ 40)	0	(45 ~ 45)	0	41 (41 ~ 41)	0	42 (40 ~ 45)	0			
					アカマツ	一等	200 (200 ~ 200)	0	(0 ~ 0)	0	290 (290 ~ 290)	0	245 (200 ~ 290)	0			
野地板	類	1.20	18.00	1.80	アカマツ	二方無節	300 (300 ~ 300)	0	(0 ~ 0)	0	300 (300 ~ 300)	0	300 (300 ~ 300)	0			
					米マツ	二方無節	215 (215 ~ 215)	0	189 (189 ~ 189)	0	300 (300 ~ 300)	0	235 (189 ~ 300)	0			
敷居	挽	4.50	10.50	3.65	アカマツ	三方無節	190 (190 ~ 190)	0	189 (189 ~ 189)	0	265 (265 ~ 265)	0	215 (189 ~ 265)	0			
					米マツ	三方無節	265 (265 ~ 265)	0	(0 ~ 0)	0	300 (300 ~ 300)	0	283 (265 ~ 300)	0			
鴨居	割類	4.50	10.50	3.65	スギ	三方無節	500 (480 ~ 520)	0	605 (605 ~ 605)	0	900 (700 ~ 1100)	0	681 (480 ~ 1100)	0			
					スギ	二方無節	1394 (1333 ~ 1450)	△34	1575 (1575 ~ 1575)	5	1575 (1450 ~ 1700)	0	1485 (1333 ~ 1700)	△16			
普通合板	板類	0.30	91.00	1.82	ラワン	2類	1167 (1050 ~ 1250)	△108	1295 (1295 ~ 1295)	0	1500 (1250 ~ 1750)	0	1299 (1050 ~ 1750)	△70			
					ラワン	コンパネ	2500 (2500 ~ 2500)	△150	2470 (2470 ~ 2470)	0	2675 (2500 ~ 2850)	0	2564 (2470 ~ 2850)	△60			
構造用合板	板類	1.20	91.00	1.82	針葉樹	1類	500 (480 ~ 520)	0	605 (605 ~ 605)	0	900 (700 ~ 1100)	0	681 (480 ~ 1100)	0			
					針葉樹	1類	1394 (1333 ~ 1450)	△34	1575 (1575 ~ 1575)	5	1575 (1450 ~ 1700)	0	1485 (1333 ~ 1700)	△16			

注) *は前月実績なし

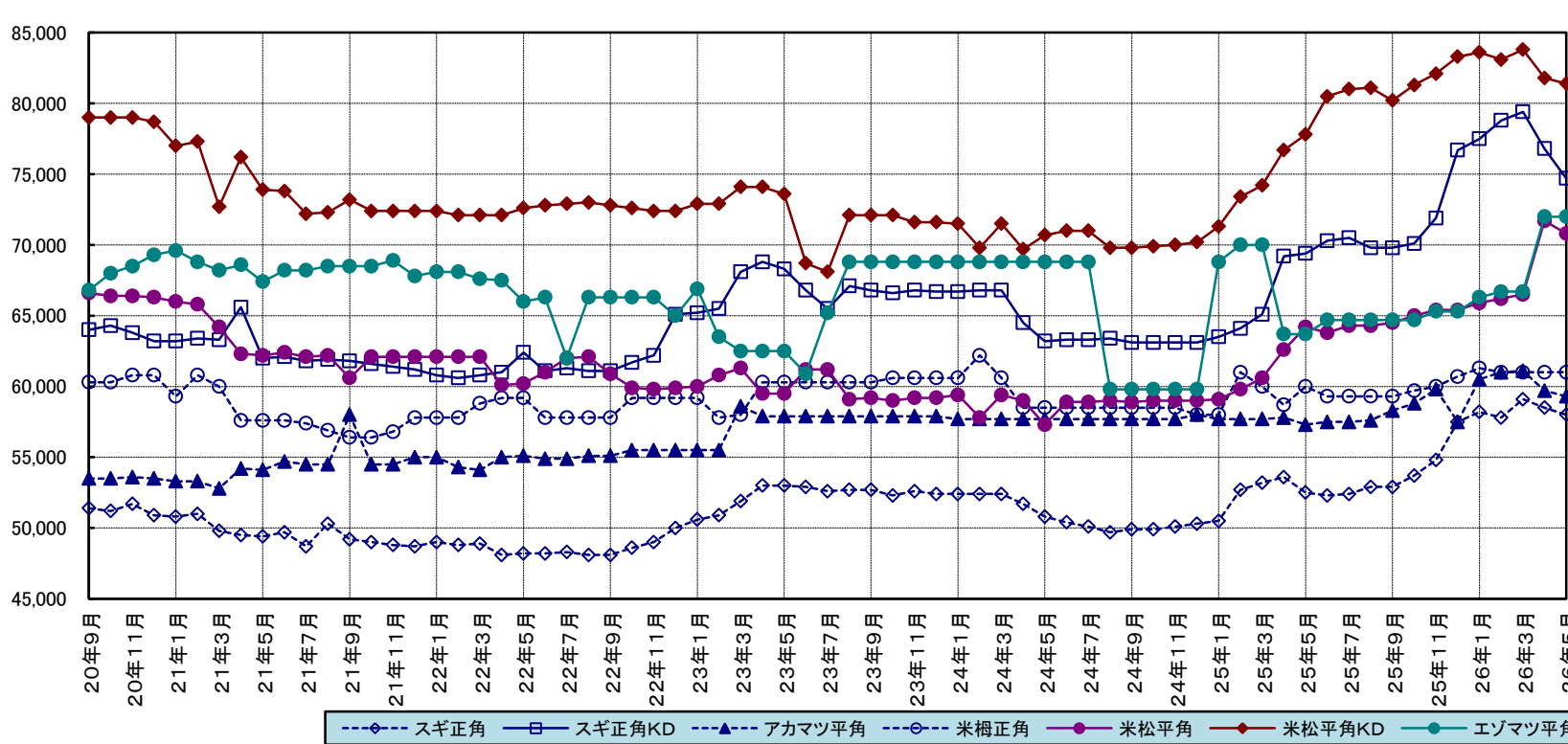
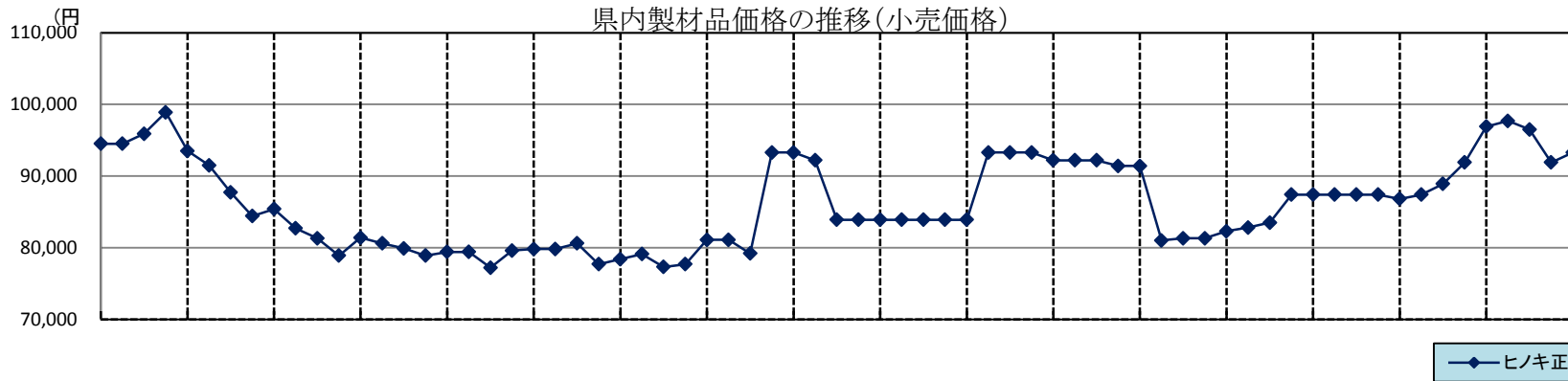

製材品	幅	厚さ	長さ	品等
ヒノキ	10.5cm	10.5cm	3m	特
スギ	10.5cm	10.5cm	3m	特
アカマツ	24.0cm	12.0cm	4m	1
米ツガ	10.5cm	10.5cm	3m	特
米マツ	24.0cm	12.0cm	4m	1
エゾマツ	4.5cm	4.0cm	4m	1

2-1 県内の市場流通の動向

I 県内市場における入荷量及び販売量

・素材 (単位:m3、%)

		25年10月	前月比	前年比	25年11月	前月比	前年比	25年12月	前月比	前年比	25年1~12月	前年比	26年1月	前月比	前年比	26年2月	前月比	前年比	26年3月	前月比	前年比	26年4月	前月比	前年比
入荷量	県内	22,631	142	103	23,355	103	98	24,162	103	104	238,349	103	26,261	109	111	24,602	94	103	21,221	86	96	23,479	111	112
	県外	5,675	82	93	5,633	99	129	5,979	106	161	53,480	117	5,399	90	127	4,285	79	148	4,776	111	119	4,433	93	108
	計	28,306	124	100	28,988	102	103	30,141	104	112	291,830	105	31,660	105	114	28,888	91	108	25,997	90	99	27,912	107	111
販売量	県内	18,601	145	104	18,484	99	91	18,352	99	101	185,912	100	19,245	105	104	17,955	93	109	16,633	93	97	19,077	115	114
	県外	9,357	88	105	11,029	118	127	11,649	106	134	107,335	117	12,119	104	123	11,125	92	107	8,596	77	104	9,329	109	113
	計	27,958	120	104	29,513	106	102	30,001	102	112	293,247	105	31,364	105	110	29,079	93	108	25,229	87	99	28,406	113	114

*調査市場は、福島原木センター、南東北木材、福島県中央木材市場、東白木材市場、奥久慈木材流通センター、いわき木材流通センター、平木材市場。

・製品 (単位:m3、%)

		25年10月	前月比	前年比	25年11月	前月比	前年比	25年12月	前月比	前年比	25年1~12月	前年比	26年1月	前月比	前年比	26年2月	前月比	前年比	26年3月	前月比	前年比	26年4月	前月比	前年比	
入荷量	県内	国産材	660	112	176	464	70	111	483	104	121	5,520	115	431	89	128	453	105	180	482	106	131	386	80	77
		外材	58	78	114	128	221	175	46	36	96	814	107	64	139	78	42	66	84	97	231	118	37	38	49
		計	718	108	168	592	82	121	529	89	119	6,334	116	495	94	118	495	100	164	579	117	129	423	73	74
	県外	国産材	1,085	104	144	1,087	100	136	654	60	107	9,797	129	779	119	119	706	91	153	1,152	163	128	720	63	87
		外材	300	119	123	326	109	176	143	44	78	2,356	97	143	100	39	226	158	188	180	80	178	123	68	90
		計	1,385	107	139	1,413	102	143	797	56	100	12,153	121	922	116	90	932	101	160	1,332	143	133	843	63	87
計	国産材	1,745	107	154	1,551	89	127	1,137	73	112	15,317	123	1,210	106	122	1,159	96	162	1,634	141	129	1,106	68	83	
	外材	358	109	122	454	127	176	189	42	81	3,170	99	207	110	46	268	129	158	277	103	151	160	58	75	
	計	2,103	107	148	2,005	95	136	1,326	66	107	18,487	118	1,417	107	98	1,427	101	161	1,911	134	132	1,266	66	82	
販売量	県内	国産材	955	105	82	1,466	154	120	974	66	90	10,969	88	1,062	109	107	1,024	96	145	1,395	136	111	924	66	80
		外材	58	78	21	315	543	133	205	65	97	1,688	53	225	110	95	257	114	138	336	131	168	140	42	72
		計	1,013	103	71	1,781	176	122	1,179	66	91	12,657	81	1,287	109	104	1,281	100	143	1,731	135	119	1,064	61	79
	県外	国産材	898	105	424	231	26	116	237	103	191	5,504	210	218	92	120	196	90	168	312	159	111	189	61	96
		外材	318	123	*	0	0	*	0	0	*	1,170	10,636	0	*	*	0	*	*	0	*	*	0	*	*
		計	1,216	109	574	231	19	114	237	103	191	6,674	254	218	92	120	196	90	168	312	159	111	189	61	96
計	国産材	1,853	105	135	1,697	92	120	1,211	71	101	16,473	109	1,280	106	109	1,220	95	148	1,707	140	111	1,113	65	82	
	外材	376	113	139	315	84	132	205	65	97	2,858	89	225	110	95	257	114	138	336	131	168	140	42	72	
	計	2,229	106	136	2,012	90	121	1,416	70	100	19,331	106	1,505	106	106	1,477	98	146	2,043	138	117	1,253	61	81	

*調査市場は、福島県中央木材市場、郡山木材市場、平木材市場。

II 住宅統計

1 地域別新設住宅着工戸数の推移（土木部建築指導課）

	平成25年3月				平成25年4月				平成25年11月				平成25年12月				平成25年の累計（1～12月）				平成26年1月				平成26年2月				平成26年3月				平成26年4月						
	総戸数	前年比	木造戸数	前年比	総戸数	前年比	木造戸数	前年比	総戸数	前年比	木造戸数	前年比	総戸数	前年比	木造戸数	前年比	総戸数	前年比	木造戸数	前年比	率	総戸数	前年比	木造戸数	前年比	総戸数	前年比	木造戸数	前年比	総戸数	前年比	木造戸数	前年比	総戸数	前年比	木造戸数	前年比		
市	福島市	54	64	16	24	177	103	126	164	137	183	109	202	332	227	237	180	1,864	125	1,208	119	65	217	278	139	228	280	280	198	251	224	415	118	738	126	71	105	83	
	会津若松市	51	176	41	141	67	108	61	107	59	164	52	163	76	262	43	239	689	133	563	127	82	41	216	12	67	79	203	34	92	20	39	18	44	31	46	27	44	
	郡山市	250	153	159	123	214	120	161	117	194	58	157	63	224	137	169	129	2,484	125	1,778	122	72	182	95	117	88	380	148	215	154	127	51	102	64	85	40	57	35	
	いわき市	465	318	360	321	279	114	93	47	351	96	280	97	239	63	135	45	4,608	144	2,796	123	61	272	166	184	153	578	157	265	106	370	80	223	62	180	65	146	157	
	白河市	44	98	41	95	4	40	4	40	62	135	58	5,800	64	246	43	1,433	459	153	387	176	84	33	56	33	92	32	68	29	62	38	86	38	93	52	1,300	52	1,300	
	須賀川市	20	91	19	95	60	158	44	147	44	126	42	162	60	143	44	110	470	80	406	83	86	36	157	34	200	25	100	21	91	35	175	29	153	44	73	28	64	
	喜多方市	2	18	2	18	9	75	9	75	10	67	9	69	23	164	23	164	175	131	167	130	95	16	145	16	145	11	220	10	200	6	300	6	300	21	233	20	222	
部	相馬市	52	163	49	163	118	190	98	163	71	154	70	159	44	147	21	75	595	115	457	99	77	26	81	25	86	19	33	18	60	92	177	47	96	103	87	103	105	
	二本松市	40	364	18	164	22	59	17	85	28	104	27	113	45	643	30	429	355	153	284	153	80	39	229	25	147	4	27	4	36	11	28	5	28	21	95	20	118	
	田村市	13	217	12	200	18	300	12	240	23	256	7	78	38	78	18	67	224	127	140	95	63	3	21	3	150	18	900	14	1,400	31	238	11	92	15	83	14	117	
	南相馬市	32	229	28	255	53	156	47	138	77	107	66	388	93	443	72	720	949	166	590	281	62	34	54	29	59	83	108	56	108	78	244	57	204	71	134	65	138	
	伊達市	12	120	12	133	12	133	11	122	43	91	20	43	21	525	20	667	297	149	236	135	79	19	66	19	95	12	100	12	120	35	292	31	258	18	150	18	164	
	本宮市	14	58	12	50	16	160	11	122	74	463	58	446	21	210	16	160	249	161	191	135	77	10	37	9	60	5	100	5	100	24	171	16	133	21	131	15	136	
	計	1,049	175	769	153	1,049	120	694	105	1,173	104	955	116	1,280	139	871	120	13,418	133	9,203	125	69	928	127	645	122	1,526	151	881	128	1,091	104	701	91	788	75	670	97	
部	伊達郡	19	190	12	171	10	45	10	48	10	43	9	64	7	140	6	150	145	76	121	79	83	17	189	17	213	10	125	10	125	4	21	4	33	7	70	7	70	
	安達郡	1	50	1	50	3	*	3	*	7	70	7	70	20	667	7	233	89	234	76	200	85	5	100	5	100	2	100	2	100	3	300	3	300	1	33	0	0	
	岩瀬郡	7	70	7	70	24	114	24	160	15	300	14	280	13	57	12	52	147	88	141	92	96	1	6	1	7	22	440	12	300	10	143	4	57	11	46	10	42	
	南会津郡	0	*	0	*	5	125	4	100	11	122	1	14	2	67	2	100	61	80	39	68	64	1	*	1	*	0	0	0	0	0	0	0	0	0	4	80	4	100
	耶麻郡	0	*	0	*	7	64	7	64	4	133	3	150	1	25	1	25	47	75	45	82	96	0	*	0	*	1	50	1	50	5	*	5	*	10	143	10	143	
	河沼郡	2	100	2	100	3	43	3	60	3	150	3	150	2	67	2	67	81	113	68	110	84	2	200	2	*	6	300	6	300	2	100	2	100	10	333	10	333	
	大沼郡	1	25	1	25	2	50	2	50	4	100	4	100	8	*	8	*	78	142	65	118	83	2	*	2	*	5	45	5	500	2	200	2	200	4	200	4	200	
	西白河郡	37	137	37	148	2	40	2	50	49	980	40	800	30	750	29	725	379	184	314	170	83	19	41	18	67	18	47	16	64	36	97	17	46	26	1,300	17	850	
	東白川郡	7	88	7	88	5	100	5	100	25	1,250	25	1,250	14	200	14	200	147	165	121	144	82	7	64	7	70	12	92	10	200	5	71	5	71	11	220	11	220	
	石川郡	9	180	9	180	10	167	10	200	13	130	12	133	9	225	9	225	130	130	126	130	97	7	140	7	140	12	200	11	183	8	89	7	78	14	140	13	130	
	田村郡	9	150	9	150	3	43	3	43	6	67	6	75	6	100	6	100	121	153	104	135	86	8	400	8	400	3	50	3	50	11	122	10	111	6	200	6	200	
	双葉郡	0	*	0	*	12	*	4	*	8	73	7	64	30	*	28	*	169	282	118	223	70	5	*	3	*	3	*	3	*	3	*	3	*	7	58	5	125	
	相馬郡	4	29	4	29	9	180	9	180	28	70	26	100	10	250	10	333	221	213	155	180	70	12	39	11	100	11	46	10	48	23	575	16	400	28	311	27	300	
	計	96	105	89	105	95	98	86	100	183	138	157	150	162	230	134	213	1,815	140	1,493	129	82	86	68	82	99	105	88	89	106	112	117	78	88	139	146	124	144	
部	総計	1,145	166	858	146	1,144	118	780	105	1,356	108	1,112	120	1,432	146	1,005	128	15,233	134	10,696	126	70	1,014	119	727	119	1,631	145	970	125	1,203	105	779	91	927	81	794	102	

注) 1 福島県土木部建築指導課「福島県新設住宅の着工戸数」(速報値)より作成。
 なお、速報値の誤差を確定後に一部修正入力しています。また、国土交通省が公表する統計数値とは必ずしも一致しません。

注) 2 *は対前年実績が0

2. 構造別・資金別及び利用別新設住宅着工戸数、床面積

	25年11月			25年12月			平成25年1～12月の累計					26年1月			26年2月			26年3月			26年4月			
	戸数	前月	床面積	戸数	前月	床面積	戸数	前年	対総	床面積	前年	戸数	前月	床面積	戸数	前月	床面積	戸数	前月	床面積	戸数	前月	床面積	
		比			比								比			比			比			比		比
総数	1,356	115	139,782	1,432	106	141,001	15,233	134	100	1,510,328	135	1,014	71	104,386	1,631	161	152,316	1,203	74	113,397	927	77	98,156	
		108			146								119			145			105			81		
構造	木造	1,112	116	117,023	1,005	90	105,499	10,696	126	70	1,158,532	128	727	72	81,938	970	133	99,868	779	80	82,081	794	102	86,940
			120		128								119			125			91			102		
	非木造	244	112	22,759	427	175	35,502	4,537	160	30	351,796	163	287	67	22,448	661	230	52,448	424	64	31,316	133	31	11,216
			74		216								118			186			148			37		
資金	民間資金	1,250	112	128,899	1,273	102	125,096	12,703	127	83	1,283,013	131	877	69	92,291	1,182	135	112,743	1,117	95	103,951	757	68	84,771
			115		146								120			126			117			91		
	公的資金	106	183	10,883	159	150	15,905	2,530	190	17	227,315	164	137	86	12,095	449	328	39,573	86	19	9,446	170	198	13,385
			64		139								111			236			45			55		
利用	持家	795	117	106,067	759	95	97,735	8,050	124	53	1,057,291	126	605	80	78,589	659	109	85,880	587	89	76,433	548	93	71,708
			120		139								137			115			95			91		
	その他	561	113	33,715	673	120	43,266	7,183	148	47	453,037	159	409	61	25,797	972	238	66,436	616	63	36,964	379	62	26,448
			95		154								100			175			117			70		

(国土交通省「建築着工統計調査報告」より)

3. 過去の構造・資金別及び利用別新設住宅着工戸数、床面積

年別	平成23年						平成24年						平成25年									
	県内			全国			県内			全国			県内			全国						
	戸数	前年	対総	床面積	前年	戸数	前年	戸数	前年	対総	床面積	前年	戸数	前年	戸数	前年	対総	床面積	前年	戸数	前年	
区分	比	数比	比	比	比	比	比	比	数比	比	比	比	比	比	比	数比	比	比	比	比	比	
総数	7,826	84	100	811,643	87	834,117	103	11,353	145	100	1,121,365	138	882,797	106	15,233	134	100	1,510,348	135	980,025	111	
構造	木造	6,183	86	79	670,488	88	464,837	101	8,516	138	75	906,080	135	486,755	105	10,696	126	70	1,158,532	128	549,971	113
	非木造	1,643	76	21	141,155	85	369,280	105	2,837	173	25	215,285	153	396,042	107	4,537	160	30	351,816	163	430,054	109
資金	民間資金	6,740	83	86	697,795	86	706,437	102	10,023	149	88	982,381	141	765,704	108	12,703	127	83	1,283,013	131	864,411	113
	公的資金	1,086	88	14	113,848	93	127,680	104	1,330	122	12	138,984	122	117,093	92	2,530	190	17	227,335	164	115,614	99
利用	持家	4,945	93	63	630,939	92	305,626	100	6,488	131	57	836,761	133	311,589	102	8,050	124	53	1,057,291	126	354,772	114
	その他	2,881	71	37	180,704	74	528,491	104	4,865	169	43	284,604	157	571,208	108	7,183	148	47	453,057	159	625,253	109