



53	かわ 川	うち 内	むら 村	コード番号	075442	類型	I - 0
----	---------	---------	---------	-------	--------	----	-------

かわ 川	うち 内	むら 村	53
---------	---------	---------	----

	村章	所在地	〒979-1292 双葉郡川内村大字上川内早渡11-24	区分	人口	うち15歳未満人口	うち65歳以上高齢者人口	世帯数	うち高齢者単身世帯数	面積	
	所在地標高	海拔	412.20m	H17年調	3,125人	331人	1,056人	965世帯	88世帯	197.35km ²	
	T E L	0240-38-2111	F A X	0240-38-2116	H22年調	2,820人	260人	993人	950世帯	115世帯	人口密度
	U R L	https://www.kawauchimura.jp			H27年調	2,021人	74人	765人	1,082世帯	110世帯	11人/km ²

キャッチフレーズ	つながり、思いやり、支え合う。									
村花 村木 村鳥	サラサドウダン					PRキャラクター				
	モミ うぐいす									

産業別就業人口 (R2年国調)	第1次産業 (15.2%) 129人	第2次産業 (27.4%) 232人	第3次産業 (57.4%) 486人	一人当たり分配所得 (R4年)	2,735千円 県下22位
-----------------	-----------------------	-----------------------	-----------------------	-----------------	------------------

有権者数 R8.3.1	男	1,004人	女	973人	計	1,977人
議員	(旧)法定上限	14人	条例定数	10人	衆議院議員選挙区	
	現員	9人	任期	令和9年11月19日	第4区	

村の沿革																									
明治22.4.1 合併 上川内村、下川内村																									
<table border="1"> <tr> <th>区分</th> <th>氏名(ふりがな)</th> <th>任期満了日</th> <th>報酬(月額)</th> </tr> <tr> <td>村長(6期)</td> <td>遠藤 雄幸</td> <td>令和10年4月24日</td> <td>735.0千円</td> </tr> <tr> <td>副村長</td> <td>遠藤 清輝</td> <td>令和8年3月31日</td> <td>587.0千円</td> </tr> <tr> <td>議長</td> <td>渡邊 一夫</td> <td>令和9年11月19日</td> <td>282.0千円</td> </tr> <tr> <td>副議長</td> <td>高野 政義</td> <td>令和9年11月19日</td> <td>242.0千円</td> </tr> </table>						区分	氏名(ふりがな)	任期満了日	報酬(月額)	村長(6期)	遠藤 雄幸	令和10年4月24日	735.0千円	副村長	遠藤 清輝	令和8年3月31日	587.0千円	議長	渡邊 一夫	令和9年11月19日	282.0千円	副議長	高野 政義	令和9年11月19日	242.0千円
区分	氏名(ふりがな)	任期満了日	報酬(月額)																						
村長(6期)	遠藤 雄幸	令和10年4月24日	735.0千円																						
副村長	遠藤 清輝	令和8年3月31日	587.0千円																						
議長	渡邊 一夫	令和9年11月19日	282.0千円																						
副議長	高野 政義	令和9年11月19日	242.0千円																						

総合計画等の策定状況

名称	第6次川内村総合計画	
策定年月日	令和5年6月8日	計画期間 令和5年度から令和14年度まで

組織機構

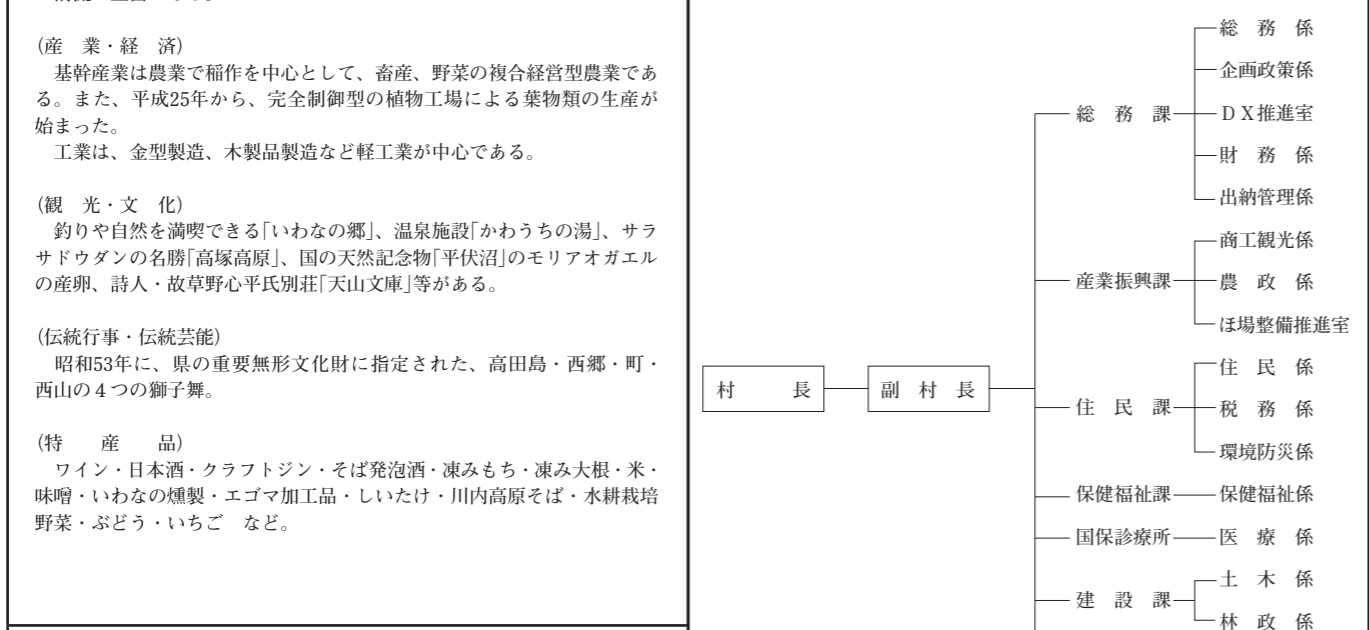

R8年度重点事業	
(震災以外) ○コミセン・体育センター解体事業	350百万円
〃 ○かわうちの湯設備整備修繕工事	232 〃
〃 ○役場庁舎等整備事業	200 〃
〃 ○行政システム標準化改修事業	70 〃
〃 ○LED照明ランプ器具導入事業	66 〃
〃 ○分取林対策事業	50 〃
〃 ○旧中学校周辺整備事業	35 〃
(震災関連) ○ワイナリー施設整備事業	523 〃
〃 ○ふくしま森林再生事業	332 〃
〃 ○圃場整備川内地区管理事業	52 〃
〃 ○穀類乾燥調製施設整備事業	31 〃

一部事務組合等への加入状況			
公立小野町地方総合病院企業団			
双葉地方広域市町村圏組合			

主な地域開発区域指定状況			
辺地	過疎	準過疎	山村豪雪
特豪	農産	特農	原発
職員数	R8合計	70人	
	人	[企業職員、税務職員、福祉職員、看護・保健職員等のほか、1年を超えて勤務する定数外職員を含む。]	
	R4	R5	R6
	70人	68人	68人
			R7
			69人

財政(普通会計)										
(1) 決算 (千円)										
区分	歳入	歳出	形式収支	実質収支	実質単年度収支	積立金現在高	うち財政調整基金	地方債現在高	翌年度以降債務負担行為残高	
R4決算	8,786,909	8,303,096	483,813	339,992	283,347	8,783,227	1,193,465	2,399,449	238,600	
R5決算	5,559,802	5,095,348	464,454	269,683	▲70,226	9,400,090	1,193,548	2,346,907	170,200	
R6決算	4,983,431	4,719,841	263,590	229,246	▲40,142	9,887,260	1,193,842	2,150,871	101,800	

(2) 指標 ()は類似団体 (千円・%)										
区分	標準財政規模	財政力指数	経常収支比率	健全化判断比率				資金不足比率		
				実質赤字比率	連結実質赤字比率	実質公債費比率	将来負担比率	比率	備考(事業名等)	
R4決算	(2,429,371) 2,041,669	(0.19) 0.31	(83.0) 94.0	-	-	(7.5) 7.0	-	-	-	
R5決算	(2,456,466) 2,145,075	(0.18) 0.31	(84.2) 90.9	-	-	(7.7) 6.4	-	-	-	
R6決算	(2,524,150) 2,137,301	(0.18) 0.28	(85.3) 92.0	-	-	(8.0) 6.4	-	-	-	

(3) 主な歳入 ()は構成比 (千円・%)

区分	地方税	地方交付税	国庫支出金	県支出金	地方債	その他	計
R4決算	(5.9) 517,969	(20.5) 1,797,176	(4.2) 372,391	(11.4) 1,005,667	(2.5) 222,235	(55.4) 4,871,471	(100.0) 8,786,909
R5決算	(8.8) 491,821	(35.0) 1,944,787	(9.1) 507,125	(14.1) 782,939	(5.9) 328,567	(27.1) 1,504,563	(100.0) 5,559,802
R6決算	(9.5) 471,157	(38.7) 1,929,455	(7.9) 395,935	(9.8) 488,521	(3.7) 184,643	(30.4) 1,513,720	(100.0) 4,983,431

(4) 主な歳出 ()は構成比 (千円・%)

区分	人件費	物件費	補助費等	扶助費	公債費	普通建設事業費	その他	計
R4決算	(6.7) 554,905	(14.5) 1,201,967	(10.3) 859,323	(1.6) 132,210	(4.1) 336,611	(13.3) 1,102,438	(49.6) 4,115,642	(100.0) 8,303,096
R5決算	(10.7) 546,529	(16.7) 848,888	(11.4) 581,644	(3.1) 158,975	(7.6) 385,221	(22.5) 1,144,674	(28.1) 1,429,417	(100.0) 5,095,348
R6決算	(12.2) 575,989	(18.0) 847,417	(13.4) 633,038	(3.1) 146,526	(8.2) 386,888	(23.4) 1,105,090	(21.7) 1,024,893	(100.0) 4,719,841

(5) 税の徴収率 (国民健康保険税除く) (%)

R6決算	現年課税分	滞納繰越分	計	現年課税分のうち		R5決算	現年課税分	滞納繰越分	計	現年課税分のうち	
	99.3	7.5	96.6	市(町村)民税	固定資産税		99.0	14.1	96.8	市(町村)民税	固定資産税
				99.7	99.1					98.3	99.1

公共施設整備状況

道路延長	都市公園面積	公営住宅等	幼稚園	認定こども園	小学校	中学校	義務教育学校	高等学校	短大・大学
119,963m	0㎡	143戸	－園	1園	－校	－校	1校	－校	－校
老人ホーム	公民館	集会施設	診療所	病院	道路改良率	道路舗装率	永久橋比率	上水道普及率	下水道普及率
－所	1館	2,464㎡	1所	0院	64.8%	83.0%	100.0%	14.4%	57.8%

公営企業(R6決算)	()は法適用企業にあっては経常損益、法非適用企業は実質収支(千円)	主な郷土出身者
(法適用)	(法非適用)	横田龍儀(俳優)

今後の主要課題

(震災以外) ○インフラ整備 ○村内の安定した雇用・働く場所の創出 ○移住定住の促進 ○交流・関係人口の拡大	(特色ある施策) ○資源を活かした「しごと」づくり ○交通・通信ネットワークの拡充 ○安全・安心な生活環境の向上 ○心豊かな人材の育成 ○交流関係人口・定住人口の拡大	(姉妹都市)
(震災関連) ○農林水産業の再生 ○人口減少対策		