

資料1

I 県発注工事の令和7年4月～令和8年3月分入札結果【全体】

① 対象工事: 予定価格400万円超

R7: 令和7年7月～令和8年3月契約分

② 対象工事: 予定価格250万円超

R7: 令和7年4月～令和7年6月契約分

R6: 令和6年4月～令和7年3月契約分

1 部局等別

部局等	件数		合計金額(円)		平均落札率(%)			平均入札参加者数(者)		
	R7	R6	R7	R6	R7	R6	増減	R7	R6	増減
総務部	14	15	923,863,850	621,412,000	93.98	95.64	△1.66	2.78	2.20	0.58
危機管理部	5	3	162,313,800	5,970,415,000	96.16	93.79	2.37	2.60	2.00	0.60
企画調整部	8	12	412,260,200	3,371,695,800	94.55	95.51	△0.96	2.37	2.75	△0.38
生活環境部	8	12	298,287,000	216,715,510	96.64	95.00	1.64	1.87	3.00	△1.13
保健福祉部	17	12	790,869,420	330,091,300	94.01	93.49	0.52	4.31	4.66	△0.35
商工労働部	6	17	258,443,900	2,374,458,680	93.44	95.65	△2.21	2.50	3.23	△0.73
農林水産部	147	169	21,287,191,618	12,404,548,640	95.28	95.60	△0.32	2.13	2.24	△0.11
土木部	1,281	1,292	87,360,582,760	101,939,937,000	93.29	93.38	△0.09	5.20	5.06	0.14
議会事務局	0	0	0	0	-	-	-	-	-	-
企業局	22	21	2,943,867,080	398,150,500	93.44	95.12	△1.68	2.13	2.23	△0.10
病院局	3	2	1,033,670,000	46,929,300	93.05	96.24	△3.19	2.66	1.50	1.16
教育庁	91	92	5,611,913,120	6,303,586,336	94.11	94.58	△0.47	3.92	3.93	△0.01
警察本部	78	87	3,509,274,120	2,990,770,120	93.98	94.22	△0.24	3.97	4.71	△0.74
総計	1,680	1,734	124,592,536,868	136,968,710,186	93.59	93.80	△0.21	4.70	4.58	0.12

2 方部別

方部	件数		合計金額(円)		平均落札率(%)			平均入札参加者数(者)		
	R7	R6	R7	R6	R7	R6	増減	R7	R6	増減
県北	213	254	9,400,060,480	21,971,188,556	92.79	92.93	△0.14	5.58	5.48	0.10
県中	285	288	15,371,834,368	15,915,284,880	92.55	92.80	△0.25	7.41	6.76	0.65
県南	136	153	7,731,126,480	7,384,237,910	92.57	93.21	△0.64	5.24	4.43	0.81
会津若松	211	199	16,182,134,210	12,467,687,020	92.90	92.97	△0.07	4.74	5.03	△0.29
喜多方	159	161	8,473,250,170	7,305,216,380	93.37	93.74	△0.37	5.10	5.04	0.06
南会津	178	184	16,490,559,030	13,358,112,900	95.92	95.44	0.48	2.96	3.23	△0.27
相双	222	244	32,124,927,890	44,844,077,630	95.39	95.31	0.08	2.02	2.45	△0.43
いわき	276	251	18,818,644,240	13,722,904,910	93.47	94.19	△0.72	3.94	3.69	0.25
総計	1,680	1,734	124,592,536,868	136,968,710,186	93.59	93.80	△0.21	4.70	4.58	0.12

3 契約方法別

契約方法	件数		合計金額(円)		平均落札率(%)			平均入札参加者数(者)		
	R7	R6	R7	R6	R7	R6	増減	R7	R6	増減
一般競争入札	1	4	3,053,600,000	24,667,775,000	87.03	89.76	△2.73	11.00	10.25	0.75
条件付一般競争入札	1,514	1,498	118,022,231,720	107,892,978,886	93.49	93.64	△0.15	4.63	4.46	0.17
うち価格競争	199	234	2,937,445,500	3,266,336,870	93.66	94.04	△0.38	6.52	6.67	△0.15
うち総合評価	1,315	1,264	115,084,786,220	104,626,642,016	93.46	93.56	△0.10	4.34	4.05	0.29
指名競争入札	134	196	2,061,440,920	2,876,038,440	94.19	94.55	△0.36	6.02	5.72	0.30
随意契約	31	36	1,455,264,228	1,531,917,860	96.20	96.80	△0.60	2.16	2.86	△0.70
うちプロポーザル	0	0	0	0	-	-	-	-	-	-
うち公募型	0	0	0	0	-	-	-	-	-	-
うち第5号(緊急)	8	17	625,950,270	609,578,090	96.17	96.12	0.05	3.00	4.17	△1.17
うちその他	23	19	829,313,958	922,339,770	96.22	97.41	△1.19	1.86	1.68	0.18
総計	1,680	1,734	124,592,536,868	136,968,710,186	93.59	93.80	△0.21	4.70	4.58	0.12

4 工種別

工種	件数		合計金額(円)		平均落札率(%)			平均入札参加者数(者)		
	R7	R6	R7	R6	R7	R6	増減	R7	R6	増減
一般土木工事	921	899	81,175,046,810	79,561,796,270	93.52	93.61	△0.09	4.96	4.75	0.21
舗装工事	209	219	10,943,912,430	9,290,796,130	92.90	93.17	△0.27	4.76	4.33	0.43
建築工事	103	108	8,299,898,538	10,840,566,420	94.40	94.83	△0.43	3.67	3.78	△0.11
電気設備工事	111	125	4,121,955,420	5,201,853,206	93.37	94.11	△0.74	3.64	4.79	△1.15
暖冷房衛生設備工事	74	98	2,145,142,780	4,996,005,210	94.18	95.47	△1.29	4.24	3.00	1.24
鋼橋上部工事	7	9	1,806,057,000	2,317,645,000	96.42	91.50	4.92	1.28	1.66	△0.38
PC橋上部工事	6	6	564,740,000	693,127,600	94.26	92.11	2.15	2.33	4.00	△1.67
しゅんせつ工事	10	14	653,290,000	1,287,440,000	99.14	99.10	0.04	1.00	1.35	△0.35
塗装工事	96	101	5,160,980,440	4,016,649,780	92.23	92.14	0.09	9.15	10.08	△0.93
法面処理工事	62	62	3,998,191,890	4,318,202,570	93.27	93.70	△0.43	2.67	2.37	0.30
上・下水道工事	5	3	243,155,000	130,498,500	93.06	93.15	△0.09	3.40	2.00	1.40
清掃施設工事	0	0	0	0	-	-	-	-	-	-
消雪工事	11	7	853,050,000	626,010,000	96.18	96.59	△0.41	1.00	1.00	0.00
機械設備工事	30	36	2,292,533,100	2,640,756,470	96.47	96.26	0.21	1.23	1.27	△0.04
通信設備工事	26	34	2,065,688,460	10,578,279,800	94.85	93.76	1.09	2.88	3.35	△0.47
造園工事	0	4	0	303,621,230	-	92.86	-	-	5.00	-
さく井工事	9	9	268,895,000	165,462,000	96.93	95.31	1.62	1.11	1.33	△0.22
グラウト工事	0	0	0	0	-	-	-	-	-	-
総計	1,680	1,734	124,592,536,868	136,968,710,186	93.59	93.80	△0.21	4.70	4.58	0.12

5 契約金額別

契約金額	件数		合計金額(円)		平均落札率(%)			平均入札参加者数(者)		
	R7	R6	R7	R6	R7	R6	増減	R7	R6	増減
5百万円未満	29	51	124,767,038	186,017,590	94.31	95.39	△1.08	4.82	4.17	0.65
1千万円未満	153	157	1,168,168,210	1,224,915,340	93.83	94.18	△0.35	5.83	5.64	0.19
3千万円未満	509	595	10,420,065,370	11,488,709,466	93.53	93.91	△0.38	5.62	5.86	△0.24
5千万円未満	275	284	10,878,471,450	11,417,881,310	93.41	93.55	△0.14	4.80	4.07	0.73
1億円未満	417	357	30,071,229,130	25,766,316,400	93.31	93.38	△0.07	4.68	3.85	0.83
2億円未満	177	180	25,488,058,200	25,366,215,080	93.63	93.77	△0.14	2.67	2.87	△0.20
3億円未満	77	72	18,929,600,470	17,632,945,000	94.63	94.39	0.24	2.15	2.50	△0.35
5億円未満	29	22	11,373,230,000	8,241,585,000	95.05	93.21	1.84	1.72	3.63	△1.91
10億円未満	9	8	6,457,847,000	5,133,150,000	94.61	94.01	0.60	1.77	1.50	0.27
27.2億円未満	4	4	6,627,500,000	5,843,200,000	95.17	93.99	1.18	2.25	1.75	0.50
27.2億円以上	1	4	3,053,600,000	24,667,775,000	87.03	89.76	△2.73	11.00	10.25	0.75
総計	1,680	1,734	124,592,536,868	136,968,710,186	93.59	93.80	△0.21	4.70	4.58	0.12

R7

件数	(①+②)	89
合計金額(円)	(①+②)	206,195,000
平均落札率(%)		94.90

*① R7.4~6 予定価格250万円以下の工事

*② R7.7~ 予定価格400万円以下の工事

R6

件数	(③)	38
合計金額(円)	(③)	64,713,368
平均落札率(%)		97.64

*③ R6.4~ 予定価格250万円以下の工事

6 月別

月別	R7. 4	R7. 5	R7. 6	R7. 7	R7. 8	R7. 9
件数	59	51	155	318	156	185
合計金額(円)	5,184,999,248	3,883,145,970	11,624,626,970	20,202,004,680	10,991,851,090	9,871,373,190
平均落札率(%)	93.82	94.69	93.43	92.83	93.57	93.43
平均入札参加者数(者)	3.38	3.43	5.15	5.14	5.60	4.07

月別	R7. 10	R7. 11	R7. 12	R8. 1	R8. 2	R8. 3
件数	176	85	82	35	52	326
合計金額(円)	21,604,682,880	6,192,240,560	3,980,928,600	2,437,369,220	3,185,258,450	25,434,056,010
平均落札率(%)	93.84	94.07	94.76	93.79	94.17	93.62
平均入札参加者数(者)	3.65	4.12	3.67	3.65	5.34	5.38

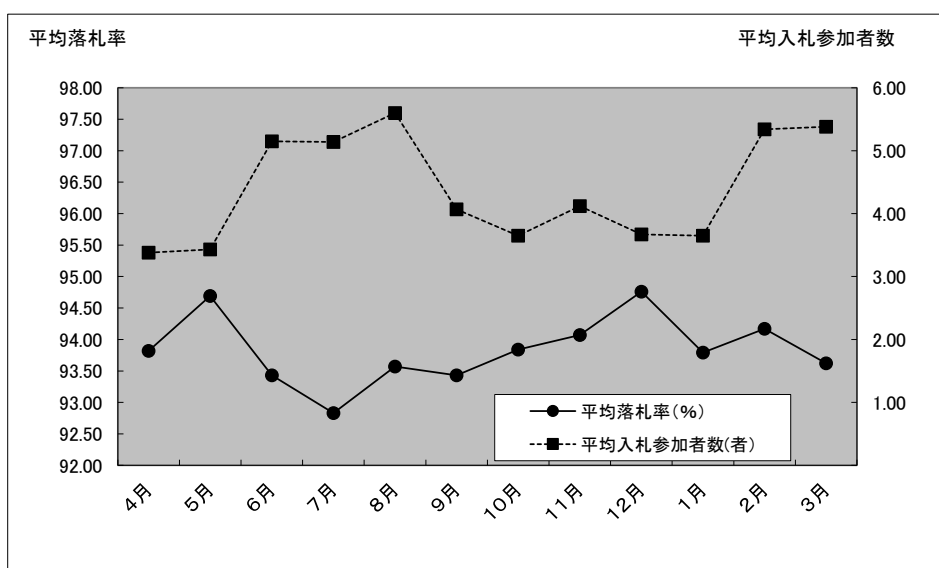

II 県発注工事の令和7年4月～令和8年3月分入札結果【随意契約】

① 対象工事: 予定価格400万円超

R7: 令和7年7月～令和8年3月契約分

② 対象工事: 予定価格250万円超

R7: 令和7年4月～令和7年6月契約分

R6: 令和6年4月～令和7年3月契約分

1 方部別

方部	件数		合計金額(円)		平均落札率(%)		平均参加者数(者)	
	R7	R6	R7	R6	R7	R6	R7	R6
県北	6	1	161,887,000	195,470,000	95.47	92.45	2.00	4.00
県中	7	3	241,611,458	16,087,390	96.32	96.55	2.28	2.33
県南	1	2	6,380,000	293,590,660	99.82	94.73	1.00	7.50
会津若松	1	4	15,400,000	141,171,800	94.53	96.52	3.00	2.75
喜多方	3	3	112,310,000	18,795,810	97.11	96.08	4.00	3.33
南会津	2	4	274,857,770	141,986,900	95.67	98.49	3.50	3.50
相双	3	7	99,550,000	298,072,500	92.91	98.12	1.00	3.42
いわき	8	12	543,268,000	426,742,800	97.45	96.51	1.62	1.50
総計	31	36	1,455,264,228	1,531,917,860	96.20	96.80	2.16	2.86

2 工種別

工種	件数		合計金額(円)		平均落札率(%)		平均参加者数(者)	
	R7	R6	R7	R6	R7	R6	R7	R6
一般土木工事	10	17	504,407,860	707,098,590	95.48	96.70	3.30	4.00
舗装工事	0	0	0	0	-	-	-	-
建築工事	3	2	53,128,768	224,070,000	97.73	95.57	1.66	3.00
電気設備工事	5	4	87,241,000	74,140,000	96.68	97.64	2.00	1.00
暖冷房衛生設備工事	0	1	0	8,030,000	-	98.78	-	1.00
鋼橋上部工事	0	0	0	0	-	-	-	-
PC橋上部工事	0	0	0	0	-	-	-	-
しゅんせつ工事	0	1	0	29,480,000	-	98.27	-	6.00
塗装工事	0	1	0	8,669,100	-	99.54	-	1.00
法面処理工事	1	1	170,390,000	101,035,000	98.13	91.91	5.00	6.00
上・下水道工事	1	0	12,100,000	0	86.20	-	1.00	-
清掃施設工事	0	0	0	0	-	-	-	-
消雪工事	0	0	0	0	-	-	-	-
機械設備工事	8	7	554,582,600	250,585,170	96.23	96.60	1.00	1.00
通信設備工事	3	1	73,414,000	111,100,000	98.92	99.60	1.66	1.00
造園工事	0	0	0	0	-	-	-	-
さく井工事	0	1	0	17,710,000	-	94.98	-	3.00
グラウト工事	0	0	0	0	-	-	-	-
総計	31	36	1,455,264,228	1,531,917,860	96.20	96.80	2.16	2.86

Ⅲ 県発注業務委託(工事に関係するもの)の令和7年4月～令和8年3月分入札結果【全体】

① 対象業務：予定価格200万円超

R7: 令和7年7月～令和8年3月契約分

② 対象業務：予定価格100万円超

R7: 令和7年4月～令和7年6月契約分

R6: 令和6年4月～令和7年3月契約分

1 部局等別

部局等	件数		合計金額(円)		平均落札率(%)			平均入札参加者数(者)		
	R7	R6	R7	R6	R7	R6	増減	R7	R6	増減
総務部	8	7	29,792,400	40,159,570	93.40	91.91	1.49	7.75	8.00	△0.25
危機管理部	1	4	4,510,000	46,775,850	83.11	83.91	△0.80	5.00	6.75	△1.75
企画調整部	3	3	6,633,000	42,108,000	91.46	92.99	△1.53	10.00	9.00	1.00
生活環境部	2	3	10,670,000	20,240,000	97.21	94.02	3.19	9.00	6.33	2.67
保健福祉部	4	3	17,415,970	10,527,000	92.90	94.39	△1.49	7.75	7.66	0.09
商工労働部	6	1	126,089,700	15,620,000	88.97	85.15	3.82	7.66	9.00	△1.34
農林水産部	241	218	2,965,419,270	2,776,985,640	92.16	91.70	0.46	7.53	6.81	0.72
土木部	1,045	1,042	14,943,341,160	12,639,155,100	92.17	91.93	0.24	9.37	9.11	0.26
議会事務局	0	0	0	0	-	-	-	-	-	-
企業局	7	5	225,834,400	191,194,740	87.83	86.81	1.02	8.00	4.00	4.00
病院局	3	3	423,665,000	18,029,000	92.57	88.64	3.93	5.66	9.00	△3.34
教育庁	28	56	161,658,200	508,496,120	89.49	89.49	0.00	7.32	8.51	△1.19
警察本部	5	14	16,797,000	30,524,890	88.82	88.43	0.39	9.40	11.14	△1.74
総計	1,353	1,359	18,931,826,100	16,339,815,910	92.07	91.71	0.36	8.96	8.70	0.26

2 方部別

方部	件数		合計金額(円)		平均落札率(%)			平均入札参加者数(者)		
	R7	R6	R7	R6	R7	R6	増減	R7	R6	増減
県北	140	176	1,575,340,690	1,820,117,310	90.42	90.60	△0.18	9.21	9.03	0.18
県中	236	230	3,121,459,000	2,428,072,570	92.40	92.57	△0.17	8.97	8.99	△0.02
県南	102	104	1,531,379,190	1,030,510,580	93.68	92.30	1.38	9.35	8.68	0.67
会津若松	135	134	1,497,444,740	1,363,296,440	92.59	92.14	0.45	9.91	9.37	0.54
喜多方	121	145	1,300,011,020	1,560,401,370	90.86	91.57	△0.71	9.31	8.99	0.32
南会津	120	134	1,558,526,860	1,578,534,430	91.39	92.03	△0.64	8.57	8.28	0.29
相双	275	291	4,378,830,720	4,428,953,100	92.35	91.35	1.00	8.06	8.09	△0.03
いわき	224	145	3,968,833,880	2,129,930,110	92.40	91.48	0.92	9.15	8.55	0.60
総計	1,353	1,359	18,931,826,100	16,339,815,910	92.07	91.71	0.36	8.96	8.70	0.26

3 契約方法別

契約方法	件数		合計金額(円)		平均落札率(%)			平均入札参加者数(者)		
	R7	R6	R7	R6	R7	R6	増減	R7	R6	増減
一般競争入札	0	0	0	0	-	-	-	-	-	-
条件付一般競争入札	51	66	1,014,798,950	1,124,112,550	81.07	80.89	0.18	7.68	6.01	1.67
うち価格競争	22	27	380,274,510	199,162,920	81.94	80.85	1.09	11.95	8.29	3.66
うち総合評価	29	39	634,524,440	924,949,630	80.40	80.92	△0.52	4.44	4.43	0.01
指名競争	1,205	1,205	16,356,347,150	13,837,077,760	92.30	91.98	0.32	9.49	9.34	0.15
随意契約	97	88	1,560,680,000	1,378,625,600	95.00	96.12	△1.12	2.98	1.74	1.24
うちプロポーザル	3	1	649,536,470	155,496,000	93.41	99.99	△6.58	3.33	1.00	2.33
総計	1,353	1,359	18,931,826,100	16,339,815,910	92.07	91.71	0.36	8.96	8.70	0.26

4 工種別

工種	件数		合計金額(円)		平均落札率(%)			平均入札参加者数(者)		
	R7	R6	R7	R6	R7	R6	増減	R7	R6	増減
地上測量	397	337	5,923,469,970	3,088,894,600	94.25	94.24	0.01	9.32	8.88	0.44
航空測量	14	34	147,489,100	544,368,110	81.69	84.09	△2.40	9.78	9.61	0.17
調査	320	339	3,459,066,380	3,109,486,600	91.59	91.78	△0.19	9.17	9.19	△0.02
土木設計	557	559	8,745,454,850	9,029,009,550	91.21	90.67	0.54	8.69	8.37	0.32
建築設計	65	90	656,345,800	568,057,050	90.75	91.38	△0.63	7.75	7.85	△0.10
総計	1,353	1,359	18,931,826,100	16,339,815,910	92.07	91.71	0.36	8.96	8.70	0.26

5 契約金額別

契約金額	件数		合計金額(円)		平均落札率(%)			平均入札参加者数(者)		
	R7	R6	R7	R6	R7	R6	増減	R7	R6	増減
1百万円未満	1	3	990,000	2,912,800	91.83	88.04	3.79	11.00	9.00	2.00
3百万円未満	152	265	335,617,480	506,883,520	92.23	92.36	△0.13	7.92	8.19	△0.27
5百万円未満	211	220	845,191,490	874,204,210	92.46	92.50	△0.04	8.58	8.59	△0.01
1千万円未満	399	343	2,930,320,030	2,476,431,430	92.27	91.82	0.45	8.99	8.85	0.14
1千万円以上	590	528	14,819,707,100	12,479,383,950	91.76	91.02	0.74	9.33	8.90	0.43
総計	1,353	1,359	18,931,826,100	16,339,815,910	92.07	91.71	0.36	8.96	8.70	0.26

6 月別

月別	R7. 4	R7. 5	R7. 6	R7. 7	R7. 8	R7. 9
件数	104	54	210	208	115	151
契約金額	1,778,146,480	961,484,040	3,572,397,620	2,869,693,640	1,480,215,220	2,268,705,230
平均落札率	91.93	90.91	93.03	92.61	90.06	91.15
平均入札参加者数	8.79	9.40	8.81	9.01	8.84	8.94

月別	R7. 10	R7. 11	R7. 12	R8. 1	R8. 2	R8. 3
件数	130	85	73	25	22	176
契約金額	1,846,024,070	751,286,470	627,931,370	104,071,660	222,783,770	2,449,086,530
平均落札率	91.58	92.42	93.95	93.25	93.87	91.88
平均入札参加者数	8.57	8.58	8.60	9.44	9.45	9.60

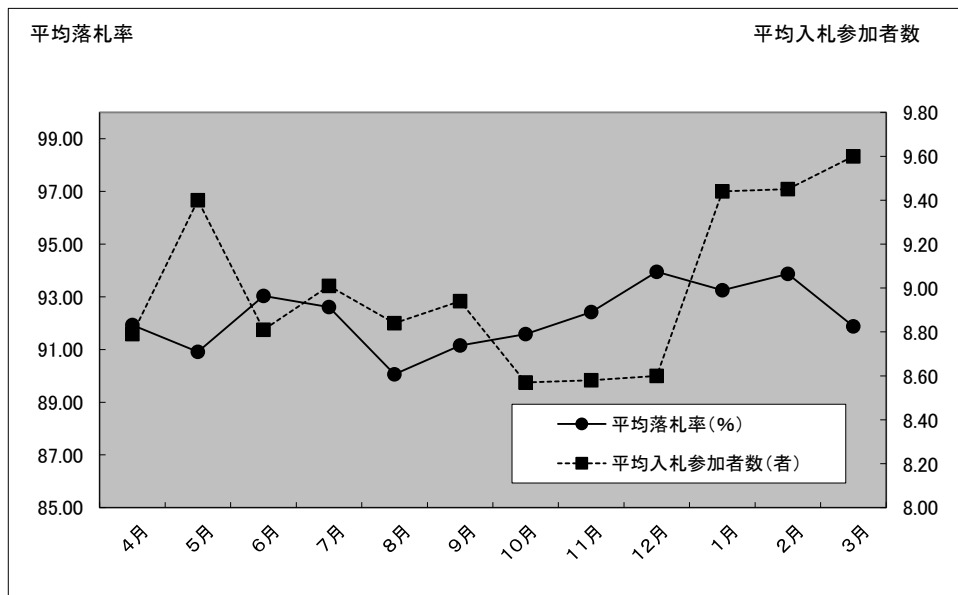

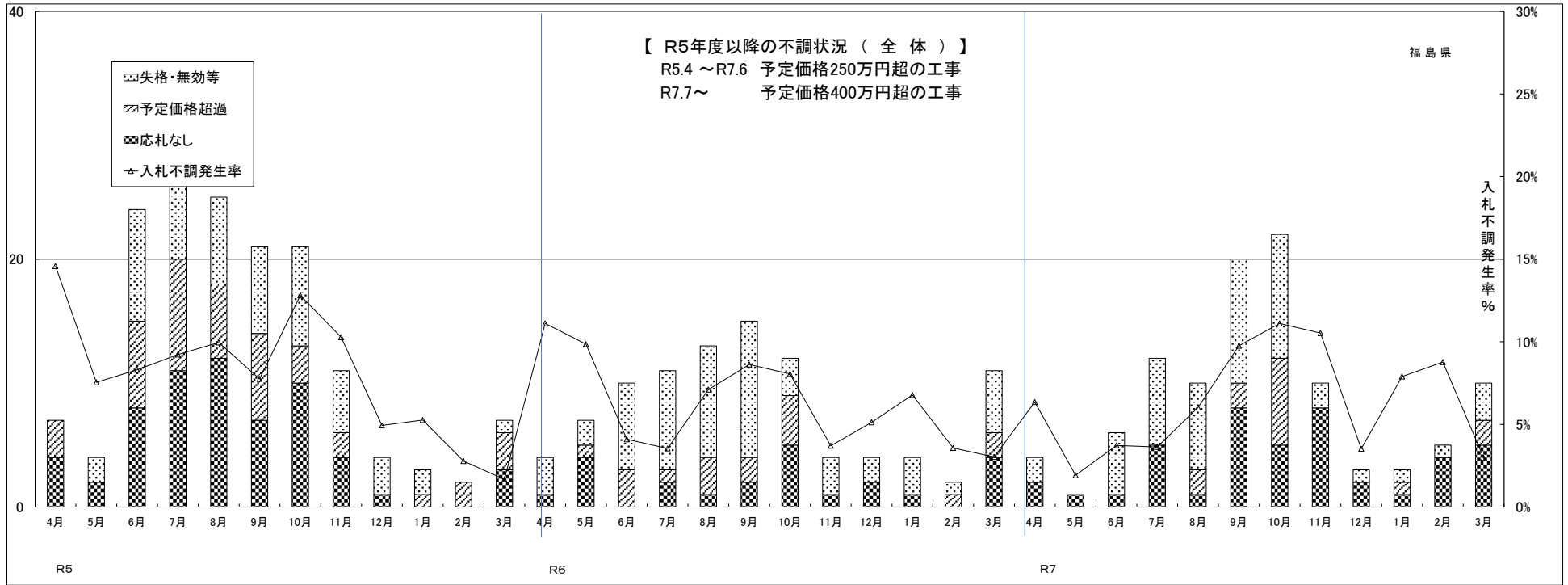

	R5.4	R5.5	R5.6	R5.7	R5.8	R5.9	R5.10	R5.11	R5.12	R6.1	R6.2	R6.3	R6.4	R6.5	R6.6	R6.7	R6.8	R6.9	R6.10	R6.11	R6.12	R7.1	R7.2	R7.3	R7.4	R7.5	R7.6	R7.7	R7.8	R7.9	R7.10	R7.11	R7.12	R8.1	R8.2	R8.3
契約件数	41	49	265	315	226	250	143	96	77	54	70	411	32	64	234	299	170	159	137	104	74	55	54	352	59	51	155	318	156	185	176	85	82	35	52	326
失格・無効等	0	2	9	12	7	7	8	5	3	2	0	1	3	2	7	8	9	11	3	3	2	3	1	5	2	0	5	7	10	10	2	1	1	1	3	
予定価格超過	3	0	7	9	6	7	3	2	0	1	2	3	0	1	3	1	3	2	4	0	0	0	1	2	0	0	0	2	2	7	0	0	1	0	2	
応札なし	4	2	8	11	12	7	10	4	1	0	0	3	1	4	0	2	1	2	5	1	2	1	0	4	2	1	1	5	1	8	5	8	2	1	4	5
不調計	7	4	24	32	25	21	21	11	4	3	2	7	4	7	10	11	13	15	12	4	4	4	2	11	4	1	6	12	10	20	22	10	3	3	5	10
入札事務件数	48	53	289	347	251	271	164	107	81	57	72	418	36	71	244	310	183	174	149	108	78	59	56	363	63	52	161	330	166	205	198	95	85	38	57	336
不調発生率%	14.6%	7.5%	8.3%	9.2%	10.0%	7.7%	12.8%	10.3%	4.9%	5.3%	2.8%	1.7%	11.1%	9.9%	4.1%	3.5%	7.1%	8.6%	8.1%	3.7%	5.1%	6.8%	3.6%	3.0%	6.3%	1.9%	3.7%	3.6%	6.0%	9.8%	11.1%	10.5%	3.5%	7.9%	8.8%	3.0%
応札なし発生率%	8.3%	3.8%	2.8%	3.2%	4.8%	2.6%	6.1%	3.7%	1.2%	0.0%	0.0%	0.7%	2.8%	5.6%	0.0%	0.6%	0.5%	1.1%	3.4%	0.9%	2.6%	1.7%	0.0%	1.1%	3.2%	1.9%	0.6%	1.5%	0.6%	3.9%	2.5%	8.4%	2.4%	2.6%	7.0%	1.5%
平均落札率%	95.6%	94.0%	94.1%	93.9%	94.3%	94.7%	94.0%	94.6%	94.3%	96.1%	95.2%	94.2%	95.8%	94.7%	93.7%	93.4%	93.7%	93.7%	94.1%	94.4%	94.2%	94.4%	94.0%	93.5%	93.8%	94.7%	93.4%	92.8%	93.6%	93.4%	93.8%	94.1%	94.8%	93.8%	94.2%	93.6%

	R5計	R6計	R7計
契約件数	1,997	1,734	1,680
失格・無効等	56	57	49
予定価格超過	43	17	14
応札なし	62	23	43
不調計	161	97	106
入札事務件数	2,158	1,831	1,786
不調発生率%	7.5%	5.3%	5.9%
応札なし発生率%	2.9%	1.3%	2.4%
平均落札率%	94.3%	93.5%	93.6%

令和7年度における福島県の工事契約・不調解消状況

R8.3月末まで集計 入札監理課

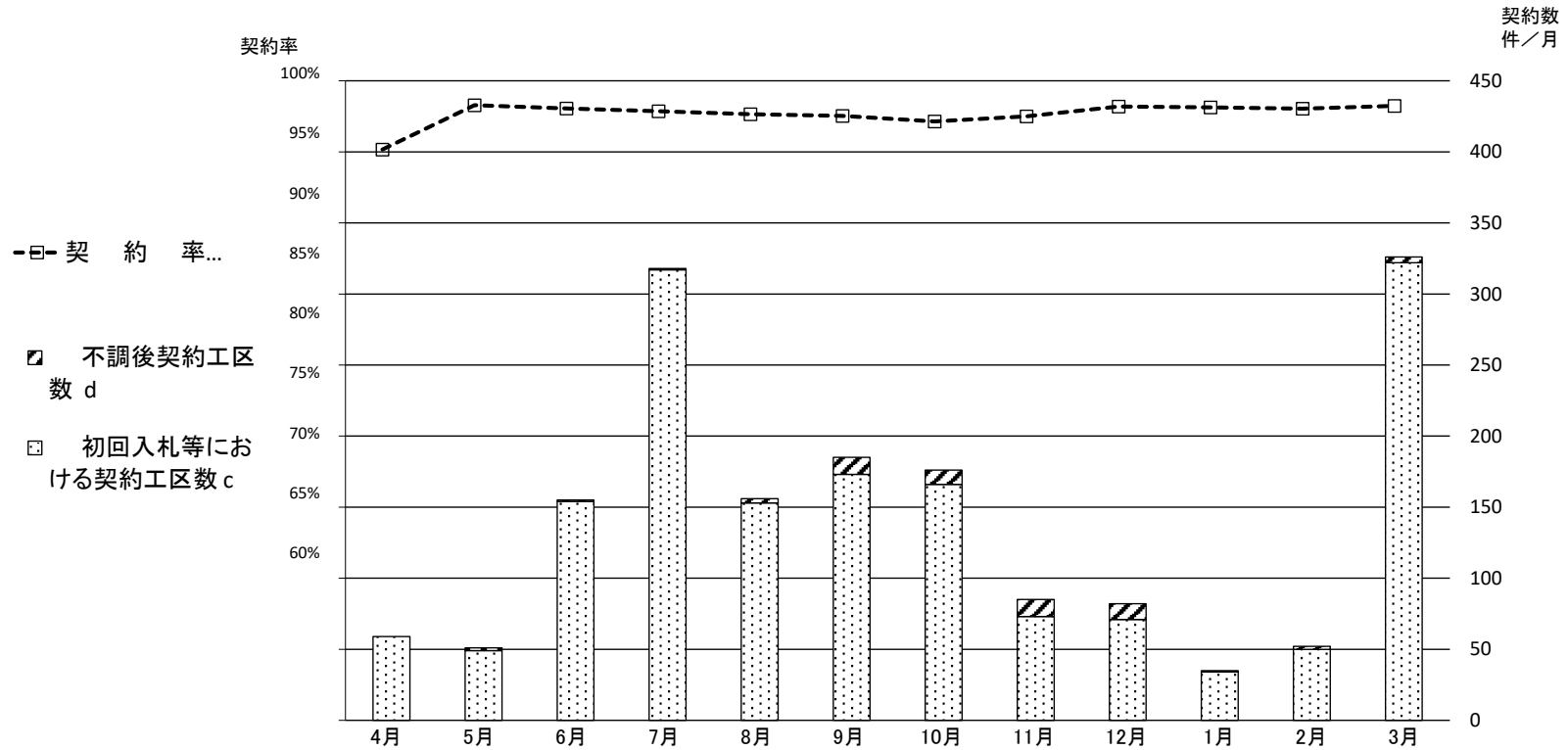

【県発注工事*の契約状況の推移】

		月												累計
件数		4月	5月	6月	7月	8月	9月	10月	11月	12月	1月	2月	3月	
7 年 度	新規契約工区数 a=c+e	63	50	160	329	163	193	188	83	74	37	55	332	1,727
	契約工区数 b=c+d	59	51	155	318	156	185	176	85	82	35	52	326	1,680
	初回入札等における契約工区数 c	59	49	154	317	153	173	166	73	71	34	50	322	1,621
	不調後契約工区数 d	0	2	1	1	3	12	10	12	11	1	2	4	59
	不調発生工区数 e	4	1	6	12	10	20	22	10	3	3	5	10	106
	発注工区数累計 f=Σa	63	113	273	602	765	958	1,146	1,229	1,303	1,340	1,395	1,727	(128,799)
	契約工区数累計 g=Σb	59	110	265	583	739	924	1,100	1,185	1,267	1,302	1,354	1,680	(124,593)
	不調解消工区数累計 h=Σd	0	2	3	4	7	19	29	41	52	53	55	59	(2,965)
契約率 k=g/f		93.7%	97.3%	97.1%	96.8%	96.6%	96.5%	96.0%	96.4%	97.2%	97.2%	97.1%	97.3%	(96.7%)

* R7.4~R7.6 予定価格250万円超の工事
R7.7~ 予定価格400万円超の工事

(): 事業費ベース(百万円)

■ 福島県における公共工事の入札方式

入札方式		金額 (予定価格)	内 容
一般競争入札	(WTO対象案件)	30億2千万円以上	<ul style="list-style-type: none"> ・政府調達協定(WTO)の規定による内外無差別の原則から、入札参加条件として事業者の所在地を設定できない。 ・技術提案を求める総合評価方式での実施も可能。
条件付一般競争入札	総合評価方式 「価格」と「価格以外の要素(技術力等)」を総合的に評価し、落札者を決定する方式	標準型	6億円以上 30億2千万円未満 入札価格及び、①企業の技術力や②地域貢献、③施工計画の適切性、④技術提案を総合的に評価し、落札者を決定する
		簡易型	1.2億円以上 6億円未満 入札価格及び、①企業の技術力や②地域貢献、③施工計画の適切性を総合的に評価し、落札者を決定する
		特別簡易型	400万円超 1.2億円未満 入札価格及び、①企業の技術力や②地域貢献を総合的に評価し、落札者を決定する
		地域密着型	400万円超 3.6千万円未満 【適用工種】 一般土木工事、舗装工事、建築工事、電気設備工事、暖冷房衛生設備工事の5工種
		復旧型	3.6千万円以上 6億円未満 ・災害査定を受けて発注する災害復旧工事に適用 ・入札価格及び、①企業の技術力や②地域貢献を総合的に評価し、落札者を決定する(特別簡易型と同じ)
		復興型	6千万円以上 6億円未満 ・津波被災地の復興工事に適用 ・入札価格及び、①企業の技術力や②地域貢献を総合的に評価し、落札者を決定する(特別簡易型と同じ)
	価格競争 「最も低い価格で入札した者を落札者として決定する方式」	400万円超 3.6千万円未満 格付等級や地域要件などの条件を付して公告し、入札価格により落札者を決定する。	
	一抜け方式 一括審査方式 (試験的实施) 多くの企業の受注機会の確保を図り、中長期的な建設業の維持・育成を目的とする方式	3.6千万円以上 【一抜け方式】 工事の開札順番をあらかじめ定め、順番上位の工事の落札者となった者の次以降の工事における入札書を無効とし、落札者を決定する方式 【一括審査方式】 一抜け方式工事の技術提案の提出を1つのみとすることで、発注者・受注者双方の業務負担の軽減を図る方式	
指名競争入札	地域の守り手育成型方式 (試行) 地域の安全安心を担う地域の守り手となる地元企業の育成を図ることを目的とする方式	400万円超 3.6千万円未満 【対象発注機関】 農林水産部、土木部 【適用工種】 一般土木工事、舗装工事、建築工事、電気設備工事、暖冷房衛生設備工事の5工種 【対象工事】 総合評価方式(地域密着型)に該当する工事のうち発注者が認める工事(高度な技術力を要するなど指名競争入札が適さない工事を除く)	
	随意契約	400万円以下 地方自治法施行令第167条の2第1項第1号 福島県財務規則267条	