

木 材 市 況

平 成 2 6 年 6 月

福 島 県 農 林 水 産 部

市況の概要

1. 素 材

5月の原木市場への入荷状況は、前月比20%減（前年比13%増）の22,310m³となっている。
販売量については、前月比23%減（前年比12%増）の21,949m³となっている。
6月の価格については、需要の減などにより小安い状態となっている。

2. 製材品

5月の市場への入荷量は、前月比2%減（前年比3%減）の1,240m³となっている。
販売量については、前月比11%増（前年比3%増）の1,389m³となっている。
6月の価格については、落ち着いてきているが、弱気配にある。

3. 新設住宅着工戸数

5月の新設住宅着工戸数は、前月比24%増の1,148戸（前年比17%増）となっている。
木造戸数は前月よりも2%減の776戸（前年比12%増）で、木造率は68%となっている。

I 木材価格

1. 素材の価格<工場着価格> (6月15日現在)

(単位:m3当り千円)

区分	形量		材質	樹種	中通り地方		会津地方		浜通り地方		県平均		
	径cm	長さm			当月	前月差	当月	前月差	当月	前月差	当月	前月差	
一般用材	小	5~9	4.00	並	スギ	9 (8 ~ 10)	0	(0 ~ 0)	0	10 (10 ~ 10)	0	9 (8 ~ 10)	0
		10~13		並		13 (9 ~ 15)	0	8 (8 ~ 8)	0	11 (10 ~ 13)	0	11 (8 ~ 15)	△ 1
	中	14~18	3.00	並	スギ	14 (13 ~ 15)	0	10 (10 ~ 10)	0	13 (13 ~ 14)	0	13 (10 ~ 15)	0
				並	ヒキ	15 (14 ~ 16)	△ 8	(0 ~ 0)	0	19 (18 ~ 20)	0	17 (14 ~ 20)	△ 4
		6.00	並	スギ	18 (16 ~ 20)	0	8 (8 ~ 8)	0	17 (16 ~ 18)	△ 1	16 (8 ~ 20)	0	
			並	ヒキ	27 (27 ~ 27)	0	(0 ~ 0)	0	25 (22 ~ 28)	0	25 (22 ~ 28)	0	
		20~28	3.65	並	スギ	14 (13 ~ 15)	0	12 (12 ~ 12)	0	14 (13 ~ 14)	0	13 (12 ~ 15)	0
			4.00	並	アカマツ	9 (7 ~ 10)	△ 1	(0 ~ 0)	0	10 (10 ~ 10)	0	9 (7 ~ 10)	△ 1
	1.80	並		7 (5 ~ 8)	0	(0 ~ 0)	0	8 (7 ~ 8)	0	7 (5 ~ 8)	0		
	家具木工用材	大	30以上	2.10	並	ブナ	(0 ~ 0)	0	26 (26 ~ 26)	0	(0 ~ 0)	0	26 (26 ~ 26)
並					ナラ	(0 ~ 0)	0	28 (28 ~ 28)	0	(0 ~ 0)	0	28 (28 ~ 28)	0
並					セン	(0 ~ 0)	0	28 (28 ~ 28)	0	(0 ~ 0)	0	28 (28 ~ 28)	0
外材	米材(定尺)	30以上	10.00	並	米ツガ	(0 ~ 0)	0	(0 ~ 0)	0	31 (26 ~ 35)	1	31 (26 ~ 35)	1
				並	米マツ	33 (33 ~ 33)	0	29 (29 ~ 29)	0	32 (29 ~ 35)	0	32 (29 ~ 35)	0
	北洋材(定尺)	28以下	3.80	並	エゾマツ	(0 ~ 0)	0	(0 ~ 0)	0	27 (26 ~ 28)	0	27 (26 ~ 28)	0
				並	ヘニマツ	(0 ~ 0)	0	(0 ~ 0)	0	32 (28 ~ 36)	0	32 (28 ~ 36)	0
	南洋材	70~90	8~14	並	カラマツ	(0 ~ 0)	0	(0 ~ 0)	0	26 (23 ~ 28)	0	26 (23 ~ 28)	0
				並	アカチス	(0 ~ 0)	0	(0 ~ 0)	0	(0 ~ 0)	0	(0 ~ 0)	0
パルプ用材				並	マツ	(0 ~ 0)	0	(0 ~ 0)	0	3 (3 ~ 3)	△ 2	3 (3 ~ 3)	△ 2
				並	広葉樹	(0 ~ 0)	0	(0 ~ 0)	0	3 (3 ~ 3)	△ 2	3 (3 ~ 3)	△ 2

区分	形量		材質	樹種	会津共販		いわき	
	径cm	長さm			当月	前月差	当月	前月差
一般用材	12以下	4.00	並	カラマツ	7 (6 ~ 7)		8 (6 ~ 9)	0
	13~14		並	カラマツ	8 (7 ~ 8)		8 (7 ~ 8)	0
	16以上		並	カラマツ	9 (8 ~ 10)		9 (8 ~ 10)	0

- 注) 1. 前月差の△印は値下りを、*印は前月実績がなかったことを示す。
 2. ()内は各地域の価格幅、()外は各地域の平均的価格を示す。
 3. 一般用材カラマツは工場着価格ではなく、福島県森林組合連合会の会津共販所・いわき木材流通センターの素材市売価格を示す。
 4. 各地域の価格について、異常値が生じた場合には県平均算出から除く場合がある。

県内素材価格の推移(工場着価格)

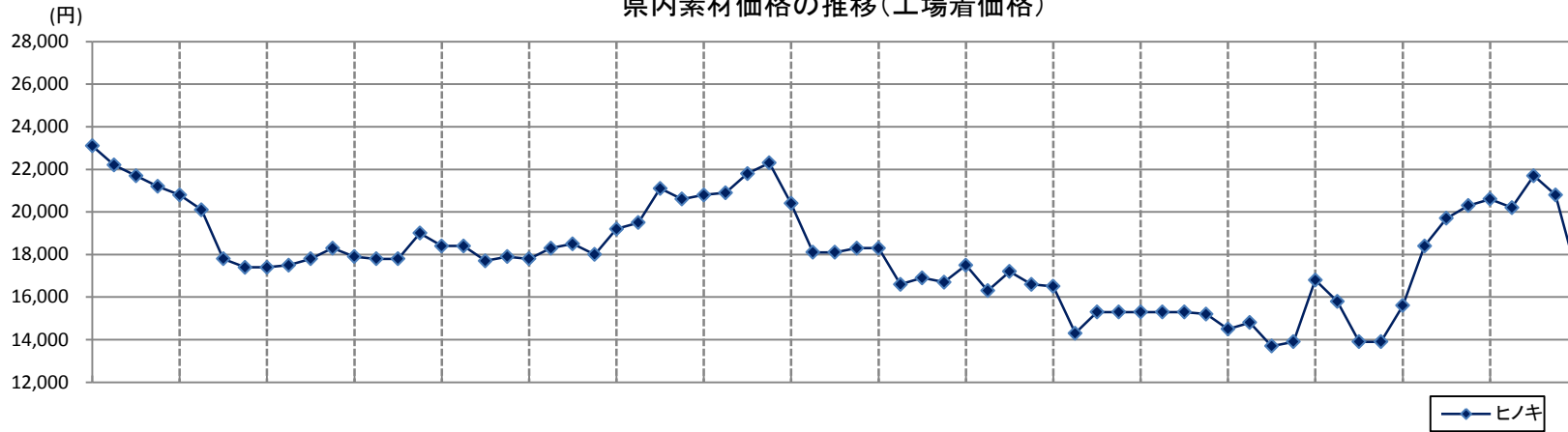

素材	径	長
ヒノキ	14~16cm	3m
スギ	14~16cm	3m
アカマツ	18~28cm	4m
米ツガ	30cm上	10m
米マツ	30cm上	10m
エゾマツ	28cm下	3.8m

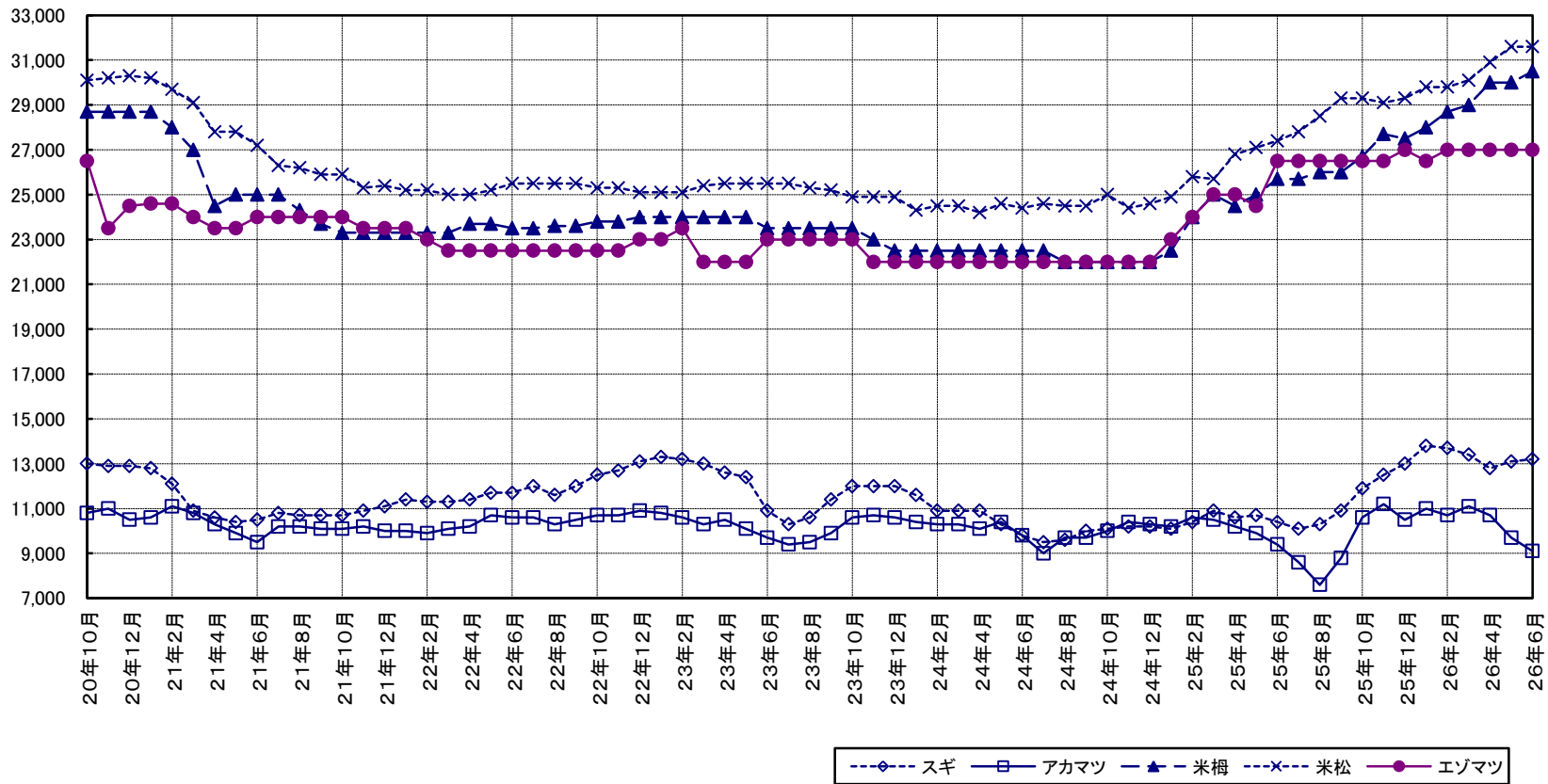

2. 製材品（合板）の価格＜小売価格＞（6月15日現在）

（製材品：m3当り千円、合板：1枚当り円）

使用区分	材種	形 量			樹 種	等 級	中通り地方		会津地方		浜通り地方		県平均			
		厚cm	幅cm	長さm			当 月	前月差	当 月	前月差	当 月	前月差	当 月	前月差		
構	土台	10.50	10.50	4.00	カマツ	一等	55 (55 ~ 55)	0	(0 ~ 0)	0	90 (90 ~ 90)	5	73 (55 ~ 90)	3		
					米ヒバ	一等	74 (74 ~ 74)	0	85 (85 ~ 85)	0	91 (83 ~ 100)	2	85 (74 ~ 100)	1		
					防腐米樺	一等	67 (60 ~ 78)	6	81 (81 ~ 81)	△ 3	77 (76 ~ 78)	1	73 (60 ~ 81)	1		
	柱	挽	10.50	10.50	3.00	スギ	二方上小	115 (115 ~ 115)	0	(0 ~ 0)	0	133 (133 ~ 133)	0	124 (115 ~ 133)	0	
							特等(グリーン)	58 (53 ~ 64)	△ 1	53 (53 ~ 53)	△ 6	60 (55 ~ 65)	5	58 (53 ~ 65)	0	
							特等(KD)	73 (70 ~ 75)	0	72 (65 ~ 78)	△ 8	74 (70 ~ 79)	2	73 (65 ~ 79)	△ 2	
							二方上小	110 (110 ~ 110)	0	(0 ~ 0)	0	117 (117 ~ 117)	0	113 (110 ~ 117)	0	
							特等(グリーン)	60 (53 ~ 68)	△ 1	53 (53 ~ 53)	△ 6	55 (55 ~ 55)	0	57 (53 ~ 68)	△ 2	
							特等(KD)	71 (69 ~ 73)	△ 1	69 (63 ~ 75)	△ 8	77 (70 ~ 85)	4	72 (63 ~ 85)	△ 2	
		角	12.00	12.00	6.00	スギ	特等	95 (90 ~ 100)	0	90 (90 ~ 90)	0	105 (105 ~ 105)	0	96 (90 ~ 105)	0	
							ヒノキ	特等	93 (93 ~ 93)	0	75 (75 ~ 75)	△ 9	103 (103 ~ 103)	0	90 (75 ~ 103)	△ 3
							WW集成材	一等	75 (75 ~ 75)	0	(0 ~ 0)	0	100 (100 ~ 100)	10	88 (75 ~ 100)	5
								一等	78 (78 ~ 78)	0	(0 ~ 0)	0	100 (100 ~ 100)	0	89 (78 ~ 100)	0
								米ツガ	特等	60 (60 ~ 60)	0	(0 ~ 0)	0	62 (62 ~ 62)	0	61 (60 ~ 62)
							桁及び梁	10.50	10.50	4.00	アカマツ	一等	59 (55 ~ 62)	0	(0 ~ 0)	0
	一等	60 (58 ~ 62)	0	(0 ~ 0)	0	58 (58 ~ 58)						0	59 (58 ~ 62)	0		
	米マツ	一等(グリーン)	68 (65 ~ 70)	0	79 (79 ~ 79)	0						68 (68 ~ 69)	△ 2	70 (65 ~ 79)	△ 1	
		一等(KD)	80 (78 ~ 82)	0	83 (83 ~ 83)	0						85 (74 ~ 95)	3	82 (74 ~ 95)	1	
	母屋大引き	類	9.00	9.00	4.00	スギ						一等	44 (40 ~ 47)	0	51 (48 ~ 55)	△ 3
	根太及びバルキ	挽割	4.00	4.50	4.00	スギ	一等	54 (54 ~ 54)	△ 1	64 (59 ~ 68)	0	61 (57 ~ 65)	0	61 (54 ~ 68)	0	
エゾマツ							一等	65 (65 ~ 65)	0	(0 ~ 0)	0	79 (79 ~ 79)	0	72 (65 ~ 79)	0	
間柱							類	3.00	10.50	3.00	スギ	一等	54 (54 ~ 54)	△ 1	65 (57 ~ 74)	0
造貫	板類	1.50	9.00	3.65	スギ	一等	60 (60 ~ 60)	△ 2	59 (57 ~ 61)	1	62 (59 ~ 65)	0	60 (57 ~ 65)	0		
		1.20	18.00	1.80	アカマツ	一等	50 (50 ~ 50)	0	(0 ~ 0)	0	45 (45 ~ 45)	0	48 (45 ~ 50)	0		
		0.90	12.00	1.80	アカマツ	一等	40 (40 ~ 40)	0	(45 ~ 45)	0	41 (41 ~ 41)	0	42 (40 ~ 45)	0		
		敷居	挽割	4.50	10.50	3.65	アカマツ	二方無節	200 (200 ~ 200)	0	(0 ~ 0)	0	290 (290 ~ 290)	0	245 (200 ~ 290)	0
米マツ	二方無節							300 (300 ~ 300)	0	(0 ~ 0)	0	300 (300 ~ 300)	0	300 (300 ~ 300)	0	
スギ	三方無節							215 (215 ~ 215)	0	189 (189 ~ 189)	0	300 (300 ~ 300)	0	235 (189 ~ 300)	0	
	二方無節	190 (190 ~ 190)	0	189 (189 ~ 189)	0	265 (265 ~ 265)	0	215 (189 ~ 265)	0							
材鴨居	類	4.50	10.50	3.65	スギ	三方無節	265 (265 ~ 265)	0	(0 ~ 0)	0	300 (300 ~ 300)	0	283 (265 ~ 300)	0		
						米ツガ	三方無節	265 (265 ~ 265)	0	(0 ~ 0)	0	300 (300 ~ 300)	0	283 (265 ~ 300)	0	
普通合板	0.30	91.00	1.82	ワラシ	2類	500 (480 ~ 520)	0	615 (615 ~ 615)	10	900 (700 ~ 1100)	0	683 (480 ~ 1100)	2			
	1.20	90.00	1.80	ワラシ	コンパネ	1394 (1333 ~ 1450)	0	1625 (1625 ~ 1625)	50	1575 (1450 ~ 1700)	0	1493 (1333 ~ 1700)	8			
構造用合板	1.20	91.00	1.82	針葉樹	1類	1150 (1050 ~ 1250)	△ 17	1270 (1270 ~ 1270)	△ 25	1500 (1250 ~ 1750)	0	1287 (1050 ~ 1750)	△ 12			
	2.40	91.00	1.82	針葉樹	1類	2475 (2450 ~ 2500)	△ 25	2470 (2470 ~ 2470)	0	2675 (2500 ~ 2850)	0	2554 (2450 ~ 2850)	△ 10			

注) *は前月実績なし

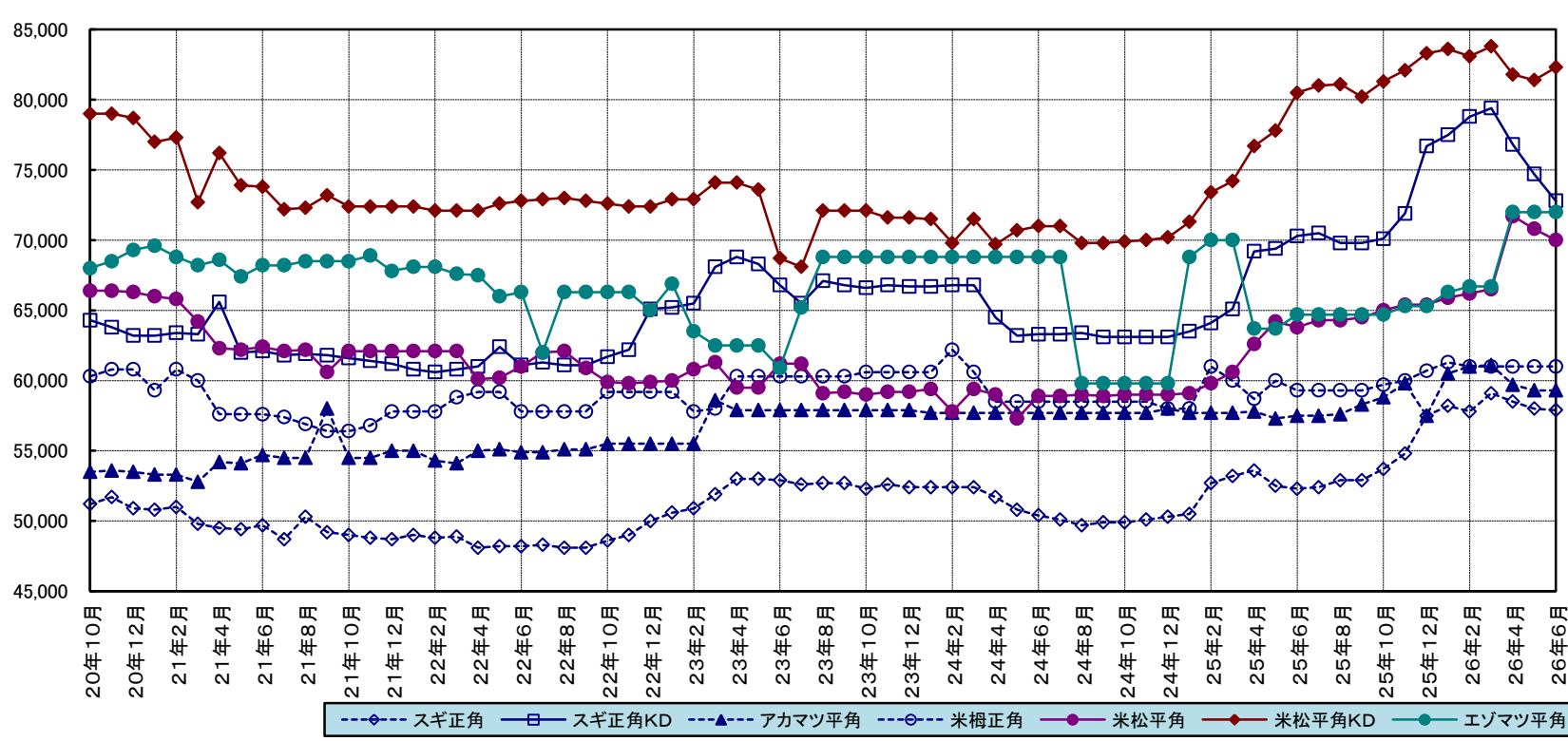
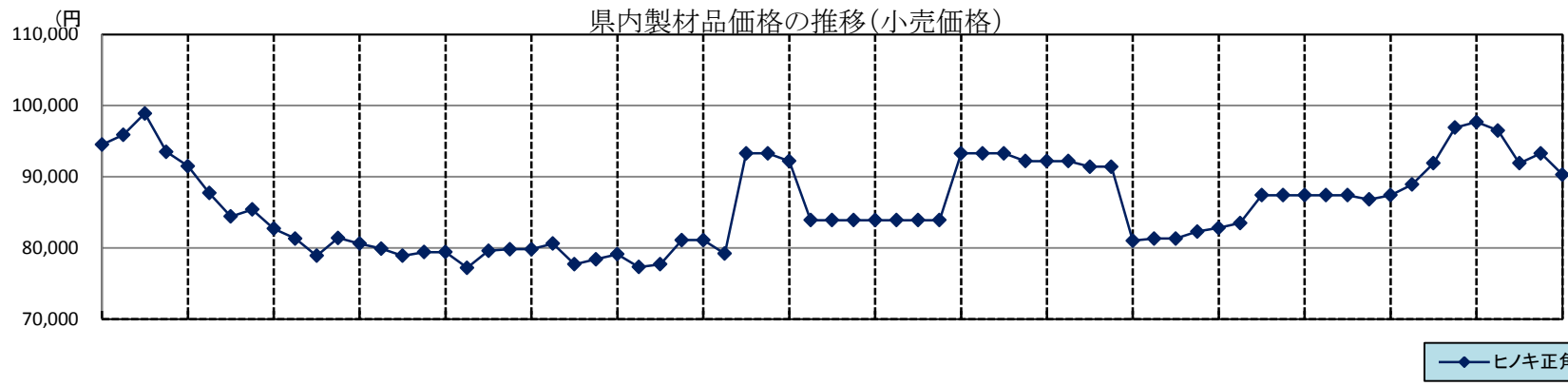

製材品	幅	厚さ	長さ	品等
ヒノキ	10.5cm	10.5cm	3m	特
スギ	10.5cm	10.5cm	3m	特
アカマツ	24.0cm	12.0cm	4m	1
米ツガ	10.5cm	10.5cm	3m	特
米マツ	24.0cm	12.0cm	4m	1
エゾマツ	4.5cm	4.0cm	4m	1

2-1 県内の市場流通の動向

I 県内市場における入荷量及び販売量

・素材

(単位:m3、%)

		25年11月	前月比	前年比	25年12月	前月比	前年比	25年1~12月	前年比	26年1月	前月比	前年比	26年2月	前月比	前年比	26年3月	前月比	前年比	26年4月	前月比	前年比	26年5月	前月比	前年比
入荷量	県内	23,355	103	98	24,162	103	104	238,349	103	26,261	109	111	24,602	94	103	21,221	86	96	23,479	111	112	17,951	76	107
	県外	5,633	99	129	5,979	106	161	53,480	117	5,399	90	127	4,285	79	148	4,776	111	119	4,433	93	108	4,358	98	147
	計	28,988	102	103	30,141	104	112	291,830	105	31,660	105	114	28,888	91	108	25,997	90	99	27,912	107	111	22,310	80	113
販売量	県内	18,484	99	91	18,352	99	101	185,912	100	19,245	105	104	17,955	93	109	16,633	93	97	19,077	115	114	13,857	73	106
	県外	11,029	118	127	11,649	106	134	107,335	117	12,119	104	123	11,125	92	107	8,596	77	104	9,329	109	113	8,092	87	125
	計	29,513	106	102	30,001	102	112	293,247	105	31,364	105	110	29,079	93	108	25,229	87	99	28,406	113	114	21,949	77	112

* 調査市場は、福島原木センター、南東北木材、福島県中央木材市場、東白木材市場、奥久慈木材流通センター、会津共販(H26.5より)、いわき木材流通センター、平木材市場。

・製品

(単位:m3、%)

		25年11月	前月比	前年比	25年12月	前月比	前年比	25年1~12月	前年比	26年1月	前月比	前年比	26年2月	前月比	前年比	26年3月	前月比	前年比	26年4月	前月比	前年比	26年5月	前月比	前年比	
入荷量	県内	国産材	464	70	111	483	104	121	5,520	115	431	89	128	453	105	180	482	106	131	386	80	77	364	94	92
		外材	128	221	175	46	36	96	814	107	64	139	78	42	66	84	97	231	118	37	38	49	24	65	80
		計	592	82	121	529	89	119	6,334	116	495	94	118	495	100	164	579	117	129	423	73	74	388	92	91
	県外	国産材	1,087	100	136	654	60	107	9,797	129	779	119	119	706	91	153	1,152	163	128	720	63	87	715	99	102
		外材	326	109	176	143	44	78	2,356	97	143	100	39	226	158	188	180	80	178	123	68	90	137	111	91
		計	1,413	102	143	797	56	100	12,153	121	922	116	90	932	101	160	1,332	143	133	843	63	87	852	101	100
	計	国産材	1,551	89	127	1,137	73	112	15,317	123	1,210	106	122	1,159	96	162	1,634	141	129	1,106	68	83	1,079	98	99
		外材	454	127	176	189	42	81	3,170	99	207	110	46	268	129	158	277	103	151	160	58	75	161	101	89
		計	2,005	95	136	1,326	66	107	18,487	118	1,417	107	98	1,427	101	161	1,911	134	132	1,266	66	82	1,240	98	97
販売量	県内	国産材	1,466	154	120	974	66	90	10,969	88	1,062	109	107	1,024	96	145	1,395	136	111	924	66	80	1,049	114	191
		外材	315	543	133	205	65	97	1,688	53	225	110	95	257	114	138	336	131	168	140	42	72	180	129	600
		計	1,781	176	122	1,179	66	91	12,657	81	1,287	109	104	1,281	100	143	1,731	135	119	1,064	61	79	1,229	116	212
	県外	国産材	231	26	116	237	103	191	5,504	210	218	92	120	196	90	168	312	159	111	189	61	96	160	85	26
		外材	0	0	*	0	0	*	1,170	10,636	0	*	*	0	*	*	0	*	*	0	*	*	0	*	*
		計	231	19	114	237	103	191	6,674	254	218	92	120	196	90	168	312	159	111	189	61	96	160	85	21
	計	国産材	1,697	92	120	1,211	71	101	16,473	109	1,280	106	109	1,220	95	148	1,707	140	111	1,113	65	82	1,209	109	103
		外材	315	84	132	205	65	97	2,858	89	225	110	95	257	114	138	336	131	168	140	42	72	180	129	100
		計	2,012	90	121	1,416	70	100	19,331	106	1,505	106	106	1,477	98	146	2,043	138	117	1,253	61	81	1,389	111	103

* 調査市場は、福島県中央木材市場、郡山木材市場、平木材市場。

II 住宅統計

1 地域別新設住宅着工戸数の推移（土木部建築指導課）

	平成25年10月				平成25年11月				平成25年12月				平成25年の累計（1～12月）				平成26年1月				平成26年2月				平成26年3月				平成26年4月				平成26年5月						
	総戸数	前年比	木造戸数	前年比	総戸数	前年比	木造戸数	前年比	総戸数	前年比	木造戸数	前年比	総戸数	前年比	木造戸数	前年比	木造率	総戸数	前年比	木造戸数	前年比	総戸数	前年比	木造戸数	前年比	総戸数	前年比	木造戸数	前年比	総戸数	前年比	木造戸数	前年比	総戸数	前年比	木造戸数	前年比		
市	福島市	107	45	74	46	137	183	109	202	332	227	237	180	1,864	125	1,208	119	65	217	278	139	228	280	280	198	251	224	415	118	738	126	71	105	83	218	158	105	318	
	会津若松市	67	134	53	115	59	164	52	163	76	262	43	239	689	133	563	127	82	41	216	12	67	79	203	34	92	20	39	18	44	31	46	27	44	42	135	33	114	
	郡山市	155	77	126	100	194	58	157	63	224	137	169	129	2,484	125	1,778	122	72	182	95	117	88	380	148	215	154	127	51	102	64	85	40	57	35	108	73	83	64	
	いわき市	302	83	226	118	351	96	280	97	239	63	135	45	4,608	144	2,796	123	61	272	166	184	153	578	157	265	106	370	80	223	62	180	65	146	157	302	96	213	84	
	白河市	23	58	21	55	62	135	58	5,800	64	246	43	1,433	459	153	387	176	84	33	56	33	92	32	68	29	62	38	86	38	93	52	1,300	52	1,300	20	333	20	333	
	須賀川市	49	73	46	94	44	126	42	162	60	143	44	110	470	80	406	83	86	36	157	34	200	25	100	21	91	35	175	29	153	44	73	28	64	37	112	29	100	
	喜多方市	18	150	18	164	10	67	9	69	23	164	23	164	175	131	167	130	95	16	145	16	145	11	220	10	200	6	300	6	300	21	233	20	222	15	107	13	100	
	相馬市	32	28	31	31	71	154	70	159	44	147	21	75	595	115	457	99	77	26	81	25	86	19	33	18	60	92	177	47	96	103	87	103	105	37	206	28	165	
	二本松市	52	1,040	52	1,040	28	104	27	113	45	643	30	429	355	153	284	153	80	39	229	25	147	4	27	4	36	11	28	5	28	21	95	20	118	32	78	18	64	
	田村市	27	113	27	123	23	256	7	78	38	78	18	67	224	127	140	95	63	3	21	3	150	18	900	14	1,400	31	238	11	92	15	83	14	117	9	113	8	200	
南相馬市	87	116	65	271	77	107	66	388	93	443	72	720	949	166	590	281	62	34	54	29	59	83	108	56	108	78	244	57	204	71	134	65	138	77	257	45	281		
伊達市	57	238	52	289	43	91	20	43	21	525	20	667	297	149	236	135	79	19	66	19	95	12	100	12	120	35	292	31	258	18	150	18	164	45	132	33	127		
本宮市	17	121	14	117	74	463	58	446	21	210	16	160	249	161	191	135	77	10	37	9	60	5	100	5	100	24	171	16	133	21	131	15	136	19	95	13	144		
計	993	81	805	100	1,173	104	955	116	1,280	139	871	120	13,418	133	9,203	125	69	928	127	645	122	1,526	151	881	128	1,091	104	701	91	788	75	670	97	961	115	641	108		
部	伊達郡	14	175	14	233	10	43	9	64	7	140	6	150	145	76	121	79	83	17	189	17	213	10	125	10	125	4	21	4	33	7	70	7	70	21	300	11	183	
	安達郡	25	833	25	833	7	70	7	70	20	667	7	233	89	234	76	200	85	5	100	5	100	2	100	2	100	3	300	3	300	1	33	0	0	6	600	6	600	
	岩瀬郡	9	60	8	67	15	300	14	280	13	57	12	52	147	88	141	92	96	1	6	1	7	22	440	12	300	10	143	4	57	11	46	10	42	29	264	5	50	
	南会津郡	11	275	3	150	11	122	1	14	2	67	2	100	61	80	39	68	64	1	*	1	*	0	0	0	0	0	0	0	0	0	4	80	4	100	7	100	6	100
	耶麻郡	2	18	2	29	4	133	3	150	1	25	1	25	47	75	45	82	96	0	*	0	*	1	50	1	50	5	*	5	*	10	143	10	143	7	117	7	117	
	河沼郡	10	56	4	22	3	150	3	150	2	67	2	67	81	113	68	110	84	2	200	2	*	6	300	6	300	2	100	2	100	10	333	10	333	8	114	8	114	
	大沼郡	4	27	4	27	4	100	4	100	8	*	8	*	78	142	65	118	83	2	*	2	*	5	45	5	500	2	200	2	200	4	200	4	200	12	133	12	133	
	西白河郡	44	259	34	262	49	980	40	800	30	750	29	725	379	184	314	170	83	19	41	18	67	18	47	16	64	36	97	17	46	26	1,300	17	850	37	617	22	367	
	東白川郡	17	1,700	14	1,400	25	1,250	25	1,250	14	200	14	200	147	165	121	144	82	7	64	7	70	12	92	10	200	5	71	5	71	11	220	11	220	6	200	5	167	
	石川郡	10	67	10	67	13	130	12	133	9	225	9	225	130	130	126	130	97	7	140	7	140	12	200	11	183	8	89	7	78	14	140	13	130	10	53	10	59	
	田村郡	10	143	10	143	6	67	6	75	6	100	6	100	121	153	104	135	86	8	400	8	400	3	50	3	50	11	122	10	111	6	200	6	200	7	64	7	175	
	双葉郡	1	4	1	6	8	73	7	64	30	*	28	*	169	282	118	223	70	5	*	3	*	3	*	3	*	3	*	3	*	7	58	5	125	2	100	2	200	
	相馬郡	26	153	25	147	28	70	26	100	10	250	10	333	221	213	155	180	70	12	39	11	100	11	46	10	48	23	575	16	400	28	311	27	300	35	61	34	126	
計	183	119	154	117	183	138	157	150	152	230	134	213	1,815	140	1,493	129	82	86	68	82	99	105	88	89	106	112	117	78	88	139	146	124	144	187	128	135	131		
総計	1,176	85	959	102	1,356	108	1,112	120	1,432	146	1,005	128	15,233	134	10,696	126	70	1,014	119	727	119	1,631	145	970	125	1,203	105	779	91	927	81	794	102	1,148	117	776	112		

注) 1 福島県土木部建築指導課「福島県新設住宅の着工戸数」(速報値)より作成。
 なお、速報値の誤差を確定後に一部修正入力しています。また、国土交通省が公表する統計数値とは必ずしも一致しません。

注) 2 *は対前年実績が0

2. 構造別・資金別及び利用別新設住宅着工戸数、床面積

	25年12月			平成25年1～12月の累計					26年1月			26年2月			26年3月			26年4月			26年5月			
	戸数	前月比	床面積	戸数	前年比	対総数比	床面積	前年比	戸数	前月比	床面積	戸数	前月比	床面積	戸数	前月比	床面積	戸数	前月比	床面積	戸数	前月比	床面積	
		前年比								前年比			前年比			前年比			前年比			前年比		前年比
総数	1,432	106 146	141,001	15,233	134	100	1,510,328	135	1,014	71 119	104,386	1,631	161 145	152,316	1,203	74 105	113,397	927	77 81	98,156	1,148	124 117	118,535	
構造	木造	1,005	90 128	105,499	10,696	126	70	1,158,532	128	727	72 119	81,938	970	133 125	99,868	779	80 91	82,081	794	102 102	86,940	776	98 112	88,324
	非木造	427	175 216	35,502	4,537	160	30	351,796	163	287	67 118	22,448	661	230 186	52,448	424	64 148	31,316	133	31 37	11,216	372	280 129	30,211
資金	民間資金	1,273	102 146	125,096	12,703	127	83	1,283,013	131	877	69 120	92,291	1,182	135 126	112,743	1,117	95 117	103,951	757	68 91	84,771	1,028	136 124	107,497
	公的資金	159	150 139	15,905	2,530	190	17	227,315	164	137	86 111	12,095	449	328 236	39,573	86	19 45	9,446	170	198 55	13,385	120	71 78	11,038
利用	持家	759	95 139	97,735	8,050	124	53	1,057,291	126	605	80 137	78,589	659	109 115	85,880	587	89 95	76,433	548	93 91	71,708	627	114 108	84,247
	その他	673	120 154	43,266	7,183	148	47	453,037	159	409	61 100	25,797	972	238 175	66,436	616	63 117	36,964	379	62 70	26,448	521	137 129	34,288

(国土交通省「建築着工統計調査報告」より)

3. 過去の構造・資金別及び利用別新設住宅着工戸数、床面積

区分	年別	平成23年						平成24年						平成25年								
		県内			全国			県内			全国			県内			全国					
		戸数	前年比	対総数比	床面積	前年比	戸数	前年比	戸数	前年比	対総数比	床面積	前年比	戸数	前年比	戸数	前年比	対総数比	床面積	前年比	戸数	前年比
総数		7,826	84	100	811,643	87	834,117	103	11,353	145	100	1,121,365	138	882,797	106	15,233	134	100	1,510,348	135	980,025	111
構造	木造	6,183	86	79	670,488	88	464,837	101	8,516	138	75	906,080	135	486,755	105	10,696	126	70	1,158,532	128	549,971	113
	非木造	1,643	76	21	141,155	85	369,280	105	2,837	173	25	215,285	153	396,042	107	4,537	160	30	351,816	163	430,054	109
資金	民間資金	6,740	83	86	697,795	86	706,437	102	10,023	149	88	982,381	141	765,704	108	12,703	127	83	1,283,013	131	864,411	113
	公的資金	1,086	88	14	113,848	93	127,680	104	1,330	122	12	138,984	122	117,093	92	2,530	190	17	227,335	164	115,614	99
利用	持家	4,945	93	63	630,939	92	305,626	100	6,488	131	57	836,761	133	311,589	102	8,050	124	53	1,057,291	126	354,772	114
	その他	2,881	71	37	180,704	74	528,491	104	4,865	169	43	284,604	157	571,208	108	7,183	148	47	453,057	159	625,253	109

* その他：貸家、給与住宅（会社、官公署、学校等がその社員・職員・教員等を居住させる目的で建築するもの）、分譲住宅を含む。